SECTOR PÚBLICO MUNICIPAL ➤ Composición

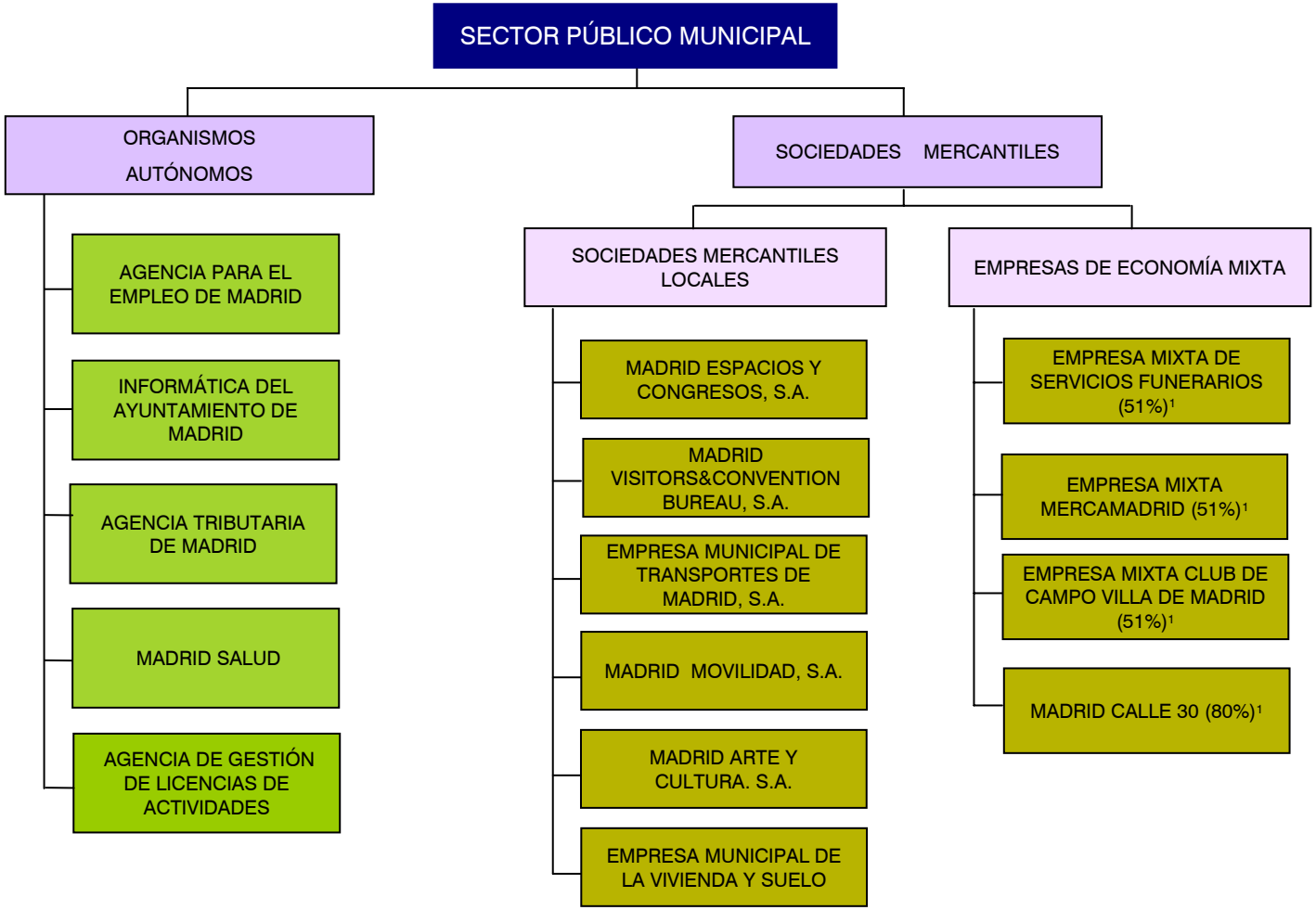

[1]Porcentaje de participación del Ayuntamiento de Madrid en el capital de la sociedad

Enero 2013