

*SUBASTA DE OBJETOS PROCEDENTES DE LA OFICINA
DE OBJETOS PERDIDOS DEL AYUNTAMIENTO DE MADRID*



SUBASTA ONLINE EN www.escrapalia.com

Dispositivos Apple, 12 a 20 de octubre 2016, lotes 1001 a 1122

*Relojes, instrumentos musicales y complementos personales, 12 a 27 de
octubre 2016, lotes 1123 a 1174*



DURAN
ARTE Y SUBASTAS

*SUBASTA PRESENCIAL EN DURAN ARTE Y SUBASTAS
CALLE GOYA 19 - MADRID*

*Relojes y joyas, 27 de octubre 2016 a las 18:00 horas
Lotes 2001 a 2051*

SUBASTA DE OBJETOS PROCEDENTES DE LA OFICINA DE OBJETOS PERDIDOS DEL AYUNTAMIENTO DE MADRID

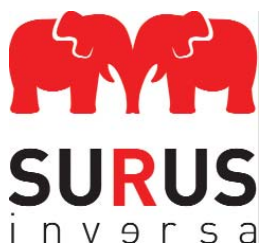

SUBASTA ONLINE
www.escrapalia.com

SUBASTA EN PRIMERA CONVOCATORIA

12 a 20 de octubre 2016

Subasta online de dispositivos Apple

Lotes 1001 a 1122

Exposición de los lotes en calle Goya 19 - 1º (Madrid):

- Mediante cita previa en el teléfono 636 934 224, Lara Díaz, desde el viernes 7 de octubre hasta el día previo al cierre de la subasta
- 17 y 18 de octubre jornada de puertas abiertas de 10:00 a 14:00 y de 17:00 a 19:00 horas

12 a 27 de octubre 2016

Subasta online de relojes, instrumentos musicales y complementos personales

Lotes 1123 a 1174

Exposición de los lotes en calle Goya 19 - 1º (Madrid):

- Mediante cita previa en el teléfono 636 934 224, Lara Díaz, desde el viernes 7 de octubre hasta el día previo al cierre de la subasta
- 17 y 18 de octubre jornada de puertas abiertas de 10:00 a 14:00 y de 17:00 a 19:00 horas

SUBASTA EN SEGUNDA CONVOCATORIA

(sólo aquellos lotes no vendidos en primera convocatoria)

27 de octubre a 3 de noviembre 2016

Segunda convocatoria de subasta online de dispositivos Apple

3 a 10 de noviembre 2016

Segunda convocatoria de subasta online de relojes, instrumentos musicales y complementos personales



SUBASTA PRESENCIAL EN DURAN ARTE Y SUBASTAS

SUBASTA PRESENCIAL EN PRIMERA CONVOCATORIA

27 de octubre 2016 a las 18:00 horas

Relojes y joyas

Lotes 2001 a 2051

Exposición en calle Goya 19 (Madrid)

7 a 27 de octubre de 10:00 a 14:00 y de 17:00 a 20:00 horas

SUBASTA PRESENCIAL EN SEGUNDA CONVOCATORIA

(sólo aquellos lotes no vendidos en primera convocatoria)

24 de noviembre 2016 a las 18:00 horas

Relojes y joyas

NOTA IMPORTANTE

Consultar condiciones de contratación páginas 62 a 79

SUBASTA ONLINE EN PRIMERA CONVOCATORIA

12 a 20 de octubre 2016

Dispositivos Apple procedentes de la Oficina de Objetos Perdidos
del Ayuntamiento de Madrid

Lotes 1001 a 1122

La organización y ejecución de las subastas es una actividad compleja. Desde Escrapalia intentamos que sea lo más sencillo y cómodo posible para los compradores. Te invitamos a disfrutar con la experiencia



1001

Lote formado por Macbook Air Modelo A1370 con nº de serie C02FL2X9DDQW. Lote a inspeccionar por el comprador.

Salida: 125 €



1002

Lote formado por Macbook Pro Modelo A1278 con nº serie D92G9VD1DRJ7. Lote a inspeccionar por el comprador.

Salida: 75 €



1003

Lote formado por Macbook Pro Modelo A1278 con nº de serie C17G8RLBDRJ7. Lote a inspeccionar por el comprador.

Salida: 75 €



1004



1006



1007

1004

Lote formado por Macbook Air A1370 con nº de serie C02GG5W2DJYD. Lote a inspeccionar por el comprador.

Salida: 100 €

1008

Lote formado por Macbook Air Modelo A1466 con nº de serie C02KH15BDRVF . Lote a inspeccionar por el comprador.

Salida: 150 €

1005 - No hay lote.

1006

Lote formado por Macbook Air Modelo A1466 con nº de serie C02K401VDRVD. Lote a inspeccionar por el comprador.

Salida: 150 €

1009

Lote formado por Macbook Air Modelo A1466 con nº de serie C02JJ2SHDRVC. Lote a inspeccionar por el comprador.

Salida: 150 €

1007

Lote formado por Macbook Air Modelo A1369 con nº de serie C02GQAXADJWP. Lote a inspeccionar por el comprador.

Salida: 100 €

1010

Lote formado por Macbook Air Modelo A1369 con nº de serie C02DL4U3DDR4. Lote a inspeccionar por el comprador.

Salida: 100 €



1008



1009



1010



1011



1012



1013

1011

Lote formado por Macbook Air Modelo A1369 con nº de serie C02DM3MMDDR4. Lote a inspeccionar por el comprador.

Salida: 100 €

1014

Lote formado por Macbook Pro Modelo A1278 con nº de serie W89371B566D. Lote a inspeccionar por el comprador.

Salida: 75 €

1012

Lote formado por Macbook Air Modelo A1369 con nº de serie C02HP072DJWT. Lote a inspeccionar por el comprador.

Salida: 100 €

1015

Lote formador por Macbook Pro Modelo A1286 con nº de serie C02G40TVBF91. Lote a inspeccionar por el comprador.

Salida: 75 €

1013

Lote formado por Macbook Air Modelo A1369 con nº de serie C02GC2VKDJWV. Lote a inspeccionar por el comprador.

Salida: 100 €

1016

Lote formado por Macbook Pro Modelo A1425 con nº de serie C02JK0FKF8V7. Lote a inspeccionar por el comprador.

Salida: 100 €



1014



1015



1016



1017



1018



1019

1017

Lote formado por Macbook Pro Modelo A1278 con nº de serie W8040G3GATM. Lote a inspeccionar por el comprador.

Salida: 50 €

1018

Lote formado por Macbook 2.1 con nº de serie W8730V48YA3. Lote a inspeccionar por el comprador.

Salida: 30 €

1019

Lote formado por Macbook Modelo A1278 con nº de serie 45042NNKF5W. Lote a inspeccionar por el comprador.

Salida: 30 €

1020

Lote formado por iPad mini 1G Wi-Fi 16GB White con nº de serie:F4LK89HJF196. Lote a inspeccionar por el comprador.

Salida: 10 €

1021

Lote formado por iPad mini 1G Wi-Fi 16GB White con nº de serie F4LKD8Q3F196. Lote a inspeccionar por el comprador.

Salida: 10 €

1022

Lote formado por iPad mini 1G Wi-Fi 16GB Black con nº de serie F4KK44E4F193. Lote a inspeccionar por el cliente.

Salida: 10 €



1020



1021



1022



1023



1024



1025

1023

Lote formado por iPad mini 1G Wi-Fi 32GB Black con nº de serie F4KK213GF194. Lote a inspeccionar por el cliente.

Salida: 15 €

1026

Lote formador por iPad mini 1G Wi-Fi+3G GSM+CDMA 32GB Black con nº de serie IMEI:990003032138782. Lote a inspeccionar por el cliente.

Salida: 15 €

1024

Lote formado por iPad mini 1G 32GB con nº de serie IMEI:013360001243487. Lote a inspeccionar por el cliente.

Salida: 15 €

1027

Lote formado por iPad Wi-Fi 16GB Black con nº de serie GB103G6PZ38. Lote a inspeccionar por el comprador.

Salida: 10 €

1025

Lote formado por iPad mini 1G Wi-Fi 16GB Black con nº de serie F4MK4LZQF193. Lote a inspeccionar por el cliente.

Salida: 10 €

1028

Lote formado por iPad 2 Wi-Fi 16GB Black con nº de serie DQTFM4GCDFHW. Lote a inspeccionar por el comprador.

Salida: 20 €



1026



1027



1028



1029



1030



1031

1029

Lote formado por iPad 3 Wi-Fi 32GB White con nº de serie DMPJ620ADVD2. Lote a inspeccionar por el comprador.

Salida: 40 €

1032

Lote formado por iPad 4 Wi-Fi 16GB Black con nº de serie DLXJR7YWF182. Lote a inspeccionar por el comprador.

Salida: 40 €

1030

Lote formado por iPad 4 Wi-Fi 32GB Black con nº de serie DMPJDQ4QF183. Lote a inspeccionar por el comprador.

Salida: 50 €

1033

Lote formado por iPad 3 16GB con nº de serie IMEI:013116000246602. Lote a inspeccionar por el cliente.

Salida: 35 €

1031

Lote formado por iPad 2 Wi-Fi 32GB Black con nº de serie DN6FVWG0DFHY. Lote a inspeccionar por el comprador.

Salida: 30 €

1034

Lote formado por iPad 2 Wi-Fi 16GB Black con nº de serie F5XK3MMHDFHW. Lote a inspeccionar por el cliente.

Salida: 20 €



1032



1033



1034



1035

1035

Lote formado por iPad 3 Wi-Fi 16GB Black con nº de serie DMPJ5KTEDJ8T. Lote a inspeccionar por el cliente.

Salida: 30 €



1036

1036

Lote formado por iPad 4 Wi-Fi+4G GSM 32GB Black con nº de serie IMEI:013368000486304. Lote a inspeccionar por el cliente.

Salida: 60 €



1037

1037

Lote formado por iPad 2 Wi-Fi 16GB Black con nº de serie DMRGW8X9DFHW. Lote a inspeccionar por el cliente.

Salida: 20 €

1038

Lote formado por iPad 4 Wi-Fi+4G GSM+CDMA 16GB Black con nº de serie IMEI:990001335192621. Lote a inspeccionar por el cliente.

Salida: 55 €

1039

Lote formado por iPad 4 Wi-Fi+4G GSM 64GB Black con nº de serie IMEI:013368002752935. Lote a inspeccionar por el cliente.

Salida: 70 €

1040

Lote formado por iPad 2 Wi-Fi 16GB White con nº de serie DLXH5MRBDKPH. Lote a inspeccionar por el cliente.

Salida: 20 €



1038



1039



1040



1041

1041

Lote formado por iPad 2 Wi-Fi 32GB White con nº de serie DLXH623MDKPJ. Lote a inspeccionar por el comprador.

Salida: 30 €



1042

1042

Lote formado por iPad 2 Wi-Fi+3G GSM 16GB White con nº de serie IMEI:012802000165527. Lote a inspeccionar por el cliente.

Salida: 20 €

1043

Lote formado por iPad 4 Wi-Fi 64GB Black con nº de serie DMQJGAHRF184. Lote a inspeccionar por el cliente.

Salida: 45 €



1043

1044

Lote formado por iPad 2 Wi-Fi+3G GSM 64GB Black con nº de serie IMEI:012800003524591. Lote a inspeccionar por el cliente.

Salida: 40 €

1045

Lote formado por iPad 3 Wi-Fi+3G GSM 32GB Black con nº de serie IMEI:013116009139006. Lote a inspeccionar por el cliente.

Salida: 60 €

1046

Lote formado por iPad 3 Wi-Fi 32GB Black con nº de serie DMPJ5S3TDJ8R. Lote a inspeccionar por el cliente.

Salida: 40 €



1044



1045



1046



1047



1048



1049

1047

Lote formado por iPad 2 Wi-Fi+3G GSM 64GB Black con nº de serie IMEI:012925007037132. Lote a inspeccionar por el cliente.

Salida: 40 €

1050

Lote compuesto por iPad 2 Wi-Fi+3G GSM 16GB White con nº de serie IMEI:012927009078775. Lote a inspeccionar por el cliente.

Salida: 20 €

1048

Lote formado por iPad 3 Wi-Fi+3G GSM 64GB Black con nº de serie IMEI:013212005998899. Lote a inspeccionar por el cliente.

Salida: 50 €

1051

Lote compuesto por iPad 2 Wi-Fi+3G GSM 16GB Black con nº de serie IMEI:012801009918290. Lote a inspeccionar por el cliente.

Salida: 20 €

1049

Lote formado por iPad 2 Wi-Fi+3G GSM 32GB White con nº de serie IMEI:012927008105561. Lote a inspeccionar por el cliente.

Salida: 30 €

1052

Lote compuesto por iPad 2 Wi-Fi 16GB Black con nº de serie DLXFLOWWDFHW. Lote a inspeccionar por el cliente.

Salida: 20 €



1050



1051



1052



1053



1054

1055



1053

Lote compuesto por iPad 2 Wi-Fi 16GB Black con nº de serie DLXGFGGVDFHW y funda naranja. Lote a inspeccionar por el cliente.

Salida: 20 €

1054

Lote compuesto por iPad 3 Wi-Fi+3G GSM 16GB White con nº de serie IMEI:013213005195544 y funda negra. Lote a inspeccionar por el cliente.

Salida: 35 €

1055

Lote compuesto por iPad 4 Wi-Fi+4G GSM+CDMA 32GB Black con nº de serie IMEI:990001332748359 y funda negra. Lote a inspeccionar por el cliente.

Salida: 65 €.

1056

Lote compuesto por iPad 4 Wi-Fi 128GB Black con nº de serie DMPK46F2FCYF. Lote a inspeccionar por el cliente.

Salida: 90 €

1057

Lote compuesto por iPad 2 Wi-Fi 16GB Black con nº de serie DR6HH0JFDFHW. Lote a inspeccionar por el comprador.

Salida: 20 €

1058

Lote compuesto por iPad Wi-Fi+3G GSM 32GB Black con nº de serie IMEI:012330003465991. Lote a inspeccionar por el cliente.

Salida: 20 €



1056



1057



1058



1059



1060



1061

1059

Lote compuesto por iPad Wi-Fi 16GB Black con nº de serie J30449ZUZ38. Lote a inspeccionar por el cliente.

Salida: 10 €

1062

Lote compuesto por iPad 3 Wi-Fi 16GB Black con nº de serie DYTJ2L1WDJ8T. Lote a inspeccionar por el cliente.

Salida: 30 €

1060

Lote compuesto por iPad 2 Wi-Fi 16GB White con nº de serie DKWHD0WFDKPH. Lote a inspeccionar por el cliente.

Salida: 20 €

1063

Lote compuesto por iPad 2 Wi-Fi+3G GSM 64GB Black con nº de serie IMEI:012799001873317. Lote a inspeccionar por el cliente.

Salida: 40 €

1061

Lote compuesto por iPad 4 Wi-Fi 16GB White con nº de serie DMPJDAARF185. Lote a inspeccionar por el cliente.

Salida: 40 €

1064

Lote compuesto por iPad 3 Wi-Fi+3G GSM 32GB Black con nº de serie IMEI:013116009967489. Lote a inspeccionar por el cliente.

Salida: 45 €



1062



1063



1064



1065



1066



1067

1065

Lote compuesto por iPad 2 Wi-Fi+3G GSM 32GB Black con n° de serie IMEI:012925002657918. Lote a inspeccionar por el cliente.

Salida: 30 €

1066

Lote compuesto por iPad 4 Wi-Fi+4G GSM 32GB Black con n° de serie IMEI:013368005309899. Lote a inspeccionar por el cliente.

Salida: 60 €

1067

Lote compuesto por iPad 2 Wi-Fi+3G GSM 16GB Black con n° de serie IMEI:012803000429202 funda y teclado. Lote a inspeccionar por el cliente.

Salida: 25 €

1068

Lote compuesto por iPad 2 Wi-Fi 16GB Black con n° de serie DN6FQT9WDFHW. Lote a inspeccionar por el cliente.

Salida: 20 €

1069

Lote compuesto por iPad 2 Wi-Fi+3G GSM 64GB Black con n° de serie IMEI:012670004500365. Lote a inspeccionar por el cliente.

Salida: 40 €

1070

Lote compuesto por iPad 4 Wi-Fi 32GB White con n° de serie DMPJQDQ4F186. Lote a inspeccionar por el cliente.

Salida: 50 €



1068



1069



1070



1071



1072



1073

1071

Lote compuesto por iPad 2 Wi-Fi+3G GSM 16GB White con n° de serie IMEI:012801006284746. Lote a inspeccionar por el cliente.

Salida: 20 €

1074

Lote compuesto por iPad 3 Wi-Fi 32GB Black con n° de serie DYTHN64QDJ8R. Lote a inspeccionar por el cliente.

Salida: 40 €

1072

Lote compuesto por iPad 2 Wi-Fi+3G GSM 64GB White con n° de serie IMEI:012800009996165. Lote a inspeccionar por el cliente.

Salida: 40 €

1075

Lote compuesto por iPad 3 Wi-Fi+3G GSM 64GB Black con n° de serie IMEI:013215001036317. Lote a inspeccionar por el cliente.

Salida: 50 €

1073

Lote compuesto por iPad 3 Wi-Fi+3G GSM 16GB Black con n° de serie IMEI:013215006865215. Lote a inspeccionar por el cliente.

Salida 35 €

1076

Lote compuesto por iPad Wi-Fi 16GB Black con n° de serie D4049MPXZ38. Lote a inspeccionar por el cliente.

Salida: 10 €



1074



1075



1076



1077



1078



1079

1077

Lote compuesto por iPad 2 Wi-Fi 16GB Black con nº de serie DMQGV7R6DFHW. Lote a inspeccionar por el cliente.

Salida: 20 €

1078

Lote compuesto por iPad 2 Wi-Fi 16GB White con nº de serie DLXFDBBFDKPH. Lote a inspeccionar por el cliente.

Salida: 20 €

1079

Lote compuesto por iPad 2 Wi-Fi+3G GSM 16GB Black con nº de serie IMEI:012669002939567. Lote a inspeccionar por el cliente.

Salida: 20 €

1080

Lote compuesto por iPad 2 Wi-Fi+3G GSM 16GB Black con nº de serie IMEI:012801004762032. Lote a inspeccionar por el cliente.

Salida: 20 €

1081

Lote compuesto por iPad 2 Wi-Fi+3G GSM 16GB Black con nº de serie IMEI:012803004678622. Lote a inspeccionar por el cliente.

Salida: 20 €

1082

Lote compuesto por iPad 2 Wi-Fi 16GB White con nº de serie DLXG9MWKDKPH con funda negra. Lote a inspeccionar por el cliente.

Salida: 20 €



1080



1081



1082



1083



1084



1085

1083

Lote compuesto por iPad 2 Wi-Fi+3G GSM 32GB Black con n° de serie IMEI:012925004997973. Lote a inspeccionar por el cliente.

Salida: 30 €

1086

Lote compuesto por iPad 2 Wi-Fi+3G GSM 16GB White con n° de serie IMEI:012926002329540. Lote a inspeccionar por el cliente.

Salida: 20 €

1084

Lote compuesto por iPad 2 Wi-Fi+3G GSM 16GB White con n° de serie IMEI:01293000747598 con funda gris. Lote a inspeccionar por el cliente.

Salida: 20 €

1087

Lote compuesto por iPad 3 Wi-Fi 16GB White con n° de serie DMPHHC3ZDVD1. Lote a inspeccionar por el cliente.

Salida: 30 €

1085

Lote compuesto por iPad 3 Wi-Fi 32GB Black con n° de serie DMPHNYGQDJ8R. Lote a inspeccionar por el cliente.

Salida: 40 €

1088

Lote compuesto por iPad Wi-Fi 16GB Black con n° de serie GB103EGFZ38. Lote a inspeccionar por el cliente.

Salida: 10 €



1086



1087



1088



1089



1090



1091

1089

Lote compuesto por iPad 2 Wi-Fi+3G GSM 64GB Black con nº de serie IMEI:012667002382648 con funda negra. Lote a inspeccionar por el cliente.

Salida: 40 €

1092

Lote compuesto por iPad 4 Wi-Fi 16GB Black con nº de serie DMRJV0X6F182 con funda gris. Lote a inspeccionar por el cliente.

Salida: 40 €

1090

Lote compuesto por iPad 2 Wi-Fi+3G CDMA 16GB Black con nº de serie MEID:A100002185B9DB. Lote a inspeccionar por el cliente.

Salida: 20 €

1093

Lote compuesto por iPad 2 Wi-Fi+3G GSM 16GB Black con nº de serie IMEI:012802000083993 con funda negra. Lote a inspeccionar por el cliente.

Salida: 20 €

1091

Lote compuesto por iPad Wi-Fi+3G GSM 64GB Black con nº de serie IMEI:012224006988754 con funda negra. Lote a inspeccionar por el cliente.

Salida: 25 €

1094

Lote compuesto por iPad Wi-Fi 32GB Black con nº de serie GB017J81Z39 con funda negra. Lote a inspeccionar por el cliente.

Salida: 15 €



1092



1093



1094



1095



1096



1097

1095

Lote compuesto por iPad 3 Wi-Fi 32GB Black con nº de serie DYTHJ0QXDJ8R. Lote a inspeccionar por el cliente.

Salida: 40 €

1096

Lote compuesto por iPad 3 Wi-Fi+3G GSM 32GB Black con nº de serie IMEI:013116009770263. Lote a inspeccionar por el cliente.

Salida: 45 €

1097

Lote compuesto por iPad 4 Wi-Fi+4G GSM 64GB Black con nº de serie/ imei IMEI:013368009924818. Con funda verde. Lote a inspeccionar por el cliente,

Salida: 70 €

1098

Lote compuesto por iPad 2 Wi-Fi 16GB Black con nº de serie DMQGKJHDDFW con funda negra. Lote a inspeccionar por el cliente.

Salida: 20 €

1099

Lote compuesto por iPad 3 32GB modelo 1430 con funda gris y nº de serie IMEI:013315002233580. Lote a inspeccionar por el cliente.

Salida: 45 €

1100

Lote compuesto por iPad 2 Wi-Fi+3G GSM 64GB White con nº de serie/ imei IMEI:012930007809647. Lote a inspeccionar por el cliente.

Salida: 40 €



1098



1099



1100



1101



1102



1103

1101

Lote compuesto por iPad Wi-Fi+3G GSM 64GB Black con nº de serie/imei IMEI:012326006731827. Lote a inspeccionar por el cliente.

Salida: 25 €

1104

Lote compuesto por iPad 3 Wi-Fi 16GB Black con nº de serie DYTJ54YADJ8T. Lote a inspeccionar por el cliente.

Salida: 30 €

1102

Lote compuesto por iPad 3 16GB modelo 1430 con nº de serie/imei IMEI:013116002073749. Lote a inspeccionar por el cliente.

Salida: 35 €

1105

Lote compuesto por iPad 4 Wi-Fi+4G GSM+CDMA 16GB White con nº de salida/imei IMEI:990001333464204 con funda gris. Lote a inspeccionar por el cliente.

Salida: 55 €

1103

Lote compuesto por iPad 4 Wi-Fi+4G GSM+CDMA 16GB Black con funda negra y nº de serie/imei IMEI:990001337064778. Lote a inspeccionar por el cliente.

Salida: 55 €

1106

Lote compuesto por iPad 2 Wi-Fi+3G GSM 64GB White con nº de serie/imei: IMEI:012670003304165. Lote a inspeccionar por el cliente.

Salida: 40 €



1104



1105



1106



1107



1108



1109

1107

Lote compuesto por iPad Wi-Fi+3G GSM 16GB Black con n° de serie/imei IMEI:012435004059626. Lote a inspeccionar por el cliente.

Salida: 15 €

1110

Lote compuesto por iPad 2 Wi-Fi 16GB Black con n° de serie DMVGQ7P5DFHW con funda gris. Lote a inspeccionar por el cliente.

Salida: 20 €

1108

Lote compuesto por iPad 4 Wi-Fi 32GB White con n° de serie DMQJT3SJF186. Lote a inspeccionar por el cliente.

Salida: 50 €

1111

Lote compuesto por iPad 2 Wi-Fi+3G GSM 64GB Black con n° de serie/imei IMEI:012923006689946. Lote a inspeccionar por el cliente.

Salida: 40 €

1109

Lote compuesto por iPad 2 Wi-Fi+3G GSM 16GB Black con n° de serie/imei IMEI:012671009876230 con funda negra. Lote a inspeccionar por el cliente.

Salida: 20 €

1112

Lote compuesto por iPad 2 Wi-Fi 16GB White con n° de serie DMTGX08PDKPH y funda roja. Lote a inspeccionar por el cliente.

Salida: 20 €



1110



1111



1112



1113



1114



1115

1113

Lote compuesto por iPad 4 Wi-Fi 16GB Black con nº de serie DLXJW7UVF182. Lote a inspeccionar por el cliente.

Salida: 40 €

1116

Lote compuesto por iPad 3 Wi-Fi 16GB Black con nº de serie DMRJ7LYUDJ8T. Lote a inspeccionar por el cliente.

Salida: 30 €

1114

Lote compuesto por iPad 2 Wi-Fi+3G GSM 16GB Black con nº de serie/imei IMEI:012804006005269. Lote a inspeccionar por el cliente.

Salida: 20 €

1117

Lote compuesto por iPad 2 Wi-Fi+3G GSM 16GB White con nº de serie/imei: IMEI:012929008878999. Lote a inspeccionar por el cliente.

Salida: 20 €

1115

Lote compuesto por iPad 4 Wi-Fi+4G GSM 64GB White. Con nº de serie/imei IMEI:013368001935754. Lote a inspeccionar por el cliente.

Salida: 70 €

1118

Lote compuesto por iPad 2 Wi-Fi+3G GSM 16GB White con nº de serie/imei IMEI:013101002135839. Lote a inspeccionar por el cliente.

Salida: 20 €



1116



1117



1118



1119

1119

Lote compuesto por un teclado Apple modelo 1243. Lote a inspeccionar por el cliente.

Salida: 10 €

1120

Lote compuesto por 7 Ipod según modelo:

Tres unidades del modelo 1288

Una unidad del modelo 1328

Una unidad del modelo 1367;

Una unidad del modelo 1238

Una unidad del modelo 1136.

Lote a inspeccionar por el cliente.

Salida: 80 €



1120

1121

Lote compuesto por 8 Ipod según modelo:

Una unidad del modelo 1421

Una unidad del modelo 1051

Una unidad del modelo 12875

Dos unidades del modelo 1199

Una unidad del modelo 1137

Dos unidades del modelo 1236

Lote a inspeccionar por el cliente.

Salida: 80 €

1122

Lote de 3 teléfonos Iphone según modelo:

Una unidad de Iphone 1303

Una unidad de Iphone 1383

Una unidad de Iphone 1387

Lote a inspeccionar por el cliente.

Salida: 50 €



1121



1122

12 a 27 de octubre 2016

Subasta online de relojes, instrumentos musicales y complementos personales procedentes de la
Oficina de Objetos Perdidos del Ayuntamiento de Madrid
Lotes 1123 a 1174



1123

Lote formado por por 11 relojes según modelo:

Una unidad de RELOJ ANNE KLEIN DE ACERO DORADO Y CERÁMICA NEGRA PARA SEÑORAS. BISEL CON PIEDRAS DE IMITACIÓN. (DETERIOROS POR EL USO)

Una unidad de RELOJ ARISCOTRAZY ACERO DORADO PARA SEÑORA. (DETERIOROS POR EL USO)

Una unidad de RELOJ BRERA OROLOGY DE ACERO DORADO PARA SEÑORA. PULSERA DE PIEL MARRON Y HEBILLA ORIGINAL. (DETERIOROS POR EL USO)

Una unidad de RELOJ BRENATT DE ACERO DORADO PARA CABALLERO. PULSERA DE CAUCHO AZUL. (DETERIOROS POR EL USO)

Una unidad de RELOJ BREIL DE ACERO PARA SEÑORA, ESFERA COLOR SALMON.

Una unidad de RELOJ BULOVA DE ACERO BICOLOR PARA SEÑORA. (DETERIOROS POR EL USO)

Una unidad de RELOJ HUGO BOSS DE ACERO PARA CABALLERO CON PULSERA DE PIEL NEGRA.

Una unidad de RELOJ HUGO BOSS DE ACERO Y PIEDRAS DE IMITACION PARA SEÑORA. PULSERA DE PIEL NEGRA. (DETERIOROS POR EL USO)

Una unidad de RELOJ CALVIN KLEIN DE ACERO PARA SEÑORA, CON PULSERA DE PIEL NEGRA.

Dos unidades de RELOJES CALVIN KLEIN DE ACERO PARA SEÑORA. (DETERIOROS POR EL USO)

Lote a inspeccionar por el cliente.

Salida: 55 €



1124

Lote formado por 16 relojes según modelo:

Una unidad de RELOJ CASIO DE ACERO DORADO (deterioros por el uso).

Nueve unidades de RELOJ CASIO DE ACERO (deterioros por el uso)

Una unidad de RELOJ CASIO ILLUMINATOR DE ACERO DORADO (deterioros por el uso)

Una unidad de RELOJ CASIO DE CAUCHO NEGRO (deterioros por el uso)

Una unidad de RELOJ CASIO DE ACERO DORADO (deterioros por el uso)

Una unidad de RELOJ CASIO DE CAUCHO

Una unidad de RELOJ CASIO EDIFICE CHRONOGRAPH DE ACERO (deterioros por el uso)

Una unidad de RELOJ CASIO G-SHOCK DE CAUCHO. (DETERIOROS POR EL USO)

Lote a inspeccionar por el cliente.

Salida: 40 €



1125

Lote formado por 18 relojes Casio según modelo:

Siete unidades de RELOJES CASIO DE CAUCHO

Siete unidades de RELOJES CASIO DE ACERO. (DETERIOROS POR EL USO)

Una unidad de RELOJ CASIO DE ACERO PARA SEÑORA. (DETERIOROS POR EL USO)

Tres unidades de RELOJES CASIO DE ACERO DORADO. (DETERIOROS POR EL USO)

Lote a inspeccionar por el cliente.

Salida: 30 €



1126

Lote formado por 22 relojes Casio según modelo:

Dos unidades de RELOJES CASIO ACERO DORADO.

Nueve unidades de RELOJES CASIO DE ACERO.

Una unidad de RELOJ CASIO DE CAUCHO NEGRO.

Una unidad de RELOJ CASIO DE CAUCHO ROJO.

Una unidad de RELOJ CASIO ILLUMINATOR DE CAUCHO NEGRO (deterioros por el uso).

Una unidad de RELOJ CASIO DE CAUCHO NEGRO CON CAJA DE ACERO.

Una unidad de RELOJ DE ACERO CON ESFERA CON PIEDRAS DE IMITACION.

Una unidad de RELOJ CASIO WAVE CEPTOR DE ACERO.

Una unidad de RELOJ CASIO TWIN SENSOR (deterioros por el uso).

Una unidad de RELOJ CASIO EDIFICE DE CAUCHO NEGRO (deterioros por el uso).

Una unidad de RELOJ CASIO ILLUMINATOR DE CAUCHO ROJO.

Una unidad de RELOJ CASIO G-SHOCK DE CAUCHO NEGRO (deterioros por el uso).

Una unidad de RELOJ CASIO G-SHOCK PROTECTION (deterioros por el uso).

Lote a inspeccionar por el cliente.

Salida: 75 €



1127

Lote formado por 15 relojes según modelo:

Una unidad de RELOJ CITIZEN DE ACERO

Una unidad de RELOJ CITIZEN DE ACERO BICOLOR (deterioros por el uso).

Una unidad de RELOJ CITIZEN DE ACERO CON PULSERA DE PIEL NEGRA

Una unidad de RELOJ CITIZEN DE ACERO (deterioros por el uso).

Una unidad de RELOJ CITIZEN MARINAUT TITANIUM ((deterioros por el uso).

Una unidad de RELOJ DKNY DE ACERO DORADO

Una unidad de RELOJ CHRISTIAN LACROIX DE ACERO DORADO(deterioros por el uso).

Una unidad de RELOJ DKNY DE ACERO Y CERAMICA BLANCA

Una unidad de RELOJ TITANIUM DE ACERO PAVONADO (deterioros por el uso).

Una unidad de RELOJ SPIRIT DE ACERO BICOLOR Y PIEDRAS DE IMITACION

Una unidad de RELOJ D&G DE ACERO CON PULSERA MARRON. (Deterioros por el uso). Una unidad de RELOJ EMPORIO ARMANI DE ACERO

Una unidad de RELOJ BLACK TOUCH DE CERAMICA NEGRA (deterioros por el uso).

Una unidad de RELOJ EMPORIO ARMANI DE ACERO CON PULSERA MARRON

Una unidad de RELOJ EMPORIO ARMANI DE ACERO CON PULSERA NEGRA (deterioros por el uso).

Lote a inspeccionar por el cliente.

Salida: 80 €



1128

Lote formado por 18 relojes según modelo:

Una unidad de RELOJ DE ACERO Y CAUCHO NEGRO

Una unidad de RELOJ LED WATCH (deterioros por el uso).

Una unidad de RELOJ NATIONAL GEOGRAPHIC DE ACERO

Una unidad de RELOJ FESTINA DE ACERO Y CERAMICA (deterioros por el uso).

Una unidad de RELOJ FESTINA DE ACERO

Una unidad de RELOJ FERRARI DE CAUCHO BLANCO (deterioros por el uso).

Una unidad de RELOJ FERRARI DE CAUCHO NEGRO

Una unidad de RELOJ MENTMORTH AND SLOAN DE ACERO BICOLOR (deterioros por el uso).

Una unidad de RELOJ BERING DE CERAMICA NEGRA

Una unidad de RELOJ FESTINA DE ACERO (deterioros por el uso).

Una unidad de RELOJ FOSSIL DE ACERO DORADO

Una unidad de RELOJ FOSSIL DE ACERO CON PULSERA DE PIEL (deterioros por el uso).

Una unidad de RELOJ FESTINA DE ACERO

Una unidad de RELOJ FOSSIL DE ACERO Y CAUCHO NEGRO

Una unidad de RELOJ ESQ OCEANIA DE ACERO (deterioros por el uso).

Una unidad de RELOJ FOSSIL DE ACERO NEGRO PAVONADO

Una unidad de RELOJ FOSSIL DE ACERO

Una unidad de RELOJ FOSSIL DE ACERO CON PIEDRAS DE IMITACION (deterioros por el uso).

Lote a inspeccionar por el cliente.

Salida: 70 €

Subasta Online 12 a 27 octubre 2016



1129

Lote formado por 16 relojes según modelo:

Una unidad de RELOJ FOSSIL DE CAUCHO NEGRO.

Una unidad de RELOJ FOSSIL DE ACERO BICOLOR CON PIEDRAS DE IMITACION.

Cinco unidades de RELOJES FOSSIL DE ACERO. (deterioros por el uso).

Una unidad de RELOJ FOSSIL DE CERAMICA BLANCA.

Una unidad de RELOJ FOSSIL DE ACERO CON PIEDRAS DE IMITACION.

Una unidad de RELOJ FOSSIL DE ACERO (deterioros por el uso).

Una unidad de RELOJ GUESS DE ACERO DORADO Y PIEDRAS DE IMITACION.

Una unidad de RELOJ GUESS DE ACERO Y PIEDRAS DE IMITACION (deterioros por el uso).

Una unidad de RELOJ GUESS DE ACERO Y PLASTICO NEGRO.

Una unidad de RELOJ GUESS DE PLASTICO BLANCO (deterioros por el uso).

Una unidad de RELOJ GUESS DE ACERO DORADO Y PIEDRAS DE IMITACION.

Una unidad de RELOJ GUESS DE ACERO Y PLASTICO BEIGE (deterioros por el uso).

Lote a inspeccionar por el cliente.

Salida: 90 €



1130

Lote formado por 18 relojes según modelo:

Una unidad de RELOJ GUESS DE ACERO Y PIEDRAS DE IMITACION.

Una unidad de RELOJ GUESS DE ACERO DORADO MATIZADO Y PIEDRAS DE IMITACION (deterioros por el uso).

Una unidad de RELOJ GUESS DE ACERO.

Una unidad de RELOJ ROSLAIN SPORT DE CAUCHO (deterioros por el uso).

Una unidad de RELOJ GUESS DE ACERO DORADO CON PIEDRAS DE IMITACION.

Una unidad de RELOJ JUNKERS IRON ANNIE DE ACERO CON PULSERA DE PIEL. (deterioros por el uso).

Una unidad de RELOJ LACOSTE DE ACERO Y CAUCHO NEGRO (deterioros por el uso).

Una unidad de RELOJ JUNGHANS DE ACERO MATIZADO.

Una unidad de RELOJ LOTUS DE ACERO CON PULSERA DE PIEL NEGRA.

Una unidad de RELOJ LOTUS DE ACERO CON PULSERA DE PIEL (deterioros por el uso).

Una unidad de RELOJ LOTUS DE ACERO Y CAUCHO NEGRO.

Una unidad de RELOJ LOTUS DE ACERO Y PLACAS DE PASTA BLANCA (deterioros por el uso).

Una unidad de RELOJ LOTUS MULTI-FUNCTION DE ACERO.

Cinco unidades de RELOJ LOTUS DE ACERO (deterioros por el uso).

Lote a inspeccionar por el cliente.

Salida: 115 €



1131

Lote formado por 18 relojes según modelo:

Una unidad de RELOJ JUNGHANS DE ACERO MATIZADO.

Una unidad de RELOJ LOTUS DE ACERO (deterioros por el uso).

Una unidad de RELOJ MICHAEL KORS DE ACERO DORADO Y PLACAS DE PASTA NACARADA (deterioros por el uso).

Una unidad de RELOJ MASSIMO DUTI DE ACERO DORADO E IMITACION CAREY (deterioros por el uso).

Una unidad de RELOJ OBAKU DENMARK DE ACERO DORADO.

Una unidad de RELOJ ORIENT DE ACERO DORADO.

Una unidad de RELOJ ORIENT DE ACERO DORADO (deterioros por el uso).

Una unidad de RELOJ RACER CHRONO DE ACERO NEGRO.

Una unidad de RELOJ LED Q&Q DE ACERO (deterioros por el uso).

Una unidad de RELOJ RACER CHRONO DE ACERO NEGRO.

Una unidad de RELOJ RACER DE ACERO (deterioros por el uso).

Una unidad de RELOJ SWATCH COLOR BRONCE.

Una unidad de RELOJ SWATCH IRONY DIAPHANE (deterioros por el uso).

Una unidad de RELOJ SEIKO AUTOMATIC.

Una unidad de RELOJ SWATCH IRONY (deterioros por el uso).

Una unidad de RELOJ SWATCH IRONY ALUMINIUM.

Una unidad de RELOJ SWATCH (deterioros por el uso).

Lote a inspeccionar por el cliente.

Salida: 95 €



1132

Lote formado por 13 relojes según modelo:

Una unidad de RELOJ SWATCH IRONY.

Una unidad de RELOJ SWATCH (deterioros por el uso).

Una unidad de RELOJ SEIKO DE ACERO.

Una unidad de RELOJ SKAGEN DENMARK (deterioros por el uso).

Una unidad de RELOJ SEIKO AUTOMATIC DE ACERO (deterioros por el uso).

Una unidad de RELOJ TECHNOS CHRONOGRAPH DE ACERO (deterioros por el uso).

Una unidad de RELOJ TECHNOS DE ACERO (deterioros por el uso).

Una unidad de RELOJ TOMMY HILFIGUER DE ACERO.

Una unidad de RELOJ TOMMY HILFIGUER DE ACERO Y CAUCHO BLANCO (deterioros por el uso).

Una unidad de RELOJ TIME FORCE DE ACERO.

Una unidad de RELOJ TIME FORCE DE ACERO (deterioros por el uso).

Una unidad de RELOJ TIME DE ACERO DORADO.

Una unidad de RELOJ TIME FORCE DE ACERO Y CAUCHO (deterioros por el uso).

Lote a inspeccionar por el cliente.

Salida: 115 €



1133

Lote formado por 11 relojes según modelo:

Cuatro unidades de RELOJES TISSOT DE ACERO (deterioros por el uso).

Una unidad de RELOJ TISSOT DE ACERO BICOLOR (deterioros por el uso).

Una unidad de RELOJ TISSOT T-TOUCH DE ACERO Y CAUCHO NARANJA (deterioros por el uso).

Una unidad de RELOJ VICEROY DE ACERO CON PULSERA DE PIEL.

Una unidad de RELOJ VICEROY DE ACERO (deterioros por el uso).

Una unidad de RELOJ FOLLI-FOLLIE (deterioros por el uso).

Una unidad de RELOJ VICEROY REBEL MEN DE ACERO.

Una unidad de RELOJ VICEROY DE ACERO (deterioros por el uso).

Lote a inspeccionar por el cliente.

Salida: 75 €



1134

1134

Lote formado por Pandeiro profesional Marca Contemporanea con funda. Lote a inspeccionar por el comprador.

Salida: 10 €



1135

1135

Lote formado Bongos de percusión marca Troy. Lote a inspeccionar por el comprador.

Salida: 20 €



1136

1136

Lote formado por Trompeta J.Michael japonesa. Incluye funda. Lote a inspeccionar por el comprador.

Salida: 40 €

1137

Lote formado por Violín con funda. Lote a inspeccionar por el comprador.

Salida: 30 €

1138

Lote formado por Guitarra electroacústica marca Eagletone con funda. Lote a inspeccionar por el comprador.

Salida: 40 €

1139

Lote formado por Guitarra Marca Gracia con funda. Lote a inspeccionar por el comprador.

Salida: 30 €



1137



1138



1139



1140



1141



1142

1140

Lote formado por Guitarra Marca Starsun con funda. Lote a inspeccionar por el comprador.

Salida: 30 €

1141

Lote formado por Guitarra Marca Adonis con funda. Lote a inspeccionar por el comprador.

Salida: 30 €

1142

Lote formado por Guitarra Marca Sherwood con funda. Lote a inspeccionar por el comprador.

Salida: 20 €



1143

Lote de 20 gafas de sol formado por las siguientes marcas:

Una unidad de JESUS DEL POZO modelo JP20541

Una unidad de XLOOP sin modelo.

Una unidad de RAY BAN modelo RB3390

Una unidad de RAY BAN modelo RB4075

Una unidad de RAY BAN modelo RB3364

Una unidad de RAY BAN sin modelo

Una unidad de ARMANI modelo Y1003

Una unidad de ALVIERO MARTINI modelo MK0151

Una unidad de CARRERA modelo 115

Una unidad de CARRERA modelo FH1087

Una unidad de CARRERA modelo 7000/S

Una unidad de CARRERA modelo 120 FLAG 18

Una unidad de ARNETTE modelo HOLDUP 4139

Una unidad de ARNETTE modelo CALLED

Una unidad de ARNETTE modelo MERCURY 3028

Una unidad de FERRARI modelo FR0068

Una unidad de KAENON modelo SR91

Una unidad de EMPORIO ARMANI modelo EA9353/S

Una unidad de EMPORIO ARMANI modelo EA 9334/S

Una unidad de DRAGER EN166FT modelo XPECT 8321

Lote a inspeccionar por el cliente.

Salida: 121 €



1144

Lote de 17 gafas de sol formado por las siguientes marcas:

Una unidad de PERSOL modelo 2831/S

Una unidad de HUMARX-PIERINA sin modelo

Una unidad de ARNETTE modelo WOLFMAN 4137

Una unidad de ARNETTE modelo HIGH BEAM 4148

Una unidad de D&G modelo 2208B5

Una unidad de RAY BAN modelo RB 4036

Una unidad de RAY BAN modelo RB2132

Una unidad de CHANEL modelo 5045

Una unidad de VOGUE modelo VO2724

Una unidad de MICHAEL KORS CALISTA modelo M2757S

Una unidad de RAY BAN modelo RB4086

Una unidad de EMPORIO ARMANI modelo W10157P

Una unidad de ARMANI modelo Y1013

Una unidad de LOEWE modelo SLW656

Una unidad de CALVIN KLEIN modelo CK4101S

Una unidad de CALVIN KLEIN modelo CK4064

Una unidad de PERSOL PLEGABLES sin modelo

Lote a inspeccionar por el cliente.

Salida: 110 €



1145

Lote de 20 gafas de sol formado por las siguientes marcas:

Una unidad de PERSOL modelo 649 95/4N

Una unidad de VOGUE modelo VO2742

Una unidad de JOHN BAKERSFIELD modelo 8255

Una unidad de SOLAR SHIELD modelo 245100

Una unidad de MARC JACOBS modelo MMJ12/S

Una unidad de MAX MARA modelo MM886/S

Una unidad de VERA WANG modelo V239-BR

Una unidad de J. DEL POZO modelo JP20025

Una unidad de PERSOL modelo 2803-S

Una unidad de PERSOL modelo 2343-S

Una unidad de FERRARI modelo SL9901

Una unidad de VOGUE modelo VO2572-S

Una unidad de POLICE modelo V1580

Una unidad de VOGUE modelo VO3551SB

Una unidad de HARLEY DAVIDSON modelo HDX823

Una unidad de VOGUE sin modelo

Una unidad de POLAROID modelo P825

Una unidad de BIKKEMBERGS modelo BK50302

Una unidad de ESCHENBACH HUMPREY'S modelo 585035

Una unidad de FENDI modelo ZM967

Lote a inspeccionar por el cliente.

Salida: 113 €

Subasta Online 12 a 27 octubre 2016



1146

Lote de 20 gafas de sol formado por las siguientes marcas:

Una unidad de SPORT modelo 2616P

Una unidad de POLAROID modelo P8271

Una unidad de LOEWE modelo SLW280

Una unidad de LOTUS modelo 7000

Una unidad de VALENTINO modelo V660

Una unidad de TOM FORD LEOPLD modelo TF197

Una unidad de TOM FORD JENNIFER modelo TF8

Una unidad de CARRERA modelo 5167

Una unidad de ROBERTO CAVALLI modelo NEMESIS

Una unidad de ROBERTO CAVALLI sin modelo

Una unidad de CLICK CAV 55MM AJUSTABLES

Una unidad de ACUMED modelo AS09072

Una unidad de FENDI modelo FS5003

Una unidad de POLAR modelo 35S

Una unidad de VOGUE modelo VO2475-S

Una unidad de TOUS sin modelo

Una unidad de TOUS modelo 8001

Una unidad de TOUS modelo STO569

Una unidad de TOUS modelo STO606

Una unidad de ARNETTE HOLDUP modelo 4139

Lote a inspeccionar por el cliente.

Salida: 85 €



1147

Lote de 20 gafas de sol formado por las siguientes marcas:

Una unidad de ARNETTE modelo 4115

Una unidad de ARNETTE modelo AN3048

Una unidad de ARNETTE YENKMAN modelo 4141

Una unidad de RAY BAN modelo RB3457

Una unidad de RAY BAN modelo RB2132

Una unidad de RAY BAN modelo 7777

Una unidad de RAY BAN modelo MQ7005

Una unidad de RAY BAN sin modelo

Una unidad de RAY BAN modelo AVIATO W3276

Una unidad de RAY BAN modelo RB3025

Una unidad de RAY BAN modelo RB3024

Una unidad de RAY BAN modelo LB8888

Una unidad de GUCCI modelo ZN21

Una unidad de GUCCI modelo 2009

Una unidad de PRADA modelo 20822

Una unidad de PRADA modelo SP5521

Una unidad de PRADA modelo YH81042

Una unidad de GUESS modelo GU7186

Una unidad de RAY BAN modelo RB4057

Una unidad de RAY BAN modelo AVIATOR RB3025

Lote a inspeccionar por el cliente.

Salida: 106 €



1148

Lote de 19 gafas de sol formado por las siguientes marcas:

Una unidad de GUCCI modelo GG3508

Una unidad de RAY BAN modelo RB3211

Una unidad de CARRERA modelo SP10153

Una unidad de CARRERA CHAMPIONS modelo 003F7

Una unidad de CARRERA modelo 33-8V4PT

Una unidad de MICHAEL KORKS SONOMA modelo N2722S

Una unidad de CARRERA modelo 120

Una unidad de CARRERA modelo GRANDPRIX 2T5C08

Una unidad de CARRERA modelo CHAMPIONS CDUJ1

Una unidad de TOMMY HILFINGER modelo TH1015/S

Una unidad de CARRERA modelo MC14

Una unidad de CARRERA modelo 600 8603C

Una unidad de CARRERA modelo 1688

Una unidad de CARRERA modelo 42 80790

Una unidad de CARRERA modelo PARIS

Una unidad de RAY BAN modelo AVIATOR RB3025

Una unidad de RAY BAN modelo RB4092

Una unidad de CALVIN KLEIN modelo CK1176S

Una unidad de CHANEL modelo 4185

Lote a inspeccionar por el cliente.

Salida: 89 €



1149

Lote de 20 gafas de sol formado por las siguientes marcas:

Una unidad de CHANEL modelo 5072

Una unidad de RAY BAN modelo R4129

Una unidad de RAY BAN modelo AVIATOR RB3025

Una unidad de KENZO modelo KZ5052

Una unidad de RAY BAN modelo RB3179

Una unidad de RAY BAN modelo RB4174

Una unidad de RAY BAN modelo RB3423

Una unidad de RAY BAN modelo RB3424

Una unidad de RAY BAN modelo RB2140

Una unidad de D&G modelo DG6034-B

Una unidad de D&G modelo DG8018

Una unidad de RAY BAN modelo CATS RB4125

Una unidad de RAY BAN modelo NEWWAYFARER RB2132

Una unidad de RALPH LAUREN modelo MISTERIOUS 1 6LBR7

Una unidad de RALPH LAUREN modelo RA5154

Una unidad de RAY BAN modelo 60-D04

Una unidad de RAY BAN modelo RB3886

Una unidad de RAY BAN modelo JACKIE OHHH!!!

Una unidad de RAY BAN modelo RB3322

Una unidad de RAY BAN modelo RB3293

Lote a inspeccionar por el cliente.

Salida: 120 €

Subasta Online 12 a 27 octubre 2016



1150

Lote de 20 gafas de sol formado por las siguientes marcas:

Una unidad de RAY BAN modelo RB2140

Una unidad de RAY BAN modelo RB2129

Una unidad de RAY BAN modelo DADDY RB4002

Una unidad de RAY BAN modelo RB3422

Una unidad de EMPORIO ARMANI modelo EA9854/S

Una unidad de EMPORIO ARMANI modelo EA9691

Una unidad de CALVIN KLEIN modelo 7304S

Una unidad de ARNETTE modelo AN3048

Una unidad de ARNETTE modelo AN4035

Una unidad de EMPORIO ARMANI modelo EA9482

Una unidad de EMPORIO ARMANI modelo EA9570

Una unidad de EMPORIO ARMANI modelo EA9666/S

Una unidad de ARMANI ECHANGE modelo AX190/S

Una unidad de ARNETTE HOLDUP modelo 4139

Una unidad de ARNETTE WAGER modelo 4144

Una unidad de ARNETTE FEELGOOD modelo 4162

Una unidad de DKNY modelo DY4049

Una unidad de DKNY modelo DY4062

Una unidad de D&G modelo DG4129

Una unidad de ARNETTE modelo SAWBUCK 4154

Lote a inspeccionar por el cliente.

Salida: 94 €



1151

Lote de 15 gafas de sol formado por las siguientes marcas:

Una unidad de ARNETTE modelo SWINGPLATE 4160

Una unidad de ARNETTE modelo AN3048

Una unidad de CHANEL modelo 4030

Una unidad de RAY BAN modelo RB2140

Una unidad de RAY BAN modelo RB4118

Una unidad de RAYBAN modelo RB3221

Una unidad de RAY BAN modelo COCKPIT RB3352

Una unidad de RAY BAN modelo RB8309

Una unidad de D&G modelo DG8081

Una unidad de D&G modelo DG6026

Una unidad de EMPORIO ARMANI modelo EA9745

Una unidad de EMPORIO ARMANI modelo EA9381

Una unidad de ARMANI EXCHANGE modelo AX062/P/S

Una unidad de EMPORIO ARMANI modelo EA9070/S

Una unidad de MONTBLANC modelo MB1835

Lote a inspeccionar por el cliente.

Salida: 85 €



1152

1152

Lote formado por unas gafas de sol Marca PRADA modelo SPS07F. Lote a inspeccionar por el comprador.

Salida: 10 €



1153

1153

Lote formado por unas gafas de sol Marca Jimmy Choo sin modelo. Lote a inspeccionar por el comprador.

Salida: 10 €



1154

1154

Lote formado por unas gafas de sol Marca Chanel Modelo 5208Q. Lote a inspeccionar por el comprador.

Salida: 5 €

1155

Lote formado por unas gafas de sol Marca Chanel colección Bouton Modelo 5101-5191. Lote a inspeccionar por el comprador.

Salida: 10 €

1156

Lote formado por unas gafas de sol Marca DIOR modelo MISTERY 2 MH201ATNK. Lote a inspeccionar por el comprador.

Salida: 5 €

1157

Lote formado por Bolígrafo firmado por Balenciaga. Lote a inspeccionar por el comprador.

Salida: 5 €



1155



1156



1157



1158

1158

Lote formado por Diecinueve parejas de pendientes de plata, cuatro de ellos tienen piedras de imitación (deterioros por el uso). Lote a inspeccionar por el comprador.

Salida: 20 €

1159

Lote formado seis objetos de joyería según descripción:

Una unidad de sortija de plata.

Una unidad de rosario de plata (deterioros por el uso)

Una unidad de sujeta corbatas de acero y oro de la firma TOUS. (Deteriorado por el uso)

Un llavero de plata (deterioros por el uso)

Una bandeja de plata grabada (deterioros por el uso)

Una moneda de 100 pesetas de plata.

Lote a inspeccionar por el comprador.

Salida: 45 €



1159

1160

Lote formado por 19 colgantes según descripción:

Una unidad de medalla de plata 800mm (deterioros por el uso)

Una unidad de colgante de plata de la firma Tous (deterioros por el uso).

Una unidad de broche

Tres unidades de colgantes de plata con piedras de color y piedras de imitación (deterioros por el uso)

Dos unidades de colgantes de plata.

Una unidad de colgante plata con perla de imitación

Una unidad de colgante de plata con piedrad de color (deterioros por el uso).

Tres unidades de colgantes de plata (deterioros por el uso)

Tres unidades de cruces.

Tres unidades de colgantes de plata (deterioros por el uso)

Lote a inspeccionar por el comprador.

Salida: 20 €



1160



1161

1161

Lote formado por 76 colgantes según descripción:

Una unidad de colgante de plata de la firma TOUS.

Una unidad de moneda de metal con aro de plata (deterioros por el uso)

Una unidad de cadena con colgante de la firma TOUS de plata.

Una unidad de cadena con colgante de plata y piedra de color de la firma TIFFANYS (deterioros por el uso)

Veintiocho unidades de cadenas de plata (deterioros por el uso)

Una unidad de colgante de plata y piedras de imitación

Siete unidades de colgantes con piedras de color.

Diecinueve unidades de colgante de platas (deterioros por el uso)

Una unidad de perla de imitación o piedra de color.

Cinco unidades de collares de plata , perla de imitación (deterioros por el uso)

Una unidad de gargantilla de plata

Cuatro unidades de colgantes de plata y piedra de color (deterioros por el uso)-

Dos unidades de cadenas de acero, cadena textil.

Dos unidades de colgantes de acero.

Una unidad de colgante de acero y piedras de imitación.

Lote a inspeccionar por el comprador.

Salida: 105 €



1162

Lote formado por diez pulseras de plata y acero según descripción:

Tres unidades de pulseras de acero y oro (deterioradas por el uso e incompletas)

Una unidad de pulsera de plata de 900 milésimas con tres detalles de oro de 14 KT (deteriorada e incompleta).

Una unidad de pulsera de plata en su color y oro de 14KT (deteriorada e incompleta)

Cuatro unidades de pulsera de plata en su color de la firma Tous (deterioradas por el uso e incompletas)

Una unidad de pulsera de plata en su color de la firma TIFFANY'S (deteriorada e incompleta)

Lote a inspeccionar por el comprador.

Salida: 80 €

1163

Lote formado por catorce pulseras de plata según descripción:

Una unidad de pulsera de plata en su color de la firma PANDORA (deteriorada e incompleta)

Una pulsera rígida de plata en su color de la firma TOUS (deteriorada e incompleta).

Doce unidades de pulseras de plata en su color (deterioradas e incompletas)

Lote a inspeccionar por el comprador.

Salida: 70 €





1164

Lote formado por treinta y cinco pulseras de plata según descripción:

Nueve unidades de pulsera de plata tipo esclava (deterioradas e incompletas)

Veinticinco unidades de pulseras de plata en su color (deterioradas e incompletas)

Una unidad de pulsera de plata en su color con piedras de color azul (deteriorada e incompleta)

Lote a inspeccionar por el comprador.

Salida: 70 €

1165

Lote formado por veintinueve pulseras de plata en su color (deterioradas e incompletas). Lote a inspeccionar por el comprador.

Salida: 54 €



1166

Lote formado por veinticuatro unidades de pulseras de plata según detalle:

Dos unidades de pulsera rígida de plata en su color de la firma TOUS (deterioradas e incompletas)

Veintidós unidades de pulseras rígidas de plata en su color (deterioradas e incompletas).

Lote a inspeccionar por el comprador.

Salida: 75 €

1167

Lote formado por veinticuatro pulseras de plata según detalle:

Dos unidades de pulseras de plata en su color (deterioradas e incompletas)

Veintidós unidades de pulseras de plata rígidas (deterioradas e incompletas)

Lote a inspeccionar por el comprador.

Salida: 85 €





1168

Lote formado por doce pulseras de plata según detalle:

Ocho unidades de pulseras rígidas de plata en su color (deterioradas e incompletas)

Tres unidades de pulseras de plata en su color (deterioradas e incompletas)

Una unidad de pulsera de plata en su color con piedras de color verde (deteriorada e incompleta).

Lote a inspeccionar por el comprador.

Salida: 45 €

1169

Lote formado por diecinueve pulseras de plata y acero según detalle:

Cuatro unidades de pulseras de acero y caucho negro (deterioradas e incompletas)

Seis unidades de pulseras de acero (deterioradas e incompletas)

Dos unidades de pulseras de acero de la firma Lotus (deterioradas e incompletas)

Dos unidades de pulseras de acero de la firma D&G (deterioradas e incompletas)

Tres unidades de pulseras de metal, dos de ellas con piedras de color azul de la firma UNO DE 50 (deterioradas e incompletas)

Dos unidades de pulseras de metal de la firma AGATHA Y JUST CAVALLI (deterioradas e incompletas)

Lote a inspeccionar por el comprador.

Salida: 58 €





1170

1170

Lote formado por una sortija de plata y oro de 14kt con piedra de color y una sortija de acero y oro. Lote a inspeccionar por el comprador.

Salida: 100 €

1171

Lote formado por setenta y seis sortijas de plata según detalle:

Sesenta y cuatro unidades de sortija de plata (deterioradas por el uso)

Seis unidades de sortijas de la firma TOUS de plata

Dos unidades de sortijas de la firma TOUS, con perla y nacar.

Dos unidades de sortijas de la firma TOUS, una de ellas con una perla.

Una unidad de sortija de la firma TIFFANYS de plata y metal plateado.

Una unidad de sortija de plata de THOMAS SABO

Lote a inspeccionar por el comprador.

Salida: 60 €

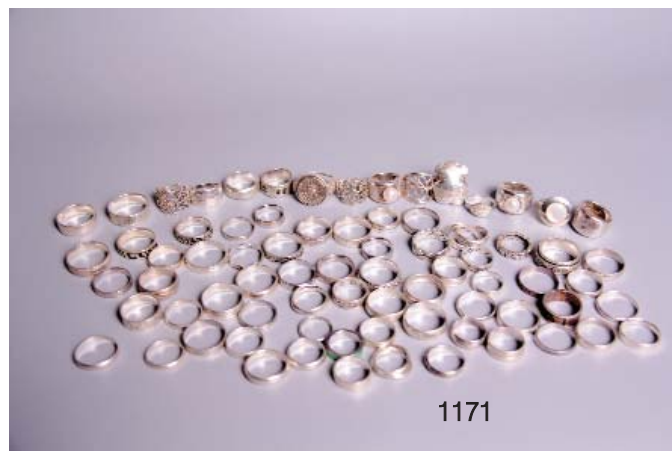

1171

1172

Lote formado por ochenta y cinco sortijas de plata según detalle:

Veinticuatro unidades sortijas de plata (deterioradas)

Cuatro unidades de sortija de plata con esmaltes (deteriorada)

Cuarenta y ocho unidades de sortijas de plata, piedras de color y piedras de imitación (deterioradas por el uso)

Tres unidades de sortijas de plata, dos de ellas con piedras de color (deterioradas)

Seis unidades de sortijas de plata y piedras de color (deterioradas por el uso)

Lote a inspeccionar por el comprador.

Salida: 84 €



1172



1173

Lote formado por ciento diecisiete sortijas de plata y acero según detalle:

Sesenta y dos unidades de sortijas de plata (deterioradas por el uso)

Treinta unidades de sortijas de acero (deterioradas por el uso)

Diez unidades de sortijas de plata y piedras de color (deterioradas por el uso)

Siete unidades de sortijas de plata y piedras de imitación (deterioradas por el uso)

Una unidad de sortija de acero de la firma BIMBA Y LOLA (deterioradas por el uso)

Siete unidades de acero, piedras de color y piedras de imitación (deterioradas por el uso)

Lote a inspeccionar por el comprador.

Salida: 110 €

1174

Lote formado por 27 cadenas y gargantillas según detalle:

Veintidós unidades de cadenas de plata (deterioros por el uso)+

Una unidad de cadena de plata firmada por ARISTO-CRAZY (deterioros por el uso)

Tres unidades de gargantillas de plata (deterioros por el uso)

Una unidad de gargantilla de acero (deterioros por el uso)

Lote a inspeccionar por el comprador.

Salida: 52 €



SUBASTA PRESENCIAL EN PRIMERA CONVOCATORIA
EN DURAN ARTE Y SUBASTAS
27 de octubre 2016 a las 18:00 horas
Relojes y joyas procedentes de la Oficina de Objetos Perdidos
del Ayuntamiento de Madrid
Lotes 2001 a 2051



2001

Reloj de pulsera para caballero marca ROLEX, modelo Oyster Perpetual Datejust, realizado en acero. Movimiento automático en estado de marcha. Calendario a las tres con lente de aumento. Esfera blanca.

SALIDA: 500 €.



2003

Reloj de pulsera para caballero marca TUDOR, modelo Archéo, realizado en acero. Movimiento automático en estado de marcha. Esfera blanca. Armyx de acero. Numeración romana en los cuartos con calendario a las seis.

SALIDA: 5 €.



2002

Reloj de pulsera para caballero marca ROLEX, modelo Oyster Perpetual Date, realizado en acero. Movimiento automático en estado de marcha. Calendario a las tres con lente de aumento. Esfera blanca.

SALIDA: 600 €.



2004

Reloj de pulsera para caballero marca TISSOT realizado en acero. Cronógrafo. Calendario a las cuatro. Correa de piel con cierre desplegable. Movimiento de cuarzo que necesita repaso.

SALIDA: 15 €.



2005

Reloj de pulsera para caballero marca TAG HEUER, realizado en acero. Movimiento de cuarzo que necesita repaso. Bisel con falta a las doce. Esfera negra con calendario a las tres.

SALIDA: 40 €.



2006

Reloj de pulsera para señora marca TAG HEUER, realizado en acero. Movimiento de cuarzo que necesita repaso. Correa de caucho. Esfera negra y roja con calendario a las tres.

SALIDA: 25 €.



2007

Reloj de pulsera para señora marca GUCCI, realizado en acero. Esfera de madreperla. Armyx realizado a modo de cadena. Movimiento de cuarzo que necesita repaso.

SALIDA: 10 €.



2008

Reloj de pulsera para señora marca GUCCI, realizado en acero. Movimiento de cuarzo que necesita repaso. Esfera con logo de la marca con diamantes en los cuartos. Armyx de acero.

SALIDA: 5 €.



2009

Reloj de pulsera para señora marca TECHNOMARINE, realizado en acero y cerámica blanca. Movimiento de cuarzo que necesita repaso. Cronógrafo. Indicadores con diamantes y calendario a las cuatro.

SALIDA: 15 €.



2010

Reloj de pulsera para señora marca BAUME&MERCIER, modelo Hampton Millais, realizado en oro blanco de 18 K. Movimiento de cuarzo que necesita repaso. Esfera con madreperla y caja adornada por brillantes. Correa de piel negra con hebilla original de oro blanco de 18 K.

SALIDA: 400 €.

2011

Reloj de pulsera para caballero marca S.T. DUPONT, modelo Laque de Chine, realizado en plaqué de oro amarillo. Movimiento de cuarzo que necesita repaso. Correa de piel original (muy usada) y hebilla original.

SALIDA: 50 €.

2012

Lote formado por:

.-Reloj de pulsera para caballero marca VICEROY, realizado en acero. Cronógrafo. Movimiento de cuarzo que necesita repaso. Calendario a las cinco. Esfera negra.

.-Reloj de pulsera para señora marca VICEROY, realizado en acero. Movimiento de cuarzo que necesita repaso. Esfera de color naranja con calendario a las cinco.

SALIDA: 15 €.

2013

Estilográfica marca MONTBLANC, modelo Meisterstück, realizada en resina noble de color negro. Plumín de oro de 14 K.

SALIDA: 10 €.

2014

Lote de dos bolígrafos marca Montblanc realizados en laca negra.

SALIDA: 10 €.

2015

Bolígrafo marca MONTBLANC, modelo Meisterstück, realizado en metal dorado con capuchón lacado en marrón algo deteriorado. Clip grabado con iniciales y apellido.

SALIDA: 5 €.

2016

Tres pares de pendientes de oro amarillo de 18 K. con piedras de imitación. Peso: 11,85 grs.

SALIDA: 170 €.

2017

Dos cadenas de oro amarillo y blanco de 18 K. (6,15 grs) y una cadena de oro amarillo de 14 K. (5,60 grs.).

SALIDA: 130 €.

2018

Lote de piezas varias de oro amarillo de 18 K. Peso: 8,10 grs.

SALIDA: 110 €.

2019

Dos sortijas de oro bicolor de 18 K. con diamantes. Peso: 8,05 grs.

SALIDA: 120 €.

2020

Tres sortijas de oro amarillo de 14 K. Dos de ellas con piezas de imitación. Peso: 8,55 grs.

SALIDA: 70 €.

2021

Cinco colgantes de oro amarillo de 18 K. (8,90 grs.) y cinco colgantes de oro de 14 K. (11grs.).

SALIDA: 225 €.

2022

Lote de doce sortijas de oro amarillo y blanco de 18 K. Una de ellas con un pequeño brillante y varias con piedras de imitación.

SALIDA: 550 €.

2023

Pulsera de oro amarillo de 18 K. con colgantes. Peso: 21,95 grs.

SALIDA: 325 €.

2024

Lote de doce sortijas de oro amarillo de 18 K. con piedras de imitación diversas y una con letra "R" cuajada de diamantes. Peso: 34,30 grs.

SALIDA: 475 €.

2025

Lote formado por dos sortijas de oro: una con esmalte rojo y otra con cuarzos talla redonda y cuadrada. Peso: 25,15 grs.

SALIDA: 350 €.



2011



2012



2013



2014



2015



2016



2017



2018



2019



2020



2021



2022



2023



2024



2025

2026

Tres sortijas de oro amarillo de 18 K. con piedras de imitación. Peso: 5,90 grs.

SALIDA: 80 €.

2027

Cuatro pares de pendientes de oro amarillo y blanco de 14 K. Dos con diamantes, uno con piedras de imitación. Falta un diamante. Peso: 20,85 grs.

SALIDA: 170 €.

2028

Lote formado por una sortija de oro amarillo de 18 K. con vista de plata y diamantes de sencilla talla dispuestos en estructura oval y una sortija de oro amarillo de 18 K. con dos brillantes en chatón. Peso: 7,60 grs.

SALIDA: 110 €.

2029

Pulsera de oro blanco de 18 K. firmada Chimento. Cierre de mosquetón. Peso: 9,30 grs.

SALIDA: 130 €.

2030

Sortija de oro blanco de 18 K. con pequeño brillante en un extremo. Peso: 6,75 grs.

SALIDA: 95 €.

2031

Sortija de oro blanco de 18 K. con brillantes en chatón y decoración floral con pavé de brillantes (0,80 cts.). Peso: 10,05 grs.

SALIDA: 140 €.

2032

Tres sortijas de oro amarillo de 14 K. adornadas por piedra rojo, símbolo masónico y placa de onix. Peso: 18,20 grs.

SALIDA: 150 €.

2033

Dos sortijas de oro blanco de 18 K. Una con piedras azules talla princesa y una media alianza de brillantes (0,70 cts.). Peso: 7,45 grs.

SALIDA: 110 €.

2034

Sortija de oro blanco de 18 K. con perla mabe y orla ondulada de brillantes (0,43 cts.). Peso: 21,45 grs.

SALIDA: 250 €.

2035

Tres sortijas de oro amarillo de 18 K. Peso: 8,65 grs.

SALIDA: 120 €.

2036

Diez sortijas de oro amarillo de 14 K. con piedras de imitación. Peso: 15,35 grs.

SALIDA: 120 €.

2037

Lote de cuatro pulseras brazalete de oro amarillo de 18 K. Peso: 40,45 grs.

SALIDA: 600 €.

2038

Tres pulseras de oro amarillo de 18 K. Una rota. Peso: 62,85 grs.

SALIDA: 950 €.

2039

Colgante con cadena de oro amarillo de 18 K. con nombre "Macarena". Peso: 6,20 grs.

SALIDA: 85 €.

2040

Pinza de corbata y cubrebotores de oro tricolor de 14 K. Peso: 10,45 grs.

SALIDA: 120 €.

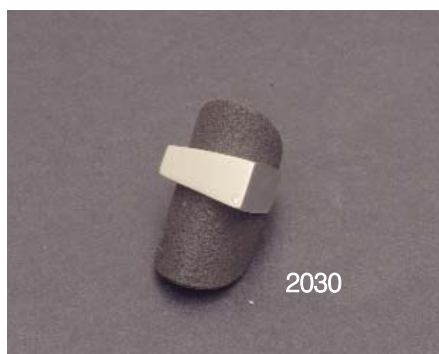



2041

Lote formado por seis pulseras de oro amarillo de 18 K. deterioradas. Peso: 41,50 grs.

SALIDA: 600 €.



2044

Pulsera de oro amarillo de 18 K. con eslabones circulares entrelazados. Peso: 28,20 grs.

SALIDA: 400 €.



2042

Pulsera de oro amarillo de 18 K. realizado en forma de rama en oro mate con doble broche de seguridad. Peso: 27 grs.

SALIDA: 375 €.



2045

Lote formado por quince sortijas de oro amarillo de 18 K. Una de ellas con símil de diamante. Peso: 34 grs.

SALIDA: 475 €.



2043

Colgante de oro amarillo de 18 K. con efigie de la Virgen y del Sagrado Corazón con cadena de oro amarillo de 18 K. Peso: 18,90 grs.

SALIDA: 275 €.



2046

Lote formado por doce sortijas de oro amarillo y tricolor de 18 K. Varias con piedras de imitación. Peso: 42,05 grs.

SALIDA: 600 €.



2047

Seis pulseras de oro amarillo de 18 K. Dos de ellas con perlas. Con algunos deterioros. Peso: 32 grs.

SALIDA: 450 €.



2050

Cadena de oro amarillo de 18 K. y tres colgantes. Peso: 5,45 grs.

SALIDA: 75 €.



2048

Sortija de oro blanco de 18 K. con cuatro aros, tres de ellos con pavé de brillantes. Peso: 7,35 grs.

SALIDA: 100 €.



2051

Lote formado por once sortijas de oro amarillo de 18 K. con piedras de imitación. Peso: 22,55 grs.

SALIDA: 325 €.



2049

Nueve pulseras de oro amarillo de 14 K. Algunas deterioradas. Peso: 55,25 grs.

SALIDA: 450 €.



FECHAS Y CONDICIONES DE SUBASTA ONLINE

www.escrapalia.com

SUBASTA EN PRIMERA CONVOCATORIA

12 a 20 de octubre 2016

**Subasta online de dispositivos Apple
procedentes de la Oficina de Objetos Perdidos del Ayuntamiento de Madrid
Lotes 1001 a 1122**

12 a 27 de octubre 2016

**Subasta online de relojes, instrumentos musicales y complementos personales
procedentes de la Oficina de Objetos Perdidos del Ayuntamiento de Madrid
Lotes 1123 a 1174**

SUBASTA EN SEGUNDA CONVOCATORIA

(sólo aquellos lotes no vendidos en primera convocatoria)

27 de octubre a 3 de noviembre 2016

**Segunda convocatoria de subasta online de dispositivos Apple
procedentes de la Oficina de Objetos Perdidos del Ayuntamiento de Madrid**

3 a 10 de noviembre 2016

**Segunda convocatoria de subasta online de relojes, instrumentos musicales y
complementos personales procedentes de la Oficina de Objetos Perdidos del
Ayuntamiento de Madrid**

La organización y ejecución de las subastas es una actividad compleja. Desde *Escrapalia* intentamos que sea lo más sencillo y cómodo posible para los compradores, te invitamos a que los experimentes.

CONDICIONES GENERALES DE USO:

1. INTRODUCCIÓN

Bienvenido al portal de subastas www.escrapalia.com. El presente documento tiene como objeto establecer las CONDICIONES GENERALES DE USO de la página web accesible a través de la URL <http://www.escrapalia.com> propiedad de SURUS INVERSA S.L. así como las CONDICIONES GENERALES DE CONTRATACIÓN ofertadas, por SURUS INVERSA S.L., en cumplimiento de lo establecido en la Ley 34/2002, de 11 de julio, de servicios de la sociedad de información y de comercio electrónico.

El prestador de servicios es la sociedad de nacionalidad española, SURUS INVERSA S.L., CIF B86058567 que se encuentra inscrita en el Registro Mercantil de Madrid Tomo 28.465, Folio 1, Sección 8ª, Hoja M-512492.

Accediendo a los servicios del presente portal de subastas, registrándose en el mismo o participando como vendedor, independientemente de su localización física, usted acuerda que:

1. Ha leído detenidamente estos términos y condiciones.
2. Entiende los términos y condiciones.
3. Está obligado por estos términos y condiciones en el uso de los servicios prestados por el portal de subastas www.escrapalia.com

Nos reservamos el derecho a actualizar los Términos en cualquier momento. Se considerará que ha aceptado los Términos enmendados la próxima vez que utilice este sitio web después de cualquier modificación.

Estos Términos y Condiciones, junto con cualquier otros Terminos y Condiciones específicos para una determinada transacción o servicio prestado por el presente sitio web, constituyen un acuerdo completo entre SURUS INVERSA, S.L. y el participante.

2. CONDICIONES DE CONTRATACIÓN

Las presentes condiciones generales de Contratación, regulan la participación, a través del sitio web, www.escrapalia.com por parte de los usuarios, de los distintos productos y servicios ofrecidos a través del presente website.

Estas condiciones generales de contratación, junto en su caso, con las condiciones particulares y especiales que puedan establecerse, regularán expresamente las relaciones surgidas entre SURUS INVERSA S.L. y los usuarios.

Las presentes Condiciones Generales han sido elaboradas de conformidad con lo establecido en la Ley 34/2002, de servicios de la sociedad de la información y de comercio electrónico, Ley 59/2003, de 19 de diciembre, de firma electrónica, Real Decreto Legislativo 1/2007, de 16 de noviembre, por el que se aprueba el texto refundido de la Ley General para la Defensa de los Consumidores y Usuarios y otras leyes complementarias, el Real Decreto 1906/1999 por el que se regula la contratación telefónica o electrónica con condiciones generales en desarrollo del artículo 5.3 de la Ley 7/1998, la Ley 26/1984 General para la Defensa de los Consumidores y Usuarios, Ley 7/1996, de 15 de enero, de Ordenación del Comercio Minorista y cuantas disposiciones legales resulten de aplicación.

La utilización del Portal supone la aceptación como Usuario, sin reservas de ninguna clase, a todas y cada una de las Condiciones Generales de Contratación, de las Condiciones Generales de Utilización del Portal así como en su caso, a las Condiciones Particulares y especiales que, en su caso rijan la adquisición.

SURUS INVERSA, S.L informa que los trámites para efectuar la adquisición de bienes son aquellos que se describen en las presentes condiciones generales, así como aquellos otros específicos que se indiquen en pantalla durante la navegación, de manera que el Usuario declara conocer y aceptar dichos trámites como necesarios para acceder a los productos y servicios ofrecidos en el website.

Cualquier modificación y/o corrección de los datos proporcionados por los Usuarios durante la navegación deberá efectuarse según las indicaciones incluidas en el website.

3. PARTES Y DEFINICIONES

1. SURUS INVERSA S.L. es la compañía establecida para la liquidación de excedentes usables, metales y chatarra, en nombre propio o por cuenta de otras personas u organizaciones vendedores de material de su propiedad. A lo largo de estos Términos y Condiciones, SURUS INVERSA, S.L. será referida como ESCRAPALIA.
2. La web www.escrapalia.com es el portal de subastas perteneciente a SURUS INVERSA S.L. donde se publicarán las subastas y ejecutarán las subastas on-line de excedentes usables, metales y chatarra.
3. Los términos “usted” y “su”, a menos que se indique lo contrario, se refiere a un vendedor o alguien que intenta comprar las propiedades que aparecen en www.escrapalia.com. Vendedores y compradores, junto con cualquier otra persona que use o intente usar el sitio web, www.escrapalia.com, son los “usuarios”. Los términos “nosotros”, “nos”, “empresa”, “ESCRAPALIA” se refieren a SURUS INVERSA, S.L. Las referencias al singular incluyen el plural y viceversa. Las referencias al masculino incluyen el femenino y viceversa.
4. “Contrato” es un acuerdo entre ESCRAPALIA y un usuario. El Contrato está gobernado por términos y condiciones específicos añadidas a estos Términos y Condiciones generales.
5. Propiedad “usable” es propiedad vendida para su original propósito, o algún razonable uso alternativo, que puede requerir reparación sustancial, renovación o reemplazo de partes o componentes, o modificación, pero que sin embargo se vendió por algún otro propósito que el valor de su material.

4. PARTICIPACIÓN Y ELIGIBILIDAD

1. Para poder participar en los eventos y acceder a los servicios ofrecidos por ESCRAPALIA, es necesario registrarse y abrir una cuenta en el sitio web: www.escrapalia.com. Al hacerlo acepta obligarse a estos Términos y Condiciones. Para poder participar es necesario:
 1. Ser mayor de edad y tener capacidad legal para obligarse en este acuerdo.

2. Aceptar los Términos y Condiciones, y por tanto, el acuerdo entre las partes cliqueando en el botón que se encuentra al final de los Términos y Condiciones.
 3. Aceptar que no hay contingencias en las ventas distintas de las que se reflejan por nosotros en los Términos y Condiciones o en la descripción del lote en el momento de la venta.
 4. Aceptar el pago por las pujas realizadas usando tu usuario y contraseña.
 5. Aceptar retirar la propiedad de las instalaciones donde se hayan situadas en el tiempo requerido para ello.
 6. Estar al corriente de cualquier pago anterior pendiente con nosotros.
 7. Ser persona física o jurídica real, con dirección verificable, número de teléfono y dirección de email.
 8. Aceptar actuar de buena fe, sin intención de defraudar, engañar o ir en contra de la legislación vigente.
 9. Estar de acuerdo en acatar las normas de seguridad en las instalaciones que así lo requieran para la retirada o inspección de la propiedad antes de realizar su oferta.
 10. Aceptar que al renunciar a la oportunidad de examinar físicamente el bien antes de hacer una oferta, usted está limitando sus derechos en virtud del presente acuerdo. Recomendamos encarecidamente que inspeccione la propiedad y nos remita cualquier duda o pregunta que tenga acerca de la condición de la propiedad, el funcionamiento, o la idoneidad para un propósito particular o de comerciabilidad.
2. Antes de la venta de la propiedad o de participar en una subasta ofrecida por www.escrapalia.com, usted deberá establecer una cuenta con nosotros. El establecimiento de una cuenta es gratis, pero requiere que nos remita información personal, que será verificada antes de autorizarle a participar en las subastas. Nosotros no compartiremos información privada a terceros salvo en limitadas circunstancias.
 3. Los códigos de acceso (usuario y contraseña) tienen carácter personal e intransferible, siendo obligación del usuario velar por su custodia, buen uso e integridad. El usuario es el único responsable de la elección, pérdida, sustracción o utilización no autorizada de cualquier contraseña o código identificativo y de las consecuencias que de ello se puedan derivar.
 4. Requeriremos que nos proporcione su dirección, número de teléfono y dirección de email, para cualquier comunicación referente a su cuenta, compras o pagos. Podremos requerir información adicional si es necesario para verificar su identidad, para protegerle y protegernos de pujas falsas, robo de identidad, y asegurar que ninguna propiedad Gubernamental es vendida a personas o entidades que estén vetadas a tal efecto. Su aceptación de estos Términos y

Condiciones constituye un consentimiento expreso a la verificación de su identidad.

5. Si usted se registra como una entidad jurídica, debe tener la autoridad y el poder suficiente para obligar a dicha entidad a estos Términos y Condiciones. Se limita el registro a uno por entidad jurídica o por persona física. Registros duplicados serán desactivados.
6. Nos reservamos el derecho para rechazar el acceso de cualquier usuario a participar en determinadas subastas.
7. Escrapalia se reserva el derecho de aceptar o rechazar solicitudes de registro en el sitio web www.escrapalia.com
8. Los participantes están obligados a completar las transacciones que ocurran usando su cuenta con su usuario y su contraseña, incluso si dichas transacciones son autorizadas o no por ellos.

5. OBLIGACIONES DEL COMPRADOR

1. Usuarios que utilizan el portal de subastas www.escrapalia.com para pujar y comprar activos (compradores) acuerdan que:
 1. Los compradores que pujan para comprar un activo, garantizan su capacidad financiera para adquirir dicho activo. Una vez realizada la puja, el comprador no podrá retractarse o modificarla sin el consentimiento de Escrapalia.
 2. Terminada la subasta, el comprador ganador de la misma tendrá 3 días laborables para realizar el pago de la compra, los servicios adicionales contratados y los impuestos aplicables si fuera el caso, usando los métodos establecidos por Escrapalia para ello. Si Escrapalia no recibiera el pago en el plazo establecido, se considerará que el comprador incumple el contrato y será responsable de pagar daños y perjuicios que pueden llegar hasta un 50% del precio final de adjudicación.
 3. Escrapalia se reserva el derecho de anular la cuenta y prohibir la participación en las subastas de aquellos compradores que incumplan lo estipulado en estos Términos y Condiciones.

6. RESTRICCIONES

1. El comprador acepta que determinados productos vendidos por Escrapalia pueden estar sujetos a restricciones y control de las exportaciones por las leyes de España, de Estados Unidos o cualquier otro país. El comprador se compromete a cumplir con las leyes y regulaciones correspondientes aplicables.

2. Si compra material para exportarlo fuera de España, usted podría necesitar la obtención de licencia de exportación. Será responsabilidad del comprador obtener las licencias y los permisos necesarios para poder sacar el material fuera del país.

7. LA PROPIEDAD

1. La información y descripción del material realizada en el anuncio de ventas específicas, se consideran fiables, sin embargo, es responsabilidad del comprador verificar la información sobre la propiedad, incluyendo pero no limitado a la condición del producto, peso estimado, cantidad u otros factores que determinan el precio de la oferta. La información proporcionada por Escrapalia no está garantizada y no debe considerarse como un sustituto de la auditoría e inspección física de la propiedad.
2. La participación en una subasta supone la aceptación de la adquisición de la propiedad “COMO ESTÁ” y “DONDE ESTÁ”. La adquisición de la propiedad significa que ha examinado o tuvo la oportunidad de examinar la propiedad y que su condición y características se adaptan al propósito particular para el cual lo adquiere. Se rechaza cualquier garantía sobre la propiedad, expresa o implícita, incluyendo pero sin limitarla a, cualquier garantía de comercialización, idoneidad para un propósito particular, o que la propiedad está libre de defectos latentes.
3. El comprador renuncia a todo tipo de reclamaciones contra Escrapalia por daños, pérdidas, gastos, lesiones, sanciones, honorarios de abogados y pasivos de cualquier naturaleza y daños a la propiedad o a personas que resulten derivados del uso, condición, operación, transporte, servicios, posesión, etc. Bajo ninguna circunstancia Escrapalia será responsable por daños directos o indirectos a usted o a terceros. El comprador acepta indemnizar, defender y mantener a Escrapalia a salvo de cualquier reclamación.

8. TRANSFERENCIA TITULARIDAD DE LA PROPIEDAD

1. A menos que la propiedad sea vendida con algún requerimiento como, desmilitarización, destrucción, mutilación, etc. el título de propiedad será transferido después de la retirada de la propiedad de las instalaciones donde están situadas. Propiedad que haya sido pagada pero no retirada en los plazos establecidos para ello, se considerará abandonada y Escrapalia procederá a venderla de nuevo. Escrapalia retendrá el precio pagado como liquidación de daños y perjuicios pagados por el comprador por la propiedad abandonada por fallo en el plazo de retirada según instrucciones.

2. Propiedad que requiera desmilitarización o destrucción como condición a la venta, no será transferida la titularidad hasta que evidencia de dicha desmilitarización o destrucción haya sido entregada a Escrapalia.
3. Bajo ninguna circunstancia se transmitirá el título de propiedad hasta que la totalidad del precio no haya sido pagado a Escrapalia.

9. PAGO DE LA PROPIEDAD

1. Escrapalia emitirá una factura inmediatamente después de terminada la subasta por el importe de la puja ganadora, más la comisión al comprador y los impuestos que sean aplicables según la normativa vigente.
2. Los compradores ganadores de una subasta realizarán el pago por los medios indicados por Escrapalia en el plazo de 3 días hábiles después de terminada la subasta. La fecha de la factura no contará para el inicio del plazo indicado.
3. El precio cerrado en una subasta no será ajustado debido a errores en las pujas o cualquier otra discrepancia debido a descripciones, pesos, cantidad, medida u otros factores que puedan haber influido en el precio del lote.
4. Escrapalia cobrará una comisión al comprador de un 10% del precio final de la subasta en todas las ventas. La comisión al comprador es un estándar en la industria de subastas y debe tenerse en cuenta en su estrategia de oferta.
5. En caso de no realizar el pago en el plazo determinado, Escrapalia cobrará penalizaciones de hasta el 50% del importe de la puja ganadora con un mínimo de 50 €
6. Escrapalia se reserva el derecho de exigir un depósito de dinero antes o durante la oferta de ciertos lotes. Se comunicará a los licitadores potenciales de los detalles de los depósitos de garantía requeridos antes de la licitación. Los depósitos de los licitadores ganadores no serán devueltos serán retenidos como parte del pago resultante de la puja ganadora.
7. FORMAS DE PAGO. Serán aceptados los pagos por transferencia bancaria, cheque bancario, cheque conformado.
 1. Los pagos se deberán recibir en el plazo máximo de 3 días hábiles.
 2. Si usted elige pagar por transferencia bancaria, en el justificante de la transferencia deberá constar: Nombre de la compañía (si persona jurídica), nombre del cliente, número de teléfono, número de subasta y fecha.
 3. Los pagos deben ser realizados por los usuarios registrados. No se aceptarán pagos por terceros por ningún motivo.
 4. Nos reservamos el derecho de cobrar 30€ por cada transacción de tarjeta de crédito rechazada. Se recomienda encarecidamente que se comprueben los datos y haga las correcciones necesarias en su cuenta de usuario.
 8. IMPUESTOS. Al precio final de venta se le aplicará el IVA y cualquier otra tasa o impuesto que corresponda según la normativa vigente. Es responsabilidad del

comprador entregar cualquier documentación que demuestre la exención de los impuestos indirectos a los compradores. La documentación se presentará antes de finalización de la subasta. No estaremos obligados a devolver impuestos indirectos por el retraso en la documentación que demuestre que usted está exento de pagar impuestos indirectos.

10. RETIRADA DE LA PROPIEDAD

1. La propiedad será retirada en las instalaciones donde se encuentran situadas en el plazo determinado para ello e indicado en las condiciones de la venta.
2. El comprador será responsable de la manipulación, carga, seguridad y transporte de los bienes adquiridos, incluyendo todos los gastos y riesgos asociados a la retirada. El comprador se compromete a liberar, eximirnos de todo reclamo por cualquier causa o naturaleza. Escrapalia no embalará los bienes para su recogida.
3. Escrapalia indicará dónde la propiedad será cargada por el comprador. El comprador pondrá todo el material y maquinaria necesaria para la manipulación de la propiedad y el personal cualificado para operar con dichos equipos. El comprador deberá tener los seguros adecuados para llevar a cabo la manipulación y transporte del material y cumplir con cualquier requerimiento de seguridad de las instalaciones, normativa medioambiental y de seguridad e higiene en el trabajo mientras opera con el equipo en las instalaciones.
4. A menos que se indique al contrario, los lotes pueden contener pallets, bobinas, embalaje, cintas, cajas, etc. y el comprador tendrá que retirarlos junto con el lote adquirido.
5. El comprador será responsable por los daños en la mercancía, incluidos los derrames o escapes de sustancias peligrosas, que pudiesen ocurrir durante el proceso de retirada. El comprador o su agente deberán limpiar cualquier derrame o reparar cualquier daño que resulte en el proceso. No realizarlo podría suponer la prohibición de participar en subastas de Escrapalia.
6. El comprador o el agente será requerido para firmar por todo el material retirado en presencia de un representante de Escrapalia antes de retirar la mercancía.
7. El comprador será responsable de verificar la mercancía del lote comprado en el momento de la retirada. Si la propiedad no es aceptable por cualquier razón, no manipule la mercancía ni la retire.
8. Un plazo de tiempo será establecido para retirar la mercancía en cada venta. Si por cualquier razón la retirada no puede ser cumplida en los plazos indicados, tendrá que solicitar la posibilidad de una extensión del plazo. Escrapalia no será responsable de la propiedad que no sea retirada en el plazo inicial. Si la propiedad no es retirada en el plazo previsto o extendido, el comprador habrá abandonado todo derecho sobre la misma incluyendo el precio pagado por ella.

Escrapalia no enviará ninguna comunicación sobre el abandono o retirada antes de ejercitar este derecho.

11. OFERTAS EN DISPUTA

1. En caso de que pujas iguales sean recibidas se estimará ganadora aquella que sea posible demostrar que se realizó primera en el tiempo, en caso contrario se garantiza a Escrapalia la autoridad exclusiva para resolver y determinar con respecto a estas pujas.
2. Cualquier adquisición que no sea pagada en el tiempo establecido, puede ser revendida sin ninguna comunicación adicional. En el caso que el comprador ganador de la subasta no pueda completar la compra por alguna razón, nos reservamos el derecho de aceptar la siguiente puja más alta o a ofertar la propiedad en otro momento.
3. Cualquier reclamación para anulación de puja por error de tecleo debe realizarse inmediatamente a su descubrimiento, por escrito en subastas@escrapalia.com con asunto: ANULACIÓN PUJA SUBASTA N°..... y llamando al teléfono de atención al cliente, antes del término de la subasta.

12. TERMINACIÓN SUBASTA

1. El plazo de terminación de subasta online será anunciada antes de empezar la subasta. La fecha y hora será aproximada, nos reservamos el derecho de cerrarla antes o extenderla a nuestra discreción.
2. En caso de subastas privadas, se indicará la fecha límite de presentación de ofertas en las condiciones de la venta, así como la fecha de apertura de ofertas y publicación de resultados. En las condiciones de venta se indicará cómo deberán ser enviadas las ofertas. Escrapalia no se hace responsable de ofertas no recibidas, procesadas, ilegibles o no aceptadas debido a dificultades técnicas.

13. LEY APLICABLE Y RECLAMACIONES

1. Las partes se someten, a su elección, para la resolución de los conflictos y con renuncia a cualquier otro fuero, a los juzgados y tribunales del domicilio del usuario. Asimismo, como entidad adherida a CONFIANZA ONLINE y en los términos de su Código Ético, en caso de controversias relativas a la contratación y publicidad online, protección de datos y protección de menores, el usuario podrá acudir al sistema de resolución extrajudicial de controversias de CONFIANZA ONLINE (www.confianzaonline.es)
2. Todas las reclamaciones o disputas deberán ser enviadas via mail a subastas@escrapalia.com, asunto: RECLAMACIONES. Escrapalia no reconocerá reclamaciones relacionadas con la condición de la propiedad,

discrepancias en las cantidades y unidades de medida o su fallo en inspeccionar la propiedad antes de la subasta o la retirada.

3. Los usuarios aceptan que en el caso de que Escrapalia sea incapaz de entregar la propiedad ganada en subasta, el único remedio y reclamación será la devolución del dinero pagado por la propiedad no entregada.
4. El usuario renuncia a todo tipo de reclamaciones contra SURUS INVERSA, S.L. por los daños, pérdidas, gastos, lesiones sufridas, o sanciones que no sean consecuencia directa de la utilización por el reclamante de los servicios ofertados por SURUS INVERSA, S.L. a través de este web site, así como de cualquier reclamación por daños, gastos o responsabilidades por daños a personas o bienes de cualquier tipo ocurridas durante la inspección de los materiales comercializados, durante su presencia o traslado a las instalaciones donde estos se encuentren o como resultado de la venta, uso, retirada u operación sobre el material adjudicado.

14. EXENCIÓN DE RESPONSABILIDAD

1. Escrapalia únicamente responderá de los daños que el usuario pueda sufrir como consecuencia de la utilización de este website cuando dichos daños sean imputables a una actuación dolosa de esta.

El usuario reconoce y acepta que la utilización del website, así como la contratación en su caso de productos se realiza bajo su entero riesgo y entera responsabilidad.

2. Escrapalia no se hace responsable de los perjuicios que se pudieran derivarse de las siguientes circunstancias, que con carácter meramente enunciativo y no limitativo se mencionan:
 1. Por injerencias, omisiones, interrupciones, virus informáticos, averías y/o desconexiones en el funcionamiento operativo de este sistema electrónico o en los aparatos y equipos informáticos de los usuarios, motivadas por causas ajenas a Escrapalia, que impidan o retrasen la prestación de los servicios o navegación por el sistema. No se garantiza o promete que nuestro sistema para realizar pujas online o búsquedas de propiedad esté disponible sin interrupciones, errores o defectos. No nos hacemos responsables de reclamaciones o alegaciones que determinadas ofertas no se han recibido, procesado o aceptado debido a problemas técnicos con el sistema de subasta por internet de este sitio web.
 2. Retrasos o bloqueos en el uso causados por deficiencias o sobrecargas de Internet o en otros sistemas electrónicos.
 3. Las divergencias de la información, documentación y/o demás contenidos del website que pudieran existir entre la versión electrónica y la versión impresa.

4. De la imposibilidad de dar el servicio o permitir el acceso por causas no imputables a Escrapalia, debidas al usuario, a terceros o a supuestos de fuerza mayor.
5. Daños que puedan ser causados por terceras personas mediante intromisiones ilegítimas fuera del control del website y que no sean atribuibles a Escrapalia.
3. Escrapalia no controla, con carácter general, la utilización que los usuarios hacen de este website. En particular Escrapalia no garantiza bajo ningún extremo que los Usuarios utilicen el Servicio de conformidad con la ley, las presentes Condiciones Generales, la moral y las buenas costumbres generalmente aceptadas y el orden público, ni tampoco que lo hagan de forma diligente y prudente

15. PROPIEDAD INTELECTUAL

1. Todas las marcas, logos, nombres, dominios, textos, elementos gráficos (diseño, código fuente, fotografías, botones, combinaciones de colores, y en general cualquier elemento que constituya una creación intelectual)m así como su presentación, estructura, ordenación, configuración y montaje encontrados en este sitio web pertenecen a Surus Inversa. No se podrán copiar ni usar comercialmente sin consentimiento expreso del propietario.
2. En ningún caso se presumirá que se concede licencia alguna o se efectúa renuncia, transmisión, cesión total o parcial de dichos derechos ni se confiere ningún derecho ni expectativa de derecho, y en especial, para la alteración, explotación, reproducción, distribución o comunicación pública sobre dichos contenidos sin la previa autorización expresa de SURUS INVERSA, S.L.

16. NOTIFICACIONES

Escrapalia transmitirá notificaciones por email, fax, teléfono o correo regular a aquellos que se hayan proporcionado en el proceso de registro. No somos responsables de errores en los datos de contacto proporcionados en su registro.

USTED ENTIENDE QUE PARTICIPANDO EN VENTAS, COMPRAS O SUBASTAS DE ESCRAPALIA ESTÁ OBLIGADO POR Y ACEPTA ESTOS TÉRMINOS Y CONDICIONES.

ESCRAPALIA, el portal de subastas de SURUS INVERSA, S.L.

FECHAS Y CONDICIONES DE SUBASTA PRESENCIAL EN DURAN ARTE Y SUBASTAS - CALLE GOYA 19 (MADRID)

SUBASTA PRESENCIAL EN PRIMERA CONVOCATORIA

27 de octubre 2016 a las 18:00 horas

**Relojes y joyas procedentes de la Oficina de Objetos Perdidos
del Ayuntamiento de Madrid
Lotes 2001 a 2051**

SUBASTA PRESENCIAL EN SEGUNDA CONVOCATORIA

(sólo aquellos lotes no vendidos en primera convocatoria)

24 de noviembre 2016 a las 18:00 horas

**Relojes y joyas procedentes de la Oficina de Objetos Perdidos
del Ayuntamiento de Madrid**

I. CONCEPTOS BÁSICOS. SERVICIOS DE SALA

1.- DEFINICIÓN

La Sala es un centro de contratación, cuyo objeto viene constituido por la venta en remate, previa subasta voluntaria, de los bienes, objetos artísticos o de similar naturaleza que le son encomendados a tal fin.

En consecuencia, la Sala actúa como mediadora entre el propietario y/o vendedor de cada lote, en nombre de éste, y los posibles compradores, salvo cuando declara que la venta es de lotes propios en que lo hace en nombre de "DURÁN SALA DE ARTE, S.A.".

2.- EXPOSICIÓN

Los lotes que han de subastarse serán expuestos previamente a la subasta en los locales de la empresa, a fin de permitir un perfecto examen y conocimiento de los mismos a los posibles compradores.

3.- ESTADO DE LOS LOTES

Los lotes se subastarán en el estado en que se encuentren, no aceptando la Sala ninguna responsabilidad ni reclamación sobre restauraciones, desperfectos, roturas, etc., que aquéllos pudieran presentar, aunque no se hayan hecho constar en el catálogo. La exposición de los lotes tiene por finalidad permitir un perfecto examen y estudio de los mismos.

Hasta el momento de la Subasta, el personal de la Sala se encuentra a disposición de los interesados para ofrecer las aclaraciones que éstos pudieran solicitar sobre cualquiera de los lotes.

4.- DATOS DEL CATÁLOGO

Toda declaración contenida en el catálogo relativa al autor, autenticidad, origen, antigüedad, procedencia, medidas y estado del lote (ver ap. IV Condiciones), se forma sobre la base de las manifestaciones de sus propietarios y/o vendedores, y en su caso, cuando así hubiese sido expresamente solicitada por aquéllos, después de una cuidada investigación y asesoramiento; pero, sobre su exactitud, la Sala no acepta responsabilidad alguna. De acuerdo con la costumbre internacional, los lotes catalogados se venden con todas sus eventuales faltas e imperfecciones, incluso errores de descripción en el catálogo, debiendo los compradores, a estos efectos, cerciorarse antes de la subasta de que la descripción concuerda con su opinión personal sobre el respectivo lote.

5.- ORGANIZACIÓN DE LOTES

La Sala se reserva el derecho de organizar los lotes, cambiarlos o subdividirlos en varios, de conformidad a su prudente y experto criterio; podrá asimismo combinar dos o más lotes y retirarlos por causa justificada.

6.- ADMISIÓN DE LOTES Y CIFRA DE SALIDA

La cifra de salida de cada lote en la subasta, se determina de mutuo acuerdo entre la Sala y el propietario/vendedor; a cuyo fin, la Sala traslada al propietario/vendedor su mejor criterio y experiencia derivados de su intervención, como mediadora, en operaciones precedentes y análogas.

La cifra de salida de cada lote se especifica en el catálogo y no tiene porqué guardar relación con el valor del objeto en cuestión, siendo generalmente muy inferior. La cifra de salida constituirá el precio mínimo de venta, salvo los casos excepcionales en que se haya pactado una reserva con el depositante/vendedor, o la Sala haya decidido establecerla discrecionalmente.

7.- USO Y NORMAS

En su carácter de mediadora, la Sala se acomodará, al llevar a cabo la subasta de los lotes que se le encomienden a tal fin, a las normas en cada momento aplicables y vigentes, así como a los usos comerciales por los que tradicionalmente viene rigiéndose este tipo de operaciones, que se basan en el principio de la buena fe.

8.- ESCALA DE PUJAS

Las pujas se establecerán y/o incrementarán con arreglo a la siguiente escala:

ESCALA				IMPORTE PUJA
De	50€	hasta	100€	5€
De	101€	hasta	200€	10€
De	201€	hasta	500€	25€
De	501€	hasta	1.000€	50€
De	1.001€	hasta	2.000€	100€
De	2.001€	hasta	5.000€	250€

De	5.001€	hasta	10.000€	500€
De	10.001€	hasta	20.000€	1.000€
De	20.001€	hasta	50.000€	2.500€
De	50.000€	hasta	100.000€	5.000€
De	100.001€	hasta	200.000€	10.000€
De	200.001€	hasta	500.000€	25.000€
De	500.000€	en adelante		50.000€

En cualquier caso, de conformidad a su experiencia, la Sala podrá variar el sistema de pujas en casos concretos.

9.- INCREMENTO MÍNIMO

El Director de la subasta tiene derecho a rechazar toda puja que no sobrepase la precedente en la cuantía en cada caso aplicable. El propio Director de la subasta podrá pedir la ratificación de una puja realizada.

10.- ADJUDICACIÓN AL MEJOR POSTOR Y DESACUERDOS

Los lotes se adjudicarán al mejor postor. El desacuerdo entre dos o más licitadores o postores sobre la cantidad que ha constituido la puja más alta y, en general, cualquier diferencia que surja entre los licitadores de una subasta, será dirimida por el Director de la subasta, que adjudicará el lote a quien estime oportuno, de manera inapelable. Si el Director de la subasta no resolviera sobre la marcha el desacuerdo o la diferencia surgida entre postores, la Sala tendrá la facultad de proceder a una nueva subasta del lote en cuestión en la misma sesión o en la inmediata siguiente, o bien podrá proceder a una subasta privada del mismo.

11.- GASTOS DE EMBALAJE Y TRANSPORTE. PERMISOS ESPECIALES

Los gastos de embalaje y transporte del lote adjudicado serán siempre por cuenta del adjudicatario/comprador, y de su exclusiva responsabilidad los daños que pudieran ocasionarse al mismo durante su transporte.

El adjudicatario/comprador es responsable de obtener y de aportar donde corresponda, a su exclusiva cuenta y cargo, la documentación legal y administrativa, licencias y permisos de cualquier clase, incluidos los de exportación e importación, que sean eventualmente requeridos por las Autoridades Públicas y Administraciones, nacionales e internacionales, para el legal transporte de los lotes adjudicados y/o adquiridos en la Sala.

12.- SERVICIO DE INFORMACIÓN

La Sala pone a disposición del público, durante los días y horas de exposición, un servicio de atención constituido por un grupo de expertos, que informarán sobre el estado de conservación, autor a quien se atribuye, precios de mercado, o sobre cualquier otro dato relacionado con los lotes incluidos en los catálogos de las subastas.

Dicho servicio de atención al público se prestará conforme a principios de buena fe y de razonable y fundado criterio de la Sala adquirido con la experiencia, pero sin asumir ésta responsabilidad alguna en cuanto a las informaciones y opiniones facilitadas.

13.- SERVICIO DE VALORACIONES

La Sala dispone de un servicio de valoración que realiza tasaciones por escrito para seguros, testamentarias, repartos de bienes, adjudicaciones en pago de deudas y otros, realizando estas tasaciones, en el caso de bibliotecas, libros y manuscritos, previo presupuesto debidamente aceptado, o bien, cuando se trate de pinturas, joyas y otros objetos de arte, con arreglo a las siguientes tarifas:

- 2% sobre una valoración total inferior a 9.000 €
- 1,5% de 9.000 a 30.000 €
- 1% sobre una valoración total superior a 30.000 €

Las indicadas tarifas no incluyen el I.V.A., así como tampoco incluyen los gastos y dietas que se produzcan con ocasión de la prestación de los servicios de valoración fuera del término municipal de Madrid Capital.

II. COMPRADOR

14.- REFERENCIAS

Las personas que deseen pujar en la subasta deberán presentar su D.N.I. o documento de identidad válido provisto de fotografía. Si la puja la realiza en nombre de un tercero deberá aportar autorización escrita acompañada de D.N.I. o documento de identificación válido. Si es persona jurídica aportará escritura pública de constitución, tarjeta acreditativa del Número de Identificación Fiscal (N.I.F.) así como documento que acredite poderes suficientes para actuar en nombre de la sociedad.

Cuando se trate de clientes nuevos Durán guardará copia de los documentos aportados en sus archivos.

Del mismo modo, la Sala podrá requerir del adjudicatario/comprador de uno o varios lotes, siempre que lo considere conveniente, referencias bancarias u otro tipo de garantías.

La Sala y el Director de la subasta, podrán rehusar cualquier puja sin necesidad de justificación o explicación alguna.

15.- COMPROBACIÓN DE LOS OBJETOS

Durante la exposición de los lotes, quien desee participar en una subasta deberá comprobar el estado y demás condiciones del objeto que desee adquirir, a fin de cerciorarse sobre si la descripción del catálogo concuerda con su apreciación.

16.- PUJAS POR ESCRITO Y POR TELEFONO

La Sala podrá pujar, haciendo públicas, en su momento, y según las circunstancias de cada subasta, las ofertas que reciba por escrito de licitadores o postores, formalizadas en los impresos facilitados para ello por la Sala o por cualquier otro medio electrónico o telemático. Este servicio es gratuito. Los lotes se adjudicarán al precio más bajo que permitan las demás pujas y cifras de reserva, si hubieran sido éstas establecidas.

Si se recibe más de una oferta por escrito para un mismo lote, por la misma cantidad, se reconocerá prioridad, a efectos de su eventual adjudicación en subasta, a la primera oferta que reciba la Sala, según su fecha y hora de recepción. La Sala se reserva el derecho de rehusar las ofertas recibidas con posterioridad a las 13:00 horas del día en que vaya a celebrarse la subasta, sin necesidad de justificación o explicación alguna.

También podrán efectuarse pujas telefónicas, en los lotes cuya cifra de salida sea igual o superior a 600 €, que igualmente habrán de ser formalizadas por escrito en los impresos

facilitados para ello por la Sala o por cualquier otro medio electrónico o telemático. Una orden para realizar una puja telefónica implica que el postor se obliga, al menos, a cubrir la cifra de salida. La Sala no se hace responsable de la falta de contacto telefónico o de la pérdida del mismo. En este caso, la Sala cubrirá la cifra de salida por el postor.

En caso de empate entre una puja realizada en la Sala y una oferta efectuada por escrito, tendrá preferencia esta última.

17.- ADJUDICACIÓN Y GASTOS DE ALMACENAJE

Las personas que deseen pujar en la subasta deberán rellenar el impreso de solicitud de paleta acreditativa de sus futuras compras y de la conformidad con las condiciones de la subasta, que se facilitará por la Sala en las mesas dispuestas al efecto, donde se entregará a cada postor, a continuación, el número correspondiente. La Sala solicitará la presentación del D.N.I. o documento de identidad válido provisto de fotografía. Si la inscripción la realiza en nombre de un tercero deberá aportar autorización escrita acompañada de D.N.I. o documento de identificación válido. Si es persona jurídica aportará escritura pública de constitución, tarjeta acreditativa del Número de Identificación Fiscal (N.I.F.) así como documento que acredite poderes suficientes para actuar en nombre de la sociedad.

Cuando se trate de clientes nuevos Durán guardará copia de los documentos aportados en sus archivos.

Los lotes adjudicados deberán ser pagados por el adjudicatario/comprador en el plazo máximo de diez días y retirados en el plazo máximo de VEINTE DIAS NATURALES, ambos plazos a contar desde la fecha de adjudicación en la subasta. Transcurrido este último plazo sin que el adjudicatario/comprador haya retirado el lote o lotes adquiridos, se devengarán unos gastos de custodia y almacenamiento por lote y día de 6 €.

Transcurridos treinta días naturales desde la fecha de la subasta sin que el comprador haya pagado y/o retirado los lotes, Durán Sala de Arte, S.A. podrá dar por rescindida la venta sin perjuicio de las acciones legales que, ante tal situación, pudiera tomar. En cuanto a los daños que eventualmente se ocasionen en los lotes adjudicados, serán de la exclusiva responsabilidad del adjudicatario/comprador.

18.- DERECHOS O CORRETAJE DE LA SALA

El montante que el adjudicatario/comprador abonará a la Sala en concepto de derechos o corretaje por su mediación en la operación e impuestos incluido el I.V.A. asumidos por la Sala, será el 22% sobre el precio de remate. Las cantidades que correspondan por gastos de embalaje, seguro, transporte y almacenamiento de los lotes, según se devenguen con posterioridad a la adjudicación, serán satisfechos independientemente a la Sala, junto con sus correspondientes impuestos, por el adjudicatario/comprador.

III.- OTROS

19.- DERECHOS DE PROPIEDAD INTELECTUAL

Los derechos de los autores y de sus herederos sobre sus obras y creaciones se respetarán con arreglo a la Ley de Propiedad Intelectual.

20.- EXPORTACIÓN DE BIENES CULTURALES (LEY 16 / 85 DE PATRIMONIO HISTÓRICO ESPAÑOL, REGLAMENTO 116/2009)

Con carácter general todas las obras de arte y libros y manuscritos con más de 100 años de antigüedad que tengan como destino cualquier otro país que no sea España, incluidos los de la Unión Europea, deberán solicitar la autorización para la exportación. También aquellas que tengan menos de 100 años y que superen las cantidades establecidas por el Reglamento 116/2009 o estén inventariadas. Las obras declaradas Bien de Interés Cultural (BIC) serán inexportables con independencia de su antigüedad y/o valoración.

La solicitud de autorización para la exportación será solicitada por el comprador y será de su exclusiva responsabilidad la exportación de los lotes adquiridos y el abono de las tasas de aquellos con destino a países fuera de la Unión Europea. Si así lo desea y solicita el Adjudicatario/Comprador (a cuyo cargo correrían los costes y/o tasas generadas, si los hubiere) Durán podrá gestionar en su nombre la licencia de exportación en los casos que sea necesario.

21.- I.V.A. Y TRIBUTOS

Salvo que otra cosa se diga expresamente en algún otro lugar de estas Condiciones Generales, todas las cifras, tarifas e importes que en las mismas se indican se entenderán expresados sin incluir el I.V.A. o cualquier otro tributo que fuese exigible.

22.- SUMISIÓN Y LEY APLICABLE

En el caso de que surgieran discrepancias entre las partes por razón de las operaciones de subasta, el depositante/vendedor, el adjudicatario/comprador y la propia Sala, con renuncia a cualquier otro fuero que pudiera corresponderles, se someten a la Jurisdicción de los Juzgados y Tribunales de Madrid.

Las operaciones en que interviene la Sala, en cuanto a su calificación jurídica y efectos consiguientes, quedan sometidas a las normas del Derecho Español y más en concreto a los preceptos que regulan los contratos de mediación y de depósito.

23.- DATOS DE CARÁCTER PERSONAL

En cumplimiento de la Ley Orgánica 15/1999 de 13 de diciembre, de Protección de Datos de Carácter Personal, se informa de que los datos personales recabados con ocasión de la contratación de los servicios de mediación ofrecidos por "DURÁN SALA DE ARTE S.A." serán almacenados en ficheros, propiedad de la empresa, con la finalidad de establecer una base de datos de clientes y a efectos informativos. Igualmente, se informa de que tales ficheros podrán ser cedidos a otras sociedades del Grupo de Empresas al que pertenece "DURÁN SALA DE ARTE, S.A.", a los efectos previstos en las precedentes Condiciones 9 y 17, así como con fines informativos y de seguimiento de clientes. En este caso, los titulares de los datos personales serán debidamente informados.

Por lo mismo, en caso de que el titular de tales datos en cualquier momento quisiera ejercitar los derechos de acceso, oposición, rectificación o cancelación de sus datos personales deberá solicitarlo por escrito, aportando fotocopia del Documento Nacional de Identidad, a:

DURÁN SALA DE ARTE, S.A.
C/ Goya 19
28001 Madrid

V. OBJETOS ANTIGUOS

A efectos de catálogo, se consideran como antiguos todos los objetos que tengan más de cincuenta años a partir de la fecha de realización.

VI. RELOJES

Cuando hacemos constar que un reloj está en estado de marcha, queremos indicar que, por lo menos, contiene todas las piezas que permitan su puesta en marcha con una reparación.



DURAN
ARTE Y SUBASTAS