

# HAZLO CIRCULAR

Programa de Educación Ambiental  
Parque Tecnológico de Valdemingómez

# PROGRAMACIÓN MENSUAL DE ACTIVIDADES

JUNIO 2026



# ACTIVIDAD SEMANAL

1 AL 5 DE JUNIO

## SEMANA DEL MEDIO AMBIENTE

El Día Mundial del Medioambiente (5 de junio) es una oportunidad para concienciar a la comunidad sobre la importancia de cuidar el entorno natural. Ante problemas como el cambio climático, la pérdida de biodiversidad y la contaminación, es fundamental fomentar desde edades tempranas una conciencia ecológica activa. Esta Semana también integra competencias claves como el pensamiento crítico, la cooperación, la autonomía y la toma de decisiones responsables.



### Taller

Se realizará un concurso inspirado en el juego de Trivial, con preguntas relacionadas con temáticas medioambientales. Las preguntas estarán clasificadas por colores, por cada respuesta correcta, el equipo ganará una ficha. El primer equipo en reunir las todas será el ganador.

### Objetivos

Fomentar una actitud responsable y comprometida con el medioambiente mediante el aprendizaje lúdico y fortalecer el conocimiento sobre el reciclaje, los residuos y la sostenibilidad.



¿Quieres saber más sobre nuestra programación y actividades?

Escríbenos a [infoptv@madrid.es](mailto:infoptv@madrid.es)  
o llámanos al 915132062

**¡Todas las actividades  
son gratuitas!**



AI-generated

# ACTIVIDAD SEMANAL

8 AL 12 DE JUNIO

## SEMANA DE LOS OCÉANOS

El Día Mundial de los Océanos se celebra cada año el 8 de junio. Designado por la ONU es una gran oportunidad para concienciar sobre la importancia vital que tienen los océanos para el equilibrio del planeta. Regulan el clima, albergan una gran biodiversidad y son fuente de alimento y recursos para millones de personas en todo el mundo. Sin embargo, la contaminación, especialmente por plásticos y residuos, representa una amenaza grave para estos ecosistemas marinos y sus habitantes.



### Taller

Se distribuyen fichas imantadas en el suelo de animales y residuos. Con una caña de pescar, tendrán que recoger los residuos sin pescar los animales hasta que el océano esté limpio. Se desarrollará un cuento interactivo tipo "elige tu propia aventura", diseñado y adaptado según el grupo de edad.

### Objetivos

Comprender cómo los residuos, especialmente los envases plásticos, afectan la vida en los océanos y a sus habitantes. Estimular la curiosidad y el interés por la biodiversidad marina y los ecosistemas oceánicos.



**¿Quieres saber más sobre nuestra programación y actividades?**

Escríbenos a [infoptv@madrid.es](mailto:infoptv@madrid.es)  
o llámanos al 915132062

**¡Todas las actividades son gratuitas!**



AI-generated

# ACTIVIDAD SEMANAL

15 AL 19 DE JUNIO

## SEMANA DEL COMPOSTAJE DOMÉSTICO

El manejo adecuado de los residuos orgánicos es una necesidad urgente. El compostaje se presenta como una solución sencilla, accesible y altamente beneficiosa para reducir la cantidad de basura que generamos, mejorar la salud del suelo y fomentar hábitos sostenibles en el hogar y la comunidad. Esta semana se explicarán los principios básicos del compost, su elaboración, materiales, y cómo incorporarlo en pequeñas prácticas cotidianas.

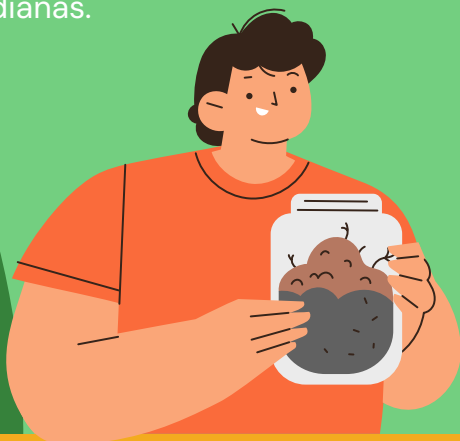

## Taller

Se guiará al grupo en la plantación individual de una hortaliza, explicando cada fase: preparación del recipiente, colocación del sustrato, siembra o trasplante, riego y cuidados básicos. A lo largo del proceso, se introducirán conceptos clave sobre el consumo responsable.

## Objetivos

Concienciar sobre la importancia del compostaje como una práctica ecológica para el manejo responsable de los residuos orgánicos y la mejora de la salud del suelo y, la importancia del PTV en la economía circular, del residuo orgánico al compost.



**¿Quieres saber más sobre nuestra programación y actividades?**

Escríbenos a [infoptv@madrid.es](mailto:infoptv@madrid.es)  
o llámanos al 915132062

**¡Todas las actividades  
son gratuitas!**

# ACTIVIDAD SEMANAL

22 AL 26 DE JUNIO

## SEMANA DEL ÁRBOL

El Día Mundial del Árbol, celebrado el 28 de junio, busca concientizar sobre la importancia de proteger y conservar los árboles y los bosques. Estos cumplen funciones fundamentales para el equilibrio ambiental, ya que absorben CO<sup>2</sup>, producen oxígeno, protegen el suelo, regulan el clima y ayudan a prevenir desastres naturales. Además, son fuente de recursos esenciales como alimentos, madera y medicamentos, y albergan una gran diversidad de especies.

### Taller

El taller consiste en la plantación paso a paso de una especie autóctona como es el romero (*Salvia rosmarinus*) y la fabricación de una maceta a partir de un residuo reutilizable: briks, garrafas, botellas, etc.

### Objetivos

Concienciar sobre el valor e importancia de los árboles en especial las especies autóctonas como patrimonio ecológico y cultural valioso de una región. Comprender que no toda superficie arbolada o forestal es igual desde el punto de vista ecológico y/o social.

**¿Quieres saber más sobre nuestra programación y actividades?**

Escríbenos a [infoptv@madrid.es](mailto:infoptv@madrid.es)  
o llámanos al 915132062

**¡Todas las actividades son gratuitas!**



AI-generated

# ACTIVIDAD SEMANAL

22 AL 26 DE JUNIO

## SEMANA DEL PAPEL Y CARTÓN

La generación masiva de residuos es uno de los principales desafíos ambientales de nuestra época. En particular, el papel y el cartón representan una gran parte de los desechos sólidos urbanos, a pesar de ser materiales altamente reciclables y reutilizables. Frente a esta realidad, educar y sensibilizar sobre la correcta gestión de estos residuos es clave para avanzar hacia una cultura de sostenibilidad.



AI-generated

## Taller

Cada persona podrá crear su propia hoja de papel reciclado, comprendiendo así el valor de reutilizar materiales. El proceso consiste en trocear el papel, remojarlo, batirlo hasta formar una pulpa y luego extenderlo en un bastidor o prensa para formar nuevas hojas, que se dejarán secar.

## Objetivos

Comprender el impacto ambiental del uso excesivo de papel y la importancia de su reciclaje. Promover hábitos sostenibles mediante la experiencia directa con procesos de reutilización de materiales.



AI-generated

**¿Quieres saber más sobre nuestra programación y actividades?**

Escríbenos a [infoptv@madrid.es](mailto:infoptv@madrid.es)  
o llámanos al 915132062

**¡Todas las actividades  
son gratuitas!**