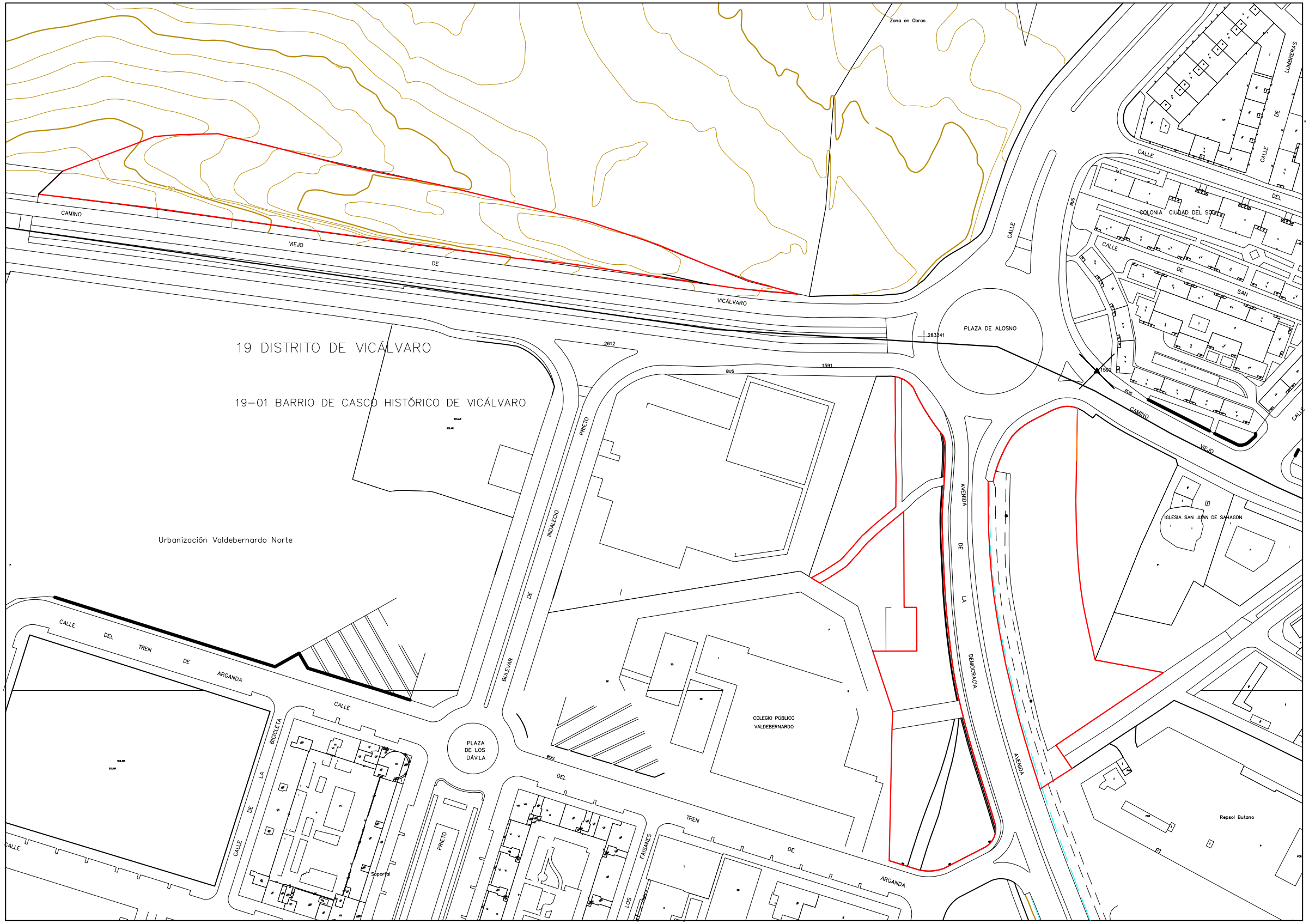
Zona en Obras
CAMINO VIEJO DE VICÁLVARO
19 DISTRITO DE VICÁLVARO
19-01 BARRIO DE CASCO HISTÓRICO DE VICÁLVARO
Urbanización Valdebernardo Norte
PLAZA DE ALOSNO
CALLE DEL COLONIA CIUDAD DEL SOL
CALLE DE SAN LUMBRERAS
CALLE DE LA BICICLETA
CALLE DEL TREN DE ARGANDA
PLAZA DE LOS DÁVILA
BULEVAR DE INDALECIO PRIETO
AVENIDA DE LA DEMOCRACIA
COLEGIO PÚBLICO VALDEBERNARDO
IGLESIA SAN JUAN DE SAHAGÚN
Repsol Butano
Soporial
BUS
2612
1591
283341

N

¡MADRID!