



BOLETÍN INFORMATIVO

nº 20 Diciembre 2008

Actividades en la Nieve 2009

El próximo día 11 de diciembre se abre la inscripción para los cursos de enero de la nueva edición de este programa, que este año se amplía hasta las 4.300 plazas y presenta interesantes novedades como una salida en la semana de Reyes, expediciones a Los Alpes, posibilidad de elegir Snow todas las semanas y destinos a Andorra a pie de pista, entre otros.

[+info](#)



Nuevo centro deportivo municipal: Fuente del Berro

Entre los días 1 y 17 de diciembre, el nuevo Centro Deportivo Municipal Fuente del Berro, abrirá la preinscripción para las clases y escuelas. Situado en la calle Elvira, del distrito de Salamanca, y sobre una superficie construida de casi 3.000 metros cuadrados, se compone de piscinas climatizada y varias salas multiuso.

[+info](#)

Encargado el proyecto de centro de Accesibilidad Universal

El pasado día 12 de noviembre, se presentó en el Ayuntamiento de Madrid, el fallo del concurso para la redacción del proyecto de ejecución del Centro de Accesibilidad Universal de Hortaleza siendo adjudicado al proyecto denominado "Parque Plegado", por el que se construirá un gran centro para su uso por parte de personas con discapacidad, único en Europa.

[+info](#)





Madrid acoge tres competiciones mundiales

El Trofeo Internacional de Natación Sincronizada, los días 5, 6 y 7 de diciembre, la Copa del Mundo de Gimnasia Artística, 13 y 14 de diciembre y la Copa del Mundo Junior de Tenis de Mesa, también entre los días 6 al 13 de diciembre, ponen un broche de oro al calendario deportivo de la ciudad.

[+info](#)

28.500 corredores en la San Silvestre Vallecana

La última noche del año los madrileños aficionados al Atletismo, y los deportistas en general, celebrarán con la San Silvestre Vallecana, su particular despedida de 2008, al paso de los 28.500 corredores ya inscritos y que suponen el límite establecido por la organización.

[+info](#)



Programación deportiva Diciembre 2008

El último mes del año se caracteriza por acoger algunas de las mejores citas deportivas y éste no podía ser menos con el agua como protagonista: remo, natación, salvamento y socorrismo, junto a varios torneos de Navidad, acaparan las últimas citas del calendario deportivo municipal 2008.

[+info](#)



Actividades en la Nieve 2009

El próximo día 11 de diciembre se abre la inscripción para los cursos de enero de la nueva edición de este programa, que este año se amplía hasta las 4.300 plazas y presenta interesantes novedades como una salida en la semana de Reyes, expediciones a Los Alpes, posibilidad de elegir Snow todas las semanas y destinos a Andorra a pie de pista, entre otros.

El 18 de diciembre comenzará la inscripción para las salidas de febrero y resto de plazas libres de enero, de haberlas, siempre en las 15 sedes o centros deportivos municipales en los que se debe tramitar, con el límite de las 14 horas del martes anterior a cada expedición.

Para facilitar los trámites, se han ampliado las sedes de inscripción a quince centros deportivos municipales, permitiéndose además el pago mediante tarjeta bancaria. La normativa de inscripción y el impreso correspondiente puede obtenerse en www.munimadrid.es/deportes, pudiendo presentar este impreso en la oficina que se haya elegido, previamente cumplimentado, de lunes a viernes, en horario de 9 a 14 horas.

El precio, que varía según los módulos y los destinos, incluye viaje de ida y vuelta, alojamiento en régimen de pensión completa en hotel, como mínimo de tres estrellas, en habitación doble (con la comida caliente en pista), alquiler de material, forfait, clases de Esquí (2 horas diarias, impartidas por la escuela de Esquí correspondiente, en diversos niveles de aprendizaje) y seguro de accidentes.

Como principales novedades, se ofertará una salida de Esquí, durante la semana de Reyes; expediciones con diferentes posibilidades para adultos, entre otras, salidas a los Alpes, cursos de 5 días de duración en Granada, la posibilidad de elegir entre Snow o Esquí durante siete semanas y destinos en Andorra, a pie de pista, así como la elección entre dos estaciones diferentes, para familias de 3 o más miembros, y manteniendo, como siempre, módulos diferentes, incluido el dirigido a personas con discapacidad.

- [Calendario](#)
- [Precios para familias](#)
- [Precios para adultos](#)
- [Inscripciones](#)



PROGRAMA DE ACTIVIDADES EN LA NIEVE

CALENDARIO	MÓDULOS Y DESTINOS
<p>Semana 1 Esquí en Reyes</p> <p>Del 4 al 10 de enero 2009</p>	<p>Esquí Adultos Soldeu El Tarter</p> <hr/> <p>Esquí Familias 3 o más miembros Pal Arinsal</p>
<p>Semana 2 Del 11 al 17 de enero 2009</p>	<p>Esquí Adultos Formigal Granada Pas de la Casa-Grau Roig</p> <p>Alpe D'Huez (Salida día 10) Granada - 5 Noches (regreso día 16)</p> <hr/> <p>Esquí o Snow Adultos Pas de la Casa-Grau Roig</p> <hr/> <p>Esquí Familias 3 o más miembros Pal Arinsal o Canillo (a elegir destino)</p>
<p>Semana 3 Del 18 al 24 de enero 2009</p>	<p>Esquí Adultos Formigal Granada Pas de la Casa-Grau Roig</p> <p>Alpe D'Huez (Salida día 17)</p> <hr/> <p>Esquí o Snow Adultos Pas de la Casa-Grau Roig</p> <hr/> <p>Esquí Familias 3 o más miembros Pal Arinsal o Canillo (a elegir destino)</p>

Semana 4 Del 25 al 31 de enero 2009	Esquí Adultos Formigal Granada Pas de la Casa-Grau Roig Alpe D'Huez (Salida día 24)
	Esquí o Snow Adultos Pas de la Casa-Grau Roig
	Esquí Familias 3 o más miembros Pal Arinsal o Canillo (a elegir destino)

Semana 5 Del 1 al 7 de febrero 2009	Esquí Adultos Formigal Granada Pas de la Casa-Grau Roig Granada - 5 Noches (regreso día 6)
	Soldeu El Tarter o Pas de la Casa (a pie de pista y a elegir destino)
	Esquí o Snow Adultos Pas de la Casa-Grau Roig
	Esquí Familias 3 o más miembros Pal Arinsal o Canillo (a elegir destino)

Semana 6 Del 8 al 14 de febrero 2009	Esquí Adultos Formigal Granada Pas de la Casa-Grau Roig Granada - 5 Noches (regreso día 13)
	Soldeu El Tarter o Pas de la Casa (a pie de pista y a elegir destino)
	Esquí o Snow Adultos Pas de la Casa-Grau Roig
	Esquí Familias 3 o más miembros Pal Arinsal o Canillo (a elegir destino)

Semana 7 Del 15 al 21 de febrero 2009	Esquí Adultos Formigal Granada Pas de la Casa-Grau Roig Granada - 5 Noches (regreso día 20) Soldeu El Tarter o Pas de la Casa (a pie de pista y a elegir destino)
	Esquí o Snow Adultos Pas de la Casa-Grau Roig
	Esquí Familias 3 o más miembros Pal Arinsal o Canillo (a elegir destino)

Semana 8 Del 1 al 7 de marzo 2009	Esquí Adultos Formigal Granada Pas de la Casa-Grau Roig Soldeu El Tarter o Pas de la Casa (a pie de pista y a elegir destino)
	Esquí o Snow Adultos Pas de la Casa-Grau Roig
	Esquí Familias 3 o más miembros Pal Arinsal o Canillo (a elegir destino)
	Esquí Familias 2 miembros Granada

PRECIOS FAMILIAS

MÓDULOS /ALOJAMIENTO	PRECIOS
Familias	
<p>2 miembros (un menor de 18 años)</p> <ul style="list-style-type: none">• Esquí en Sierra Nevada Hotel Luna Arabial *** - Granada	<ul style="list-style-type: none">• Adulto: 485 €• Menor de 18 años: 380 €
<p>3 o más miembros (como mínimo un menor de 18 años)</p> <ul style="list-style-type: none">• Esquí en Reyes Familias, (semana del 4 al 10 de enero) en Pal Arinsal, Hotel Patagonia **** - Pal Arinsal (a pie de pista)• <i>Resto de semanas, a elegir destino entre:</i> Esquí en Pal Arinsal Hotel Patagonia **** - Pal Arinsal (a pie de pista) Esquí en Canillo Hotel Magic Canillo **** - Canillo (a pie de pista)	<ul style="list-style-type: none">• Adulto: 515 €• Menor de 18 años: 390 €

PRECIOS ADULTOS

MÓDULOS /ALOJAMIENTO	PRECIOS
Módulo Adultos	
<ul style="list-style-type: none"> • Esquí en Sierra Nevada, Hotel Luna Arabial *** - Granada • Esquí en Formigal, Hotel La Pardina ***- Sabiñánigo • Esquí en Pas de la Casa, Hotel President **** - Andorra La Vella • Esquí o Snow en Pas de la Casa Hotel Magic Andorra**** - Andorra La Vella 	<ul style="list-style-type: none"> • Adulto : 485 €
<ul style="list-style-type: none"> • Esquí en Alpe D'Huez, Apartamentos Les Bergers Alpes franceses (a pie de pista) <p><i>Salida en sábados</i> <i>No incluye material de Esquí, clases de Esquí, ni pensión alimenticia (desayuno, comida y cena)</i></p> <p>El alojamiento se realizará en apartamentos con una capacidad de 4 a 6 personas.</p>	<ul style="list-style-type: none"> • Adulto: 400 €
<ul style="list-style-type: none"> • Esquí Granada - Cinco Noches Hotel Luna Arabial *** - Granada. <p><i>Regreso el viernes, al volver de pistas.</i></p>	<ul style="list-style-type: none"> • Adulto: 400 €
<ul style="list-style-type: none"> • Esquí en Reyes Adultos (semana del 4 al 10 de enero) en Soldeu el Tarter Hotel Euroesquí **** - Soldeu (a pie de pista) 	<ul style="list-style-type: none"> • Adulto: 580 €
<ul style="list-style-type: none"> • Esquí a Pie de Pista, a elegir destino entre : Pas de la Casa Hotel Camelot *** - Pas de la Casa Esquí Soldeu El Tarter, Hotel Euroesquí **** - Soldeu. <p><i>Se incluye el Forfait Grand Valira, que permite esquiar en las estaciones de Soldeu, El Tarter, Pas de la Casa y Grau Roig.</i></p> <p><i>No incluye comida en pistas, ni clases de Esquí.</i></p>	<ul style="list-style-type: none"> • Adulto: 530 €

INSCRIPCIONES

- FECHAS

Cursos con salidas en el mes de enero:

Desde el día 11 de diciembre 2008

Cursos con salidas en el mes de febrero y plazas libres de enero

Desde el día 18 de diciembre de 2008

Las inscripciones se realizarán hasta las 14 horas del martes anterior a cada salida.

- SEDES

CENTROS DEPORTIVOS MUNICIPALES	DIRECCIÓN	TELÉFONO
ARGANZUELA (NUEVA SEDE)	C/ Alicante, 14	91 528 88 79
ALFREDO GOYENECHÉ (NUEVA SEDE)	C/ Arroyo Pozuelo, 99 c/v a C/ Húmera, s/n	91 357 12 28
ALUCHE	Avda. General Fanjul, 14	91 706 28 68
BARAJAS	Avda. de Logroño, 70	91 329 42 19
CASA DE CAMPO	Pº Puerta del Ángel, 7	91 463 00 50
CERRO ALMODÓVAR (NUEVA SEDE)	Ctra. de Valencia km. 9,500	91 331 41 04
CHAMARTÍN (NUEVA SEDE)	Pza. Perú s/n	91 350 12 23
FÉLIX RUBIO (NUEVA SEDE)	C/ Alianza, s/n	91 318 04 35
GIMNASIO MOSCARDÓ	C/ Pilar de Zaragoza, 93	91 355 32 01
LA ELIPA (NUEVA SEDE)	Acceso Parque de la Elipa, 6	91 430 35 11
LA MASÓ	C/La Masó c/v a C/ Ventisquero de la Condesa	91 739 75 55
LA MINA (NUEVA SEDE)	C/ Monseñor Oscar Romero, 41	91 466 12 78
LUIS ARAGONÉS (NUEVA SEDE)	C/ El Provencio, 20	91 300 36 12
PALOMERAS	Tranvía de Arganda, esquina a Avda. de la Albufera s/n	91 777 49 01
PUENTE DE VALLECAS (NUEVA SEDE)	C/ Payaso Fofó, s/n	91 478 14 92

[Volver a sumario](#)



ÁREA DE GOBIERNO DE VICEALCALDÍA
ÁREA DE COORDINACIÓN INSTITUCIONAL

Dirección General de Deportes



Nuevo centro deportivo municipal: Fuente del Berro

Entre los días 1 y 17 de diciembre, el nuevo Centro Deportivo Municipal Fuente del Berro, abrirá la preinscripción para las clases y escuelas. Situado en la calle Elvira, del distrito de Salamanca, y sobre una superficie construida de casi 3.000 metros cuadrados, se compone de piscinas climatizada y varias salas multiuso.

El centro se asienta en una parcela de 1.661 m²., situada en la calle Elvira, con vuelta a la calle Begoña en el barrio Fuente del Berro del que adopta su nombre, conformándose como un edificio de tres plantas. En la planta baja se sitúan los servicios de acceso y administración, una piscina de 25 metros, con solarium y vestuarios. La planta primera cuenta con una gran sala multiusos, que se vuelca a la piscina. Por último, la planta sótano dispone de otra sala multiusos, con vestuarios y aseos y diversos espacios reservados a equipamientos técnicos y de almacenaje.

El calendario de admisión de usuarios ya ha quedado establecido: finalizado el período de preinscripciones, se realizarán las pruebas de nivel del 15 al 18 de diciembre, celebrándose posteriormente un sorteo público, el día 19, a las 19 horas, en este mismo centro. Las inscripciones definitivas de las plazas se tramitarán a partir del día 22 de diciembre.

Dentro del programa de enseñanzas deportivas, las escuelas infantiles impartirán clases de Aeróbic, Judo, Natación peques, dirigida a alumnos de 3 a 5 años y Natación. Los adultos podrán inscribirse en Acondicionamiento Físico, Fitness, Natación y Pilates, mientras que las personas mayores podrán participar en los programas de actividad física y acuática. Así mismo, las personas con discapacidad tendrán la posibilidad de realizar actividades acuáticas adaptadas.

Estos servicios se completan con el uso libre de piscina y sala de Musculación, y el alquiler a clubes, asociaciones y entidades deportivas. Su horario general de funcionamiento será de 7 a 24 horas, de lunes a viernes y de 9 a 21 horas, sábados, domingos y festivos.

El Centro Deportivo Municipal Elvira estará gestionado por la empresa Trapsa, garantizándose la misma aplicación de tarifas e idéntica interpretación que las aplicadas en el resto de centros que prestan servicios deportivos municipales.



CENTRO DEPORTIVO MUNICIPAL

C/ Elvira, c/v a C/ Begoña
Teléfono Provisional – 622 52 76 57

Metro: O'Donnell

Bus: 2 , 28 , 30 , 56 , 71 , 143 , C

Horario de atención al público – Diciembre 2008 (presencial y telefónico):

De lunes a viernes, de 10 a 14 horas y de 17 a 21 horas.

Horario de atención al público – 2009 (presencial y telefónico):

De lunes a viernes, de 7 a 24 horas.

Sábados, domingos y festivos, de 9 a 21 horas.

[Volver a sumario](#)



Encargado el proyecto de centro de Accesibilidad Universal

El pasado día 12 de noviembre, se presentó en el Ayuntamiento de Madrid, el fallo del concurso para la redacción del proyecto de ejecución del Centro de Accesibilidad Universal de Hortaleza siendo adjudicado al proyecto denominado “Parque Plegado”, por el que se construirá un gran centro para su uso por parte de personas con discapacidad, único en Europa.

El proyecto ganador ha sido diseñado por los arquitectos Iván Carbajosa, Lourdes Carretero y Manuel Neira. La principal característica de este nuevo centro es su volumen formado por planos inclinados, que asegura una mayor funcionalidad de las instalaciones y que facilita el acceso a los ciudadanos.

En el exterior, el centro se asemejará a una roca tallada, cuyo aspecto variará según la posición en la que se observe. Desde el intercambiador modal, los usuarios podrán acceder por medio de una rampa de subida, configurándose el ascenso a las pistas como una red envolvente, que facilitará las vistas desde el exterior. Por otra parte, sus pliegues permitirán construir una grada en la cubierta o un talud en el solarium.

El Centro Deportivo Municipal estará situado en una parcela de cerca de 12.000 m². situada en el entorno de las calles de Arequipa, Ayacucho y la Glorieta del Mar de Cristal, colindante a la sede del Comité Olímpico Español. La superficie construida contará con una piscina, un polideportivo y seis salas especializadas. Junto a estos equipamientos, se realizará un zona al aire libre y se destinarán diversas áreas a espacios asociados al deporte, a un aparcamiento, a servicios técnicos y a la urbanización general.

El equipo adjudicatario de este concurso se encargará de llevar a cabo el Plan Especial de Entorno inmediato, el Proyecto Básico y de Ejecución y la dirección de la obra de este Centro Deportivo Municipal de Accesibilidad Universal que será gestionado por el Comité Paralímpico Español.

Su puesta en marcha permitirá la práctica de diversas modalidades realizadas por deportistas con discapacidades que estén federados. También se contempla la creación de un Centro de Recuperación y Rehabilitación, en el que se desarrollarán tratamientos específicos para personas que hayan sufrido algún tipo de lesión.

El Jurado de este concurso, presidido por el alcalde, Alberto Ruiz-Gallardón, ha estado formado por miembros del Ayuntamiento de Madrid, del Colegio Oficial de Arquitectos de Madrid, del Comité Paralímpico Español, de la ONCE y por tres arquitectos de reconocido prestigio.

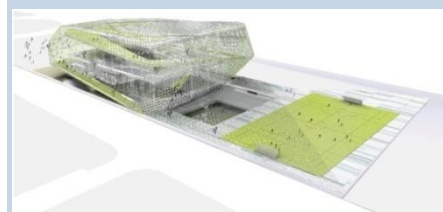



ÁREA DE GOBIERNO DE VICEALCALDÍA
ÁREA DE COORDINACIÓN INSTITUCIONAL

Dirección General de Deportes



Madrid acoge tres competiciones mundiales

El Trofeo Internacional de Natación Sincronizada, los días 5, 6 y 7 de diciembre, la Copa del Mundo de Gimnasia Artística, 13 y 14 de diciembre y la Copa del Mundo Junior de Tenis de Mesa, entre los días 6 y 13 de diciembre, ponen un broche de oro al calendario deportivo de la ciudad.

La **Fina Synchronized Swimming World Trophy** se celebrará en sesiones de mañana y tarde, en el Centro de Natación Mundial 86. En su tercera edición, este trofeo mundial de Natación Sincronizada contará con la participación de los doce mejores equipos clasificados en los Juegos Olímpicos de Pekín y los doce mejores duetos del ámbito internacional.

Los equipos participantes serán de categoría absoluta con desarrollo de competición en la que sólo se puntúa la impresión artística, compitiendo en las modalidades dúo, equipo y combo. Los puestos de salida para las rutinas de dúo se realizarán por sorteo y, en función de los puestos obtenidos, se establecerá el orden de salida en las modalidades de equipo y combo.

Durante la sesión de tarde, celebrada en la primera jornada, los equipos deberán presentar una coreografía con un tema relacionado con el país de celebración, todo ello, para conformar un espectáculo mucho más atractivo y con el interés de que España superó a Rusia por primera vez en la edición anterior, celebrada en Brasil.

El **VI Campeonato del Mundo Júnior de Tenis de Mesa**, se desarrollará en el Centro Deportivo Municipal Francisco Fernández Ochoa con una participación de 16 equipos masculinos y otros 16 femeninos, en representación de todos los continentes y de una selección de jugadores, para las competiciones individuales.

Dentro de este campeonato júnior se disputarán siete títulos mundiales: equipos júnior, masculinos y femeninos; individuales júnior, masculinos y femeninos y dobles júnior, masculinos, femeninos y mixtos.

Anteriormente, esta competición mundial se ha disputado en Chile, Japón, Austria, Egipto y Estados Unidos. La presente edición había sido concedida a Nueva Zelanda, siguiendo el criterio de rotación continental de la Federación Internacional de Tenis de Mesa (ITTF). Tras la retirada de este país, la ITTF seleccionó la ciudad de Madrid como sede organizadora de la sexta edición de este Campeonato del Mundo, siendo la segunda ocasión que se celebra en el continente europeo.

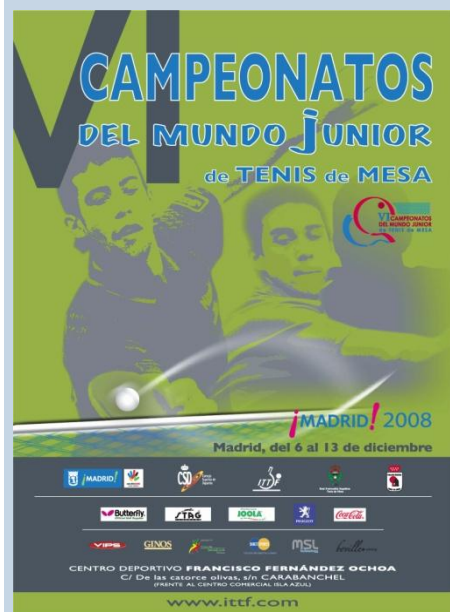
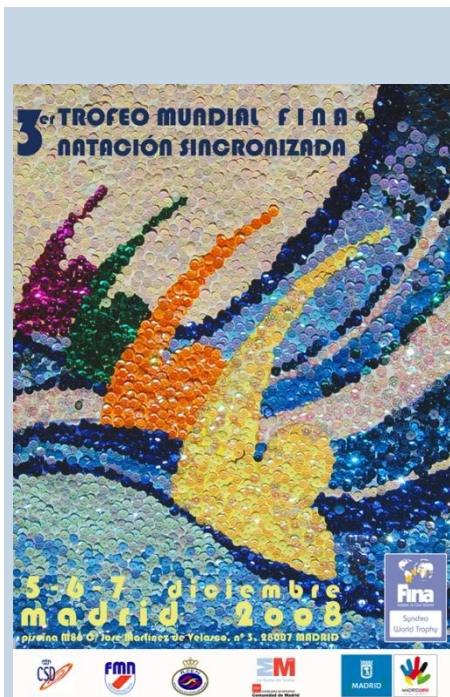

La **Final Copa del Mundo de Gimnasia Artística** se celebrará en el Telefónica Madrid Arena con los 8 mejores gimnastas por aparatos, inscritos en el ranking oficial de la Federación Internacional de Gimnasia, en las categorías masculina y femenina. Entre todos los participantes se encuentran campeones del Mundo, europeos y los gimnastas más sobresalientes que han acudido a los últimos Juegos Olímpicos de Pekín.

Esta competición es la última prueba de la Copa del Mundo 2007-2008, siendo la primera vez que se celebra por primera vez en nuestro país. La Federación Internacional de Atletismo ha seleccionado a Madrid como sede organizativa, tras valorar las infraestructuras y la capacidad organizativa de nuestra ciudad.

FINA SYNCHRONIZED SWIMMING WORLD TROPHY Del 5 al 7 de diciembre

CENTRO DE NATACIÓN MUNDIAL '86
José Martínez de Velasco, 3

Metro: Sainz de Baranda

Bus: 30 , 56 , 143

- Entrada Gratuita, mediante invitación
Federación Madrileña de Natación
Teléfono: 91 433 71 12

VI CAMPEONATOS DEL MUNDO JUNIOR DE TENIS DE MESA

Del 6 al 13 de diciembre

CENTRO DEPORTIVO MUNICIPAL FRANCISCO FERNÁNDEZ OCHOA
Camino de Carabanchel a Villaverde
(Prolongación calle Aguacate)

Bus: 108 , 155

- Entrada Gratuita

14^a Final De La Copa Del Mundo De Gimnasia Artística
13 - 14 Diciembre 2008. 17:00 Horas
Pabellón Telefónica Arena
Madrid

VENTAS DE ENTRADAS:
www.telefonica.com - Al teléfono 902 10 12 12 - Taquilla los días 13 y 14 de Diciembre

Logos: BBVA, M, MADRID, CSD, ADO, etc.

FINAL COPA DEL MUNDO DE GIMNASIA ARTÍSTICA

13 y 14 de diciembre

TELEFÓNICA MADRID ARENA

Avda. de Portugal, s/n

Metro: Lago – Alto de Extremadura

Bus: 31, 33, 36, 39 y 65

VENTA DE LOCALIDADES

- En las taquillas del Telefónica Madrid Arena:
Sábado 13 de diciembre: de 10:00 a 18:00 horas
Domingo, 14 de diciembre: de 10:00 a 17:30 horas
- En las taquillas del Telefónica Madrid Arena
- Por Internet, en www.telentrada.com
- Por teléfono: 902 10 12 12

PRECIOS

- Nivel II: Entrada Adulto- 20 € / Abono (2 días) – 30 €
Entrada Infantil – 10 € / Abono (2 días) – 15 €
- Nivel III: Entrada Adulto- 15 € / Abono (2 días) – 20 €
Entrada Infantil – 5 € / Abono (2 días) – 9 €

[Volver a sumario](#)



28.500 corredores en la San Silvestre Vallecana

La última noche del año los madrileños aficionados al Atletismo, y los deportistas en general, celebrarán con la San Silvestre Vallecana, su particular despedida de 2008, al paso de los 28.500 corredores ya inscritos y que suponen el límite establecido por la organización.

Como es tradicional, la convocatoria consta de dos carreras, la popular, para deportistas aficionados y la segunda, la Internacional, para atletas que acrediten una mínima marca, celebrándose ambas la tarde del día 31 de diciembre, organizadas por la Agrupación Deportiva San Silvestre Vallecana, con la colaboración del Ayuntamiento de Madrid.

La salida popular se dará a las 18 horas, con salida en la calle Concha Espina, a la altura de la Plaza de los Sagrados Corazones, para continuar por Serrano, Plaza de la Independencia, Alcalá, Paseo del Prado, Cibeles, Paseo del Prado, Plaza del Emperador Carlos V, Ciudad de Barcelona, Albufera, Sierra de Cadí, Carlos Martín Álvarez, Martínez de la Riva, Morena Clara y Candilejas, esquina a Tiempos Modernos.

El recorrido internacional se iniciará a las 20 horas, con salida situada también en la Calle Concha Espina, a la altura de la Plaza de los Sagrados Corazones, para continuar por Serrano, Plaza de la Independencia, Alcalá, Paseo del Prado, Cibeles, Paseo del Prado, Plaza del Emperador Carlos V, Ciudad de Barcelona, Albufera, prosiguiendo a partir de este punto por la calle Monte Iguelo, Martínez de la Riva, Carlos Martín Álvarez, Peña Trevinca, Payaso Fofó y Arroyo del Olivar, situándose la línea de meta en el Estadio Teresa Rivero.

La San Silvestre Vallecana es la carrera más veterana de cuantas se celebran en Madrid, en la distancia de 10 Kilómetros. La carrera popular cumple ya su trigésimo primera edición, mientras que la internacional celebra su cuadragésimo cuarto aniversario.

[Volver a sumario](#)

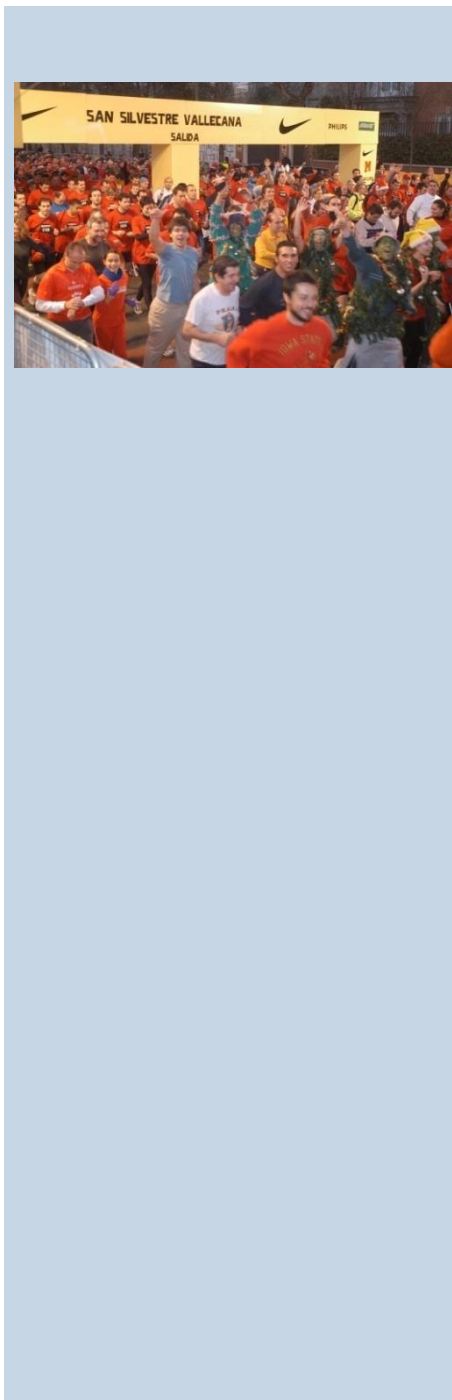

PROGRAMACIÓN DEPORTIVA. DICIEMBRE

Denominación	Fecha / Hora	Lugar de Celebración
ESGRIMA XIX Trofeo Sama Circuito Wilkinson Espada	Diciembre Horario por determinar	Centro Nacional de Esgrima General Aranda, 18
BALONCESTO II Torneo Internacional de Baloncesto Infantil	Del 4 al 9 de diciembre Horario por determinar	Real Canoe Club Pez Volador, 30
TENIS DE MESA VI Campeonatos del Mundo Júnior de Tenis de Mesa	Del 6 al 13 de diciembre Horario por determinar	Centro Deportivo Municipal Francisco Fernández Ochoa Camino de Carabanchel a Villaverde (Prolongación c/ Aguacate)
NATACIÓN Fina Synchronized Swimming World Trophy	5, 6 y 7 de diciembre De 9:00 a 13:00 h. y De 16:00 a 20:00 h.	Centro Natación M-86 José Martínez de Velasco, 3
NATACIÓN Campeonato de España Aguas Abiertas	12 de diciembre Horario por determinar	Centro Natación M-86 José Martínez de Velasco, 3
GIMNASIA Final Copa del Mundo de Gimnasia Artística	13 y 14 de diciembre <u>Sábado:</u> De 18:00 a 21:50 <u>Domingo:</u> De 17:00 a 20:40	Telefónica Madrid Arena Avda. de Portugal, s/n
GIMNASIA Copa Sociedad Gimnástica Chamartín de Gimnasia Rítmica contra la droga y el alcohol	13 de diciembre De 9:00 a 21:00 h.	Centro Deportivo Municipal San Blas Arcos del Jalón, 59
SALVAMENTO Y SOCORRISMO Homenaje a Miguel Angel Clemente Espadas	13 y 14 de diciembre <u>sábado:</u> De 16:00 a 20:00 h. <u>domingo:</u> De 10:00 a 14:00 h.	Centro Deportivo Municipal Palomeras Tranvía de Arganda, s/n esq. Avda. de la Albufera
REMO II Open Madrid Remo Indoor Categorías Superiores	13 de diciembre Horario por determinar.	Parque Deportivo Puerta de Hierro Ctra. de la Coruña, 7

NATACIÓN II Torneo Memorial Maria Aumacellas- Villa de Madrid de Natación Sincronizada	13 de diciembre <hr/> Horario por determinar.	Club Real Canoe Pez Volador, 30
REMO III Campeonato Madrid Remo Indoor Infantil	13 de diciembre <hr/> Horario por determinar.	Parque Deportivo Puerta de Hierro Crta. de la Coruña, 7
ATLETISMO Trofeo Akiles	14 de diciembre <hr/> 10:00 h.	Circuito de la Casa de Campo
NATACIÓN LII Campeonato de España Absoluto de Invierno	18,19,20 y 21 de diciembre <hr/> De: 09:00 a 13:00 h. De: 16:00 a 20:00 h.	Centro de Natación M-86 José Martínez de Velasco, 3
REMO II Trofeo Navidad de Remo Indoor Infantil Alevín	20 de diciembre <hr/> Horario por determinar.	Parque Deportivo Puerta de Hierro Crta. de la Coruña, 7

Esta programación puede sufrir modificaciones, por lo que se recomienda consultar con los organizadores

[Volver a sumario](#)