

- Bordes del territorio**
- Bordes con alta presencia de verde
 - Bordes periurbanos con vegetación ruderal
 - Bordes de desarrollos urbanos futuros
- Bordes urbanos**
- Residencial consentido
 - Residencial fracturado
 - Terciario
 - Industrial

SUBPROGRAMAS

MADRID DVERD

> Interfaz de carácter blando y presencia vegetación que conecta y pone en valor las estructuras territoriales de mayor significado ambiental, El Pardo, el río y el Parque del Sureste y se erige en soporte de otro espacio de conexiones, las del Arte y la Naturaleza.
 > Recreación, reinterpretación, reescritura de un anillo verde contemporáneo.

CAUCE 30

> Se trata de aprovechar la referencia simbólica y física al antiguo arroyo del Albroñigal que ocupó la actual M30 para utilizar el agua como recurso proyectual para la remodelación de este tramo de autovía.

MADRID AL LÍMITE

> La M45 se constituye en la fachada europea de la arquitectura y el paisaje contemporáneos, donde vuelcan el conjunto de nuevos desarrollos residenciales de la ciudad, los Ensanches del Sureste.

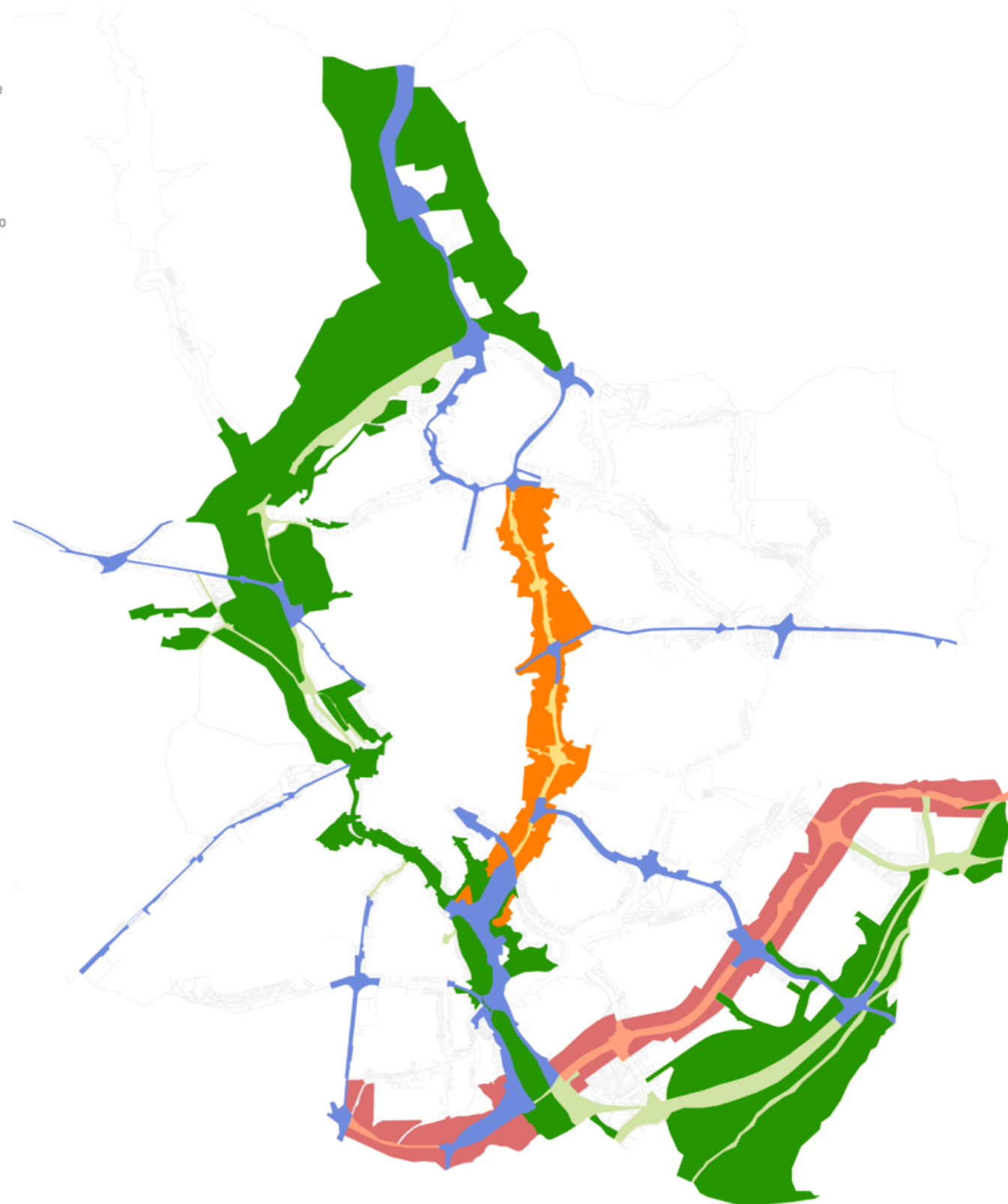

Programa de corredores

- Madrid DverD [03] →
- Corredor del agua [04] →
- Madrid al límite [05] →
- Corredores de acceso INMADRID →