

sur^{es}

Plan de desarrollo
del Sur y del Este



MADRID

Estrategia de Desarrollo del Sur y del Este (EDSE)

COMISIÓN PERMANENTE

23 de junio de 2020

Mesas Técnicas Sectoriales -(30/10/2019 a 22/06/2020)

MESA TÉCNICA SECTORIAL	SESIÓN 1/2019	SESIÓN 1/2020	SESIÓN 2/2020	SESIÓN MONOGRÁFICA	AUDIENCIA PÚBLICA	PROYECTO	TOTAL
REGENERACIÓN AMBIENTAL	30/10/2019	29/01/2020		11/02/2020		Plan piloto de la gestión desconcentrada de residuos	5
					14/02/2020 26/02/2020	Regeneración/recuperación del cerro Almodóvar	
						Terminación del parque de La Gavia	
						Terminación de la cuña de O'Donnell	
CULTURA Y DEPORTE	06/11/2019	05/02/2020		20/02/2020		Apoyo y promoción del polígono ISO de Carabanchel	5
						Remodelación y puesta en funcionamiento del conservatorio Teresa Berganza	
						Creación escuela de música de Moratalaz	
						Creación de escuela de música de Puente de Vallecas	
				13/02/2020		Polo deportivo en la Caja Mágica	
						Polo deportivo en La Peineta	
				19/02/2020		Creación del Museo del Manzanares	
		Centro educativo medioambiental de Pradolongo					
RECUPERACIÓN ECONÓMICA E INDUSTRIAL	13/11/2019	22/01/2020	01/04/2020			Creación de la Agencia de Desarrollo Local Impulso de la localización de actividades económicas en el Sur	3
MOVILIDAD Y TRANSPORTE PÚBLICO	13/11/2019	22/01/2020				Ampliación Bicimad y Carsharing	2
						Carriles reservados autovías	
RECUPERACIÓN ESPACIO PÚBLICO Y PROMOCIÓN REHABILITACIÓN VIVIENDA	27/11/2019	12/02/2020				Plan especial espacios interbloque	2
						Incremento dotación del plan de rehabilitación de viviendas	
						Distribución en toda la ciudad de las viviendas de realojo	
PROMOCIÓN SOCIAL Y DESARROLLO COMUNITARIO	20/11/2019	15/01/2020	04/03/2020			Aumento de los recursos de trabajo social en los edificios de la EMVS	3
ENSEÑANZA PÚBLICA Y VINCULACIÓN UNIVERSIDADES	20/11/2019	15/01/2020	04/03/2020			Servicio de refuerzo escolar y atención psicopedagógica	3
						Formación de personas adultas	
						Mejora de los entornos y patios escolares	

TOTAL REUNIONES CELEBRADAS

Actuaciones priorizadas para 2020

REGENERACIÓN AMBIENTAL	Plan piloto de la gestión desconcentrada de residuos
	Regeneración/recuperación del cerro Almodóvar
	Terminación del parque de La Gavia
	Terminación de la cuña de O´Donnell
CULTURA Y DEPORTE	Apoyo y promoción del polígono ISO de Carabanchel
	Remodelación y puesta en funcionamiento del conservatorio Teresa Berganza
	Creación escuela de música de Moratalaz
	Creación de escuela de música de Puente de Vallecas
	Polo deportivo en la Caja Mágica
	Polo deportivo en La Peineta
	Creación del Museo del Manzanares
Centro educativo medioambiental de Pradolongo	
RECUPERACIÓN ECONOMICA E INDUSTRIAL	Creación de la Agencia de Desarrollo Local
	Impulso de la localización de actividades económicas en el Sur
MOVILIDAD Y TRANSPORTE PÚBLICO	Ampliación Bicimad y carsharing
	Carriles reservados autovías
RECUPERACIÓN ESPACIO PÚBLICO Y PROMOCIÓN REHABILITACIÓN VIVENDA	Plan especial espacios interbloque
	Incremento dotación del plan de rehabilitación de viviendas
	Distribución en toda la ciudad de las viviendas de realojo
PROMOCIÓN SOCIAL Y DESARROLLO COMUNITARIO	Aumento de los recursos de trabajo social en los edificios de la EMVS
ENSEÑANZA PÚBLICA Y VINCULACIÓN UNIVERSIDADES	Servicio de refuerzo escolar y atención psicopedagógica

Resumen

DATOS DE GESTIÓN DEL SURES. PERÍODO: OCTUBRE 2019 A JUNIO 2020							
Nº DE PROYECTOS				Nº DE ACTUACIONES			REUNIONES
PRIORITARIOS	REFORMULADOS	NUEVOS	TOTAL	VALORADAS POR LA MTS	PROGRAMADAS	INICIADAS	CELEBRADAS
20	2	6	28	52	42	26	23

MTS Enseñanza Pública y Vinculación Universidades

MESA TÉCNICA SECTORIAL	AUDIENCIA PÚBLICA	PROYECTO	ACTUACIONES VALORADAS POR LA MTS	ACTUACIONES VALORADAS SI / NO	SITUACIÓN DE LAS ACTUACIONES PROGRAMADA / NO PROGRAMADA	ACTUACIONES INICIADAS SÍ / NO
ENSEÑANZA PÚBLICA Y VINCULACIÓN UNIVERSIDADES		Servicio de refuerzo escolar y atención psicopedagógica	Programa de apoyo educativo para el fomento del aprendizaje efectivo y reducir el fracaso escolar (Puente de Vallecas, Villa de Vallecas, Latina, San Blas, Usera)	SI	PROGRAMADA	SI
			Programa refuerzo escolar curso 2020-2021 (Moratalaz, Villaverde y Vicálvaro)	NO	NO	NO
			Absentismo Escolar	SI	PROGRAMADA	SI
		FORMACIÓN DE PERSONAS ADULTAS	Programa formativo para personas adultas (Villaverde y San Blas-Canillejas)	SI	PROGRAMADA	SI
		MEJORA DE LOS ENTORNOS Y PATIOS ESCOLARES	Obras en patios de colegios de Puente de Vallecas para convertirlos en espacios educativos e inclusivos, promotores de la salud, coeducativos y que promuevan la convivencia (Proyecto MICOS)	SI	PROGRAMADA	SI
			Conservar / adecuar los patios a su funcionalidad efectiva. Distrito Latina	NO	NO	NO
			Obras en el entorno del colegio Santa Marta de Babio de San Blas-Canillejas para convertirlo en un espacio lúdico-deportivo para los jóvenes del distrito	SI	PROGRAMADA	SI

MTS Promoción Social y Desarrollo Comunitario

MESA TÉCNICA SECTORIAL	AUDIENCIA PÚBLICA	PROYECTO	ACTUACIONES VALORADAS POR LA MTS	ACTUACIONES VALORADAS SI / NO	TOTAL VALORADAS	ACTUACIONES CON FICHA EXPLICATIVA	ACTUACIONES INICIADAS SÍ / NO
PROMOCIÓN SOCIAL Y DESARROLLO COMUNITARIO		Aumento de los recursos de trabajo social en los edificios de la EMVS	Aumento de los recursos de trabajo social en los edificios de la EMVS	SI	1	COMPLETA	SI
		Refuerzo de Atención a domicilio y teleasistencia	Incremento de atención a domicilio y teleasistencia	SI	1	COMPLETA	SI
		Mediación social ágil y eficaz	Desarrollar un proceso comunitario intercultural	SI	1	COMPLETA	SI
			Programa para la atención social y mediación en Cañada Real	SI	1	COMPLETA	SI
		Construcción de nuevos centros de servicios sociales . De día, Alzheimer y de mayores	CONSTRUCCION DE CENTRO DE MAYORES BLAS CABRERA Barrio de Las Águilas entre c/ Garapalo y Blas Cabrera				NO
			CENTRO DE SERVICIOS SOCIALES ENTREVÍAS C/ YUSTE,8. AMPLIACIÓN.				NO
		Acceso rápido y en condiciones dignas de las personas solicitantes de la renta mínima de inserción	Acceso rápido RMI	SI	1	COMPLETA	SI

MTS Regeneración Ambiental

MESA TÉCNICA SECTORIAL	AUDIENCIA PÚBLICA	PROYECTO	ACTUACIONES VALORADAS POR LA MTS	ACTUACIONES VALORADAS SI / NO	SITUACIÓN DE LAS ACTUACIONES PROGRAMADA / NO PROGRAMADA	ACTUACIONES INICIADAS SÍ / NO
REGENERACIÓN AMBIENTAL		Plan piloto de la gestión desconcentrada de residuos REFORMULADA	Control de vertidos incontrolados en los distritos del Sur y del Este	SI	NO	NO
			Instalación de composteras con un proyecto de educación ambiental	SI	NO	NO
			Valoración del proyecto la Mola de Hortaleza, en el que a cambio de la gestión sostenible de residuos por los vecinos se les entrega un vale o cheque descuento en los comercios del barrio, para exportarlo a los Distritos del Sur y del Este	SI	NO	NO
	14/02/2020 26/02/2020	Regeneración / recuperación del cerro Almodóvar	Consulta Ciudadana	SI	PROGRAMADA	SI
			Análisis histórico del Cerro Almodóvar	SI	NO	NO
			Programación de la actuación y redacción del proyecto	SI	NO	NO
		Terminación del parque de La Gavia	Rehabilitación del Parque de La Gavia. Fase II	SI	PROGRAMADA	SI
		Terminación de la cuña de O'Donnell	Terminación de la cuña de O'Donnell (Fase V, zona norte)	SI	PROGRAMADA	SI
			Depurar la titularidad restante extremo oeste y elaboración de criterios de proyecto	SI	NO	NO

MTS Cultura y Deporte

MESA TÉCNICA SECTORIAL	SESIÓN MONOGRÁFICA	AUDIENCIA PÚBLICA	PROYECTO	ACTUACIONES VALORADAS POR LA MTS	ACTUACIONES VALORADAS SÍ / NO	SITUACIÓN DE LAS ACTUACIONES PROGRAMADA / NO PROGRAMADA	ACTUACIONES INICIADAS SÍ / NO
CULTURA Y DEPORTE	20/02/2020 19/06/2020		Apoyo y promoción del polo de creación artística del polígono ISO de Carabanchel	Proyecto de Señalética de las entidades instaladas en el polígono ISO de Carabanchel	SI	NO	NO
			Remodelación y puesta en funcionamiento del conservatorio Teresa Berganza y creación de una Escuela de Música de Latina	Construcción de una Escuela de Música en Latina	SI	NO	NO
			Creación Escuela de Música de Moratalaz	Creación Escuela de Música de Moratalaz	SI	PROGRAMADA	SI
			Creación de escuela de música de Puente de Vallecas	Creación de escuela de música de Puente de Vallecas	SI	NO	NO
	13/02/2020 17/06/2020		Polo deportivo en la Caja Mágica	Diseño de un plan deportivo: campus deportivo en períodos vacacionales estivales, jornadas específicas de iniciación al deporte	SI	PROGRAMADA	NO
			Polo deportivo en La Peineta	Construcción de un complejo deportivo en el ámbito del AOE.00.08 Parque Olímpico Sector Oeste, en el distrito de San Blas Canillejas. (2020-2022). Año 2020: Redacción de pliegos del negocio jurídico patrimonial. Tramitación y adjudicación del mismo	NO	NO	NO
	19/02/2020 17/06/2020		Creación del Museo del Manzanares	Creación del Museo del Manzanares	SI	NO	NO
			Centro educativo medioambiental de Pradolongo	Centro educativo medioambiental de Pradolongo	SI	PROGRAMADA	SI

MTS Recuperación Económica e Industrial

MESA TÉCNICA SECTORIAL	PROYECTO	ACTUACIONES VALORADAS POR LA MTS	ACTUACIONES VALORADAS SI / NO	TOTAL VALORADAS	SITUACIÓN DE LAS ACTUACIONES PROGRAMADA / NO PROGRAMADA	ACTUACIONES INICIADAS SÍ / NO
RECUPERACIÓN ECONÓMICA E INDUSTRIAL	Creación de la Agencia de Desarrollo Local REFORMULADA	1. Recursos de empleo en Carabanchel	SI	1	PROGRAMADA	SI
		2. Talleres de formación presencial (2021)	SI	1	NO	NO
		3. Aula Digital móvil (Bus de Empleo). Aula móvil digital con formación en nuevas tecnologías	SI	1	NO	NO
		4. Instalación de dispositivos electrónicos en los distritos del sur este (TÓTEMS)	SI	1	PROGRAMADA	NO
		5. Creación de un centro de formación especializado en tecnologías de innovación y comunicación (TIC) Distrito de San Blas-Canillejas	SI	1	PROGRAMADA	SI
		6. Centro de innovación de economía circular en Vicálvaro. (CEIC)	SI	1	PROGRAMADA	SI
		7. Factoría industrial en Vallecas	SI	1	PROGRAMADA	SI
		8. Factoría industrial en Villaverde	SI	1	PROGRAMADA	SI
		9. Centro de iniciativas artesanales y creativas para una gastronomía (GASTROMAD)	SI	1	PROGRAMADA	SI
		10. Proyecto de ejecución para crear un paso inferior bajo la línea ferrocarril de cercanías a través del método constructivo "cajón hincado"	SI	1	NO	NO
		11. Factoría Industrial de Vicálvaro (FAB LAB)	SI	1	PROGRAMADA	SI
		12- Avenida de la Democracia	SI	1	NO	NO
		13. Plan de mejora de los Mercadillos Periódicos	SI	1	NO	NO
		14. Desarrollar un proyecto para el Mercado Orcasur	SI	1	NO	NO
		15. Plan estratégico de los Mercados de Madrid	SI	1	NO	NO
		16. Plan estratégico para el Comercio Local de Madrid	SI	1	NO	NO
		17. Desarrollo de talleres y cursos de formación no presenciales en cada uno de los distritos del sur y este de Madrid.	SI	1	PROGRAMADA	NO
		18. Medidas extraordinarias en materia de empleo y vulnerabilidad a implantar en cada uno de los distritos del sur y este de Madrid, como consecuencia del COVID 19.	SI	1	PROGRAMADA	NO
		19. Espacio para la formación y profesionalización en hostelería en la escuela de Santa Eugenia.	SI	1	PROGRAMADA	NO

MTS Movilidad y Transporte Público

MTS Recuperación Espacio Público y Promoción Rehabilitación Vivienda

MESA TÉCNICA SECTORIAL	PROYECTO	ACTUACIONES VALORADAS POR LA MTS	ACTUACIONES VALORADAS SI / NO	TOTAL VALORADAS	SITUACIÓN DE LAS ACTUACIONES PROGRAMADA / NO PROGRAMADA	ACTUACIONES INICIADAS SI / NO
MOVILIDAD Y TRANSPORTE PÚBLICO	Ampliación Bicimad y carsharing	1. Ampliación del sistema de bicicleta compartida municipal a todos los distritos	SI	1	PROGRAMADA	SI
	Carriles reservados autovías	1.- Puesta en servicio de un carril Bus Vao en ambos sentidos en la A2	SI	1	PROGRAMADA	SI
		2.- Estudio de plataformas reservadas en la A-3, A-4 , A-5 y A-42	NO	0	NO	NO
RECUPERACIÓN ESPACIO PÚBLICO Y PROMOCIÓN REHABILITACIÓN VIVIENDA	Plan especial espacios interbloque	1. Aprobación definitiva del Plan especial de los espacios interbloque	SI	1	PROGRAMADA	SI
		2. Traspasar la competencia en conservación de zonas verdes y limpieza en los espacios interbloques a los distritos	SI	1	NO	NO
		3. Con la aprobación definitiva se valorará por la DG Conservación de Vías Públicas las obras a realizar por tratarse de zonas no urbanizadas, por graves defectos de accesibilidad peatonal o por problemas estructurales	SI	1	NO	NO
	Incremento dotación del plan de rehabilitación de viviendas	1. Diagnostico del parque residencial construido en los Distritos del Sureste para la delimitación de: - Áreas de Intervención para llevar a cabo actuaciones integrales de regeneración a escala entre el edificio y el barrio - Proyectos Piloto de Rehabilitación de edificios, que se impulsarán con medidas de apoyo divulgativo, técnico y/o de financiación	SI	1	PROGRAMADA	NO
Distribución en toda la ciudad de las viviendas de realojo	1. Adquisición de vivienda por la EMVS a través de licitación pública mediante procedimiento abierto	SI	1	PROGRAMADA	SI	

Total actuaciones valoradas por cada Mesa Técnica Sectorial

MESA TÉCNICA SECTORIAL	ACTUACIONES VALORADAS POR LA MTS
REGENERACIÓN AMBIENTAL	9
CULTURA Y DEPORTE	7
RECUPERACIÓN ECONÓMICA E INDUSTRIAL	19
MOVILIDAD Y TRANSPORTE PÚBLICO	2
RECUPERACIÓN ESPACIO PÚBLICO Y PROMOCIÓN REHABILITACIÓN VIVIENDA	5
PROMOCIÓN SOCIAL Y DESARROLLO COMUNITARIO	5
ENSEÑANZA PÚBLICA Y VINCULACIÓN UNIVERSIDADES	5
TOTAL ACTUACIONES VALORADAS POR LAS MTS	52

Presupuesto actuaciones valoradas

ANUALIDAD	TOTAL PRESUPUESTO
2020	49.276.622,79 €

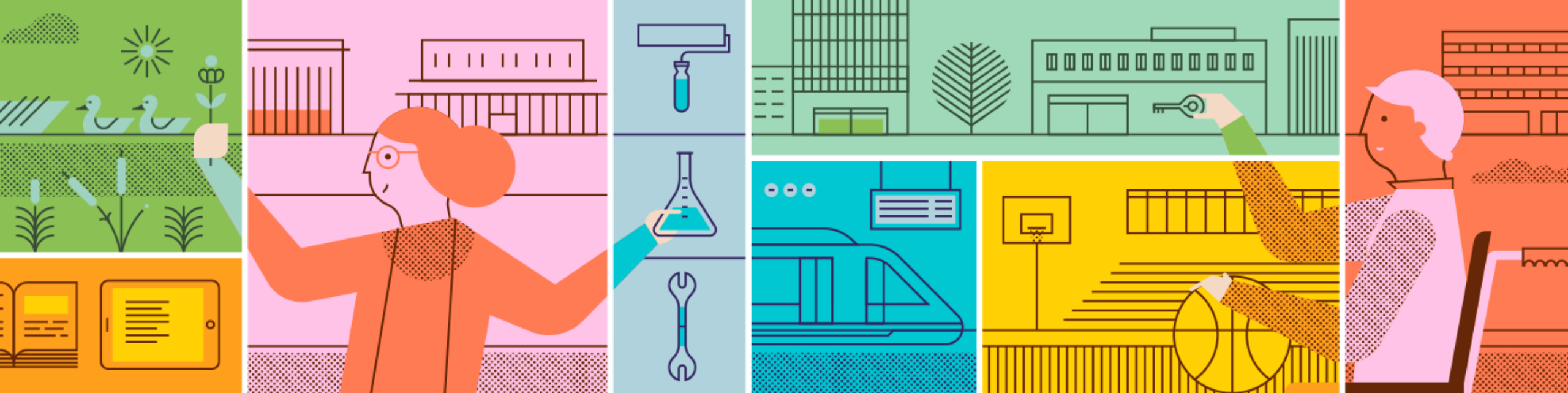

surees Plan de desarrollo
del Sur y del Este

 | MADRID

¡Muchas gracias!

sures.madrid.es