NAVIDAD

PROGRAMACIÓN CULTURAL DISTRITO DE ARGANZUELA

DICIEMBRE ´26



*Ángel Siciliano. Colección Basanta-Martín

Navidad en Arganzuela

Programación Centros Culturales y Navidad´26

Belenes en Arganzuela 4

Exposiciones 6

Actividades Infantiles y Familiares 7

Cine 11

Música en Navidad 13

X Festival de Góspel 16

Música en las Iglesias 17

Otras Actividades Culturales 18

Actividades para nuestros mayores 21

Es Navidad en Arganzuela

Llega la Navidad. Es tiempo de compartir, de dar lo mejor de nosotros y disfrutar de una época en la que las tradiciones cobran vida a través de nuestras manifestaciones culturales, artísticas y religiosas y se funden con nuestro tiempo, creando momentos de emoción. Por ello desde estas líneas, permítanme que les presente un extenso programa de actividades culturales que, desde la Junta Municipal de Arganzuela hemos preparado para celebrar la Navidad en nuestros barrios.

Fiel a la más gozosa de sus tradiciones, nos hemos implicado con el máximo esmero en presentarles las mejores representaciones belenísticas un año más y con orgullo podemos concluir que en Arganzuela podrán visitar el **Belén Monumental Siciliano y otros belenes italianos que la colección Basanta-Martín** trae a la Lonja de la Casa del Reloj; así como el Belén Tradicional Popular de la **Asociación de Belenistas de Madrid** en el CDI "Ángel del Río" y me hace especial ilusión invitaros al del **Centro Intergeneracional Ouka Leele**. Allí, jóvenes y mayores del distrito han trabajado juntos para montar su propio belén.

Música, danza, teatro... tradición y emoción se dan cita en una programación única que viene destinada a todos los públicos, sin olvidar a los **más pequeños**, que durante estas fiestas son los auténticos protagonistas en nuestras familias. Disfrutaremos con espectáculos de circo, marionetas, talleres de cocina, campamentos urbanos y hasta con los pajes reales antes de que Sus Majestades se pongan en camino... además de espacios para disfrutar de la **Música** como flamenco, o las coplas de nuestra tradición con **Arrabel**, o de la **X edición** del consolidado ya **Festival de Góspel de Arganzuela**, o los conciertos en nuestras iglesias, espacios cercanos donde la música se convierte en un vehículo de emociones compartidas.

Incluso nos encontraremos un coro cantando góspel en los **Mercados Municipales**, entre los puestos de *Guillermo de Osma* y *Santa María de la Cabeza* sonarán nuestras mejores voces gracias a nuestro apoyo al comercio amigo, cercano y de calidad.

Tienen en sus manos un completo programa que hemos realizado con la mayor ilusión, repleto de actividades para compartir en estos días de convivencia y reunión, donde volvemos a la infancia y vivimos ese prodigio que pasa de padres a hijos, de abuelos a nietos por la magia de la Navidad.

Quiero expresar mi reconocimiento y agradecimiento sincero por el esfuerzo realizado a la unidad de Cultura de la Junta Municipal, a los organizadores, a las entidades colaboradoras, asociaciones de vecinos y comerciantes, a los responsables de los mercados y los templos parroquiales y a todos los que han contribuido con su trabajo y cariño a llevar a cabo este proyecto que sin duda hacen especial la Navidad.

En nombre de todo el equipo del distrito y en el del alcalde de Madrid, José Luis Martínez Almeida, os deseo una muy Feliz Navidad, un año nuevo repleto de salud y paz y en cualquier caso *permanecer como el mejor de los recuerdos de esa infancia* que, con Rainer María Rilke, es *nuestra más íntima y verdadera patria*.

Que el Niño Jesús bendiga vuestros hogares y que 2027 nos traiga salud y paz.

Mª Dolores Navarro Ruiz
Concejala Presidenta del distrito de Arganzuela

Belenes en Arganzuela

Sala de exposiciones de la Lonja

BELÉN MONUMENTAL SICILIANO Y OTROS BELENES ITALIANOS.

Del miércoles 2/12 al viernes 8/01 de 2027.

Horario: de lunes a sábado de 9:00 a 21:00 h; domingos y festivos de 10:00 a 14:00 h.

Días 24 y 31, de 10:00 a 14:00 h.

Los días 25 de diciembre y 1 y 6 de enero, la sala permanecerá cerrada.

La prestigiosa colección **Basanta-Martín** vuelve a la Sala de la Lonja de la Casa del Reloj esta Navidad, con la exposición Belén Monumental Siciliano y otros belenes italianos que reúne más de 120 figuras de la artista siciliana **Angela Tripi**, célebres por su realismo y expresividad, acompañadas de más de 30 figuras de **Vincenzo Velardita**, el gran artista belenista de Caltagirone.

El visitante descubrirá la riqueza del belenismo siciliano universal, una de las grandes tradiciones del arte belenista, caracterizada por la fidelidad histórica, el detalle artesanal y la recreación de la vida rural. Una propuesta que une arte, historia y cultura mediterránea, con montaje y escenografía de **José Luis Mayo Lebrija**, reconocido belenista de prestigio internacional.

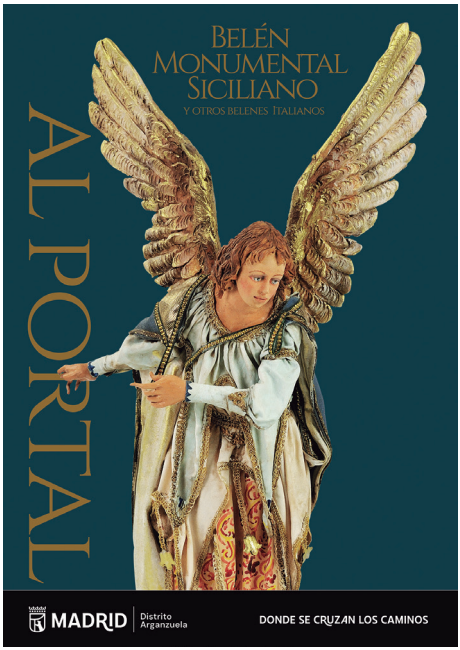

Sala de Exposiciones CDI Ángel del Río

BELÉN POPULAR TRADICIONAL.
ASOCIACIÓN DE BELENISTAS DE MADRID.

Del miércoles 9/12 al viernes 8/01 de 2027.

Inauguración: 9 a las 20:00 h con la actuación de la Coral de Arganzuela.

Horario: de lunes a sábado de 9:00 a 21:00 h.

La sala permanecerá cerrada los domingos, y los días 24, 25, 31 de 2026 y 1 de enero de 2027.

La **Asociación de Belenistas de Madrid**, nos presenta una exposición que reúne diversas escenas costumbristas inspiradas en la tradición belenista, en las que la vida cotidiana adquiere un especial protagonismo.



A través de sus escenografías y figuras, la muestra invita a descubrir oficios tradicionales, costumbres populares y escenas de la vida diaria, recreando ambientes que evocan la historia, la cultura y las tradiciones de nuestro país.

Cada composición pone en valor el trabajo artesanal de los belenistas y la riqueza de los detalles que convierten estas representaciones en pequeñas historias llenas de vida.

Centro Intergeneracional Ouka Leele

BELÉN INTERGENERACIONAL

Del miércoles 16/12 al viernes 8/01 de 2027.

Horario: de lunes a domingos de 10:00 a 22:00 h.

La sala permanecerá cerrada los días 24, 25 y 31 de diciembre de 2026, y 1 de enero de 2027.

Creado a través de una experiencia de intercambio intergeneracional entre jóvenes, adultos y mayores, guiados por **María Moratinos**, expresidenta de la Asociación de Belenistas de Madrid, rebosa tradición, experiencia y corazón.

Centro municipal de mayores Luca de Tena

BELÉN POPULAR TRADICIONAL

Del martes 1/12 al miércoles 6/01 de 2027.

Horario: de 10:00 a 13:00 h.

Elaborado con materiales reciclados por **Moisés Cuerva**, socio del Centro de Mayores Luca de Tena.

Inauguración intergeneracional el martes 1 de diciembre a las 10:30 h, en la sala de juegos, con la actuación navideña con villancicos interpretados por el grupo de Rondalla de los CMM y la visita de los alumnos del Colegio Beata María Ana de Jesús.

Centro municipal de mayores Casa del Reloj

BELÉN POPULAR TRADICIONAL

Del miércoles 9/12 al viernes 8/01 de 2027.
Horario: de lunes a domingo de 10:00 a 19:30 h.
Cafetería CMM Casa Reloj

Elaborado por **Francisco Valverde**, socio del Centro de Mayores Casa del Reloj.

Sala de Exposiciones Primavera

ARRIBA Y ABAJO, EXPOSICIÓN DE CÓMICS DE XAVI SOCÍAS.

Del miércoles 9 al miércoles 16.
Horario: de lunes a sábado de 9:00 a 21:00 h. Festivos cerrado.

Con motivo del Día Internacional de las Montañas.

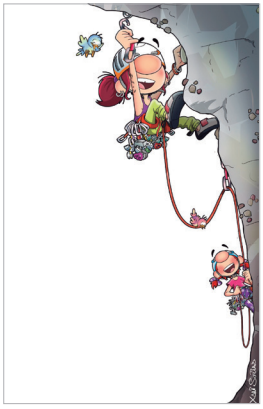

Arriba y abajo, una exposición que retrata con humor y una mirada entrañable las situaciones más cómicas, absurdas y maravillosas del mundo de la escalada.

Presentación de la exposición y firma de libros el 11 de diciembre a las 19:00 h.

CERTAMEN DE TARJETAS NAVIDEÑAS DE LOS CENTROS ESCOLARES

Del viernes 18/12 al lunes 11/01 de 2027.
Horario: de lunes a sábado de 10:00 a 21:00 h. Festivos cerrado.

Los alumnos de Educación Primaria de los Centros Educativos del Distrito de Arganzuela participan en el tradicional certamen de tarjetas navideñas. Los más pequeños nos sorprenden con sus creaciones.



Actividades Infantiles/ Familiares

Centro Cultural Casa del Reloj — Auditorio Nuevas Dependencias

LA CIUDAD DE HAMELÍN YA TIENE CONSTITUCIÓN.
COMPAÑÍA OKARINO TRAPISONDA.

Sábado 5 - 12:00 h.



Edad recomendada: público familiar a partir de 4 años.

Con motivo del **48º Aniversario de la Constitución Española**, la Compañía Okarino Trapisonda nos trae esta obra con más de **50 títeres y marionetas**, con diversas técnicas, llena de tradición y humor, en la que se critica el caos de una ciudad sin ley, y donde la llegada de la Constitución favorece la alegría, la música y la cultura.

UN VIAJE DE CUENTO: UNA AVENTURA MUSICAL.
CÍA. ÉRASE UNA VEZ EL TEATRO.

Domingo 13 - 12:00 h.

Un espectáculo familiar lleno de **magia, fantasía e ilusión**, donde los grandes clásicos de los dibujos animados cobran vida a través de la música. Nuestros dos protagonistas se embarcan en un viaje por el mundo de los cuentos, con canciones que han marcado a varias generaciones, baile y diversión. ¡Un viaje inolvidable donde cada canción abre la puerta a un nuevo cuento!



Nave de Terneras — Casa del Reloj

MR. NOEL Y LA FÁBRICA DE JUGUETES. COMPAÑÍA LA CHISTERA PRODUCCIONES.

Sábado 12 - 12:00 h.

Edad recomendada: público familiar desde 5 años.

En este espectáculo de **magia y humor,** un lejano pariente de Papá Noel ha heredado una fábrica llena de juguetes... y muchos de ellos tienen la extraña costumbre de hacer cosas imposibles. Niños y adultos entrarán en el juego y ayudarán a Mr. Noel a resolver los pequeños desastres de la fábrica. Una historia para mirar, reír, participar... y dejarse sorprender.



ASOCIACIÓN CULTURAL ARRABEL.

NAVIDAD CASTELLANA.

Viernes 18 - 19:00 h.

(Ver detalles completos en página 14)

TOQUES DE INSTRUMENTOS DE NAVIDAD EN FAMILIA. TALLER.

Sábado 19, de 11:30 a 13:30 h.

Público familiar (niños acompañados de adulto responsable).

Un viaje sonoro por la Navidad más tradicional, pensado para disfrutar en familia. Los participantes tocarán los **instrumentos populares** que acompañan las fiestas navideñas —hierros, botella labrada, almirez, zambomba o pandereta— y la sesión culminará con la interpretación colectiva de *La Marimorena.*



FIESTA DE REYES MAGOS. RITMO, RISAS Y NAVIDAD.
COMPAÑÍA KASAM KASUM.

Domingo 3 de enero - 18:00 h.

Edad recomendada: público familiar desde 3 años.

¡Una **gran fiesta de Reyes en familia**, con toda la ternura y la ilusión que nos encanta vivir!

Una tarde musical llena de energía con un repertorio de villancicos y canciones navideñas de la mano de la compañía Kasam Kasum, acompañados de los **pajes reales**, con mucho canto, bailes, humor, juegos de palabras y dinámicas muy participativas: juegos, adivinanzas, voluntarios que subirán al escenario...

¡No faltará esa magia navideña que nos encanta y queremos compartir! Cantaremos, bailaremos y los pajes reales tendrán alguna sorpresa preparada para todos los niños.



Centro Dotacional Ángel del Río

CONCIERTO DE NAVIDAD. MUSIC IN ACTION.

Sábado 26 - 19:00 h.



Edad recomendada: a partir de 5 años.

Concierto familiar para celebrar la Navidad entre generaciones. Los grandes clásicos navideños en versiones de soul, rock y pop interpretadas en directo -Jingle Bell Rock, Santa Claus is Coming to Town, Blanca Navidad, All I Want for Christmas o Feliz Navidad- en un espectáculo que invita al público a cantar y a formar parte de cada canción.

LUDOTECAS INFANTILES

Días: miércoles 23, lunes 28, martes 29 y miércoles 30 de diciembre; lunes 4, martes 5, jueves 7 y viernes 8 de enero.
(Días laborables no lectivos)
Horario: a las 10:00 h.
Recogida: 14:00 h.
Nº de plazas: 30.

Todos los niños inscritos con **edades comprendidas entre 4 y 11 años** podrán participar en las actividades lúdicas y creativas que se desarrollarán en las Aulas del Centro Cultural, siendo necesario tener la edad indicada para participar en la actividad.

Inscripción previa en el tel. 91 506 36 10 desde el 15 de diciembre a las 9:30 h. La inscripción del menor deberá ser realizada por el padre, madre o tutor legal.





TALLER DE COCINA DIVERTIDA

Lunes 28, martes 29 y miércoles 30.

¡Cocinar nunca fue tan divertido! En estos talleres infantiles, grandes profesionales de la escuela **Educachef** guiarán a los peques para que aprendan a preparar platos divertidos con un toque navideño. Cada día descubrirán una receta nueva.

Nivel iniciación: exclusivamente para edades de **6 a 11 años.**

Horario: cada día dos turnos de 60 minutos.

- 1er turno: de 18:00 a 19:00 h.
- 2º turno: a continuación, aproximadamente de 19:00 a 20:00 h.

Actividad gratuita, hasta completar las plazas disponibles (20 por turno).

Inscripción previa en el tel. 91 506 36 10 desde el día 16 de diciembre a las 9:30 h. Posibilidad de inscripción a dos únicas fechas. En caso de alergias o intolerancias, consultar con una semana de antelación posibilidad de adaptaciones.

Cine

Auditorio Nuevas Dependencias — Casa del Reloj

CICLO LA VIDA EN UN HILO. FILMOGRAFÍA SELECTA DE EDGAR NEVILLE.

Miércoles 2 - 19:30 h.



EL BAILE (1959).

Pedro y Julián, dos entomólogos enamorados de la misma mujer, Adela, comparten durante décadas una amistad hecha de amor, ironía y renuncias. Neville lleva a la pantalla su mayor éxito teatral, una delicada comedia sobre el paso del tiempo con Conchita Montes y Alberto Closas.

Miércoles 9 - 19:00 h.

MI CALLE (1960). PROYECCIÓN Y MESA REDONDA.

Crónica de una calle madrileña y de sus vecinos desde principios del siglo XX hasta los años sesenta: amores, ambiciones y pequeñas tragedias que se suceden de generación en generación. La última película de Neville es un emocionado homenaje al Madrid que se transforma.

A continuación: **Mesa Redonda** con **Víctor Bizarro,** crítico de cine de la revista "La Felguera" y **Juan O'Reig,** autor del ensayo cinematográfico "Edgar Neville y el costumbrismo madrileño".



Centro Dotacional Ángel del Río

4º CICLO DE CINE MUDO CON PIANO EN VIVO EN ARGANZUELA

Explicación inicial sobre la significación de la película a cargo de **José Manuel Tenorio.**

Acompañamiento de piano en directo a cargo de **Juan Camilo Vásquez**.

CICLO CLÁSICOS DE LA COMEDIA MUDA DE LOS AÑOS VEINTE

Jueves 3 - 19:00 h.

LA HERMANITA REBELDE.

Director: King Vidor
Año: 1928
País: Estados Unidos

Patricia (Marion Davies) decidida a salir de su caparazón y captar la atención del joven Tony Anderson, comienza a tomar consejos extravagantes, intentando cambiar su personalidad y emulando a otras actrices de la época, lo que desata situaciones hilarantes y desastrosas.





Jueves 10 - 19:00 h.

ESPEJISMOS.

Director: King Vidor
Año: 1928
País: Estados Unidos

Peggy Pepper (Marion Davies) sueña con ser una actriz dramática y su padre se dispone a llevarla a Hollywood para que le hagan un casting. Ayudada por Billy Boone (William Haines), la chica conseguirá la dichosa prueba... pero algunas cosas van a cambiar...

Música en Navidad en Arganzuela

Auditorio Nuevas Dependencias — Casa del Reloj

¡VIVA LA PEPA! TRÍO GAVILÁN-WALTER-LAGUNA.

Viernes 4 - 19:00 h.

Conmemoración del Día de la Constitución.

Soprano: *Carmen Gavilán.*
Tenor: *Ángel Walter.*
Pianista/actriz: *Celia Laguna.*

La Zarzuela Cádiz, con Música de Federico Chueca y Joaquín Valverde y con libreto de Javier de Burgos, se estrenó en 1886 y fue uno de los títulos más famosos del repertorio lírico español, incluso se llegó a traducir al alemán; a ello contribuyó, ante todo, su significado político, pero también, los valores musicales de una obra con claro componente patriótico. En un principio se tituló Episodio Nacional Cómico-Lírico-Dramático, haciendo alusión al episodio nacional de Benito Pérez Galdós, Cádiz.



CHRISTMAS ROCK: EL ESPÍRITU NAVIDEÑO A GOLPE DE GUITARRA. COMPAÑÍA MAQUILLAJE ROCK.

Domingo 20 - 12:00 h.

Vive la magia de la Navidad en un auténtico festival de música en directo. Un recorrido trepidante de hasta dos horas por los grandes himnos del pop y el rock nacional e internacional, fusionados magistralmente con adaptaciones exclusivas de los clásicos navideños de siempre.



A CAL Y CANTE. COMPAÑÍA TÓMBOLA MUSICAL.

Domingo 27 - 12:00 h.

Fusiona la magia de la Navidad con la fuerza y el duende del mejor flamenco. Cante, guitarra, cajón y baile en directo recorren los grandes **villancicos tradicionales**, llevados a los palos del flamenco, junto a éxitos del pop y clásicos de la rumba. Un espectáculo para toda la familia en el que el público canta, toca las palmas y forma parte del espectáculo.



Nave de Terneras — Casa del Reloj

ASOCIACIÓN CULTURAL ARRABEL

NAVIDAD CASTELLANA.

Viernes 18 - 19:00 h.

Villancicos, aguinaldos, pastorelas, romances y rondas de pascua **tradicionales de Madrid** y de otros lugares de Castilla, interpretados con instrumentos de cuerda (bandurria, laúd y guitarra), viento (gaita castellana o dulzaina y gaita serrana) y percusión (castañuelas, tejoletas, cántaro, pandero, pandereta, hierros, cencerros, caldero, sartén, mortero, almirez, tamboril y otros representativos de la Comunidad de Madrid como el arrabel, la zambomba o la pandera).



TOQUES DE INSTRUMENTOS DE NAVIDAD EN FAMILIA. TALLER.

Sábado 19, de 11:30 a 13:30 h.

(Ver detalles completos en página 8).

Centro Dotacional Ángel del Río

CORO DE ADULTOS Y COMBO DE MÚSICA MODERNA, DE LA ESCUELA MUNICIPAL DE MÚSICA ALMUDENA CANO.

Miércoles 9 - 18:30 h.

Un recorrido musical que une la riqueza del repertorio coral con la fuerza de los grandes clásicos de la música moderna. Tradición, emoción y ritmo se dan la mano en un concierto que celebra la diversidad de estilos y el placer de compartir la música en directo.

AUDICIÓN DE LOS ALUMNOS DE LA PROFESORA AYMÉE GUERRERO FERNÁNDEZ.

Sábado 19 - 12:30 h.

Concierto de **villancicos** tradicionales españoles y modernos y canciones navideñas con voz, piano, cuerdas y otros formatos.

Lunes 21 - 18:00 h.

CORO JUVENIL, ALUMNADO DE LENGUAJE MUSICAL Y BANDA, DE LA ESCUELA MUNICIPAL DE MÚSICA ALMUDENA CANO .

La ilusión de la Navidad protagoniza este concierto, en el que las voces jóvenes de la escuela y la banda nos invitan a disfrutar de un viaje musical que combina grandes bandas sonoras, música sinfónica y entrañables clásicos navideños para celebrar juntos estas fechas tan especiales.

NAVIDAD CON SONES ROCIEROS. CORO ROCIERO DE LA REAL E ILUSTRE HERMANDAD DE NUESTRA SEÑORA DEL ROCÍO DE MADRID.

Sábado 19 - 19:00 h.



Un recorrido por la Navidad musical andaluza con sones de campanilleros desde la sierra de Córdoba, pasando por las eternas Sevilla y Triana, la mítica Navidad de Jerez y, como no podía ser de otra forma, la rociera y marismeña Huelva.

JOSUÉ BONNÍN DE GÓNGORA

Martes 29 - 19:00 h.



La música del compositor será interpretada por el mismo autor, con un estilo propio, con la emoción del sonido y que combina lirismo y expresividad con una inconfundible personalidad.

X FESTIVAL DE GÓSPEL

Mercados municipales

MERCADO MUNICIPAL GUILLERMO DE OSMA
GOSPEL SHOW.

Miércoles 16 - 12:00 h.

Un espectáculo vibrante que traslada al escenario la energía, el alma y la pasión de la música afroamericana. Un imponente coro de voces recorre los **grandes clásicos** del género, de los himnos más emotivos a los temas más rítmicos, en una celebración participativa.

MERCADO MUNICIPAL SANTA MARÍA DE LA CABEZA
GOSPEL LIVE.

Jueves 17 - 12:00 h.

Un espectáculo lleno de **fuerza y emoción** que acerca al público la esencia de la música espiritual. Un extraordinario conjunto de voces en directo que combina melodías conmovedoras con los ritmos más emblemáticos del género, transmitiendo alegría, esperanza y emoción en cada pieza.

Centro Dotacional Ángel del Río

GOSPEL FLAME.

Miércoles 16 - 19:00 h.

Una atrevida mezcla de éxitos del pop con el mejor **góspel contemporáneo.** Sus potentes voces y una puesta en escena dinámica convierten cada canción en una experiencia cargada de energía, emoción y sorpresas, capaz de conquistar a todo tipo de público.

ALL4GOSPEL.

Miércoles 23 - 19:00 h.

Por la personalidad de sus interpretaciones y la fuerza de sus voces y una propuesta que combina talento, pasión y una puesta en escena vibrante, crean un espectáculo cercano y lleno de matices que invita al público a disfrutar de la música en toda su **intensidad.**

Nave de Terneras — Casa del Reloj

CORO ARS FUTURA.

Jueves 17 - 19:00 h.

Un recorrido musical que conecta la tradición y la creación contemporánea, con una cuidada selección de obras y una interpretación de gran personalidad. Su trayectoria les ha llevado a actuar en escenarios de toda España y otros países. Una oportunidad para descubrir una propuesta vocal diferente, donde la **riqueza musical** y la expresividad son protagonistas.

CORO MAD CITY SINGERS.

Sábado 19 - 19:00 h.

Nace del encuentro de cantantes y músicos presentes en la escena madrileña, con diferentes y dilatados recorridos. ¡Góspel clásico, contemporáneo y blues se entremezclan para dar como resultado el sonido Mad City Singers!



MÚSICA EN LAS IGLESIAS ARGANZUELA

Navidad ´26



PARROQUIA PURÍSIMO CORAZÓN DE MARÍA
Orquesta de la Red de Escuelas Municipales
Domingo 13 de diciembre - 20:00 h

PARROQUIA SAN HERMENEGILDO Y SANTA MARÍA DE LA CABEZA
Coral Arganzuela
Martes 15 de diciembre - 20:15 h

PARROQUIA NTRA. SRA. DE EUROPA
Coro Tres Olivos y Orquesta Viva
Viernes 18 de diciembre - 20:15 h

PARROQUIA NTRA. SRA. DE LAS ANGUSTIAS
Orquesta de la Red de Escuelas Municipales
Sábado 19 de diciembre - 20:00 h

BASÍLICA MARÍA AUXILIADORA
Coro Infantil Talia Mini
Domingo 20 de diciembre - 20:15 h

PARROQUIA SAN LEÓN MAGNO
Hispánico modo
Martes 22 de diciembre - 20:15 h

PARROQUIA NTRA. SRA. DE LAS DELICIAS
Coral Jácara
Sábado 26 de diciembre - 19:45 h

PARROQUIA SANTOS INOCENTES
Coro Gran vía y Orquesta Viva
Lunes 28 de diciembre - 19:00 h

PARROQUIA SAN BASILIO EL GRANDE
Alianza Coral Madrileña
Sábado 2 de enero - 18:00 h

PARROQUIA BEATA MARÍA ANA DE JESÚS
Coro Matritum Cantat
Domingo 3 de enero - 20:45 h

M-29391-2026

MADRID | Distrito Arganzuela

DONDE SE CRUZAN LOS CAMINOS

Otras actividades culturales

Auditorio Nuevas Dependencias — Casa del Reloj

ENTREGA DE PREMIOS BENITO PÉREZ GALDÓS.

Martes 1 - 19:00 h.

Arganzuela celebra el talento literario con la entrega de la VII edición del premio Benito Pérez Galdós, de poesía y relato corto, un homenaje a la creatividad que da voz a nuestro distrito.

Nos acompañará **Luis Alberto de Cuenca**, Embajador de la V Edición de la Feria del Libro de Arganzuela.

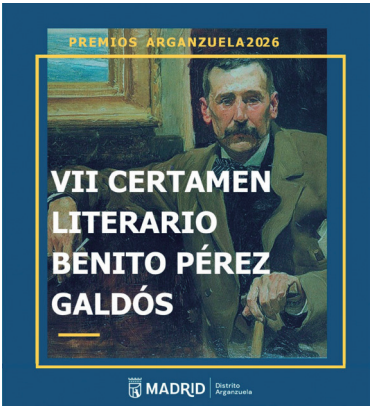

PRESENTACIÓN DE LA AGENDA TAURINA 2027.

Jueves 3 - 19:00 h.

Presentación de la prestigiosa Agenda Taurina, una publicación que rinde homenaje a grandes figuras de la tauromaquia y la cultura. Esta edición estará dedicada a Santiago Martín "El Viti", Ignacio Sánchez Mejías y la Generación del 27, poniendo en valor su legado y su contribución a la historia y la **cultura española**.

JORNADAS DE MONTAÑA ARGANZUELA

Con motivo del Día Internacional de las Montañas.

NEZABUDKA.

PONENTE: PIPI CARDELL.

Viernes 11 - 19:30 h.

Pipi Cardell, primera mujer en abrir una vía nueva en una montaña de ocho mil metros, recorre su trayectoria como alpinista: sus comienzos, una expedición en solitario al Karakórum, las vías nuevas en el Chapayev y el Ushba, en el Cáucaso, y una escuela de escalada para niños en Pakistán, hasta llegar a "Nezabudka", su vía en el Nanga Parbat (8.125 m).

JORNADAS DE MONTAÑA ARGANZUELA

Con motivo del Día Internacional de las Montañas.

LAS OCHO DE HUSHE / 72 AÑOS SUBIENDO MONTAÑAS.
PONENTE: CARLOS SORIA.

Sábado 12 - 19:30 h.

Proyección del documental "Las ocho de Hushe. Escaladoras de la libertad", de Almudena Morales. Fundación Sarabastall. Ocho mujeres que han decidido ser guías de montaña en Pakistán, en un entorno adverso para ellas. **A CONTINUACIÓN**, conferencia de **Carlos Soria**, la persona de más edad en ascender una montaña de ocho mil metros. Ejemplo y referente para todos, Carlos lleva 72 años subiendo montañas: una persona fascinante e inspiradora que, con su filosofía de vida, nos enseña que nunca es tarde para cumplir sueños.



COMEDIA SÍNDROME NAVIDEÑO.
CÍA. TRALALART ENTERTAINMENT.

Viernes 18 - 19:00 h.

Edad recomendada: público adulto (+16)

Carlos acude a la consulta de su doctora con unos síntomas que solo aparecen en diciembre: nervios ante la cena familiar, sonrisa forzada en las felicitaciones y una sospechosa debilidad por el turrón. El diagnóstico: Síndrome Navideño, una "afección" tan común como inconfesable. Una **comedia** ágil y divertida, con un punto de ironía, que nos invita a reírnos de los pequeños rituales navideños que todos reconocemos.

EL BELÉN Y SUS SECRETOS OCULTOS. PONENTE: ANTONIO BASANTA.

Martes 22 - 19:00 h.

Nada hay más fascinante en un belén que **descubrir el significado**, tantas veces escondido, que poseen muchos de los elementos que lo componen: desde la propia narrativa que da pie a su desarrollo, el mensaje principal que lo anima o el propio origen de esta manifestación espiritual, histórica y cultural, tan genuinamente española. Y todo ello, sin olvidar lo que el sentido de tantos y tantos de sus personajes y objetos, habitantes de un universo cargado de evocaciones poéticas y de profundo simbolismo.

Nave de Terneras — Casa del Reloj

TEATRO COMPAÑÍA CORRAL DE CERVANTES

Cuarto trimestre de 2026

NOTA: Durante el **cuarto trimestre de 2026** la Fundación Siglo de Oro desarrollará su Festival de Teatro Clásico en la Nave de Terneras. Para mayor información: ***www.corralcervantes.com***

III CICLO LUNES CON LA HISTORIA EN ARGANZUELA.

FELIPE II Y LA LUCHA EN EL MAR CONTRA INGLATERRA.
PONENTE: PEPE CALVO POYATO.

Lunes 14 - 19:00 h.

La conferencia aborda el enfrentamiento naval entre España e Inglaterra durante el reinado de Felipe II, desde el intento de invasión de Inglaterra por la Armada española en 1588 hasta el fracaso de la posterior expedición inglesa contra La Coruña y Lisboa en 1589. Un recorrido por estos acontecimientos y sus principales protagonistas: Felipe II, Isabel I de Inglaterra, don Álvaro de Bazán, el duque de Medina Sidonia, Francis Drake y John Norris.

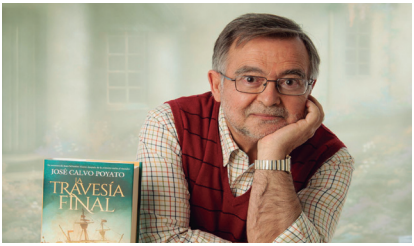

FESTIVAL DE NAVIDAD DEL CLUB SANBA DE DISCAPACIDAD.

Domingo 20 - 17:00 h.

Una celebración muy especial en la que los integrantes del Club Sanba, junto a sus voluntarios, compartirán su talento, ilusión y creatividad con todos nosotros. Un encuentro lleno de alegría y espíritu de convivencia que pone en valor la participación, la inclusión y la capacidad de disfrutar juntos de la cultura y la **Navidad**.

Centro Dotacional Ángel del Río

V EDICIÓN TARDES ROMANAS EN ARGANZUELA

PEQUEÑO COMERCIO A LA ROMANA.
PONENTE: **PACO ÁLVAREZ.**

Martes 1 - 19:00 h.

El pequeño comercio ya era el corazón de los barrios en la antigua Roma. Descubriremos qué se vendía en sus tiendas y cómo surgieron los primeros rótulos, la publicidad y las estrategias comerciales que, en muchos aspectos, siguen vigentes hoy.

MAGIA BAJO 0. DAVID HIPOLA.

Sábado 12 - 19:00 h.

Edad recomendada: público adulto a partir de 12 años.

Una **Navidad** menos previsible. Magia Bajo 0 propone una Navidad distinta: elegante, cercana y con ese punto de picardía que define a David Hipola. Manipulación, magia visual y mentalismo se entrelazan en una sucesión de situaciones en las que nada termina ocurriendo como el público espera.

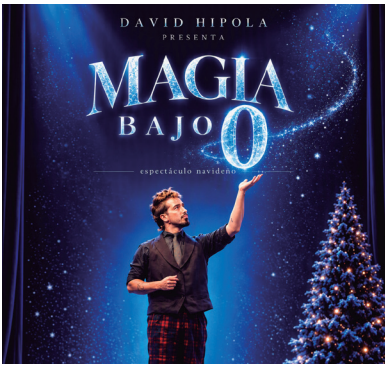

Actividades para nuestros mayores

Centro Municipal de Mayores Casa del Reloj

ACTUACIÓN DEL CORO DE LOS CENTROS DE MAYORES DEL DISTRITO ARGANZUELA.

Lunes 14 - 17:00 h.
Auditorio Nuevas Dependencias.

BAILE CON ORQUESTA

Martes 15 - 17:00 h.
Nave de Terneras.

Para socios de ***madridmayor.es.***

VISITA AL BELÉN ARTESANAL MONUMENTAL DE SAN LORENZO DE EL ESCORIAL.

Jueves 17 - 10:00 h.

Visita con traslado en autocar, previa inscripción en los Despachos de Animación de cada centro municipal de Mayores del distrito de Arganzuela. 50 plazas. Solo para socios de ***www.madridmayor.es.***

MASTER CLASS DE ZUMBA EN NAVIDAD.

Viernes 18 - 10:00 h.
Nave de Terneras.

Esta *master class*, impartida por un profesor de los talleres regulares del CMM Arganzuela y amenizada con música, servirá de despedida conjunta al curso 2026 desde una perspectiva saludable, fomentando los valores del ejercicio para la salud física y mental.

Los participantes están invitados a acudir con *atrezzo* navideño.

Entrada libre hasta completar aforo.

RECORRIDO EN AUTOBÚS "LUCES EN NAVIDAD".

Lunes 21 - 18:00 h.

2 autocares municipales para el disfrute de los principales monumentos, calles y plazas de nuestra ciudad iluminada y vestida de Navidad. 50 plazas, previa inscripción en los Despachos de Animación de cada centro municipal de Mayores del distrito de Arganzuela. Solo para socios de ***madridmayor.es.***

Centro Municipal de Mayores Luca de Tena

BAILE CON ORQUESTA.

Miércoles 16 - 17:00 h.
Sala de juegos.

Para socios de ***madridmayor.es.***

Centro Municipal de Mayores Intergeneracional Ouka Leele

BAILE CON ORQUESTA

Jueves 17 - 17:00 h.
Sala polivalente.

Para socios de ***madridmayor.es.***

Navidad en Arganzuela



Direcciones de interés

CENTRO CULTURAL CASA DEL RELOJ SALA DE EXPOSICIONES PRIMAVERA

Pº de la Chopera, 6

SALA DE EXPOSICIONES DE LA LONJA NAVE DE TERNERAS

Pº de la Chopera, 10

Metro: líneas 3, 5 y 6. Estaciones: Legazpi

E.M.T. 6, 8, 18, 19, 45, 47, 59, 62, 78, 85, 86 y 148

CENTRO CULTURAL DEL CENTRO DOTACIONAL INTEGRADO "ÁNGEL DEL RÍO"

CENTRO MUNICIPAL DE MAYORES LUCA DE TENA

Calle Canarias, 17

Metro: Palos de la Frontera, línea 3

E.M.T. 6, 8, 18, 19, 45, 47, 55, 59, 85, 86, 102 y 247

Interurbanos: 461 A – 461 B

Cercanías RENFE: Delicias C7 y C 10

Tel: 91 506 36 10

CENTRO INTERGENERACIONAL OUKA LEELE

Calle del Bronce, 16

Metro: Legazpi

EXPLANADA MULTIUSOS DE MADRID RÍO

Pº de la Chopera, 6

MERCADO MUNICIPAL DE SANTA MARÍA DE LA CABEZA

Pº de Santa Mª de la Cabeza, 41

MERCADO MUNICIPAL DE GUILLERMO DE OSMA

Calle Miguel Arredondo, 4

CENTRO DEPORTIVO MUNICIPAL MARQUÉS DE SAMARANCH

Paseo Imperial, 18. Tel. 91 364 22 40

Metro Puerta de Toledo, Pirámides / Bus 36, 41, C.

Cercanías RENFE Pirámides

CENTRO DEPORTIVO MUNICIPAL LA FUNDI

C/ Alicante, 14. Tel. 91 528 88 79

Metro Legazpi / Bus 8, 19, 45, 47, 59, 76, 85

GUILLERMO DE OSMA
MERCADO MUNICIPAL

MERCADO
STA MA DE LA
CABEZA

*Programación sujeta a cambios