

PROGRAMACIÓN

CULTURAL

"No todo va a ser Cantar"

Centro Cultural El Pozo

Avda. Las Glorietas, 19-21 • AFORO 363

FEBRERO 2025

TRANSPORTE MÁS CERCANO
Bus 24, 102, 103, 310

Renfe C2
El Pozo



del Distrito, escaneando este código:



Accede a la Programación Cultural

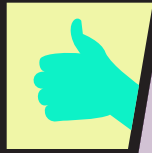

MOULIN ROUGE

COMEDIA Y TEATRO MUSICAL

Bohemian Bocanegra Rhapsody Music

Edad recomendada: mayores de 16 años
70 min aprox.

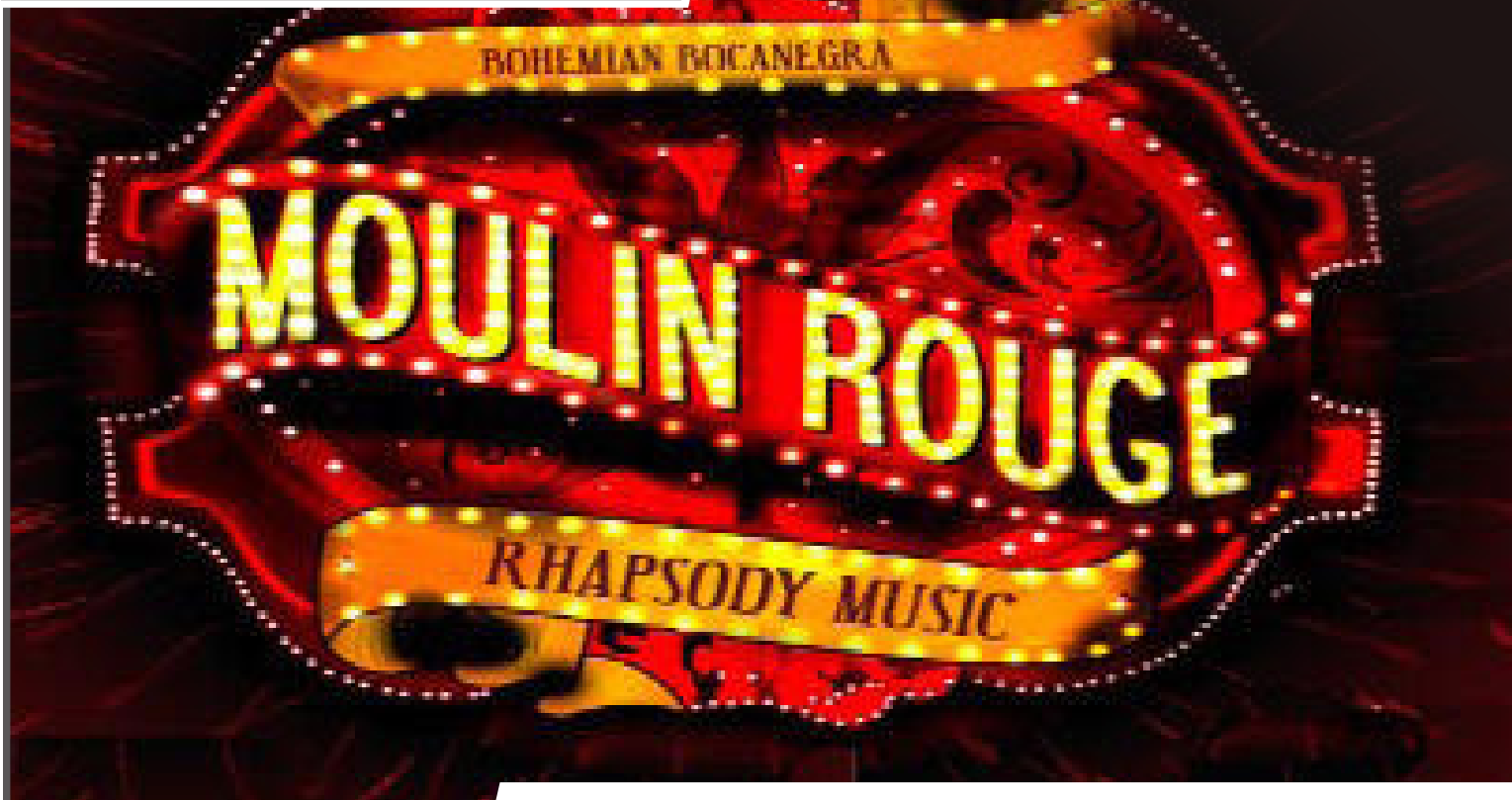

Sábado 1 de febrero • 19:00 h

Entrada Gratuita
(hasta completar aforo)



Centro Cultural El Pozo

Avda. Las Glorietas, 19-21

DOMINGO, 2 DE FEBRERO DE 2025 - 12:00 h

SLEEPING BEAUTY

Teatro infantil en Inglés



Ciclo VALLEFANTASTICAS – LOS DOMINGOS DEL POZO

ENTRADA GRATUITA HASTA COMPLETAR AFORO - 363 BUTACAS

Transporte más cercano:

RENFE: El Pozo

AUTOBUSES: 24, 102, 103, 310



Instalación accesible para personas
con movilidad reducida

Acceda a la Programación
Cultural del Distrito,
escaneando este código:





Centro Cultural Lope de Vega

Concejo de Teverga, 1

(Esquina Avda. de Entrevías)

TEATRO

VIERNES 7 DE FEBRERO DE 2025 - 19:00 h

BIG BOY

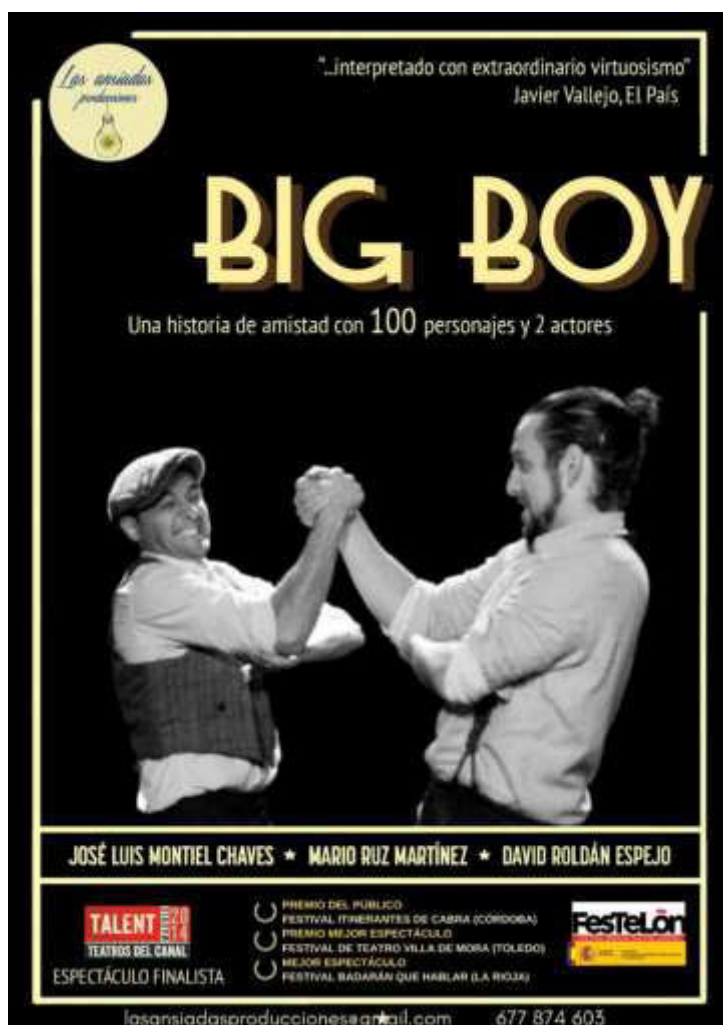

ENTREATRO
Entrevías Escena

ENTRADA GRATUITA HASTA COMPLETAR AFORO - 260 BUTACAS

Transporte más cercano:

RENFE: Asamblea de Madrid-Entrevías (líneas C2, C7)

AUTOBUSES: 24, 102, 103, 111, 144



Instalación accesible para personas con movilidad reducida

Acceda a la Programación Cultural del Distrito, escaneando este código:



PROGRAMACIÓN

CULTURAL "TEATRO"

del Distrito, escaneando este código:



Accede a la Programación Cultural

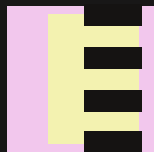
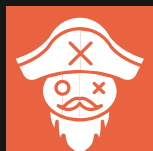

C. Socio Cultural Alberto Sánchez
C. Risco de Pelosche, 14

FEBRERO 2025

TRANSPORTE MÁS CERCANO
Bus 54, 58, 103, 136, 141 y 143

Metro - Línea 1
Buenos Aires - Portazgo



Grupo de teatro Gala
Presenta



LOCAS
de
José Pascual Abellán



Dirección
Maria José Garrido

VIERNES 7 DE FEBRERO

PRODUCCIONES GALA PRESENTA: "LOCAS"

19:00 h

ENTRADA GRATUITA HASTA COMPLETAR AFORO - 80 BUTACAS

"Música a mares"

Centro Cultural El Pozo

Avda. Las Glorietas, 19-21 • AFORO 363

FEBRERO 2025

TRANSPORTE MBS CERCANO
Bus 24, 102, 103, 310

Renfe C2
El Pozo



ESOS DÍAS AZULES

Concierto de Poemas Antonio Machado

Compañía Capo d'Ástro

Todos los públicos • 70 min aprox.



Sábado 8 de febrero 19:00 h

Entrada Gratuita
(hasta completar aforo)



"Vallefantásticas" LOS DOMINGOS DEL POZO

Centro Cultural El Pozo
Avda. Las Glorietas, 19-21 • AFORO 363

FEBRERO 2025

TRANSPORTE MÁS CERCANO
Bus 24, 102, 103, 310

Renfe C2
El Pozo



para niñ@s

Domingo 9 • 12:00 h • 50 min.

CIENZUDOS

Musical - Títeres
representados en un escenario cúbico

Compañía Magicool

Edad recomendada: Familiar / 3 a 9 años



Entrada Gratuita (hasta completar aforo)



Domingo 23 • 12:00 h • 50 min.

LA FIESTA DE LEO

Compañía Tremola Teatro

Edad recomendada: de 0 a 4 años.



Centro Cultural El Pozo

Avda. Las Glorietas, 19-21

Domingo, 9 de febrero de 2025 a las 19:00 h

“JOSEFINA”

Teatro y danza

Cía. Natalia Zamora y Oriol Pamies



ENTRADA GRATUITA HASTA COMPLETAR AFORO - 363 BUTACAS

Transporte más cercano:

RENFE: El Pozo

AUTOBUSES: 24, 102, 103, 310



Instalación accesible para personas
con movilidad reducida

Acceda a la Programación
Cultural del Distrito,
escaneando este código:



PROGRAMACIÓN CULTURAL

"Conferencias"

del Distrito, escaneando este código:

Accede a la Programación Cultural

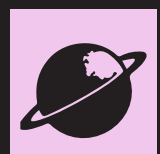

C. Socio Cultural Alberto Sánchez
C. Risco de Pelosche, 14 • AFORO 80

FEBRERO 2025

TRANSPORTE MÁS CERCANO
Bus 54, 58, 103, 136, 141 y 143

Metro - Línea 1
Buenos Aires - Portazgo



Lunes 10 • 19:00 h

CARNAVAL EN EL ARTE

Eva María Mera Jiménez



Entrada Gratuita (hasta completar aforo)

Lunes 24 • 19:00 h

LA MEDICINA EN LA PINTURA

Eva María Mera Jiménez





Centro Sociocultural Aula de Aire Libre

Sierra Carbonera 74



Visitas guiadas FEBRERO 2025

(previa inscripción)

**Viernes 14 de febrero de 2025,
a las 12:00 h**

Estación de Chamartín, calle Agustín de Foxá s/n.

Visita a la EXPOSICIÓN TRENES HISTÓRICOS DE METRO



**Miércoles 19 de febrero de 2025,
a las 11:15 h**

en calle Alcalá Galiano 6.

Visita a la FUNDACIÓN MARÍA CRISTINA MASAVEU PETERSON

“Colección Masaveu. Arte español del
siglo XX. De Picasso a Barceló”



Inscripciones: a partir del **lunes 3 de febrero de 2025.**

Las inscripciones se realizarán SÓLO TELEFONICAS, a partir de las **9:00 horas,**
por orden de entrada de llamadas.

Teléfonos 91 588 73 07 – 91 588 73 25 - 91 588 86 99 – 91 381 70 41.

No se admitirán más de 2 solicitudes por persona. Cada persona se puede apuntar a 1 actividad; si desea apuntarse a más actividades, le tomaremos nota para la lista de espera.



Centro Cultural Lope de Vega

Concejo de Teverga, 1

(Esquina Avda. de Entrevías)

MÚSICA / DANZA

VIERNES 14 DE FEBRERO DE 2025 - 19:00 h

CONTIGO TANGO

PATRICIA NORA



VOZ Y GUITARRA: PATRICIA NORA; GUITARRA: ALBERTO VIÑA

PAREJA DE BAILE: JUANZE MARTÍNEZ Y ALEJANDRA RAMÍREZ



ENTRADA GRATUITA HASTA COMPLETAR AFORO - 260 BUTACAS

Transporte más cercano:

RENFE: Asamblea de Madrid-Entrevías (líneas C2, C7)

AUTOBUSES: 24, 102, 103, 111, 144



Instalación accesible para personas
con movilidad reducida

Acceda a la Programación
Cultural del Distrito,
escaneando este código:





Centro intergeneracional Río Esmeralda

CALLE LAGO MARACAIBO, 8

VIERNES, 14 DE FEBRERO DE 2025 - 19:00 h

CORO SONGSPEL

Concierto de góspel



Transporte más cercano:

RENFE: El Pozo

AUTOBUSES: 136, 310

METRO: Alto del Arenal y Buenos Aires (Línea 1)



Instalación accesible para personas
con movilidad reducida

Acceda a la Programación
Cultural del Distrito,
escaneando este código:



"Mundanza"

C. Socio Cultural Alberto Sánchez
C. Risco de Peloche, 14 • AFORO 80

FEBRERO 2025

TRANSPORTE MÁS CERCANO
Bus 54, 58, 103, 136, 141 y 143

Metro - Línea 1
Buenos Aires - Portazgo



ALBERTO MORENO Y LOS CHULAPOS DEL PUENTE DE VALLECAS

Cosas de MADRID

Danza y voz en directo

Todos los públicos • 70 min aprox.

COSAS de

MADRID



Viernes 14 de febrero 19:00 h

Entrada Gratuita
(hasta completar aforo)

eL POZO
del flamenco

SÁBADO, 15
FEBRERO 2025

20:00 h

CENTRO CULTURAL EL POZO

Avenida de Las Glorietas, 19

¿Típico, Tópico o "La Yunko"?

"La Yunko"
al baile

Manuel Cazas
al toque

Juan José Amador "El Perre"
& Gabriel de la Tomasa
al cante



Primera Bailaora no española," ganadora del Certamen de Baile Flamenco" en el Festival Internacional del Cante de las Minas, en la última edición de 2024

ENTRADA GRATUITA HASTA COMPLETAR AFORO – 363 BUTACAS

Transporte más cercano:

RENFE: El Pozo

BUS: 24, 102, 103, 310



Instalación accesible para
personas con movilidad reducida

Acceda a la Programación
Cultural del Distrito,
escaneando este código:





Centro Cultural El Pozo

Avda. Las Glorietas, 19-21

VALLEFANTÁSTICAS-LOS DOMINGOS DEL POZO

Domingo, 16 de febrero de 2025 | 12:00 h

recursos

**LA BELLA Y
LA BESTIA**



Teatro infantil

ENTRADA GRATUITA HASTA COMPLETAR AFORO - 363 BUTACAS

Transporte más cercano:

RENFE: El Pozo

AUTOBUSES: 24, 102, 103, 310



Instalación accesible para personas
con movilidad reducida

Acceda a la Programación
Cultural del Distrito,
escaneando este código:





Centro Cultural El Pozo

Avda. Las Glorietas, 19-21

Domingo, 16 de febrero de 2025 a las 19:00 h

Concierto

Big Band Gredos San Diego



ENTRADA GRATUITA HASTA COMPLETAR AFORO - 363 BUTACAS

Transporte más cercano:

RENFE: El Pozo

AUTOBUSES: 24, 102, 103, 310



Instalación accesible para personas
con movilidad reducida

Acceda a la Programación
Cultural del Distrito,
escaneando este código:





Centro Cultural Lope de Vega

Concejo de Teverga, 1

MIÉRCOLES 19 DE FEBRERO DE 2025 A LAS 19:00 h

VXIII MUESTRA DE DANZA



MIGUEL MARCHÁN

ENTRADA GRATUITA HASTA COMPLETAR AFORO: 260 BUTACAS

Transporte más cercano:

RENFE: Asamblea de Madrid-Entrevías (líneas C2, C7)

AUTOBUSES: 24, 102, 103, 111, 144



**Instalación accesible para personas
con movilidad reducida**

Acceda a la Programación
Cultural del Distrito
escaneando este código:





Centro Sociocultural Alberto Sánchez

Risco de Peluche, 14

LA PEQUEÑA FILMOTECA

Cine Internacional

Febrero 2025 - SESIONES 19:00 h



LA SUSTANCIA

Jueves 20

+ 18 años



LA LUZ QUE IMAGINAMOS

Jueves 27

+ 12 años y especialmente
recomendada para el fomento de
la igualdad de género

ENTRADA GRATUITA HASTA COMPLETAR AFORO - 80 BUTACAS

Transporte más cercano:

METRO: Buenos Aires, Portazgo (Línea 1)

AUTOBUSES: 54, 58, 103, 136, 141 y 143



Instalación accesible para personas
con movilidad reducida

Acceda a la Programación
Cultural del Distrito,
escaneando este código:





Centro Cultural Lope de Vega

Concejo de Teverga, 1

JUEVES 20 DE FEBRERO DE 2025 A LAS 19:00 h

TEATRO

MILAGRO EN LLANO DE LOS LLANOS



ASOCIACIÓN CULTURA VIVA

ENTRADA GRATUITA HASTA COMPLETAR AFORO: 260 BUTACAS

Transporte más cercano:

RENFE: Asamblea de Madrid-Entrevías (líneas C2, C7)

AUTOBUSES: 24, 102, 103, 111, 144



Instalación accesible para personas
con movilidad reducida

Acceda a la Programación
Cultural del Distrito
escaneando este código:



"Música a mares"

C. Socio Cultural Alberto Sánchez
C. Risco de Peloche, 14 • AFORO 80

FEBRERO 2025

TRANSPORTE MÁS CERCANO
Bus 54, 58, 103, 136, 141 y 143

Metro - Línea 1
Buenos Aires - Portazgo



FOREVER CROONERS

LOS AÑOS DORADOS DEL SWING

Música y voz en directo

Todos los públicos • 70 min aprox.



Viernes 21 de febrero 19:00 h

Entrada Gratuita
(hasta completar aforo)



Centro Cultural Lope de Vega

Concejo de Teverga, 1

(Esquina Avda. de Entrevías)

TEATRO/MONÓLOGO

VIERNES 21 DE FEBRERO DE 2025 - 19:00 h

TRIBUTO AL GENIO

ÁNGEL MIRALLES



HOMENAJE A EUGENIO

Uno de los mejores humoristas del siglo XX

ENTREATRO
Entrevías Escena

ENTRADA GRATUITA HASTA COMPLETAR AFORO - 260 BUTACAS

Transporte más cercano:

RENFE: Asamblea de Madrid-Entrevías (líneas C2, C7)

AUTOBUSES: 24, 102, 103, 111, 144



Instalación accesible para personas con movilidad reducida

Acceda a la Programación Cultural del Distrito, escaneando este código:



eL POZO
del flamenco

SÁBADO, 22
FEBRERO 2025

20:00 h

CENTRO CULTURAL EL POZO

Avenida de Las Glorietas, 19



María José Pérez
al cante

Alberto López
al toque

'Ganadora de la Lámpara Minera'
Festival Internacional del Cante de las Minas edición 2015.

ENTRADA GRATUITA HASTA COMPLETAR AFORO – 363 BUTACAS

Transporte más cercano:

RENFE: El Pozo

BUS: 24, 102, 103, 310



Instalación accesible para
personas con movilidad reducida

Acceda a la Programación
Cultural del Distrito,
escaneando este código:



madrid.es/puentedevallecas



distrito
puente de vallecas

MADRID



Centro Cultural El Pozo

Avda. Las Glorietas, 19-21

Domingo, 23 de febrero de 2025 - 19:00 h
BANDA DE MUSICA DE VALLECAS



ENTRADA GRATUITA HASTA COMPLETAR AFORO - 363 BUTACAS

Transporte más cercano:

RENFE: El Pozo

AUTOBUSES: 24, 102, 103, 310



Instalación accesible para personas
con movilidad reducida

Acceda a la Programación
Cultural del Distrito,
escaneando este código:



PROGRAMACIÓN

CULTURAL

"Ventanas"

del Distrito, escaneando este código:



Accede a la Programación Cultural



Centro Cultural Lope de Vega

C. de Concejo de Teverga, 1 • AFORO 260

FEBRERO 2025

TRANSPORTE MÁS CERCANO
Bus 24, 102, 103, 111, 144

Cercanías Renfe
Asamblea de Madrid - Entrevías



EL HAMBRE

TEATRO

Compañía El Nido

Mayores de 18 años • 70 min aprox.



Miércoles 26 de febrero • 19:00 h

Entrada Gratuita
(hasta completar aforo)

PROGRAMACIÓN

CULTURAL "TEATRO"

del Distrito, escaneando este código:



Accede a la Programación Cultural

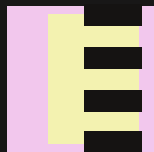
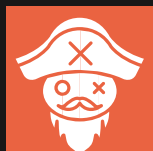

C. Socio Cultural Alberto Sánchez
C. Risco de Pelosche, 14

FEBRERO 2025

TRANSPORTE MÁS CERCANO
Bus 54, 58, 103, 136, 141 y 143

Metro - Línea 1
Buenos Aires - Portazgo



VIERNES 28 DE FEBRERO

Oriol Pamies y Natalia Zamora PRESENTAN: "JOSEFINA"

18:00 h

ENTRADA GRATUITA HASTA COMPLETAR AFORO - 80 BUTACAS