



Centro Cultural Lope de Vega
Concejo de Teverga, 1

DEL 1 AL 4 DE ABRIL DE 2025

Exposición Itinerante

Hall del Teatro

MADRID 360

CUANDO RECICLO Yo acerto

RECICLAR ES COSA DE **TODOS** LOS DÍAS

MADRID TIENE SU PUNTO... Y ESTÁ MUY CERCA

Descubre el viaje de tus residuos de aparatos eléctricos y electrónicos desde el punto limpio hasta que son reciclados

ENTRADA GRATUITA

Transporte más cercano:

RENFE: Asamblea de Madrid-Entrevías (líneas C2, C7)

AUTOBUSES: 24, 102, 103, 111, 144



Instalación accesible para personas con movilidad reducida

Acceda a la Programación Cultural del Distrito escaneando este código





Centro Cultural Lope de Vega
Concejo de Teverga, 1

DEL 1 AL 21 DE ABRIL DE 2025

EXPOSICIÓN FOTOGRÁFICA



TRAZAS SOBRE EL MURO

proyecto fotográfico

Gabriel Navarro

GABRIEL NAVARRO

ENTRADA GRATUITA

Transporte más cercano:

RENFE: Asamblea de Madrid-Entrevías (líneas C2, C7)

AUTOBUSES: 24, 102, 103, 111, 144



Instalación accesible para personas
con movilidad reducida

Acceda a la Programación
Cultural del Distrito
escaneando este código





**Centro Sociocultural
Alberto Sánchez**
Risco de Pelosche , 14

JUEVES, 3 DE ABRIL DE 2025 -19:00 h

GRUPO FLAMENCO DE MAYORES ALBERTO SÁNCHEZ

ENCUENTRO FLAMENCO, COPLA Y BOLEROS



ENTRADA GRATUITA HASTA COMPLETAR AFORO - 80 BUTACAS

Transporte más cercano:

METRO: Buenos Aires, Portazgo (Línea 1)

AUTOBUSES: 54, 58, 103, 136, 141, 143



**Instalación accesible para personas
con movilidad reducida**

Acceda a la programación
cultural del distrito
escaneando este código





**Centro Sociocultural
Alberto Sánchez**
Risco de Pelosche , 14

VIERNES, 4 DE ABRIL DE 2025 - 19:00 h

CORO SAWABONA

CONCIERTO



ENTRADA GRATUITA HASTA COMPLETAR AFORO - 80 BUTACAS

Transporte más cercano:

METRO: Buenos Aires, Portazgo (Línea 1)

AUTOBUSES: 54, 58, 103, 136, 141, 143



**Instalación accesible para personas
con movilidad reducida**

Acceda a la programación
cultural del distrito
escaneando este código





Centro Cultural Lope de Vega

Concejo de Teverga, 1

(Esquina Avda. de Entrevías)

BAILE FLAMENCO

VIERNES 4 DE ABRIL DE 2025 - 19:00 h

TABLAORA



Compañía: **Vanesa Coloma**

Guitarra: **El Peli** Cante: **Gabriel de la Tomasa**

Baile: **Carlos Velázquez y Vanesa Coloma.**

ENTREATRO
Entrevías Escena

ENTRADA GRATUITA HASTA COMPLETAR AFORO - 260 BUTACAS

Transporte más cercano:

RENFE: **Asamblea de Madrid-Entrevías (líneas C2, C7)**

AUTOBUSES: **24, 102, 103, 111, 144**



**Instalación accesible para personas
con movilidad reducida**

Acceda a la programación
cultural del distrito,
escaneando este código:



PROGRAMACIÓN CULTURAL

"Mundanza"

Centro Cultural El Pozo
Avda. Las Glorietas, 19-21 • Aforo 363

del distrito escaneando este código:



Accede a la programación cultural



ABRIL 2025

TRANSPORTE MÁS CERCANO
Bus 24, 102, 103, 310

Renfe C2
El Pozo



VIENTO DEL DESIERTO

Espectáculo de Folklores del mundo árabe:
Egipto, Palestina, Túnez, Argelia y Marruecos

Compañía Danza Safran

Todos los públicos • 60 min aprox.



Sábado 5 de abril • 19:00 h

Entrada Gratuita
(hasta completar aforo)

PROGRAMACIÓN CULTURAL

"Calle Abierta" Infantil

COLABORA



A.V. PALOMERAS BAJAS

Plaza del Cine

C/ de la Fantasía, 13 con calle de Viridiana

del distrito escaneando este código:



Accede a la programación cultural



ABRIL 2025

TRANSPORTE MÁS CERCANO

Bus 10, 57, 144

| Renfe - El Pozo

HISTORIA DE PIRATAS

Teatro Infantil

Compañía Fantasma Teatro

Edad recom. de 3 a 11 años • 60 min aprox.



Domingo 6 de abril • 12:30 h

Entrada Gratuita
(hasta completar aforo)



Centro Cultural El Pozo

Avda. Las Glorietas, 19-21

Domingo, 6 de abril de 2025 a las 19:00 h
MIGUEL MARCHAN ESCUELA DE BAILE



DANZANDO 2025

吸血鬼



ENTRADA GRATUITA HASTA COMPLETAR AFORO - 363 BUTACAS

Transporte más cercano:

RENFE: El Pozo

AUTOBUSES: 24, 102, 103, 310



Instalación accesible para personas
con movilidad reducida

Acceda a la programación
cultural del distrito
escaneando este código



PROGRAMACIÓN CULTURAL

del distrito escaneando este código:

Accede a la programación cultural



"Vallefantásticas" LOS DOMINGOS DEL POZO

Centro Cultural El Pozo
Avda. Las Glorietas, 19-21 • AFORO 363

ABRIL 2025

TRANSPORTE MÁS CERCANO
Bus 24, 102, 103, 310

Renfe C2
El Pozo



Domingo 6 • 12:00 h • 50 min.

BUENOS DÍAS LEO

Cuentacuentos Teatralizados

Compañía Tremola Teatro

Edad recomendada: hasta 4 años • 50 min.

Entrada Gratuita (hasta completar aforo)



Domingo 13 • 12:00 h • 50 min.

EL CUMPLEAÑOS DE ANDRES

Teatro de Títeres

Compañía Koskacho

Edad recomendada: 3 a 9 años • 60 min.

PROGRAMACIÓN CULTURAL

del distrito escaneando este código:



Accede a la programación cultural



"Conferencias"

Mes del Libro

C. Socio Cultural Alberto Sánchez
C. Risco de Pelosche, 14 • AFORO 80

ABRIL 2025

TRANSPORTE MÁS CERCANO
Bus 54, 58, 103, 136, 141 y 143

Metro - Línea 1
Buenos Aires - Portazgo



Lunes 7 • 19:00 h

EMILIA PARDO BAZÁN

Impartido por Eva María Mera Jiménez

Entrada Gratuita (hasta completar aforo)



Lunes 21 • 19:00 h

AGATHA CHRISTIE

Impartido por Eva María Mera Jiménez



Centro Cultural Lope de Vega

Concejo de Teverga, 1

9 DE ABRIL DE 2025 A LAS 19:00 h

TEATRO

LECTURA TEATRALIZADA

ULÍSES NO VUELVE



Autora: Carmen Resino
Cía. Teatro del Astillero

ENTRADA GRATUITA HASTA COMPLETAR AFORO

Transporte más cercano:

RENFE: Asamblea de Madrid-Entrevías (líneas C2, C7)

AUTOBUSES: 24, 102, 103, 111, 144



**Instalación accesible para personas
con movilidad reducida**

Acceda a la Programación
Cultural del Distrito
escaneando este código





Centro Cultural El Pozo

Avda. Las Glorietas, 19-21

Jueves, 10 de abril de 2025 a las 18:00 h

ARTE Y ESTILO



PRESENTA SU NUEVO ESPECTACULO

ABANICO



Y

LENTEJUELAS



ENTRADA GRATUITA HASTA COMPLETAR AFORO - 363 BUTACAS

Transporte más cercano:

RENFE: El Pozo

AUTOBUSES: 24, 102, 103, 310



Instalación accesible para personas con movilidad reducida

Acceda a la programación cultural del distrito escaneando este código





**Centro Sociocultural
Alberto Sánchez**

Risco de Pelosche , 14

LA PEQUEÑA FILMOTECA

CINE Y LITERATURA

Abril 2025 - SESIONES 19:00 h



**AL OTRO LADO DEL RÍO Y
ENTRE LOS ÁRBOLES
de Paula Ortiz.**

Jueves 10

*NO RECOMENDADA PARA MENORES DE
DOCE AÑOS*

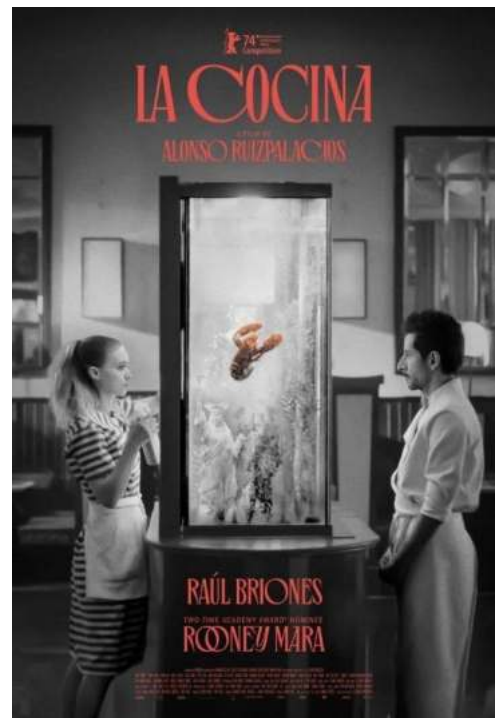

**LA COCINA
de Alonso Ruizpalacios.**

Jueves 24

*NO RECOMENDADA PARA MENORES DE
DIECISÉIS AÑOS*

ENTRADA GRATUITA HASTA COMPLETAR AFORO - 80 BUTACAS

Transporte más cercano:

METRO: **Buenos Aires, Portazgo (Línea 1)**

AUTOBUSES: **54, 58, 103, 136, 141 y 143**



Instalación accesible para personas
con movilidad reducida

Acceda a la programación
cultural del distrito
escaneando este código:





Centro Sociocultural Aula de Aire Libre

Sierra Carbonera 74



Visitas guiadas ABRIL 2025 (previa inscripción)

**Viernes 11 de abril de 2025
a las 10:00 h**

Calle del Príncipe, 14. Metro Sol.

Visita al **TEATRO DE LA
COMEDIA**



**Lunes 21 de abril de 2025
a las 16:00 h**

Calle Maudes, 17. Metro Cuatro Caminos.

Visita al **PALACIO DE
MAUDES**



Inscripciones: a partir del **martes 1 de abril de 2025**.

Las inscripciones se realizarán SÓLO TELEFONICAS, a partir de las **9:00 horas**, por orden de entrada de llamadas.

Teléfonos 91 588 73 07 – 91 588 73 25 - 91 588 86 99 – 91 381 70 41.

No se admitirán más de 2 solicitudes por persona. Cada persona se puede apuntar a 1 actividad; si desea apuntarse a más actividades, le tomaremos nota para la lista de espera.



Centro Cultural Lope de Vega

Concejo de Teverga, 1

(Esquina Avda. de Entrevías)

MÚSICA

VIERNES 11 DE ABRIL DE 2025 - 19:00 h

LA ORKESTINA BIG BAND



Compañía: La Orkestina Big Band

Más de 25 músicos en escena

ENTREATRO
Entrevías Escena

ENTRADA GRATUITA HASTA COMPLETAR AFORO - 260 BUTACAS

Transporte más cercano:

RENFE: Asamblea de Madrid-Entrevías (líneas C2, C7)

AUTOBUSES: 24, 102, 103, 111, 144



Instalación accesible para personas
con movilidad

Acceda a la programación
cultural del distrito,
escaneando este código:



PROGRAMACIÓN ESPECIAL CON MOTIVO DEL
DIA INTERNACIONAL DEL PUEBLO GITANO

eL Pozo
del flamenco

SÁBADO, 12
ABRIL 2025
20:00 h

CENTRO CULTURAL EL POZO
Avenida de Las Glorietas, 19

Pellizco del Foro



Cuadro flamenco

Antonio “El Potaje” (Cante)
Gabriela Giménez (Cante)
Jesule Losada (Toque)
José Fernández “Tachu” (Baile)
El Guille (Percusión y narración)



ENTRADA GRATUITA HASTA COMPLETAR AFORO – 363 BUTACAS

Transporte más cercano:

RENFE: El Pozo
BUS: 24, 102, 103, 310

Acceda a la Programación
Cultural del Distrito,
escaneando este código:



Instalación accesible para
personas con movilidad reducida

madrid.es/puentedevallecas



distrito
puente de vallecas

MADRID

PROGRAMACIÓN

CULTURAL

"Calle Abierta" Infantil

COLABORA



Conjunto Escultórico

Travesía de Felipe de Diego, 29

del distrito escaneando este código:



Accede a la programación cultural

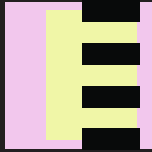

ABRIL 2025

TRANSPORTE MÁS CERCANO

Bus 136 | Renfe - El Pozo y Asamblea de Madrid - Entrevías

PIRIPIRATAS

Aventura Teatral

Compañía La Geranio Produce

Edad recomendada de 4 a 12 años

60 min aprox.



Domingo 13 de abril • 12:30 h

Entrada Gratuita
(hasta completar aforo)



Centro Cultural El Pozo

Avda. Las Glorietas, 19-21

Domingo, 13 de abril de 2025 a las 19:00 h



ENTRADA GRATUITA HASTA COMPLETAR AFORO - 363 BUTACAS

Transporte más cercano:

RENFE: El Pozo

AUTOBUSES: 24, 102, 103, 310



Instalación accesible para personas
con movilidad reducida

Acceda a la programación
cultural del distrito
escaneando este código





Centro Cultural El Pozo

Avda. Las Glorietas, 19-21

Domingo, 20 de abril de 2025 a las 19:00 h
BOHEMIAN BOCANEGRA RHAPSODY MUSIC
MUSICAL: "Hairspray"

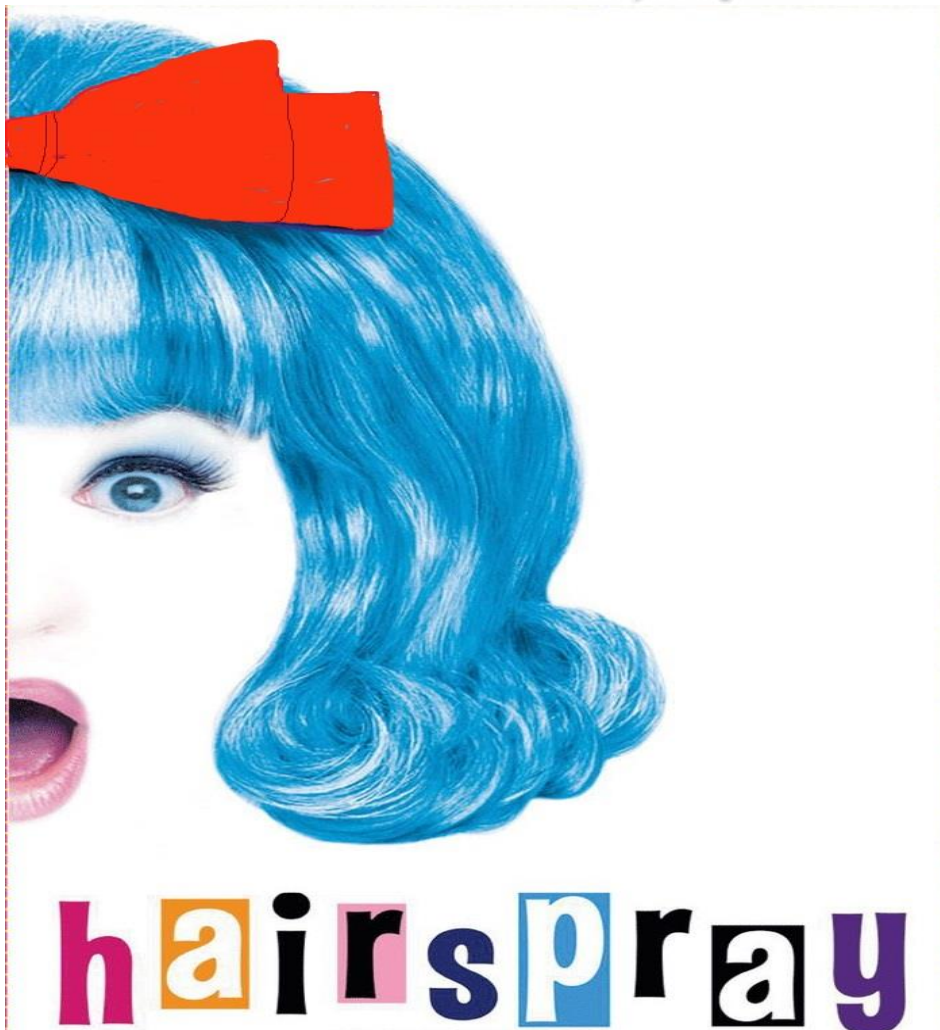

ENTRADA GRATUITA HASTA COMPLETAR AFORO - 363 BUTACAS

Transporte más cercano:

RENFE: El Pozo

AUTOBUSES: 24, 102, 103, 310



**Instalación accesible para personas
con movilidad reducida**

Acceda a la programación
cultural del distrito
escaneando este código





**Centro Sociocultural
Alberto Sánchez**

Risco de Peluche , 14

MARTES, 22 DE ABRIL DE 2025 - 19:00 h

GRUPO OBERÓN PRESENTA:

“EL BURGUÉS GENTILHOMBRE”

de Molière



ENTRADA GRATUITA HASTA COMPLETAR AFORO - 80 BUTACAS

Transporte más cercano:

METRO: Buenos Aires, Portazgo (Línea 1)

AUTOBUSES: 54, 58, 103, 136, 141, 143



**Instalación accesible para personas
con movilidad reducida**

Acceda a la programación
cultural del distrito
escaneando este código



PROGRAMACIÓN CULTURAL

"Música a mares"

Centro Cultural Lope de Vega
C. de Concejo de Teverga, 1 • AFORO 260

del distrito escaneando este código:

Accede a la programación cultural



ABRIL 2025

TRANSPORTE MÁS CERCANO
Bus 24, 102, 103, 111, 144

Cercanías Renfe
Asamblea de Madrid - Entrevías



TOCANDO LA PALABRA

Guitarra y Voz

Todos los públicos • 70 min aprox.



Miércoles 23 de abril • 19:00 h

Entrada Gratuita
(hasta completar aforo)



Centro Cultural Lope de Vega
Concejo de Teverga, 1

JUEVES 24 DE ABRIL DE 2025 A LAS 19:00 h

MÚSICA

CORO

SONGSPEL



MÚSICA GOSPEL Y MODERNA

ENTRADA GRATUITA HASTA COMPLETAR AFORO

Transporte más cercano:

RENFE: Asamblea de Madrid-Entrevías (líneas C2, C7)

AUTOBUSES: 24, 102, 103, 111, 144



**Instalación accesible para personas
con movilidad reducida**

Acceda a la Programación
Cultural del Distrito
escaneando este código



PROGRAMACIÓN CULTURAL

"Ventanas"

del distrito escaneando este código:



Accede a la programación cultural



C. Socio Cultural Alberto Sánchez
C. Risco de Peloché, 14 • **AFORO 80**

ABRIL 2025

TRANSPORTE MÁS CERCANO
Bus 54, 58, 103, 136, 141 y 143

Metro - Línea 1
Buenos Aires - Portazgo



DIVERTILIBROS

Teatro de Adulto

Compañía Ditirambo

Mayores de 18 años • 65 min aprox.



Viernes 25 de abril • 19:00 h

Entrada Gratuita
(hasta completar aforo)



Centro Cultural Lope de Vega

Concejo de Teverga, 1

DEL 25 DE ABRIL AL 14 DE MAYO DE 2025

Exposición Trama 9

ANA LÓPEZ SEGURA, ROBERTO GARCÍA PINDADO, PILAR
CAPULINO, ISABEL ZARAZÚA, JOSÉ GARCINUÑO, SONIA LEAL,
ESTHER HERNÁNDEZ, TOYA LEGIDO Y RICARDO CORDERO



**DIBUJOS, PINTURAS, OBRA GRÁFICA, FOTOGRAFÍAS,
PIEZAS CERÁMICAS Y AUDIOVISUALES**

ENTRADA GRATUITA

Transporte más cercano:

RENFE: Asamblea de Madrid-Entrevías (líneas C2, C7)

AUTOBUSES: 24, 102, 103, 111, 144



**Instalación accesible para personas
con movilidad reducida**

Acceda a la Programación
Cultural del Distrito
escaneando este código





Centro Cultural Lope de Vega

Concejo de Teverga, 1

(Esquina Avda. de Entrevías)

TEATRO

VIERNES 25 DE ABRIL DE 2025 - 19:00 h

LA BODA DE LOS PEQUEÑOS BURGUESES



Compañía: **Teatro Al Alba de Getafe**

ENTREATRO
Entrevías Escena

ENTRADA GRATUITA HASTA COMPLETAR AFORO - 260 BUTACAS

Transporte más cercano:

RENFE: Asamblea de Madrid-Entrevías (líneas C2, C7)

AUTOBUSES: 24, 102, 103, 111, 144



Instalación accesible para personas
con movilidad

Acceda a la programación
cultural del distrito,
escaneando este código:



eL POZO
del flamenco

SÁBADO, 26
ABRIL 2025
20:00 h

CENTRO CULTURAL EL POZO
Avenida de Las Glorietas, 19

ibérica Suite

"Canciones de Lumbre"



RUBÉN
REBOLLEDA



LUIS
ESCRIBANO



CELIA
DOMENE



IVÁN
MELLÉN



MIGUEL
VALLES

JAZZ-FLAMENCO

ENTRADA GRATUITA HASTA COMPLETAR AFORO – 363 BUTACAS

Transporte más cercano:

RENFE: El Pozo

BUS: 24, 102, 103, 310



Instalación accesible para
personas con movilidad reducida

Acceda a la Programación
Cultural del Distrito,
escaneando este código:





Centro Cultural El Pozo

Avda. Las Glorietas, 19-21

TEATRO

DOMINGO 27 DE ABRIL DE 2025 - 19:00 h

GREENPISS



Compañía: **Yllana**

ENTREATRO
Entreteatro Escena

ENTRADA GRATUITA HASTA COMPLETAR AFORO - 260 BUTACAS

Transporte más cercano:

RENFE: El Pozo (línea C2)

AUTOBUSES: 24, 102, 103, 310



Instalación accesible para personas
con movilidad reducida

Acceda a la programación
cultural del distrito,
escaneando este código:





Centro Cultural El Pozo

Avda. Las Glorietas, 19-21

Martes, 29 de abril de 2025 a las 18:30 h

Día Internacional de la Danza
X ENCUENTRO



DANZA en VALLECAS

ENTRADA GRATUITA HASTA COMPLETAR AFORO - 363 BUTACAS

Transporte más cercano:

RENFE: El Pozo

AUTOBUSES: 24, 102, 103, 310



Instalación accesible para personas
con movilidad reducida

Acceda a la programación
cultural del distrito
escaneando este código



PROGRAMACIÓN

CULTURAL

"No todo va a ser Cantar"

Centro Cultural Lope de Vega
C. de Concejo de Teverga, 1 • AFORO 260

del distrito escaneando este código:



Accede a la programación cultural



ABRIL 2025

TRANSPORTE MÁS CERCANO
Bus 24, 102, 103, 111, 144

Cercanías Renfe
Asamblea de Madrid - Entrevías



EL SECUNDARIO

Daniel Acebes • Monólogo

Edad recomendada: mayores de 16 años
60 min aprox.



Miércoles 30 de abril • 19:00 h

Entrada Gratuita
(hasta completar aforo)