

SITUACIÓN

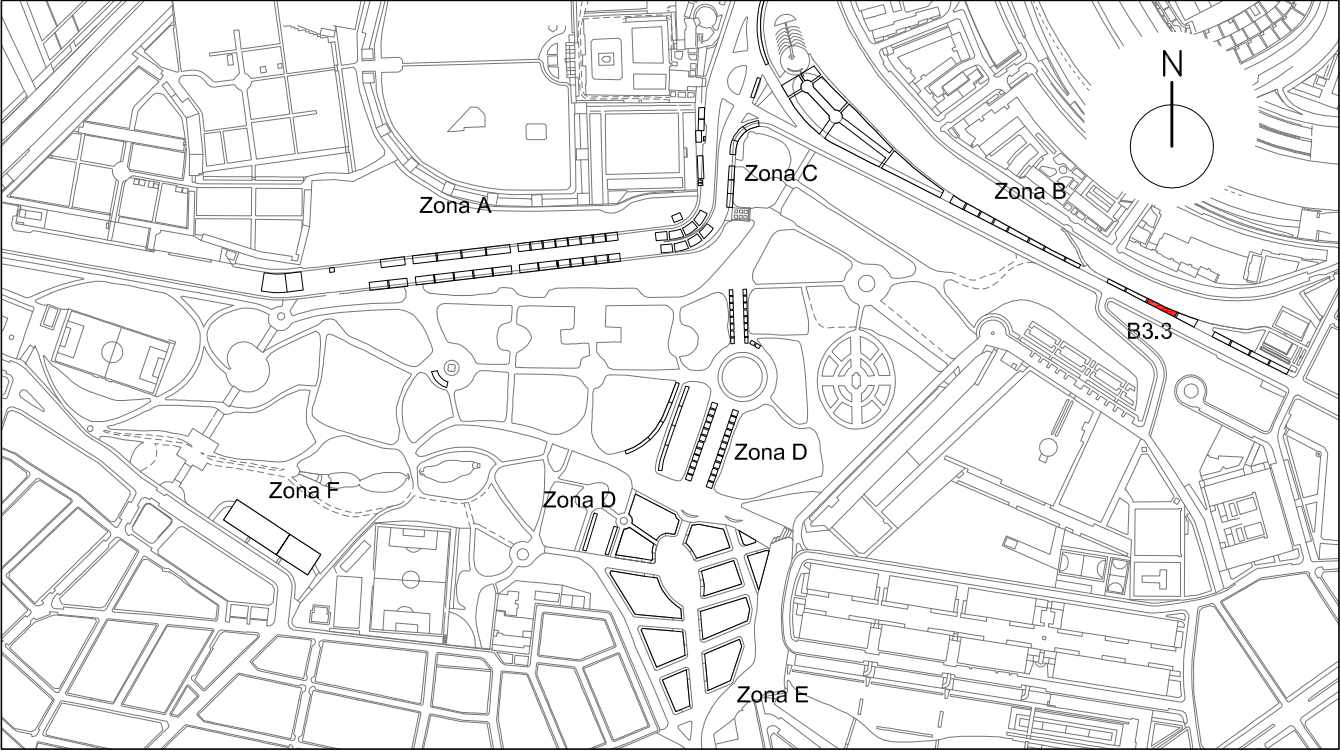

ZONA B3.3

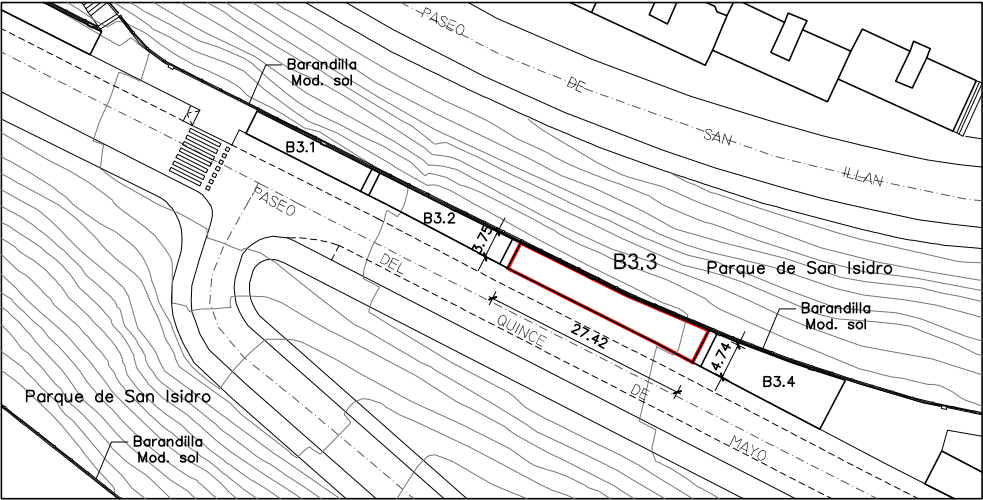

LEYENDA

ZONA	Frente	Fondo	m2
B3.3	27,42	3,75	110,00 m2
Nº MÁXIMO DE SITUADOS			4

SITUADOS AUTORIZADOS EN LA ZONA

TIPOLOGÍAS	
a	<input checked="" type="checkbox"/> Venta alimentación, bares y restaurantes sin zona de consumo
b	<input type="checkbox"/> Venta alimentación, bares y restaurantes con zona de consumo
c	<input checked="" type="checkbox"/> Venta no alimentaria
d	<input type="checkbox"/> Atracciones publico general
e	<input type="checkbox"/> Atracciones infantiles
f	<input type="checkbox"/> Partidos políticos y asociaciones
g	<input type="checkbox"/> Otras actividades recreativas

PRESCRIPCIONES

- El puesto o atracción se situara en el interior de la zona delimitada respetando 1 mt. de distancia entre situados y en todo caso dejando libre los pasos y vías de evacuación.
- En atracciones mecánicas y castillos hinchables se mantendrá un perímetro de seguridad según normativa de aplicación.
- Se prohíbe pisar o utilizar las zonas ajardinadas, o incluir el arbolado para uso de los puestos y atracciones.
- No aparcas el vehículo del titular del situado en el puesto salvo lo imprescindible para su instalación y montaje, o que el propio vehículo constituya el puesto de venta o atracción.
- Todos los puestos dedicados a venta alimentaria o restauración deberán disponer de pila con agua potable fría, caliente o ambas, así como instalaciones frigoríficas adecuadas.
- Las instalaciones de maquinarias especiales y auxiliares (climatización, grupos electrógenos, etc.) se ajustaran a la legislación vigente, velando por su correcto estado de conservación, uso y funcionamiento.
- En ningún caso las actividades se desarrollaran fuera del programa y horarios autorizados.
- En las zonas "D3" "D4" "E" Y "F" se prohíbe la utilización de equipos de sonido independientes para cada puesto o atracción, salvo uso de metafonía individual para la única emisión de avisos propios de su funcionamiento.
- Todas las atracciones deberán instalar un vallado de acuerdo con su memoria e instrucciones de seguridad.

MEDIDAS PREVENTIVAS Y DE SEGURIDAD A TENER EN CUENTA POR LOS DIFERENTES TITULARES DE LOS SITUADOS

- 1.- Revisar las atracciones a diario y comprobar su funcionamiento.
- 2.- No dejar materiales, equipos o instalaciones al alcance del público o que puedan suponer un peligro para la integridad física del mismo.
- 3.- No manipular ningún tipo de elemento eléctrico no estando autorizado.
- 4.- Evitar sobrecargar las instalaciones eléctricas y dejar suficiente espacio entre farolillos o adornos de papel y lámparas para evitar incendios.
- 5.- Disponer de extintores situados en lugares de fácil acceso para sofocar cualquier tipo de conato de incendio que se declare en el situado.
- 6.- En cocina proteger, toldos, cortinas y enseres del calor para no provocar un incendio.
- 7.- En caso de incendio, intente siempre conservar la calma.
- 8.- Si el fuego se inicia en aparatos eléctricos, cortar la corriente.
- 9.- Contactar con el teléfono de emergencias 112 ante cualquier problema o emergencia que se declare, indicando la zona y número de puesto asignado en el plano del recinto.
- 10.- Cumplir con todas las medidas de seguridad, con el fin de evitar accidentes

SITUACIÓN

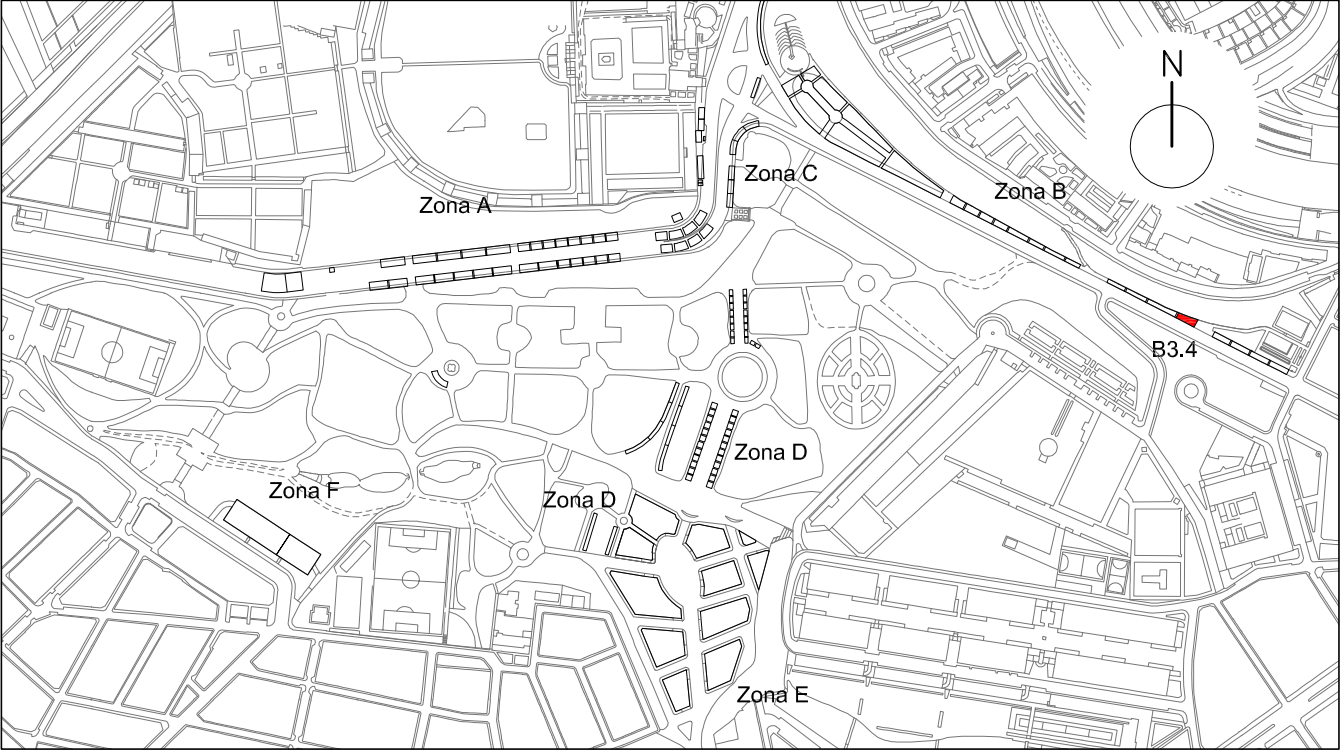

ZONA B3.4

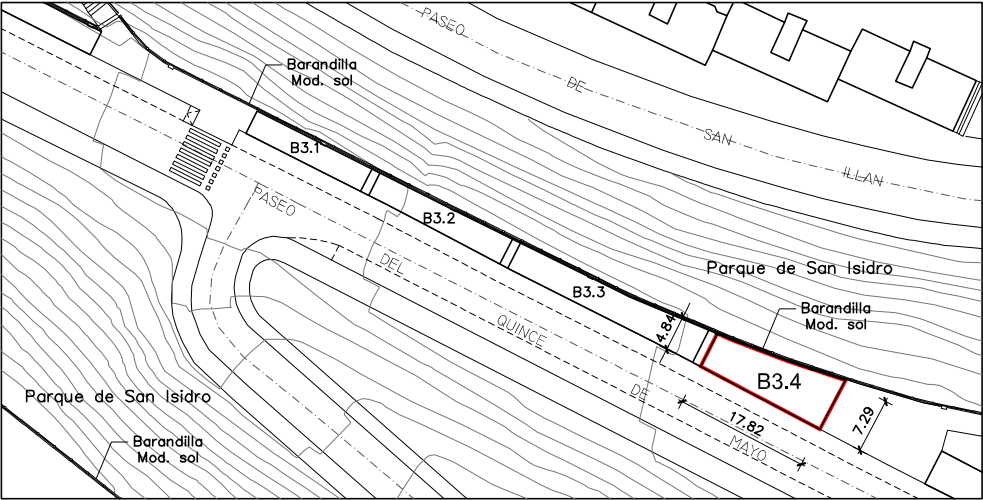

LEYENDA

ZONA	Frente	Fondo	m2
B3.4	17,82	4,84	106,00 m2
Nº MÁXIMO DE SITUADOS			3

SITUADOS AUTORIZADOS EN LA ZONA

TIPOLOGÍAS	
a	<input checked="" type="checkbox"/> Venta alimentación, bares y restaurantes sin zona de consumo
b	<input type="checkbox"/> Venta alimentación, bares y restaurantes con zona de consumo
c	<input checked="" type="checkbox"/> Venta no alimentaria
d	<input type="checkbox"/> Atracciones público general
e	<input type="checkbox"/> Atracciones infantiles
f	<input type="checkbox"/> Partidos políticos y asociaciones
g	<input type="checkbox"/> Otras actividades recreativas

PRESCRIPCIONES

- El puesto o atracción se situara en el interior de la zona delimitada respetando 1 mt. de distancia entre situados y en todo caso dejando libre los pasos y vías de evacuación.
- En atracciones mecánicas y castillos hinchables se mantendrá un perímetro de seguridad según normativa de aplicación.
- Se prohíbe pisar o utilizar las zonas ajardinadas, o incluir el arbolado para uso de los puestos y atracciones.
- No aparcarse el vehículo del titular del situado en el puesto salvo lo imprescindible para su instalación y montaje, o que el propio vehículo constituya el puesto de venta o atracción.
- Todos los puestos dedicados a venta alimentaria o restauración deberán disponer de pila con agua potable fría, caliente o ambas, así como instalaciones frigoríficas adecuadas.
- Las instalaciones de maquinarias especiales y auxiliares (climatización, grupos electrógenos, etc.) se ajustaran a la legislación vigente, velando por su correcto estado de conservación, uso y funcionamiento.
- En ningún caso las actividades se desarrollaran fuera del programa y horarios autorizados.
- En las zonas "D3" "D4" "E" Y "F" se prohíbe la utilización de equipos de sonido independientes para cada puesto o atracción, salvo uso de metafonía individual para la única emisión de avisos propios de su funcionamiento.
- Todas las atracciones deberán instalar un vallado de acuerdo con su memoria e instrucciones de seguridad.

MEDIDAS PREVENTIVAS Y DE SEGURIDAD A TENER EN CUENTA POR LOS DIFERENTES TITULARES DE LOS SITUADOS

- 1.- Revisar las atracciones a diario y comprobar su funcionamiento.
- 2.- No dejar materiales, equipos o instalaciones al alcance del público o que puedan suponer un peligro para la integridad física del mismo.
- 3.- No manipular ningún tipo de elemento eléctrico no estando autorizado.
- 4.- Evitar sobrecargar las instalaciones eléctricas y dejar suficiente espacio entre farolillos o adornos de papel y lámparas para evitar incendios.
- 5.- Disponer de extintores situados en lugares de fácil acceso para sofocar cualquier tipo de conato de incendio que se declare en el situado.
- 6.- En cocina proteger, toldos, cortinas y enseres del calor para no provocar un incendio.
- 7.- En caso de incendio, intente siempre conservar la calma.
- 8.- Si el fuego se inicia en aparatos eléctricos, cortar la corriente.
- 9.- Contactar con el teléfono de emergencias 112 ante cualquier problema o emergencia que se declare, indicando la zona y número de puesto asignado en el plano del recinto.
- 10.- Cumplir con todas las medidas de seguridad, con el fin de evitar accidentes

SITUACIÓN

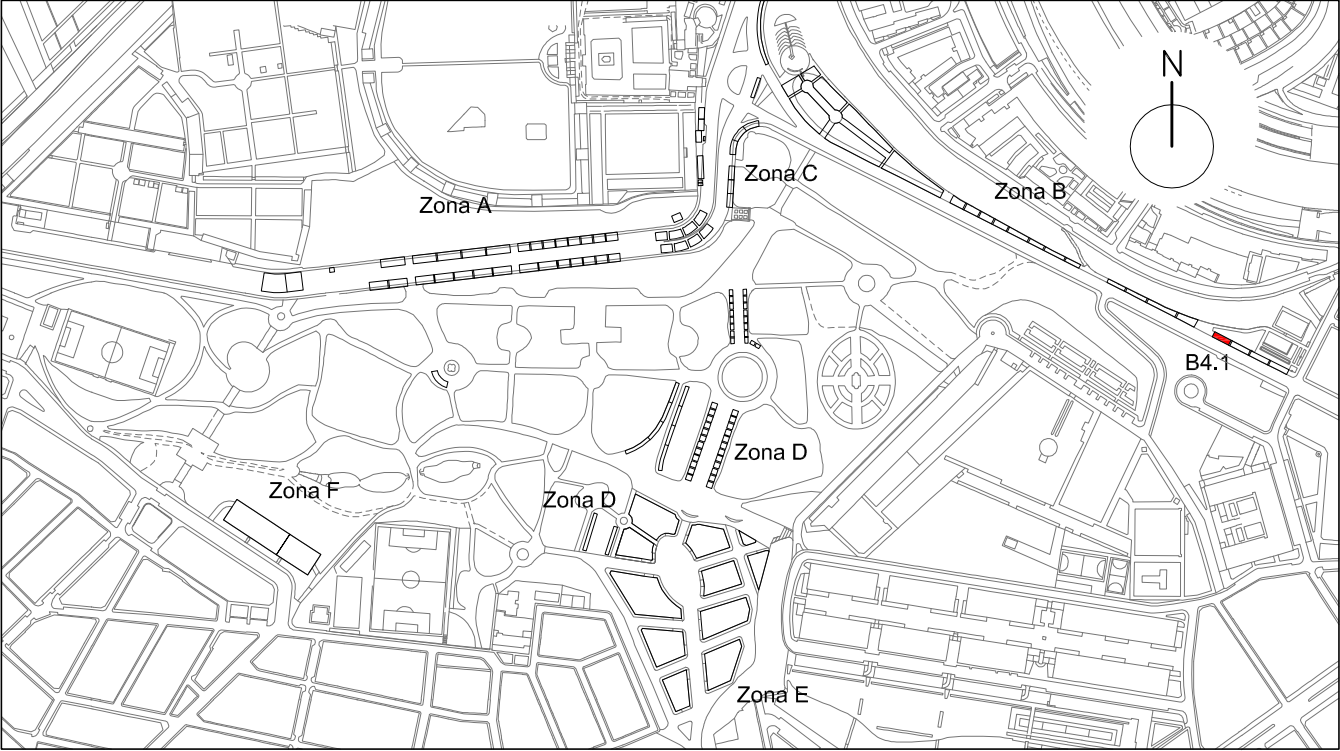

ZONA B4.1

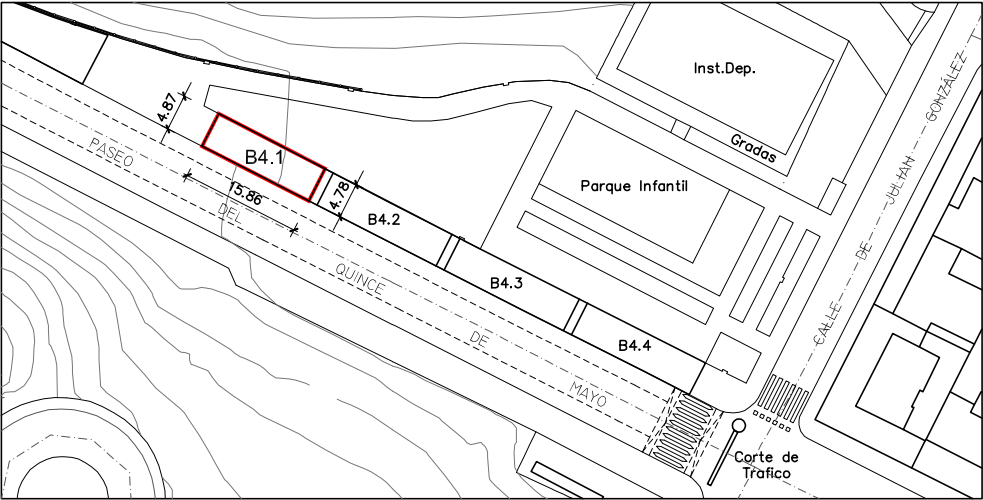

LEYENDA

ZONA	Frente	Fondo	m2
B4.1	15,86	4,78	76,00 m2
Nº MÁXIMO DE SITUADOS			3

SITUADOS AUTORIZADOS EN LA ZONA

TIPOLOGÍAS	
a	<input checked="" type="checkbox"/> Venta alimentación, bares y restaurantes sin zona de consumo
b	<input type="checkbox"/> Venta alimentación, bares y restaurantes con zona de consumo
c	<input checked="" type="checkbox"/> Venta no alimentaria
d	<input type="checkbox"/> Atracciones público general
e	<input type="checkbox"/> Atracciones infantiles
f	<input type="checkbox"/> Partidos políticos y asociaciones
g	<input type="checkbox"/> Otras actividades recreativas

PRESCRIPCIONES

- El puesto o atracción se situara en el interior de la zona delimitada respetando 1 mt. de distancia entre situados y en todo caso dejando libre los pasos y vías de evacuación.
- En atracciones mecánicas y castillos hinchables se mantendrá un perímetro de seguridad según normativa de aplicación.
- Se prohíbe pisar o utilizar las zonas ajardinadas, o incluir el arbolado para uso de los puestos y atracciones.
- No aparcarse el vehículo del titular del situado en el puesto salvo lo imprescindible para su instalación y montaje, o que el propio vehículo constituya el puesto de venta o atracción.
- Todos los puestos dedicados a venta alimentaria o restauración deberán disponer de pila con agua potable fría, caliente o ambas, así como instalaciones frigoríficas adecuadas.
- Las instalaciones de maquinarias especiales y auxiliares (climatización, grupos electrógenos, etc.) se ajustaran a la legislación vigente, velando por su correcto estado de conservación, uso y funcionamiento.
- En ningún caso las actividades se desarrollaran fuera del programa y horarios autorizados.
- En las zonas "D3" "D4" "E" Y "F" se prohíbe la utilización de equipos de sonido independientes para cada puesto o atracción, salvo uso de metafonía individual para la única emisión de avisos propios de su funcionamiento.
- Todas las atracciones deberán instalar un vallado de acuerdo con su memoria e instrucciones de seguridad.

MEDIDAS PREVENTIVAS Y DE SEGURIDAD A TENER EN CUENTA POR LOS DIFERENTES TITULARES DE LOS SITUADOS

- 1.- Revisar las atracciones a diario y comprobar su funcionamiento.

2.- No dejar materiales, equipos o instalaciones al alcance del público o que puedan suponer un peligro para la integridad física del mismo.

3.- No manipular ningún tipo de elemento eléctrico no estando autorizado.

4.- Evitar sobrecargar las instalaciones eléctricas y dejar suficiente espacio entre farolillos o adornos de papel y lámparas para evitar incendios.

5.- Disponer de extintores situados en lugares de fácil acceso para sofocar cualquier tipo de conato de incendio que se declare en el situado.
- 6.- En cocina proteger, toldos, cortinas y enseres del calor para no provocar un incendio.

7.- En caso de incendio, intente siempre conservar la calma.

8.- Si el fuego se inicia en aparatos eléctricos, cortar la corriente.

9.- Contactar con el teléfono de emergencias 112 ante cualquier problema o emergencia que se declare, indicando la zona y número de puesto asignado en el plano del recinto.

10.- Cumplir con todas las medidas de seguridad, con el fin de evitar accidentes

SITUACIÓN

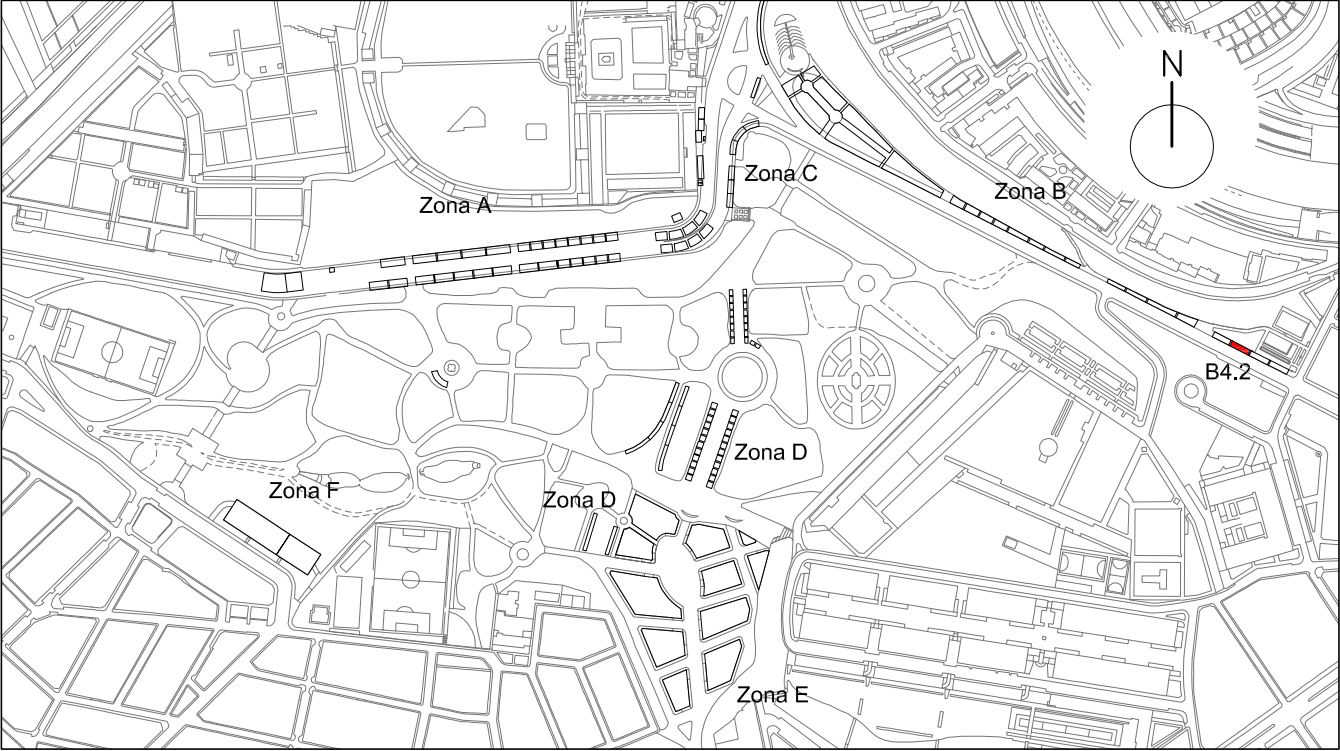

ZONA B4.2

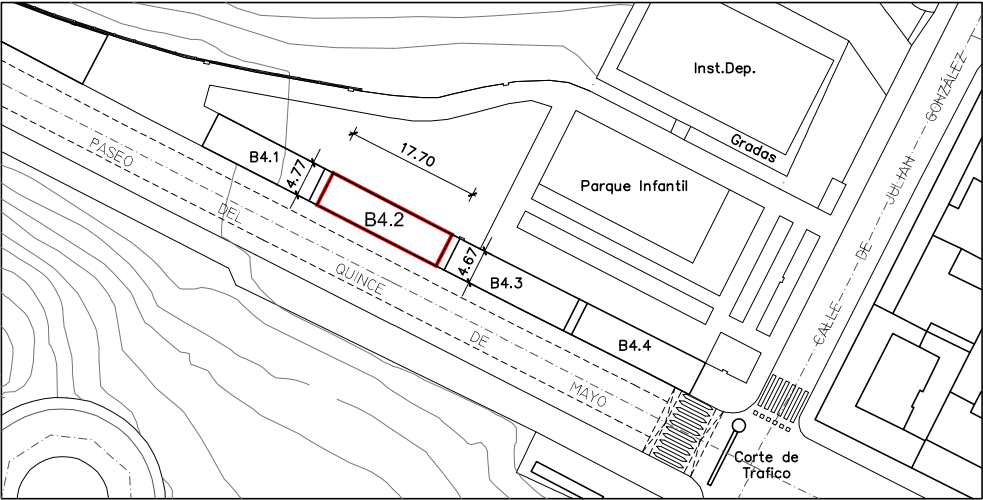

LEYENDA

ZONA	Frente	Fondo	m2
B4.2	17,70	4,67	83,00 m2
Nº MÁXIMO DE SITUADOS			3

SITUADOS AUTORIZADOS EN LA ZONA

TIPOLOGÍAS	
a	<input checked="" type="checkbox"/> Venta alimentación, bares y restaurantes sin zona de consumo
b	<input type="checkbox"/> Venta alimentación, bares y restaurantes con zona de consumo
c	<input checked="" type="checkbox"/> Venta no alimentaria
d	<input type="checkbox"/> Atracciones publico general
e	<input type="checkbox"/> Atracciones infantiles
f	<input type="checkbox"/> Partidos políticos y asociaciones
g	<input type="checkbox"/> Otras actividades recreativas

PRESCRIPCIONES

- El puesto o atracción se situara en el interior de la zona delimitada respetando 1 mt. de distancia entre situados y en todo caso dejando libre los pasos y vías de evacuación.
- En atracciones mecánicas y castillos hinchables se mantendrá un perímetro de seguridad según normativa de aplicación.
- Se prohíbe pisar o utilizar las zonas ajardinadas, o incluir el arbolado para uso de los puestos y atracciones.
- No aparcarse el vehículo del titular del situado en el puesto salvo lo imprescindible para su instalación y montaje, o que el propio vehículo constituya el puesto de venta o atracción.
- Todos los puestos dedicados a venta alimentaria o restauración deberán disponer de pila con agua potable fría, caliente o ambas, así como instalaciones frigoríficas adecuadas.
- Las instalaciones de maquinarias especiales y auxiliares (climatización, grupos electrógenos, etc.) se ajustaran a la legislación vigente, velando por su correcto estado de conservación, uso y funcionamiento.
- En ningún caso las actividades se desarrollaran fuera del programa y horarios autorizados.
- En las zonas "D3" "D4" "E" Y "F" se prohíbe la utilización de equipos de sonido independientes para cada puesto o atracción, salvo uso de metafonía individual para la única emisión de avisos propios de su funcionamiento.
- Todas las atracciones deberán instalar un vallado de acuerdo con su memoria e instrucciones de seguridad.

MEDIDAS PREVENTIVAS Y DE SEGURIDAD A TENER EN CUENTA POR LOS DIFERENTES TITULARES DE LOS SITUADOS

- 1.- Revisar las atracciones a diario y comprobar su funcionamiento.

2.- No dejar materiales, equipos o instalaciones al alcance del público o que puedan suponer un peligro para la integridad física del mismo.

3.- No manipular ningún tipo de elemento eléctrico no estando autorizado.

4.- Evitar sobrecargar las instalaciones eléctricas y dejar suficiente espacio entre farolillos o adornos de papel y lámparas para evitar incendios.

5.- Disponer de extintores situados en lugares de fácil acceso para sofocar cualquier tipo de conato de incendio que se declare en el situado.
- 6.- En cocina proteger, toldos, cortinas y enseres del calor para no provocar un incendio.

7.- En caso de incendio, intente siempre conservar la calma.

8.- Si el fuego se inicia en aparatos eléctricos, cortar la corriente.

9.- Contactar con el teléfono de emergencias 112 ante cualquier problema o emergencia que se declare, indicando la zona y número de puesto asignado en el plano del recinto.

10.- Cumplir con todas las medidas de seguridad, con el fin de evitar accidentes

SITUACIÓN

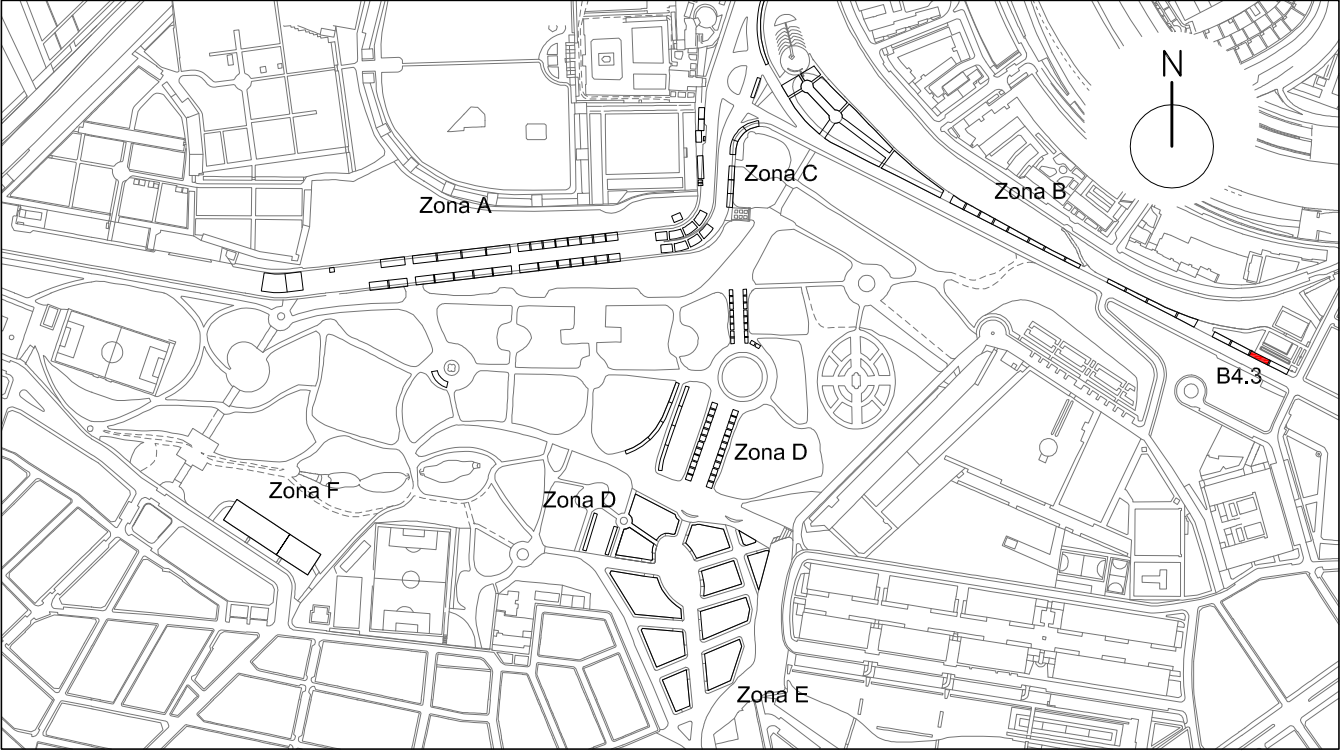

ZONA B4.3

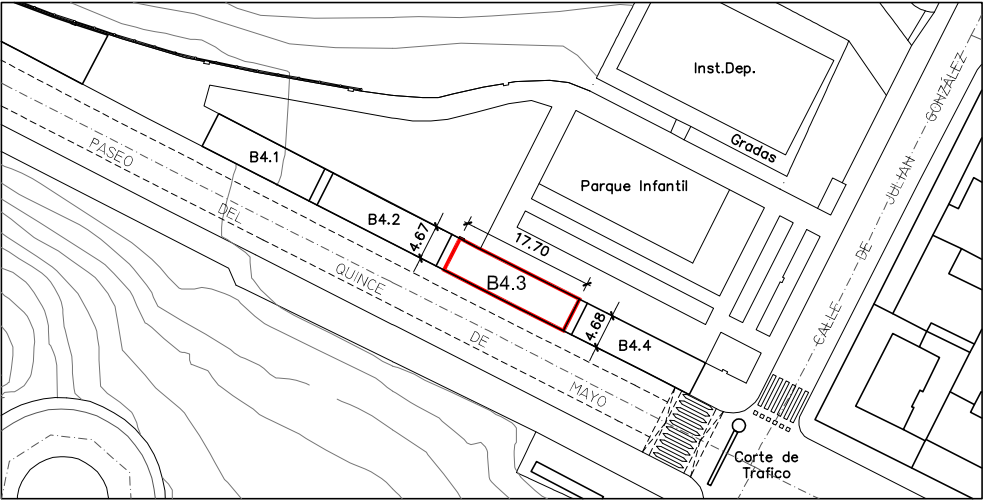

LEYENDA

ZONA	Frente	Fondo	m2
B4.3	17,70	4,67	83,00 m2
Nº MÁXIMO DE SITUADOS			3

SITUADOS AUTORIZADOS EN LA ZONA

TIPOLOGÍAS	
a	<input checked="" type="checkbox"/> Venta alimentación, bares y restaurantes sin zona de consumo
b	<input type="checkbox"/> Venta alimentación, bares y restaurantes con zona de consumo
c	<input checked="" type="checkbox"/> Venta no alimentaria
d	<input type="checkbox"/> Atracciones publico general
e	<input type="checkbox"/> Atracciones infantiles
f	<input type="checkbox"/> Partidos políticos y asociaciones
g	<input type="checkbox"/> Otras actividades recreativas

PRESCRIPCIONES

- El puesto o atracción se situara en el interior de la zona delimitada respetando 1 mt. de distancia entre situados y en todo caso dejando libre los pasos y vías de evacuación.
- En atracciones mecánicas y castillos hinchables se mantendrá un perímetro de seguridad según normativa de aplicación.
- Se prohíbe pisar o utilizar las zonas ajardinadas, o incluir el arbolado para uso de los puestos y atracciones.
- No aparcas el vehículo del titular del situado en el puesto salvo lo imprescindible para su instalación y montaje, o que el propio vehículo constituya el puesto de venta o atracción.
- Todos los puestos dedicados a venta alimentaria o restauración deberán disponer de pila con agua potable fría, caliente o ambas, así como instalaciones frigoríficas adecuadas.
- Las instalaciones de maquinarias especiales y auxiliares (climatización, grupos electrógenos, etc.) se ajustaran a la legislación vigente, velando por su correcto estado de conservación, uso y funcionamiento.
- En ningún caso las actividades se desarrollaran fuera del programa y horarios autorizados.
- En las zonas "D3" "D4" "E" Y "F" se prohíbe la utilización de equipos de sonido independientes para cada puesto o atracción, salvo uso de metafonía individual para la única emisión de avisos propios de su funcionamiento.
- Todas las atracciones deberán instalar un vallado de acuerdo con su memoria e instrucciones de seguridad.

MEDIDAS PREVENTIVAS Y DE SEGURIDAD A TENER EN CUENTA POR LOS DIFERENTES TITULARES DE LOS SITUADOS

- 1.- Revisar las atracciones a diario y comprobar su funcionamiento.

2.- No dejar materiales, equipos o instalaciones al alcance del público o que puedan suponer un peligro para la integridad física del mismo.

3.- No manipular ningún tipo de elemento eléctrico no estando autorizado.

4.- Evitar sobrecargar las instalaciones eléctricas y dejar suficiente espacio entre farolillos o adornos de papel y lámparas para evitar incendios.

5.- Disponer de extintores situados en lugares de fácil acceso para sofocar cualquier tipo de conato de incendio que se declare en el situado.
- 6.- En cocina proteger, toldos, cortinas y enseres del calor para no provocar un incendio.

7.- En caso de incendio, intente siempre conservar la calma.

8.- Si el fuego se inicia en aparatos eléctricos, cortar la corriente.

9.- Contactar con el teléfono de emergencias 112 ante cualquier problema o emergencia que se declare, indicando la zona y número de puesto asignado en el plano del recinto.

10.- Cumplir con todas las medidas de seguridad, con el fin de evitar accidentes

SITUACIÓN

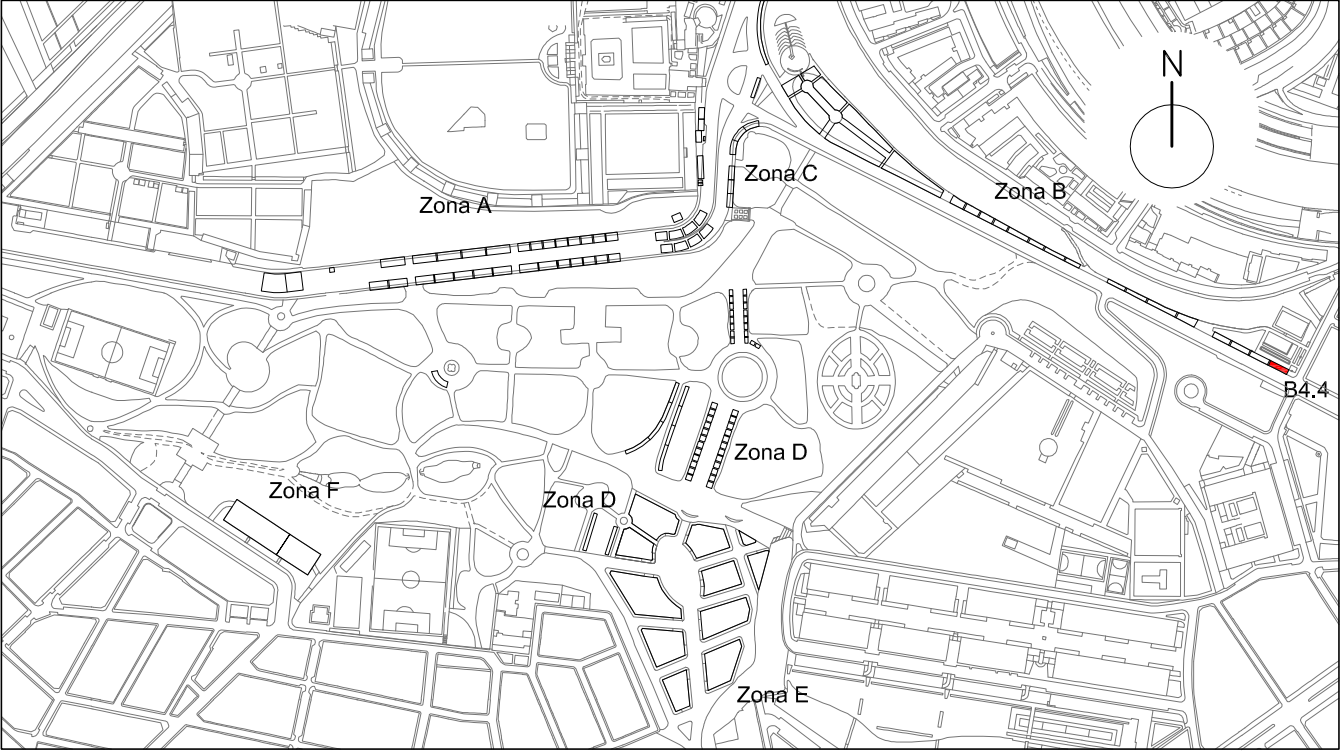

ZONA B4.4

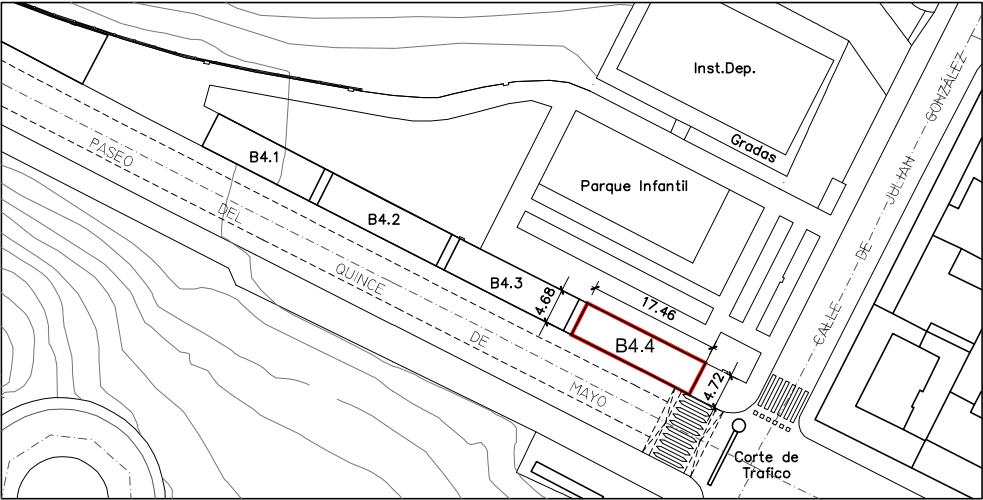

LEYENDA

ZONA	Frente	Fondo	m2
B4.4	17,46	4,68	82,00 m2
Nº MÁXIMO DE SITUADOS			3

SITUADOS AUTORIZADOS EN LA ZONA

TIPOLOGÍAS	
a	<input checked="" type="checkbox"/> Venta alimentación, bares y restaurantes sin zona de consumo
b	<input type="checkbox"/> Venta alimentación, bares y restaurantes con zona de consumo
c	<input checked="" type="checkbox"/> Venta no alimentaria
d	<input type="checkbox"/> Atracciones público general
e	<input type="checkbox"/> Atracciones infantiles
f	<input type="checkbox"/> Partidos políticos y asociaciones
g	<input type="checkbox"/> Otras actividades recreativas

PRESCRIPCIONES

- El puesto o atracción se situara en el interior de la zona delimitada respetando 1 mt. de distancia entre situados y en todo caso dejando libre los pasos y vías de evacuación.
- En atracciones mecánicas y castillos hinchables se mantendrá un perímetro de seguridad según normativa de aplicación.
- Se prohíbe pisar o utilizar las zonas ajardinadas, o incluir el arbolado para uso de los puestos y atracciones.
- No aparcarse el vehículo del titular del situado en el puesto salvo lo imprescindible para su instalación y montaje, o que el propio vehículo constituya el puesto de venta o atracción.
- Todos los puestos dedicados a venta alimentaria o restauración deberán disponer de pila con agua potable fría, caliente o ambas, así como instalaciones frigoríficas adecuadas.
- Las instalaciones de maquinarias especiales y auxiliares (climatización, grupos electrógenos, etc.) se ajustaran a la legislación vigente, velando por su correcto estado de conservación, uso y funcionamiento.
- En ningún caso las actividades se desarrollaran fuera del programa y horarios autorizados.
- En las zonas "D3" "D4" "E" Y "F" se prohíbe la utilización de equipos de sonido independientes para cada puesto o atracción, salvo uso de metafonía individual para la única emisión de avisos propios de su funcionamiento.
- Todas las atracciones deberán instalar un vallado de acuerdo con su memoria e instrucciones de seguridad.

MEDIDAS PREVENTIVAS Y DE SEGURIDAD A TENER EN CUENTA POR LOS DIFERENTES TITULARES DE LOS SITUADOS

- 1.- Revisar las atracciones a diario y comprobar su funcionamiento.
- 2.- No dejar materiales, equipos o instalaciones al alcance del público o que puedan suponer un peligro para la integridad física del mismo.
- 3.- No manipular ningún tipo de elemento eléctrico no estando autorizado.
- 4.- Evitar sobrecargar las instalaciones eléctricas y dejar suficiente espacio entre farolillos o adornos de papel y lámparas para evitar incendios.
- 5.- Disponer de extintores situados en lugares de fácil acceso para sofocar cualquier tipo de conato de incendio que se declare en el situado.
- 6.- En cocina proteger, toldos, cortinas y enseres del calor para no provocar un incendio.
- 7.- En caso de incendio, intente siempre conservar la calma.
- 8.- Si el fuego se inicia en aparatos eléctricos, cortar la corriente.
- 9.- Contactar con el teléfono de emergencias 112 ante cualquier problema o emergencia que se declare, indicando la zona y número de puesto asignado en el plano del recinto.
- 10.- Cumplir con todas las medidas de seguridad, con el fin de evitar accidentes

SITUACIÓN

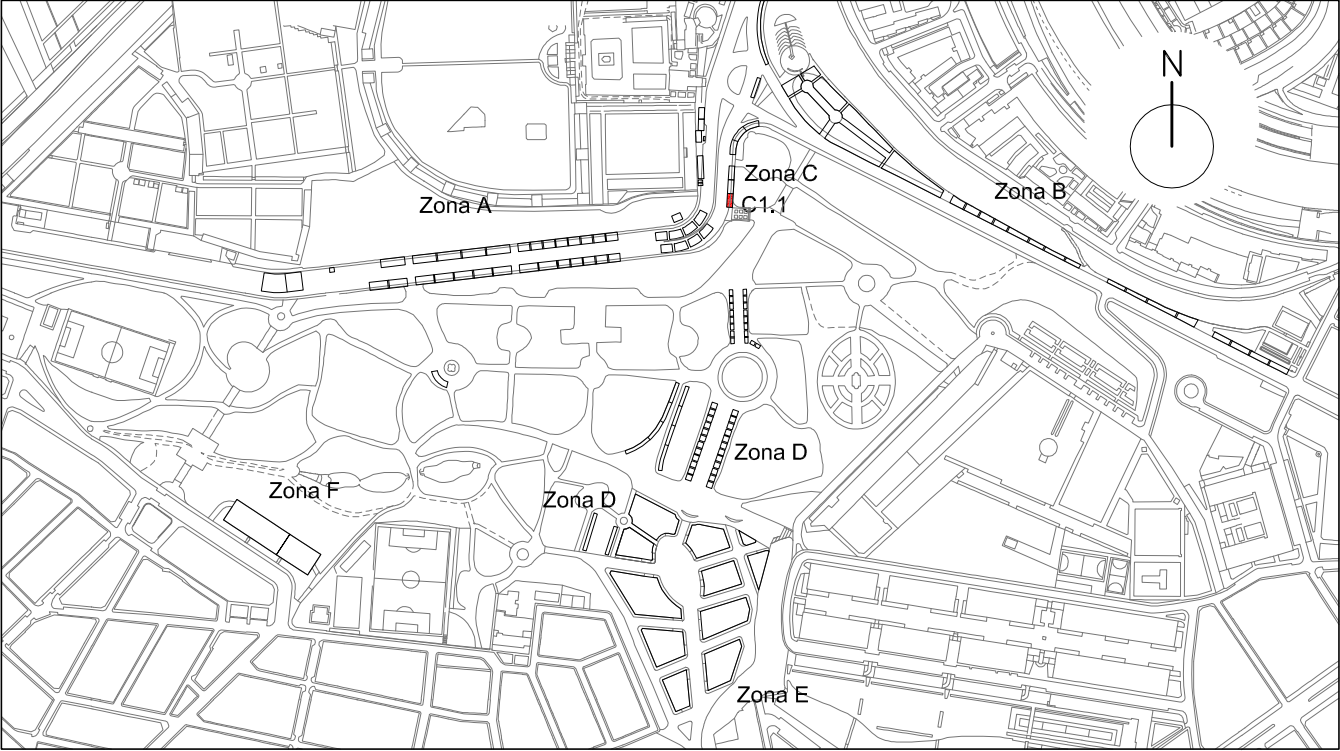

ZONA C1.1

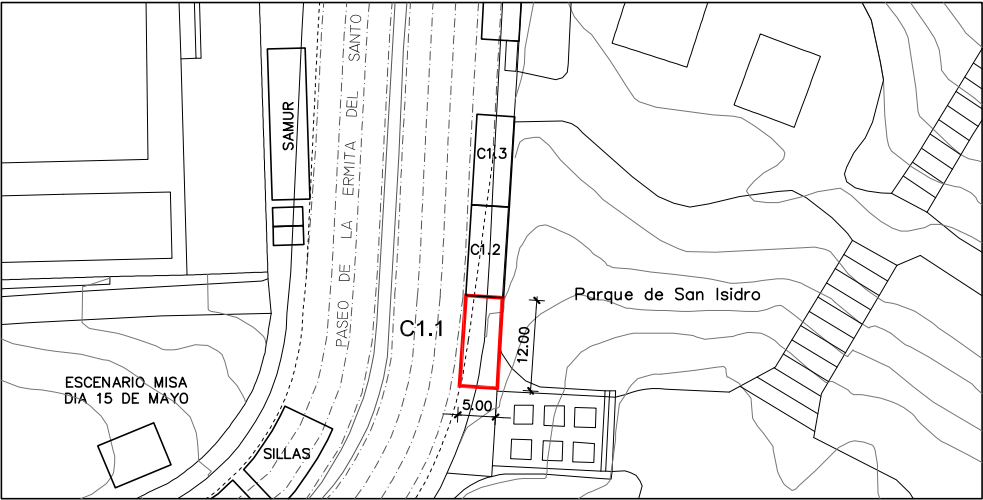

LEYENDA

ZONA	Fronte	Fondo	m2
C1.1	12,00	5,00	60,00 m2
Nº MÁXIMO DE SITUADOS			2

SITUADOS AUTORIZADOS EN LA ZONA

TIPOLOGÍAS	
a	<input checked="" type="checkbox"/> Venta alimentación, bares y restaurantes sin zona de consumo
b	<input type="checkbox"/> Venta alimentación, bares y restaurantes con zona de consumo
c	<input checked="" type="checkbox"/> Venta no alimentaria
d	<input type="checkbox"/> Atracciones público general
e	<input type="checkbox"/> Atracciones infantiles
f	<input type="checkbox"/> Partidos políticos y asociaciones
g	<input type="checkbox"/> Otras actividades recreativas

PRESCRIPCIONES

- El puesto o atracción se situara en el interior de la zona delimitada respetando 1 mt. de distancia entre situados y en todo caso dejando libre los pasos y vías de evacuación.
- En atracciones mecánicas y castillos hinchables se mantendrá un perímetro de seguridad según normativa de aplicación.
- Se prohíbe pisar o utilizar las zonas ajardinadas, o incluir el arbolado para uso de los puestos y atracciones.
- No aparcas el vehículo del titular del situado en el puesto salvo lo imprescindible para su instalación y montaje, o que el propio vehículo constituya el puesto de venta o atracción.
- Todos los puestos dedicados a venta alimentaria o restauración deberán disponer de pila con agua potable fría, caliente o ambas, así como instalaciones frigoríficas adecuadas.
- Las instalaciones de maquinarias especiales y auxiliares (climatización, grupos electrógenos, etc.) se ajustaran a la legislación vigente, velando por su correcto estado de conservación, uso y funcionamiento.
- En ningún caso las actividades se desarrollaran fuera del programa y horarios autorizados.
- En las zonas "D3" "D4" "E" Y "F" se prohíbe la utilización de equipos de sonido independientes para cada puesto o atracción, salvo uso de metafonía individual para la única emisión de avisos propios de su funcionamiento.
- Todas las atracciones deberán instalar un vallado de acuerdo con su memoria e instrucciones de seguridad.

MEDIDAS PREVENTIVAS Y DE SEGURIDAD A TENER EN CUENTA POR LOS DIFERENTES TITULARES DE LOS SITUADOS

- 1.- Revisar las atracciones a diario y comprobar su funcionamiento.
- 2.- No dejar materiales, equipos o instalaciones al alcance del público o que puedan suponer un peligro para la integridad física del mismo.
- 3.- No manipular ningún tipo de elemento eléctrico no estando autorizado.
- 4.- Evitar sobrecargar las instalaciones eléctricas y dejar suficiente espacio entre farolillos o adornos de papel y lámparas para evitar incendios.
- 5.- Disponer de extintores situados en lugares de fácil acceso para sofocar cualquier tipo de conato de incendio que se declare en el situado.
- 6.- En cocina proteger, toldos, cortinas y enseres del calor para no provocar un incendio.
- 7.- En caso de incendio, intente siempre conservar la calma.
- 8.- Si el fuego se inicia en aparatos eléctricos, cortar la corriente.
- 9.- Contactar con el teléfono de emergencias 112 ante cualquier problema o emergencia que se declare, indicando la zona y número de puesto asignado en el plano del recinto.
- 10.- Cumplir con todas las medidas de seguridad, con el fin de evitar accidentes

SITUACIÓN

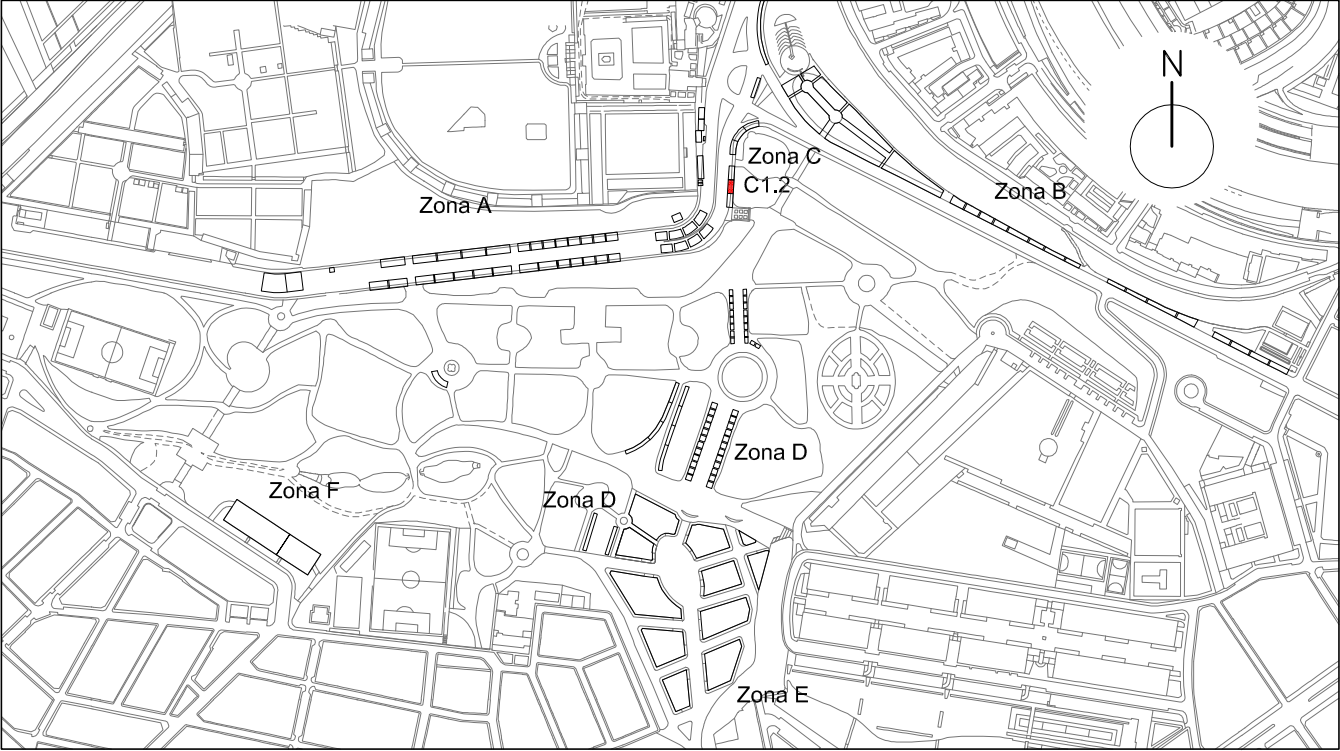

ZONA C1.2

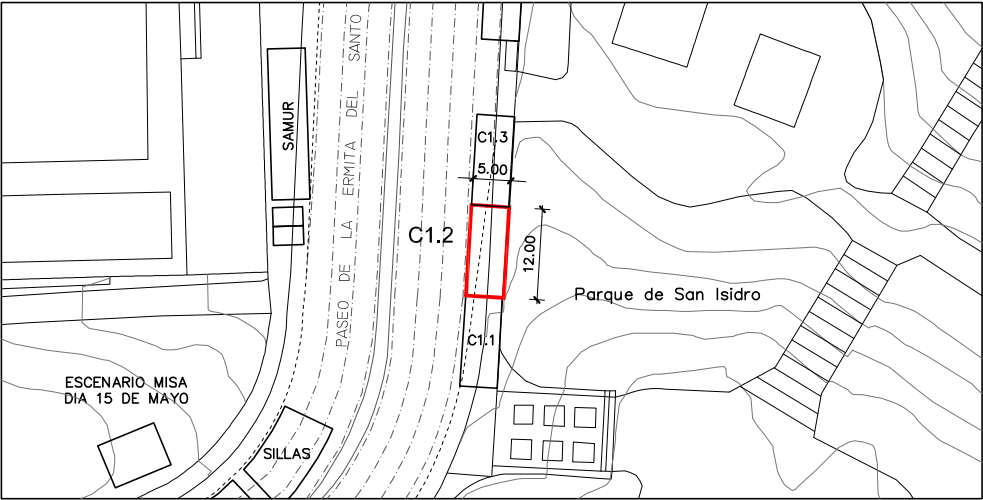

LEYENDA

ZONA	Frente	Fondo	m2
C1.2	12,00	5,00	60,00 m2
Nº MÁXIMO DE SITUADOS			2

SITUADOS AUTORIZADOS EN LA ZONA

TIPOLOGÍAS	
a	<input checked="" type="checkbox"/> Venta alimentación, bares y restaurantes sin zona de consumo
b	<input type="checkbox"/> Venta alimentación, bares y restaurantes con zona de consumo
c	<input checked="" type="checkbox"/> Venta no alimentaria
d	<input type="checkbox"/> Atracciones publico general
e	<input type="checkbox"/> Atracciones infantiles
f	<input type="checkbox"/> Partidos políticos y asociaciones
g	<input type="checkbox"/> Otras actividades recreativas

PRESCRIPCIONES

- El puesto o atracción se situara en el interior de la zona delimitada respetando 1 mt. de distancia entre situados y en todo caso dejando libre los pasos y vías de evacuación.
- En atracciones mecánicas y castillos hinchables se mantendrá un perímetro de seguridad según normativa de aplicación.
- Se prohíbe pisar o utilizar las zonas ajardinadas, o incluir el arbolado para uso de los puestos y atracciones.
- No aparcas el vehículo del titular del situado en el puesto salvo lo imprescindible para su instalación y montaje, o que el propio vehículo constituya el puesto de venta o atracción.
- Todos los puestos dedicados a venta alimentaria o restauración deberán disponer de pila con agua potable fría, caliente o ambas, así como instalaciones frigoríficas adecuadas.
- Las instalaciones de maquinarias especiales y auxiliares (climatización, grupos electrógenos, etc.) se ajustaran a la legislación vigente, velando por su correcto estado de conservación, uso y funcionamiento.
- En ningún caso las actividades se desarrollaran fuera del programa y horarios autorizados.
- En las zonas "D3" "D4" "E" Y "F" se prohíbe la utilización de equipos de sonido independientes para cada puesto o atracción, salvo uso de metafonía individual para la única emisión de avisos propios de su funcionamiento.
- Todas las atracciones deberán instalar un vallado de acuerdo con su memoria e instrucciones de seguridad.

MEDIDAS PREVENTIVAS Y DE SEGURIDAD A TENER EN CUENTA POR LOS DIFERENTES TITULARES DE LOS SITUADOS

- 1.- Revisar las atracciones a diario y comprobar su funcionamiento.

2.- No dejar materiales, equipos o instalaciones al alcance del público o que puedan suponer un peligro para la integridad física del mismo.

3.- No manipular ningún tipo de elemento eléctrico no estando autorizado.

4.- Evitar sobrecargar las instalaciones eléctricas y dejar suficiente espacio entre farolillos o adornos de papel y lámparas para evitar incendios.

5.- Disponer de extintores situados en lugares de fácil acceso para sofocar cualquier tipo de conato de incendio que se declare en el situado.
- 6.- En cocina proteger, toldos, cortinas y enseres del calor para no provocar un incendio.

7.- En caso de incendio, intente siempre conservar la calma.

8.- Si el fuego se inicia en aparatos eléctricos, cortar la corriente.

9.- Contactar con el teléfono de emergencias 112 ante cualquier problema o emergencia que se declare, indicando la zona y número de puesto asignado en el plano del recinto.

10.- Cumplir con todas las medidas de seguridad, con el fin de evitar accidentes

SITUACIÓN

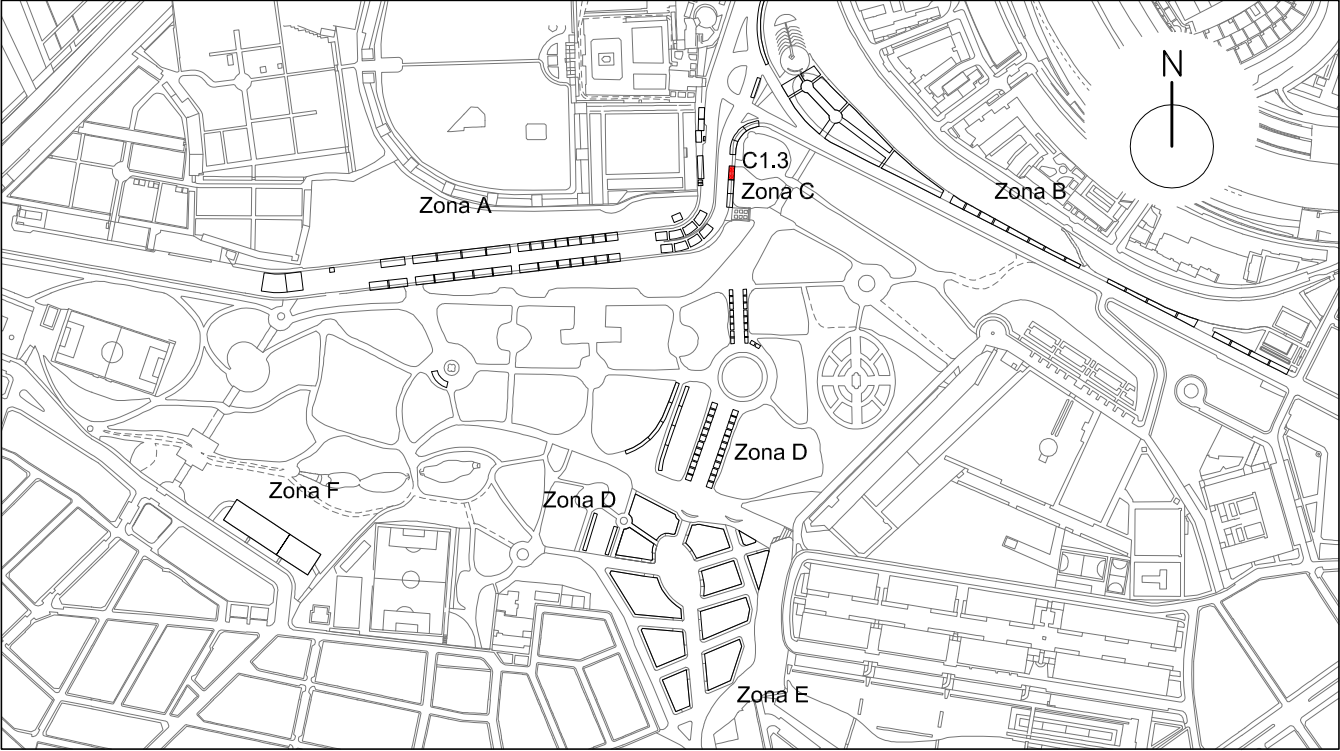

ZONA C1.3

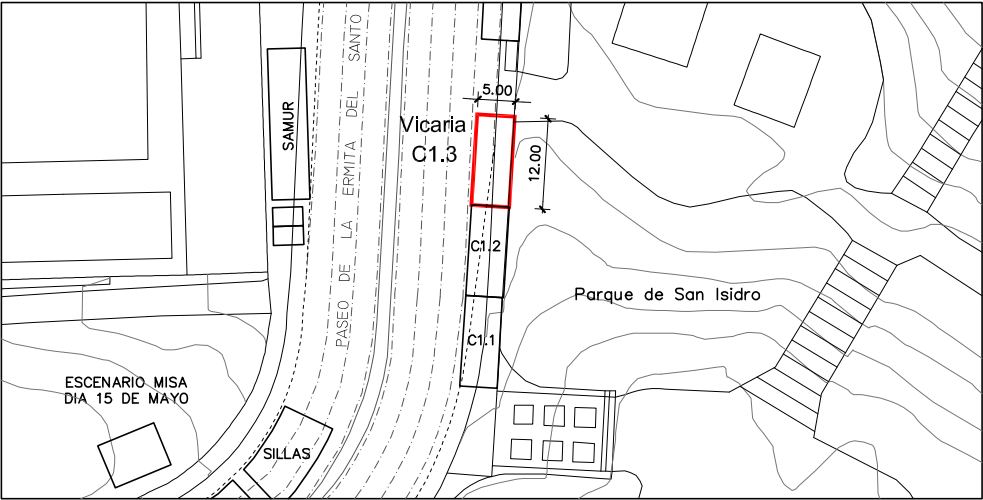

LEYENDA

ZONA	Frente	Fondo	m2
C1.3	12,00	5,00	60,00 m2
Nº MÁXIMO DE SITUADOS			2

SITUADOS AUTORIZADOS EN LA ZONA

TIPOLOGÍAS	
a	<input checked="" type="checkbox"/> Venta alimentación, bares y restaurantes sin zona de consumo
b	<input type="checkbox"/> Venta alimentación, bares y restaurantes con zona de consumo
c	<input checked="" type="checkbox"/> Venta no alimentaria
d	<input type="checkbox"/> Atracciones público general
e	<input type="checkbox"/> Atracciones infantiles
f	<input type="checkbox"/> Partidos políticos y asociaciones
g	<input checked="" type="checkbox"/> Otras actividades recreativas

PRESCRIPCIONES

- El puesto o atracción se situara en el interior de la zona delimitada respetando 1 mt. de distancia entre situados y en todo caso dejando libre los pasos y vías de evacuación.
- En atracciones mecánicas y castillos hinchables se mantendrá un perímetro de seguridad según normativa de aplicación.
- Se prohíbe pisar o utilizar las zonas ajardinadas, o incluir el arbolado para uso de los puestos y atracciones.
- No aparcas el vehículo del titular del situado en el puesto salvo lo imprescindible para su instalación y montaje, o que el propio vehículo constituya el puesto de venta o atracción.
- Todos los puestos dedicados a venta alimentaria o restauración deberán disponer de pila con agua potable fría, caliente o ambas, así como instalaciones frigoríficas adecuadas.
- Las instalaciones de maquinarias especiales y auxiliares (climatización, grupos electrógenos, etc.) se ajustaran a la legislación vigente, velando por su correcto estado de conservación, uso y funcionamiento.
- En ningún caso las actividades se desarrollaran fuera del programa y horarios autorizados.
- En las zonas "D3" "D4" "E" Y "F" se prohíbe la utilización de equipos de sonido independientes para cada puesto o atracción, salvo uso de metafonía individual para la única emisión de avisos propios de su funcionamiento.
- Todas las atracciones deberán instalar un vallado de acuerdo con su memoria e instrucciones de seguridad.

MEDIDAS PREVENTIVAS Y DE SEGURIDAD A TENER EN CUENTA POR LOS DIFERENTES TITULARES DE LOS SITUADOS

- 1.- Revisar las atracciones a diario y comprobar su funcionamiento.

2.- No dejar materiales, equipos o instalaciones al alcance del público o que puedan suponer un peligro para la integridad física del mismo.

3.- No manipular ningún tipo de elemento eléctrico no estando autorizado.

4.- Evitar sobrecargar las instalaciones eléctricas y dejar suficiente espacio entre farolillos o adornos de papel y lámparas para evitar incendios.

5.- Disponer de extintores situados en lugares de fácil acceso para sofocar cualquier tipo de conato de incendio que se declare en el situado.
- 6.- En cocina proteger, toldos, cortinas y enseres del calor para no provocar un incendio.

7.- En caso de incendio, intente siempre conservar la calma.

8.- Si el fuego se inicia en aparatos eléctricos, cortar la corriente.

9.- Contactar con el teléfono de emergencias 112 ante cualquier problema o emergencia que se declare, indicando la zona y número de puesto asignado en el plano del recinto.

10.- Cumplir con todas las medidas de seguridad, con el fin de evitar accidentes

SITUACIÓN

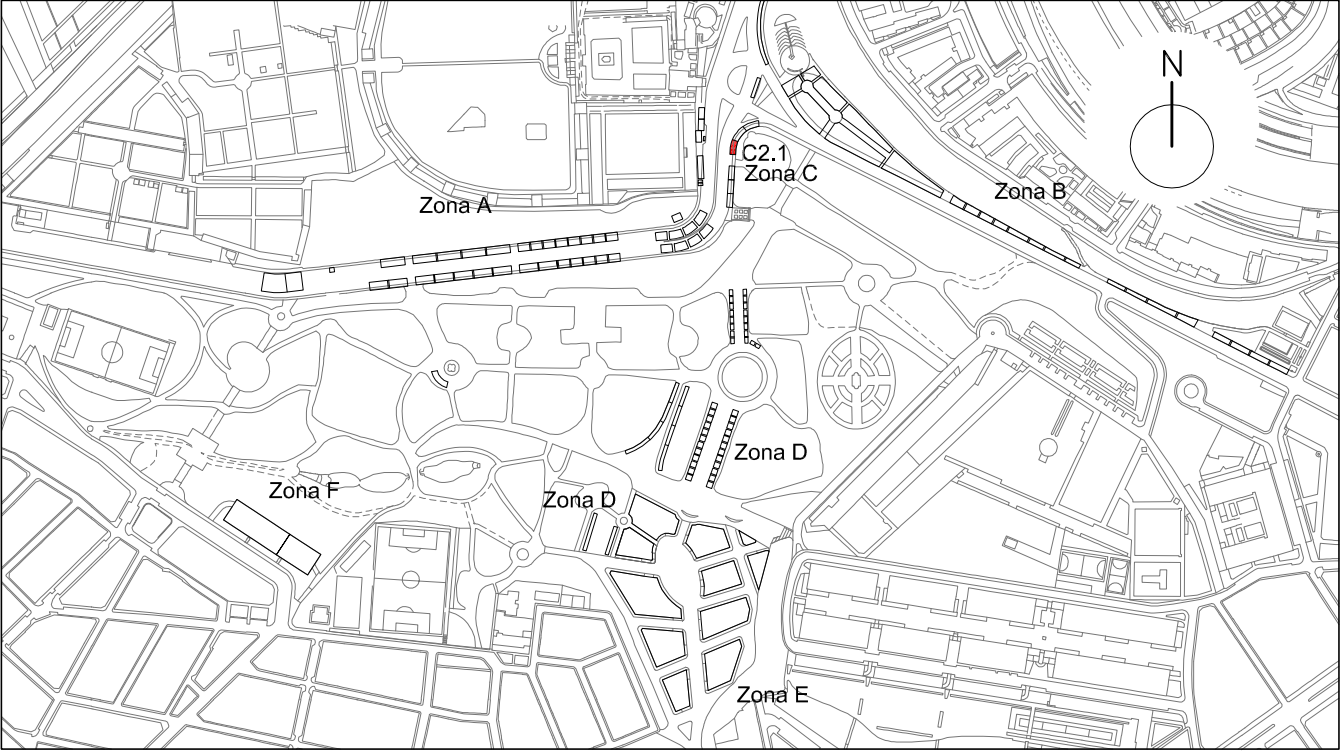

ZONA C2.1

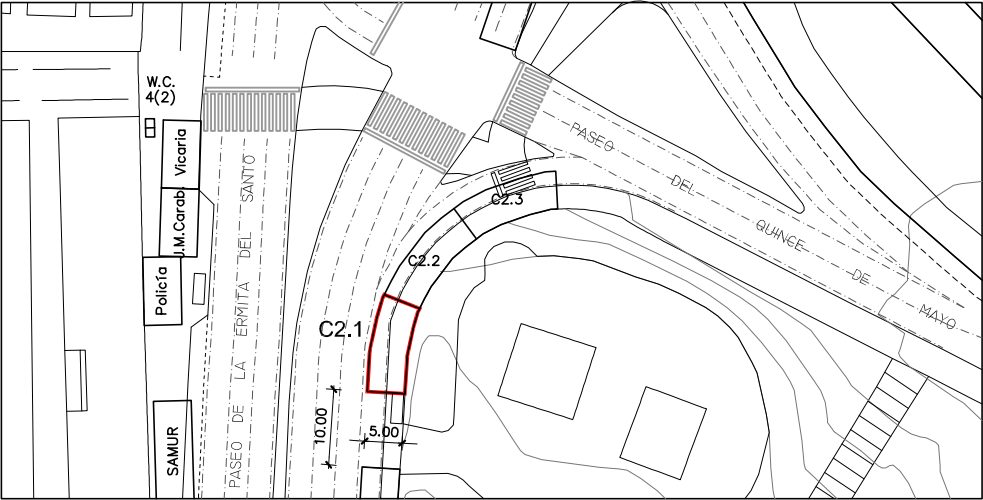

LEYENDA

ZONA	MEDIDAS	m2
C2.1	5,00 mt. de fondo	61,00 m2
Nº MÁXIMO DE SITUADOS		2

SITUADOS AUTORIZADOS EN LA ZONA

TIPOLOGÍAS	
a	<input checked="" type="checkbox"/> Venta alimentación, bares y restaurantes sin zona de consumo
b	<input type="checkbox"/> Venta alimentación, bares y restaurantes con zona de consumo
c	<input checked="" type="checkbox"/> Venta no alimentaria
d	<input type="checkbox"/> Atracciones público general
e	<input type="checkbox"/> Atracciones infantiles
f	<input type="checkbox"/> Partidos políticos y asociaciones
g	<input type="checkbox"/> Otras actividades recreativas

PRESCRIPCIONES

- El puesto o atracción se situará en el interior de la zona delimitada respetando 1 mt. de distancia entre situados y en todo caso dejando libre los pasos y vías de evacuación.
- En atracciones mecánicas y castillos hinchables se mantendrá un perímetro de seguridad según normativa de aplicación.
- Se prohíbe pisar o utilizar las zonas ajardinadas, o incluir el arbolado para uso de los puestos y atracciones.
- No aparcar el vehículo del titular del situado en el puesto salvo lo imprescindible para su instalación y montaje, o que el propio vehículo constituya el puesto de venta o atracción.
- Todos los puestos dedicados a venta alimentaria o restauración deberán disponer de pila con agua potable fría, caliente o ambas, así como instalaciones frigoríficas adecuadas.
- Las instalaciones de maquinarias especiales y auxiliares (climatización, grupos electrógenos, etc.) se ajustarán a la legislación vigente, velando por su correcto estado de conservación, uso y funcionamiento.
- En ningún caso las actividades se desarrollarán fuera del programa y horarios autorizados.
- En las zonas "D3" "D4" "E" Y "F" se prohíbe la utilización de equipos de sonido independientes para cada puesto o atracción, salvo uso de metáfora individual para la única emisión de avisos propios de su funcionamiento.
- Todas las atracciones deberán instalar un vallado de acuerdo con su memoria e instrucciones de seguridad.

MEDIDAS PREVENTIVAS Y DE SEGURIDAD A TENER EN CUENTA POR LOS DIFERENTES TITULARES DE LOS SITUADOS

- 1.- Revisar las atracciones a diario y comprobar su funcionamiento.

2.- No dejar materiales, equipos o instalaciones al alcance del público o que puedan suponer un peligro para la integridad física del mismo.

3.- No manipular ningún tipo de elemento eléctrico no estando autorizado.

4.- Evitar sobrecargar las instalaciones eléctricas y dejar suficiente espacio entre farolillos o adornos de papel y lámparas para evitar incendios.

5.- Disponer de extintores situados en lugares de fácil acceso para sofocar cualquier tipo de conato de incendio que se declare en el situado.
- 6.- En cocina proteger, toldos, cortinas y enseres del calor para no provocar un incendio.

7.- En caso de incendio, intente siempre conservar la calma.

8.- Si el fuego se inicia en aparatos eléctricos, cortar la corriente.

9.- Contactar con el teléfono de emergencias 112 ante cualquier problema o emergencia que se declare, indicando la zona y número de puesto asignado en el plano del recinto.

10.- Cumplir con todas las medidas de seguridad, con el fin de evitar accidentes

SITUACIÓN

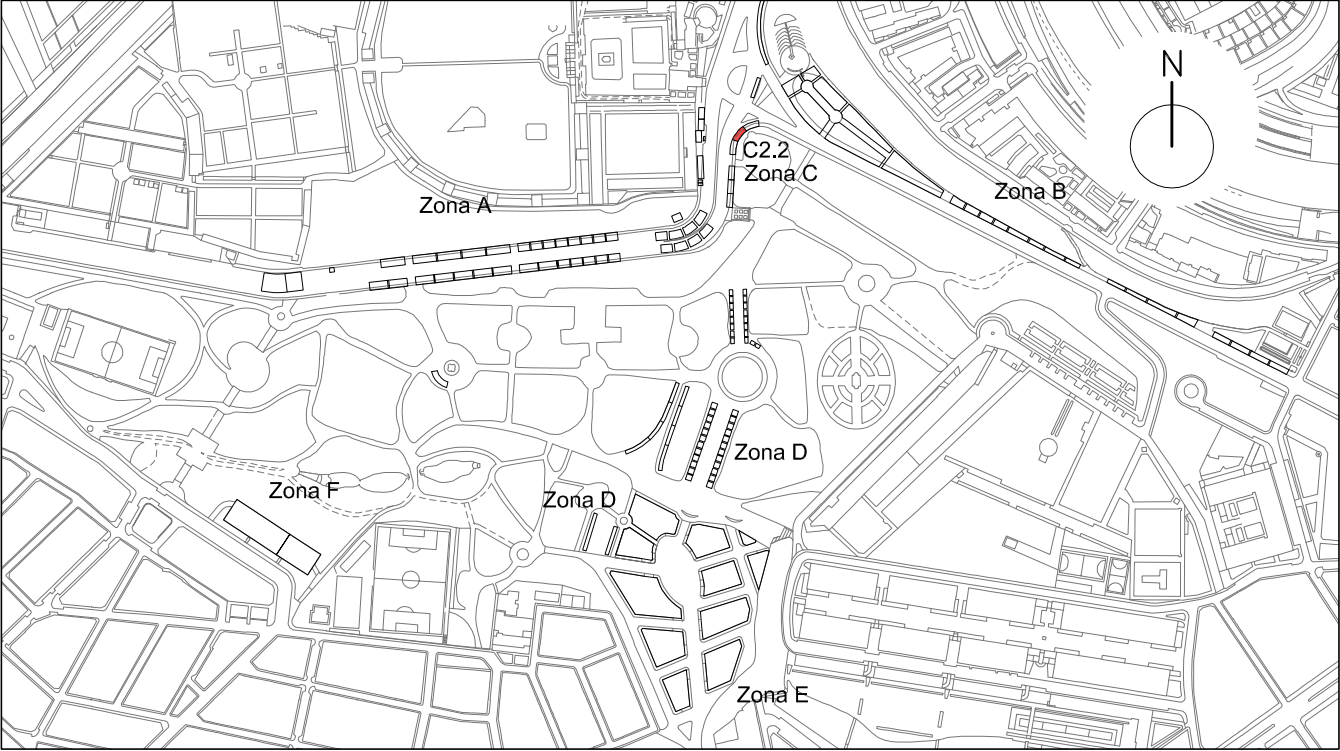

ZONA C2.2

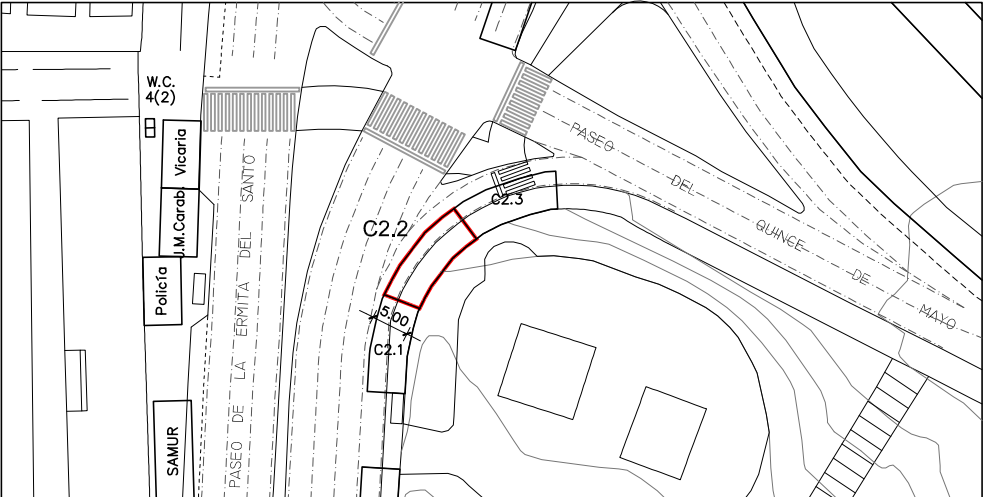

LEYENDA

ZONA	MEDIDAS	m2
C2.2	5,00 mt. de fondo	67,00 m2
Nº MÁXIMO DE SITUADOS		2

SITUADOS AUTORIZADOS EN LA ZONA

TIPOLOGÍAS	
a	<input checked="" type="checkbox"/> Venta alimentación, bares y restaurantes sin zona de consumo
b	<input type="checkbox"/> Venta alimentación, bares y restaurantes con zona de consumo
c	<input checked="" type="checkbox"/> Venta no alimentaria
d	<input type="checkbox"/> Atracciones público general
e	<input type="checkbox"/> Atracciones infantiles
f	<input type="checkbox"/> Partidos políticos y asociaciones
g	<input type="checkbox"/> Otras actividades recreativas

PRESCRIPCIONES

- El puesto o atracción se situará en el interior de la zona delimitada respetando 1 mt. de distancia entre situados y en todo caso dejando libre los pasos y vías de evacuación.
- En atracciones mecánicas y castillos hinchables se mantendrá un perímetro de seguridad según normativa de aplicación.
- Se prohíbe pisar o utilizar las zonas ajardinadas, o incluir el arbolado para uso de los puestos y atracciones.
- No aparcarse el vehículo del titular del situado en el puesto salvo lo imprescindible para su instalación y montaje, o que el propio vehículo constituya el puesto de venta o atracción.
- Todos los puestos dedicados a venta alimentaria o restauración deberán disponer de pila con agua potable fría, caliente o ambas, así como instalaciones frigoríficas adecuadas.
- Las instalaciones de maquinarias especiales y auxiliares (climatización, grupos electrógenos, etc.) se ajustarán a la legislación vigente, velando por su correcto estado de conservación, uso y funcionamiento.
- En ningún caso las actividades se desarrollarán fuera del programa y horarios autorizados.
- En las zonas "D3" "D4" "E" Y "F" se prohíbe la utilización de equipos de sonido independientes para cada puesto o atracción, salvo uso de metáfora individual para la única emisión de avisos propios de su funcionamiento.
- Todas las atracciones deberán instalar un vallado de acuerdo con su memoria e instrucciones de seguridad.

MEDIDAS PREVENTIVAS Y DE SEGURIDAD A TENER EN CUENTA POR LOS DIFERENTES TITULARES DE LOS SITUADOS

- 1.- Revisar las atracciones a diario y comprobar su funcionamiento.

2.- No dejar materiales, equipos o instalaciones al alcance del público o que puedan suponer un peligro para la integridad física del mismo.

3.- No manipular ningún tipo de elemento eléctrico no estando autorizado.

4.- Evitar sobrecargar las instalaciones eléctricas y dejar suficiente espacio entre farolillos o adornos de papel y lámparas para evitar incendios.

5.- Disponer de extintores situados en lugares de fácil acceso para sofocar cualquier tipo de conato de incendio que se declare en el situado.
- 6.- En cocina proteger, toldos, cortinas y enseres del calor para no provocar un incendio.

7.- En caso de incendio, intente siempre conservar la calma.

8.- Si el fuego se inicia en aparatos eléctricos, cortar la corriente.

9.- Contactar con el teléfono de emergencias 112 ante cualquier problema o emergencia que se declare, indicando la zona y número de puesto asignado en el plano del recinto.

10.- Cumplir con todas las medidas de seguridad, con el fin de evitar accidentes

Nº PARCELA
C2.2

FECHA
Enero 2024
ESCALA
1/1000

SITUACIÓN

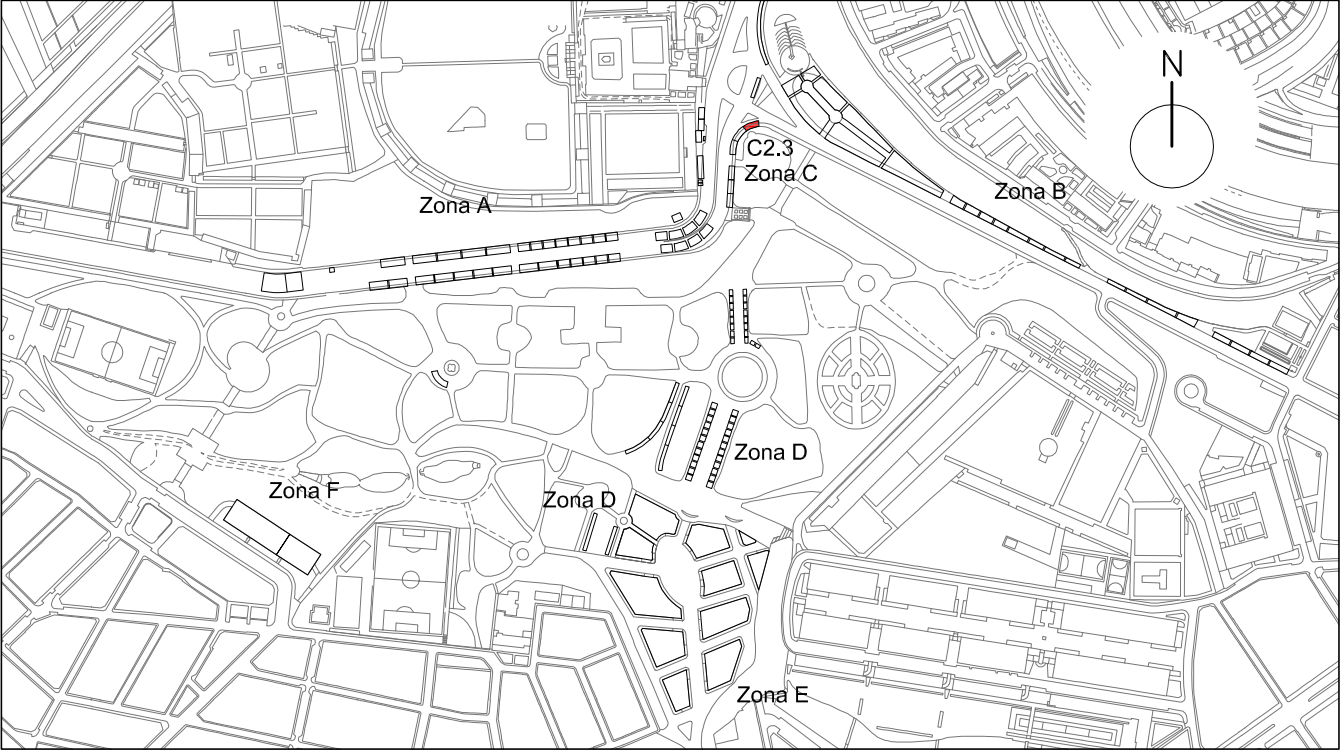

ZONA C2.3

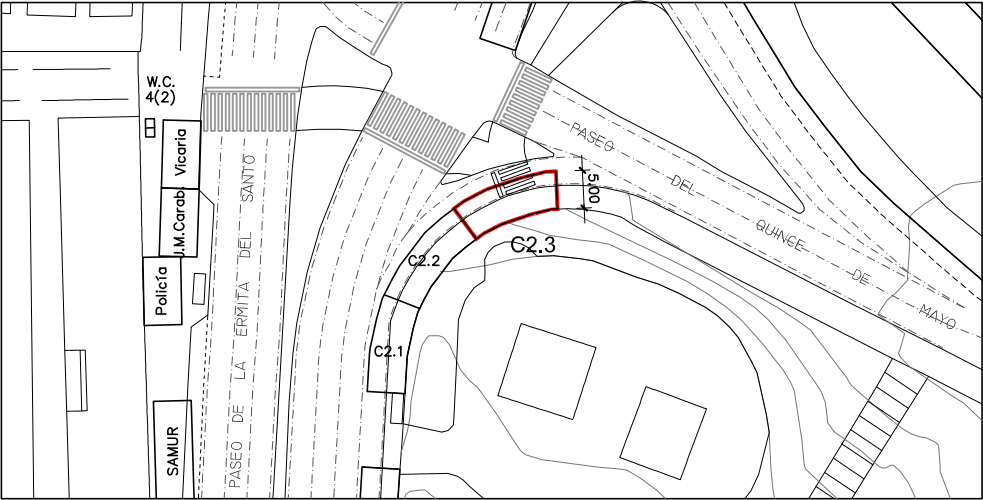

LEYENDA

ZONA	MEDIDAS	m2
C2.3	5,00 mt. de fondo	65,00 m2
Nº MÁXIMO DE SITUADOS		2

SITUADOS AUTORIZADOS EN LA ZONA

TIPOLOGÍAS	
a	<input checked="" type="checkbox"/> Venta alimentación, bares y restaurantes sin zona de consumo
b	<input type="checkbox"/> Venta alimentación, bares y restaurantes con zona de consumo
c	<input checked="" type="checkbox"/> Venta no alimentaria
d	<input type="checkbox"/> Atracciones público general
e	<input type="checkbox"/> Atracciones infantiles
f	<input type="checkbox"/> Partidos políticos y asociaciones
g	<input type="checkbox"/> Otras actividades recreativas

PRESCRIPCIONES

- El puesto o atracción se situará en el interior de la zona delimitada respetando 1 mt. de distancia entre situados y en todo caso dejando libre los pasos y vías de evacuación.
- En atracciones mecánicas y castillos hinchables se mantendrá un perímetro de seguridad según normativa de aplicación.
- Se prohíbe pisar o utilizar las zonas ajardinadas, o incluir el arbolado para uso de los puestos y atracciones.
- No aparcarse el vehículo del titular del situado en el puesto salvo lo imprescindible para su instalación y montaje, o que el propio vehículo constituya el puesto de venta o atracción.
- Todos los puestos dedicados a venta alimentaria o restauración deberán disponer de pila con agua potable fría, caliente o ambas, así como instalaciones frigoríficas adecuadas.
- Las instalaciones de maquinarias especiales y auxiliares (climatización, grupos electrógenos, etc.) se ajustarán a la legislación vigente, velando por su correcto estado de conservación, uso y funcionamiento.
- En ningún caso las actividades se desarrollarán fuera del programa y horarios autorizados.
- En las zonas "D3" "D4" "E" Y "F" se prohíbe la utilización de equipos de sonido independientes para cada puesto o atracción, salvo uso de metáfora individual para la única emisión de avisos propios de su funcionamiento.
- Todas las atracciones deberán instalar un vallado de acuerdo con su memoria e instrucciones de seguridad.

MEDIDAS PREVENTIVAS Y DE SEGURIDAD A TENER EN CUENTA POR LOS DIFERENTES TITULARES DE LOS SITUADOS

- 1.- Revisar las atracciones a diario y comprobar su funcionamiento.

2.- No dejar materiales, equipos o instalaciones al alcance del público o que puedan suponer un peligro para la integridad física del mismo.

3.- No manipular ningún tipo de elemento eléctrico no estando autorizado.

4.- Evitar sobrecargar las instalaciones eléctricas y dejar suficiente espacio entre farolillos o adornos de papel y lámparas para evitar incendios.

5.- Disponer de extintores situados en lugares de fácil acceso para sofocar cualquier tipo de conato de incendio que se declare en el situado.
- 6.- En cocina proteger, toldos, cortinas y enseres del calor para no provocar un incendio.

7.- En caso de incendio, intente siempre conservar la calma.

8.- Si el fuego se inicia en aparatos eléctricos, cortar la corriente.

9.- Contactar con el teléfono de emergencias 112 ante cualquier problema o emergencia que se declare, indicando la zona y número de puesto asignado en el plano del recinto.

10.- Cumplir con todas las medidas de seguridad, con el fin de evitar accidentes

SITUACIÓN

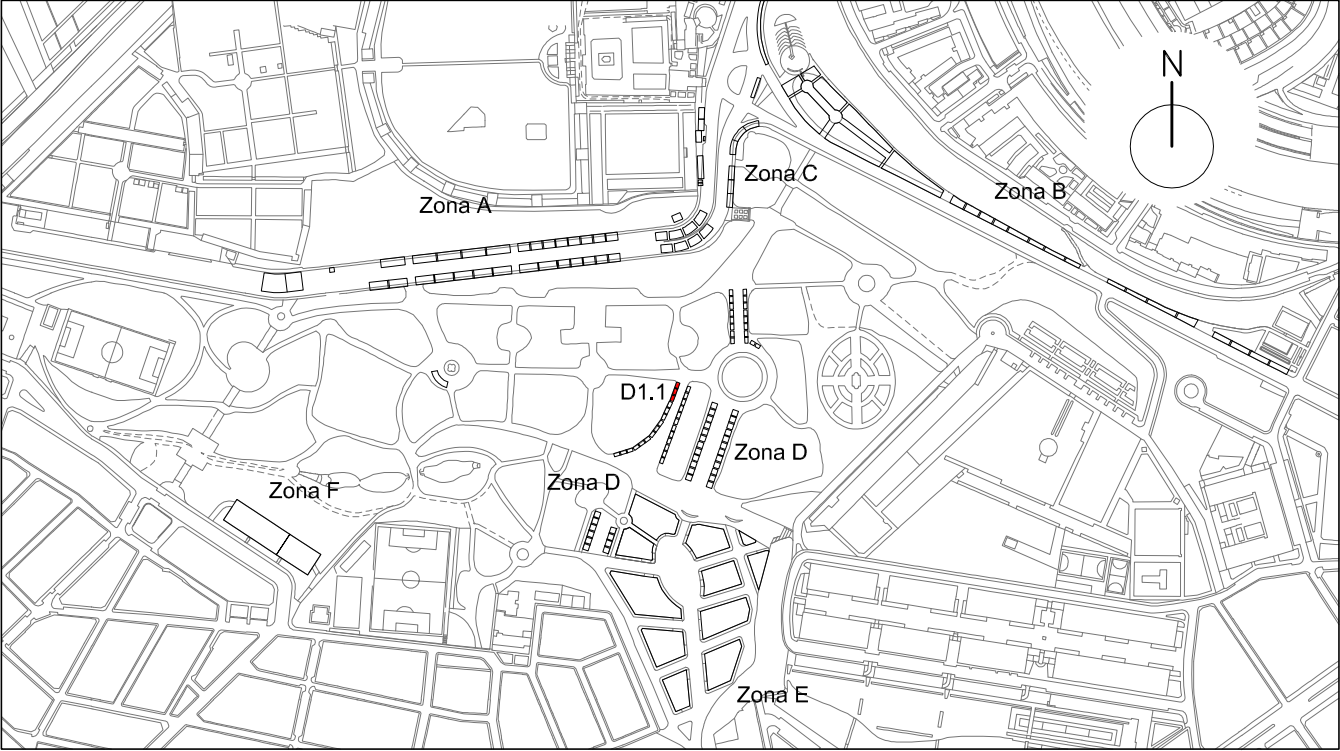

ZONA D1.1

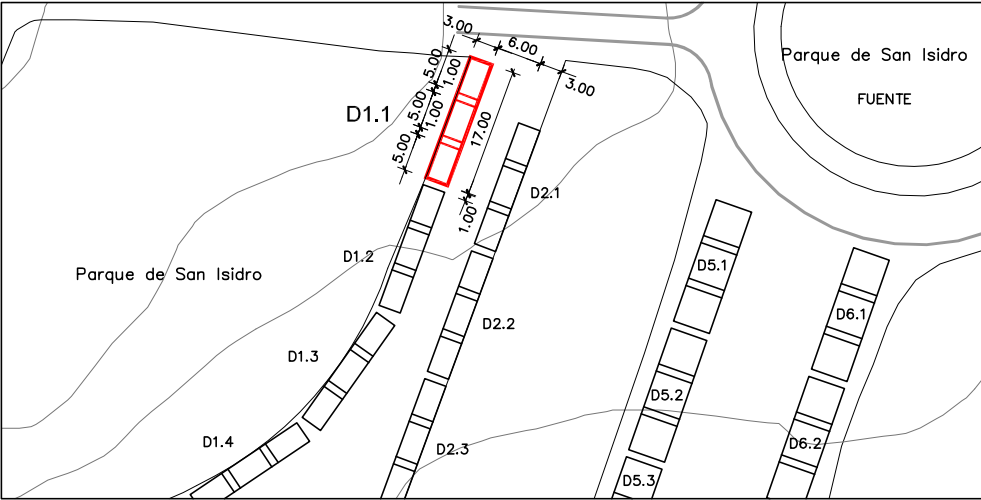

LEYENDA

ZONA	MEDIDAS	m2
D1.1	3,00 x 17,00 mt.	51,00 m2
Nº MÁXIMO DE SITUADOS		3

SITUADOS AUTORIZADOS EN LA ZONA

TIPOLOGÍAS	
a	<input checked="" type="checkbox"/> Venta alimentación, bares y restaurantes sin zona de consumo
b	<input type="checkbox"/> Venta alimentación, bares y restaurantes con zona de consumo
c	<input checked="" type="checkbox"/> Venta no alimentaria
d	<input type="checkbox"/> Atracciones publico general
e	<input type="checkbox"/> Atracciones infantiles
f	<input type="checkbox"/> Partidos políticos y asociaciones
g	<input type="checkbox"/> Otras actividades recreativas

PRESCRIPCIONES

- El puesto o atracción se situara en el interior de la zona delimitada respetando 1 mt. de distancia entre situados y en todo caso dejando libre los pasos y vías de evacuación.
- En atracciones mecánicas y castillos hinchables se mantendrá un perímetro de seguridad según normativa de aplicación.
- Se prohíbe pisar o utilizar las zonas ajardinadas, o incluir el arbolado para uso de los puestos y atracciones.
- No aparcar el vehículo del titular del situado en el puesto salvo lo imprescindible para su instalación y montaje, o que el propio vehículo constituya el puesto de venta o atracción.
- Todos los puestos dedicados a venta alimentaria o restauración deberán disponer de pila con agua potable fría, caliente o ambas, así como instalaciones frigoríficas adecuadas.
- Las instalaciones de maquinarias especiales y auxiliares (climatización, grupos electrógenos, etc.) se ajustaran a la legislación vigente, velando por su correcto estado de conservación, uso y funcionamiento.
- En ningún caso las actividades se desarrollaran fuera del programa y horarios autorizados.
- En las zonas "D3" "D4" "E" Y "F" se prohíbe la utilización de equipos de sonido independientes para cada puesto o atracción, salvo uso de metafonía individual para la única emisión de avisos propios de su funcionamiento.
- Todas las atracciones deberán instalar un vallado de acuerdo con su memoria e instrucciones de seguridad.

MEDIDAS PREVENTIVAS Y DE SEGURIDAD A TENER EN CUENTA POR LOS DIFERENTES TITULARES DE LOS SITUADOS

- 1.- Revisar las atracciones a diario y comprobar su funcionamiento.

2.- No dejar materiales, equipos o instalaciones al alcance del público o que puedan suponer un peligro para la integridad física del mismo.

3.- No manipular ningún tipo de elemento eléctrico no estando autorizado.

4.- Evitar sobrecargar las instalaciones eléctricas y dejar suficiente espacio entre farolillos o adornos de papel y lámparas para evitar incendios.

5.- Disponer de extintores situados en lugares de fácil acceso para sofocar cualquier tipo de conato de incendio que se declare en el situado.
- 6.- En cocina proteger, toldos, cortinas y enseres del calor para no provocar un incendio.

7.- En caso de incendio, intente siempre conservar la calma.

8.- Si el fuego se inicia en aparatos eléctricos, cortar la corriente.

9.- Contactar con el teléfono de emergencias 112 ante cualquier problema o emergencia que se declare, indicando la zona y número de puesto asignado en el plano del recinto.

10.- Cumplir con todas las medidas de seguridad, con el fin de evitar accidentes

SITUACIÓN

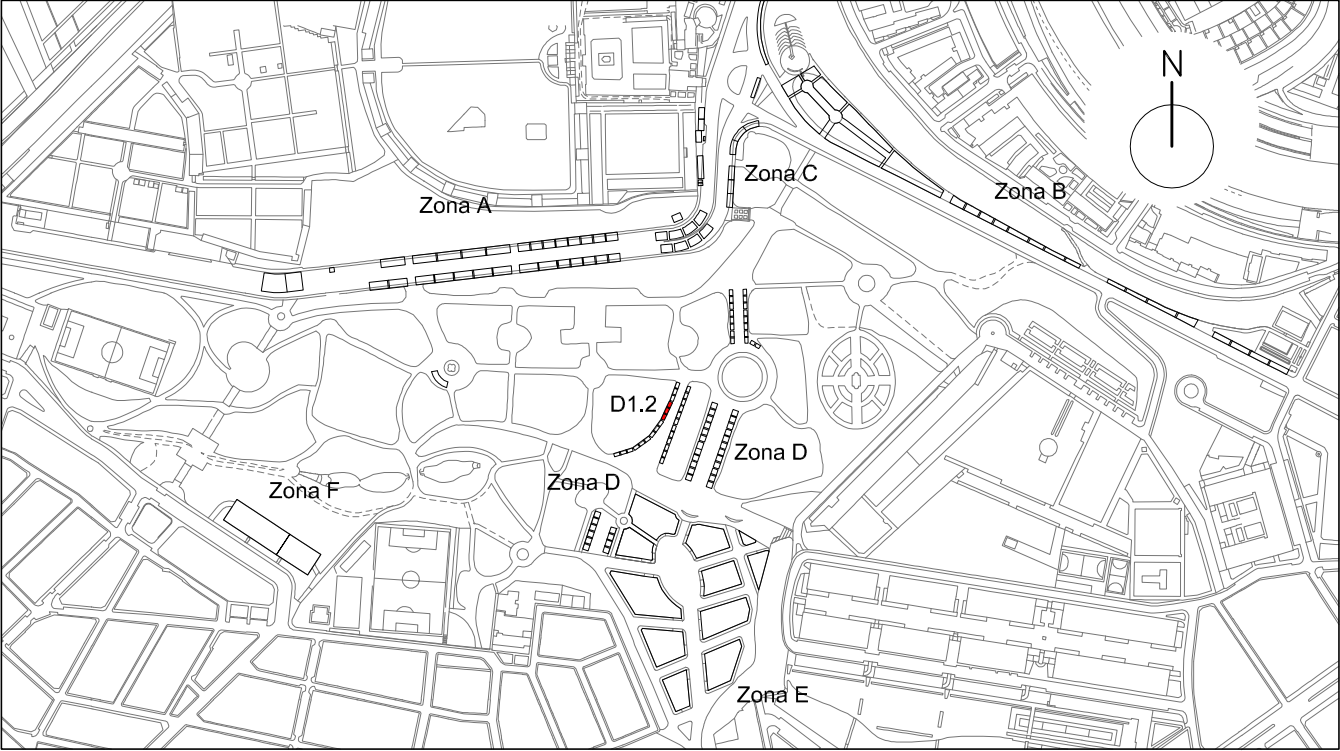

ZONA D1.2

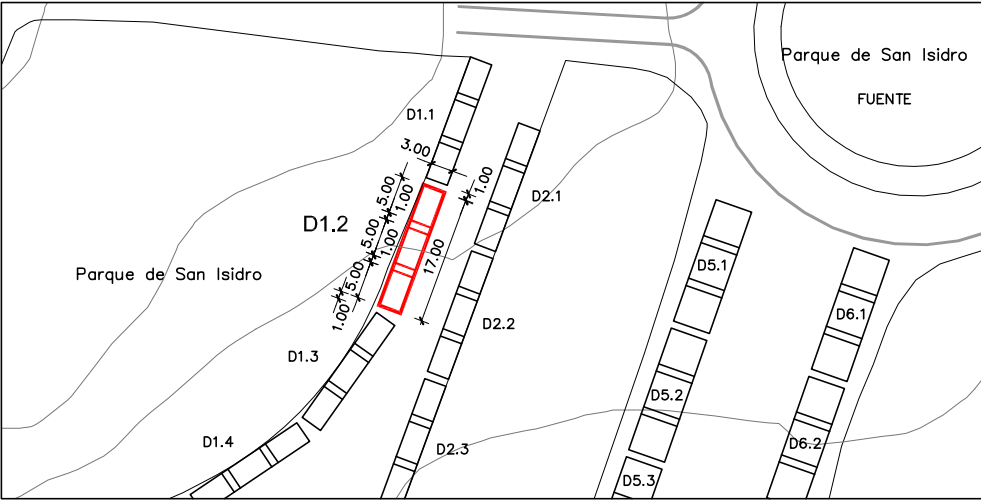

LEYENDA

ZONA	MEDIDAS	m2
D1.2	3,00 x 17,00 mt.	51,00 m2
Nº MÁXIMO DE SITUADOS		3

SITUADOS AUTORIZADOS EN LA ZONA

TIPOLOGÍAS	
a	<input checked="" type="checkbox"/> Venta alimentación, bares y restaurantes sin zona de consumo
b	<input type="checkbox"/> Venta alimentación, bares y restaurantes con zona de consumo
c	<input checked="" type="checkbox"/> Venta no alimentaria
d	<input type="checkbox"/> Atracciones público general
e	<input type="checkbox"/> Atracciones infantiles
f	<input type="checkbox"/> Partidos políticos y asociaciones
g	<input type="checkbox"/> Otras actividades recreativas

PRESCRIPCIONES

- El puesto o atracción se situará en el interior de la zona delimitada respetando 1 mt. de distancia entre situados y en todo caso dejando libre los pasos y vías de evacuación.
- En atracciones mecánicas y castillos hinchables se mantendrá un perímetro de seguridad según normativa de aplicación.
- Se prohíbe pisar o utilizar las zonas ajardinadas, o incluir el arbolado para uso de los puestos y atracciones.
- No aparcarse el vehículo del titular del situado en el puesto salvo lo imprescindible para su instalación y montaje, o que el propio vehículo constituya el puesto de venta o atracción.
- Todos los puestos dedicados a venta alimentaria o restauración deberán disponer de pila con agua potable fría, caliente o ambas, así como instalaciones frigoríficas adecuadas.
- Las instalaciones de maquinarias especiales y auxiliares (climatización, grupos electrógenos, etc.) se ajustarán a la legislación vigente, velando por su correcto estado de conservación, uso y funcionamiento.
- En ningún caso las actividades se desarrollarán fuera del programa y horarios autorizados.
- En las zonas "D3" "D4" "E" Y "F" se prohíbe la utilización de equipos de sonido independientes para cada puesto o atracción, salvo uso de metáfora individual para la única emisión de avisos propios de su funcionamiento.
- Todas las atracciones deberán instalar un vallado de acuerdo con su memoria e instrucciones de seguridad.

MEDIDAS PREVENTIVAS Y DE SEGURIDAD A TENER EN CUENTA POR LOS DIFERENTES TITULARES DE LOS SITUADOS

- 1.- Revisar las atracciones a diario y comprobar su funcionamiento.

2.- No dejar materiales, equipos o instalaciones al alcance del público o que puedan suponer un peligro para la integridad física del mismo.

3.- No manipular ningún tipo de elemento eléctrico no estando autorizado.

4.- Evitar sobrecargar las instalaciones eléctricas y dejar suficiente espacio entre farolillos o adornos de papel y lámparas para evitar incendios.

5.- Disponer de extintores situados en lugares de fácil acceso para sofocar cualquier tipo de conato de incendio que se declare en el situado.
- 6.- En cocina proteger, toldos, cortinas y enseres del calor para no provocar un incendio.

7.- En caso de incendio, intente siempre conservar la calma.

8.- Si el fuego se inicia en aparatos eléctricos, cortar la corriente.

9.- Contactar con el teléfono de emergencias 112 ante cualquier problema o emergencia que se declare, indicando la zona y número de puesto asignado en el plano del recinto.

10.- Cumplir con todas las medidas de seguridad, con el fin de evitar accidentes

ZONA	MEDIDAS	m2
D1.3	3,00 x 17,00 mt.	51,00 m2
Nº MÁXIMO DE SITUADOS		3

TIPOLOGÍAS	
a	<input checked="" type="checkbox"/> Venta <u>a</u> limentación, bares y restaurantes sin zona de consumo
b	<input type="checkbox"/> Venta <u>a</u> limentación, bares y restaurantes con zona de consumo
c	<input checked="" type="checkbox"/> Venta no <u>a</u> limentaria
d	<input type="checkbox"/> Atracciones público general
e	<input type="checkbox"/> Atracciones infantiles
f	<input type="checkbox"/> Partidos <u>p</u> olíticos y asociaciones
g	<input type="checkbox"/> Otras actividades recreativas

- El puesto o atracción se situará en el interior de la zona delimitada respetando 1 mt. de distancia entre situados y en todo caso dejando libre los pasos y vías de evacuación.
- En atracciones mecánicas y castillos hinchables se mantendrá un perímetro de seguridad según normativa de aplicación.
- Se prohíbe pisar o utilizar las zonas ajardinadas, o incluir el arbolado para uso de los puestos y atracciones.
- No aparcarse el vehículo del titular del situado en el puesto salvo lo imprescindible para su instalación y montaje, o que el propio vehículo constituya el puesto de venta o atracción.
- Todos los puestos dedicados a venta alimentaria o restauración deberán disponer de pila con agua potable fría, caliente o ambas, así como instalaciones frigoríficas adecuadas.
- Las instalaciones de maquinarias especiales y auxiliares (climatización, grupos electrógenos, etc.) se ajustarán a la legislación vigente, velando por su correcto estado de conservación, uso y funcionamiento.
- En ningún caso las actividades se desarrollarán fuera del programa y horarios autorizados.
- En las zonas "D3" "D4" "E" Y "F" se prohíbe la utilización de equipos de sonido independientes para cada puesto o atracción, salvo uso de fonografía individual para la única emisión de avisos propios de su funcionamiento.
- Todas las atracciones deberán instalar un vallado de acuerdo con su memoria e instrucciones de seguridad.

<p>1.- Revisar las atracciones a diario y comprobar su funcionamiento.</p> <p>2.- No dejar materiales, equipos o instalaciones al alcance del público o que puedan suponer un peligro para la integridad física del mismo.</p> <p>3.- No manipular ningún tipo de elemento eléctrico no estando autorizado.</p> <p>4.- Evitar sobrecargar las instalaciones eléctricas y dejar suficiente espacio entre farolillos o adornos de papel y lámparas para evitar incendios.</p> <p>5.- Disponer de extintores situados en lugares de fácil acceso para sofocar cualquier tipo de conato de incendio que se declare en el situado.</p>	<p>6.- En cocina proteger, toldos, cortinas y enseres del calor para no provocar un incendio.</p> <p>7.- En caso de incendio, intente siempre conservar la calma.</p> <p>8.- Si el fuego se inicia en aparatos eléctricos, cortar la corriente.</p> <p>9.- Contactar con el teléfono de emergencias 112 ante cualquier problema o emergencia que se declare, indicando la zona y número de puesto asignado en el plano del recinto.</p> <p>10.- Cumplir con todas las medidas de seguridad, con el fin de evitar accidentes</p>
---	---

SITUACIÓN

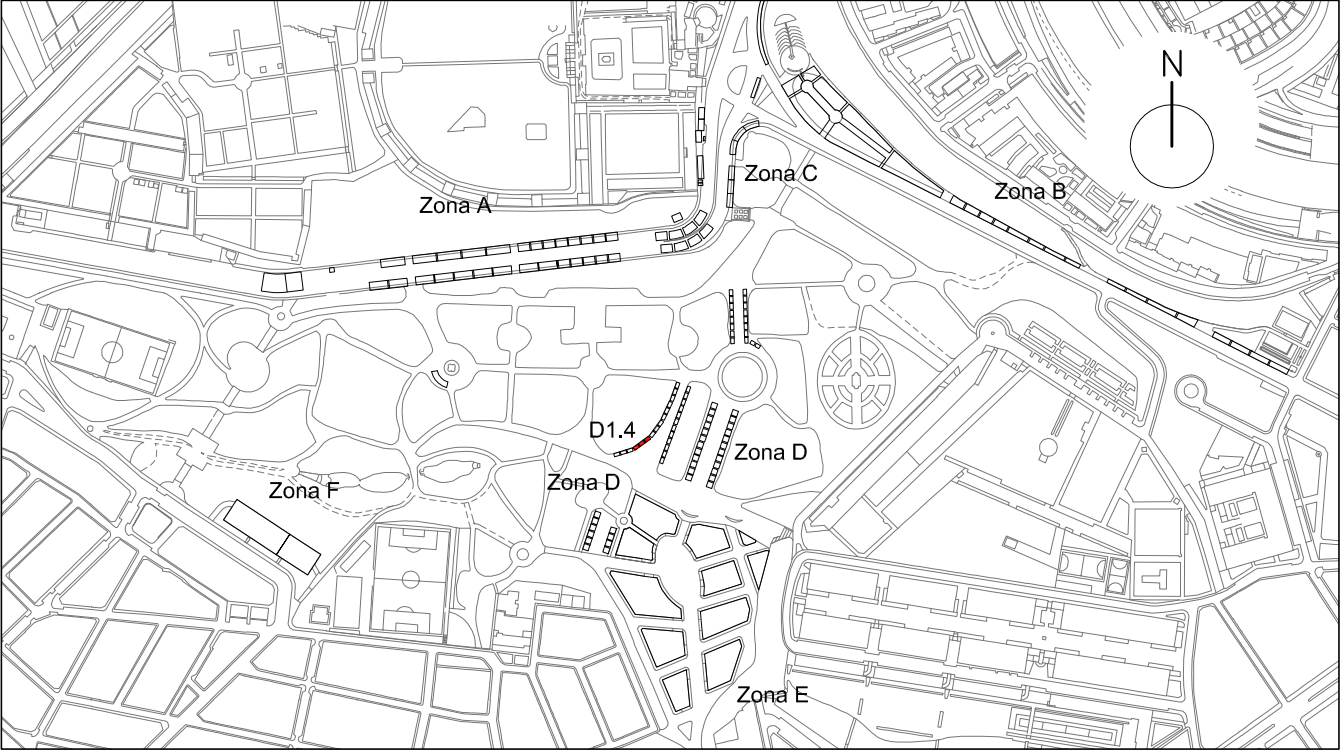

ZONA D1.4

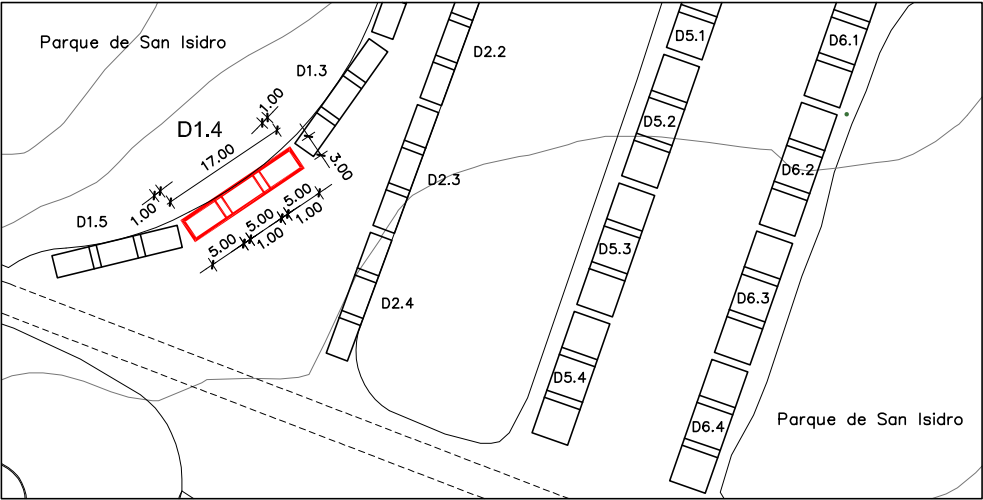

LEYENDA

ZONA	MEDIDAS	m2
D1.4	3,00 x 17,00 mt.	51,00 m2
Nº MÁXIMO DE SITUADOS		3

SITUADOS AUTORIZADOS EN LA ZONA

TIPOLOGÍAS	
a	<input checked="" type="checkbox"/> Venta alimentación, bares y restaurantes sin zona de consumo
b	<input type="checkbox"/> Venta alimentación, bares y restaurantes con zona de consumo
c	<input checked="" type="checkbox"/> Venta no alimentaria
d	<input type="checkbox"/> Atracciones público general
e	<input type="checkbox"/> Atracciones infantiles
f	<input type="checkbox"/> Partidos políticos y asociaciones
g	<input type="checkbox"/> Otras actividades recreativas

PRESCRIPCIONES

- El puesto o atracción se situara en el interior de la zona delimitada respetando 1 mt. de distancia entre situados y en todo caso dejando libre los pasos y vías de evacuación.
- En atracciones mecánicas y castillos hinchables se mantendrá un perímetro de seguridad según normativa de aplicación.
- Se prohíbe pisar o utilizar las zonas ajardinadas, o incluir el arbolado para uso de los puestos y atracciones.
- No aparcar el vehículo del titular del situado en el puesto salvo lo imprescindible para su instalación y montaje, o que el propio vehículo constituya el puesto de venta o atracción.
- Todos los puestos dedicados a venta alimentaria o restauración deberán disponer de pila con agua potable fría, caliente o ambas, así como instalaciones frigoríficas adecuadas.
- Las instalaciones de maquinarias especiales y auxiliares (climatización, grupos electrógenos, etc.) se ajustaran a la legislación vigente, velando por su correcto estado de conservación, uso y funcionamiento.
- En ningún caso las actividades se desarrollaran fuera del programa y horarios autorizados.
- En las zonas "D3" "D4" "E" Y "F" se prohíbe la utilización de equipos de sonido independientes para cada puesto o atracción, salvo uso de metáfora individual para la única emisión de avisos propios de su funcionamiento.
- Todas las atracciones deberán instalar un vallado de acuerdo con su memoria e instrucciones de seguridad.

MEDIDAS PREVENTIVAS Y DE SEGURIDAD A TENER EN CUENTA POR LOS DIFERENTES TITULARES DE LOS SITUADOS

- 1.- Revisar las atracciones a diario y comprobar su funcionamiento.

2.- No dejar materiales, equipos o instalaciones al alcance del público o que puedan suponer un peligro para la integridad física del mismo.

3.- No manipular ningún tipo de elemento eléctrico no estando autorizado.

4.- Evitar sobrecargar las instalaciones eléctricas y dejar suficiente espacio entre farolillos o adornos de papel y lámparas para evitar incendios.

5.- Disponer de extintores situados en lugares de fácil acceso para sofocar cualquier tipo de conato de incendio que se declare en el situado.
- 6.- En cocina proteger, toldos, cortinas y enseres del calor para no provocar un incendio.

7.- En caso de incendio, intente siempre conservar la calma.

8.- Si el fuego se inicia en aparatos eléctricos, cortar la corriente.

9.- Contactar con el teléfono de emergencias 112 ante cualquier problema o emergencia que se declare, indicando la zona y número de puesto asignado en el plano del recinto.

10.- Cumplir con todas las medidas de seguridad, con el fin de evitar accidentes

SITUACIÓN

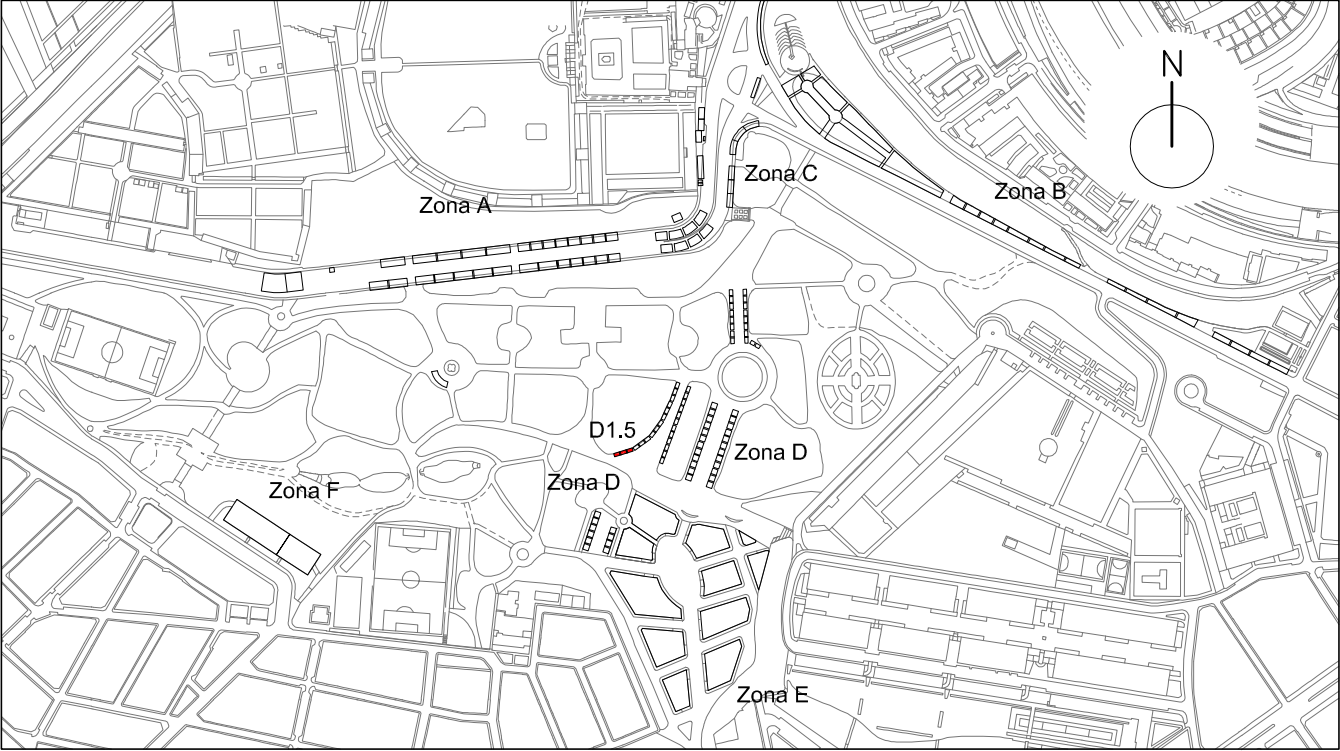

ZONA D1.5

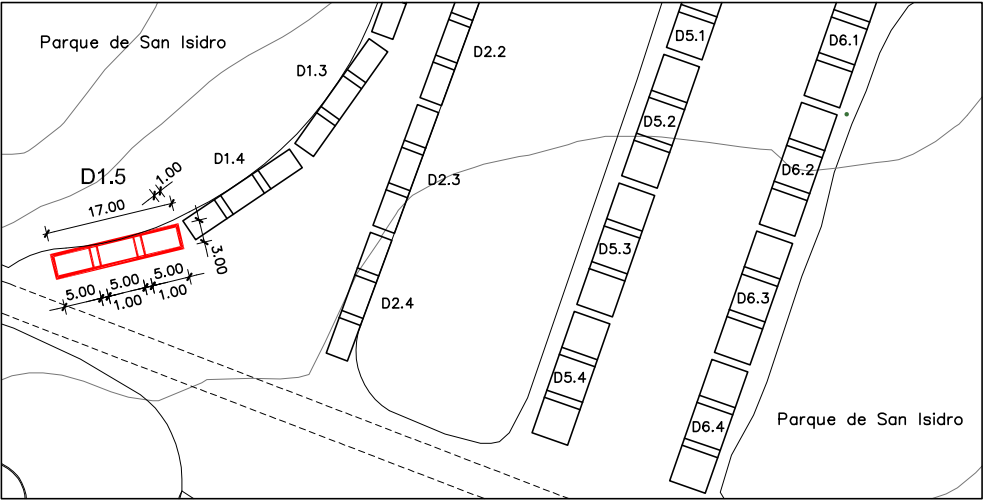

LEYENDA

ZONA	MEDIDAS	m2
D1.5	3,00 x 17,00 mt.	51,00 m2
Nº MÁXIMO DE SITUADOS		3

SITUADOS AUTORIZADOS EN LA ZONA

TIPOLOGÍAS	
a	<input checked="" type="checkbox"/> Venta alimentación, bares y restaurantes sin zona de consumo
b	<input type="checkbox"/> Venta alimentación, bares y restaurantes con zona de consumo
c	<input checked="" type="checkbox"/> Venta no alimentaria
d	<input type="checkbox"/> Atracciones publico general
e	<input type="checkbox"/> Atracciones infantiles
f	<input type="checkbox"/> Partidos políticos y asociaciones
g	<input type="checkbox"/> Otras actividades recreativas

PRESCRIPCIONES

- El puesto o atracción se situara en el interior de la zona delimitada respetando 1 mt. de distancia entre situados y en todo caso dejando libre los pasos y vías de evacuación.
- En atracciones mecánicas y castillos hinchables se mantendrá un perímetro de seguridad según normativa de aplicación.
- Se prohíbe pisar o utilizar las zonas ajardinadas, o incluir el arbolado para uso de los puestos y atracciones.
- No aparcar el vehículo del titular del situado en el puesto salvo lo imprescindible para su instalación y montaje, o que el propio vehículo constituya el puesto de venta o atracción.
- Todos los puestos dedicados a venta alimentaria o restauración deberán disponer de pila con agua potable fría, caliente o ambas, así como instalaciones frigoríficas adecuadas.
- Las instalaciones de maquinarias especiales y auxiliares (climatización, grupos electrógenos, etc.) se ajustaran a la legislación vigente, velando por su correcto estado de conservación, uso y funcionamiento.
- En ningún caso las actividades se desarrollaran fuera del programa y horarios autorizados.
- En las zonas "D3" "D4" "E" Y "F" se prohíbe la utilización de equipos de sonido independientes para cada puesto o atracción, salvo uso de metafonía individual para la única emisión de avisos propios de su funcionamiento.
- Todas las atracciones deberán instalar un vallado de acuerdo con su memoria e instrucciones de seguridad.

MEDIDAS PREVENTIVAS Y DE SEGURIDAD A TENER EN CUENTA POR LOS DIFERENTES TITULARES DE LOS SITUADOS

- 1.- Revisar las atracciones a diario y comprobar su funcionamiento.

2.- No dejar materiales, equipos o instalaciones al alcance del público o que puedan suponer un peligro para la integridad física del mismo.

3.- No manipular ningún tipo de elemento eléctrico no estando autorizado.

4.- Evitar sobrecargar las instalaciones eléctricas y dejar suficiente espacio entre farolillos o adornos de papel y lámparas para evitar incendios.

5.- Disponer de extintores situados en lugares de fácil acceso para sofocar cualquier tipo de conato de incendio que se declare en el situado.
- 6.- En cocina proteger, toldos, cortinas y enseres del calor para no provocar un incendio.

7.- En caso de incendio, intente siempre conservar la calma.

8.- Si el fuego se inicia en aparatos eléctricos, cortar la corriente.

9.- Contactar con el teléfono de emergencias 112 ante cualquier problema o emergencia que se declare, indicando la zona y número de puesto asignado en el plano del recinto.

10.- Cumplir con todas las medidas de seguridad, con el fin de evitar accidentes

SITUACIÓN

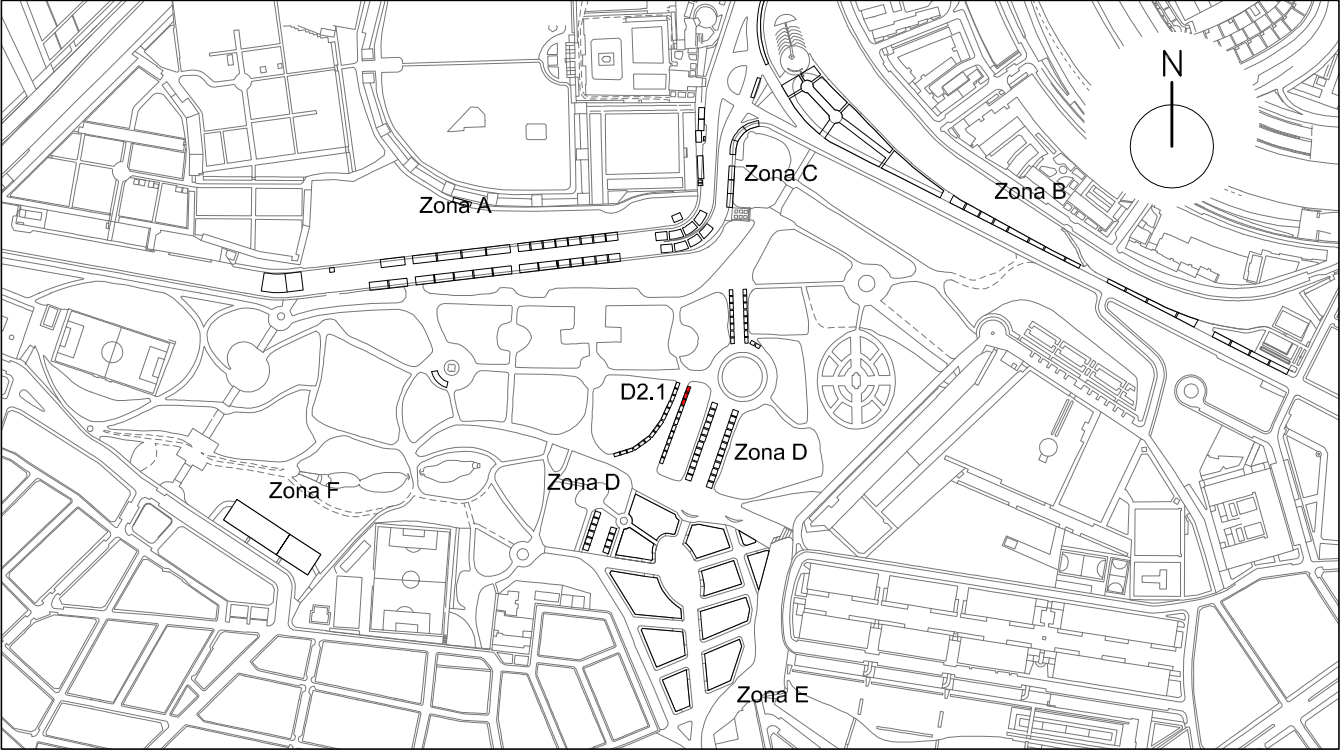

ZONA D2.1

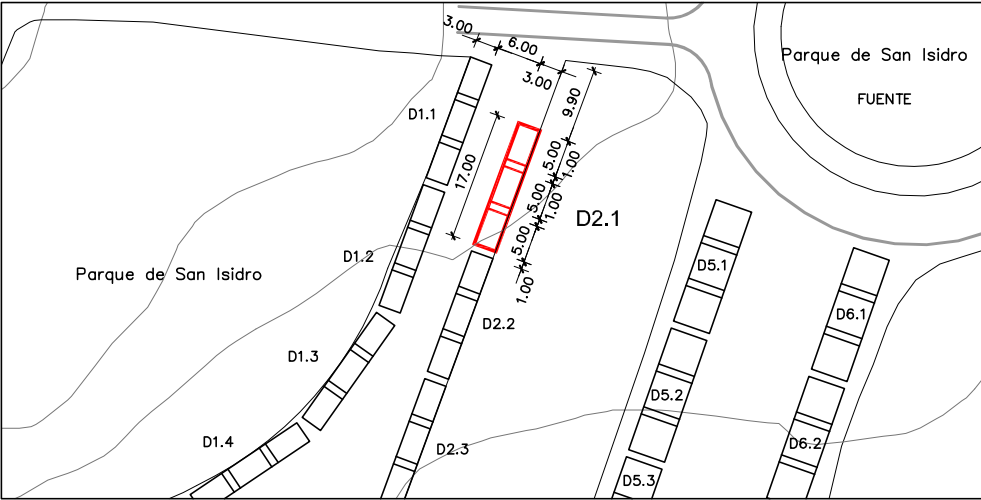

LEYENDA

ZONA	MEDIDAS	m2
D2.1	3,00 x 17,00 mt.	51,00 m2
Nº MÁXIMO DE SITUADOS		3

SITUADOS AUTORIZADOS EN LA ZONA

TIPOLOGÍAS	
a	<input checked="" type="checkbox"/> Venta alimentación, bares y restaurantes sin zona de consumo
b	<input type="checkbox"/> Venta alimentación, bares y restaurantes con zona de consumo
c	<input checked="" type="checkbox"/> Venta no alimentaria
d	<input type="checkbox"/> Atracciones publico general
e	<input type="checkbox"/> Atracciones infantiles
f	<input type="checkbox"/> Partidos políticos y asociaciones
g	<input type="checkbox"/> Otras actividades recreativas

PRESCRIPCIONES

- El puesto o atracción se situara en el interior de la zona delimitada respetando 1 mt. de distancia entre situados y en todo caso dejando libre los pasos y vías de evacuación.
- En atracciones mecánicas y castillos hinchables se mantendrá un perímetro de seguridad según normativa de aplicación.
- Se prohíbe pisar o utilizar las zonas ajardinadas, o incluir el arbolado para uso de los puestos y atracciones.
- No aparcar el vehículo del titular del situado en el puesto salvo lo imprescindible para su instalación y montaje, o que el propio vehículo constituya el puesto de venta o atracción.
- Todos los puestos dedicados a venta alimentaria o restauración deberán disponer de pila con agua potable fría, caliente o ambas, así como instalaciones frigoríficas adecuadas.
- Las instalaciones de maquinarias especiales y auxiliares (climatización, grupos electrógenos, etc.) se ajustaran a la legislación vigente, velando por su correcto estado de conservación, uso y funcionamiento.
- En ningún caso las actividades se desarrollaran fuera del programa y horarios autorizados.
- En las zonas "D3" "D4" "E" Y "F" se prohíbe la utilización de equipos de sonido independientes para cada puesto o atracción, salvo uso de metafonía individual para la única emisión de avisos propios de su funcionamiento.
- Todas las atracciones deberán instalar un vallado de acuerdo con su memoria e instrucciones de seguridad.

MEDIDAS PREVENTIVAS Y DE SEGURIDAD A TENER EN CUENTA POR LOS DIFERENTES TITULARES DE LOS SITUADOS

- 1.- Revisar las atracciones a diario y comprobar su funcionamiento.
- 2.- No dejar materiales, equipos o instalaciones al alcance del público o que puedan suponer un peligro para la integridad física del mismo.
- 3.- No manipular ningún tipo de elemento eléctrico no estando autorizado.
- 4.- Evitar sobrecargar las instalaciones eléctricas y dejar suficiente espacio entre farolillos o adornos de papel y lámparas para evitar incendios.
- 5.- Disponer de extintores situados en lugares de fácil acceso para sofocar cualquier tipo de conato de incendio que se declare en el situado.
- 6.- En cocina proteger, toldos, cortinas y enseres del calor para no provocar un incendio.
- 7.- En caso de incendio, intente siempre conservar la calma.
- 8.- Si el fuego se inicia en aparatos eléctricos, cortar la corriente.
- 9.- Contactar con el teléfono de emergencias 112 ante cualquier problema o emergencia que se declare, indicando la zona y número de puesto asignado en el plano del recinto.
- 10.- Cumplir con todas las medidas de seguridad, con el fin de evitar accidentes

SITUACIÓN

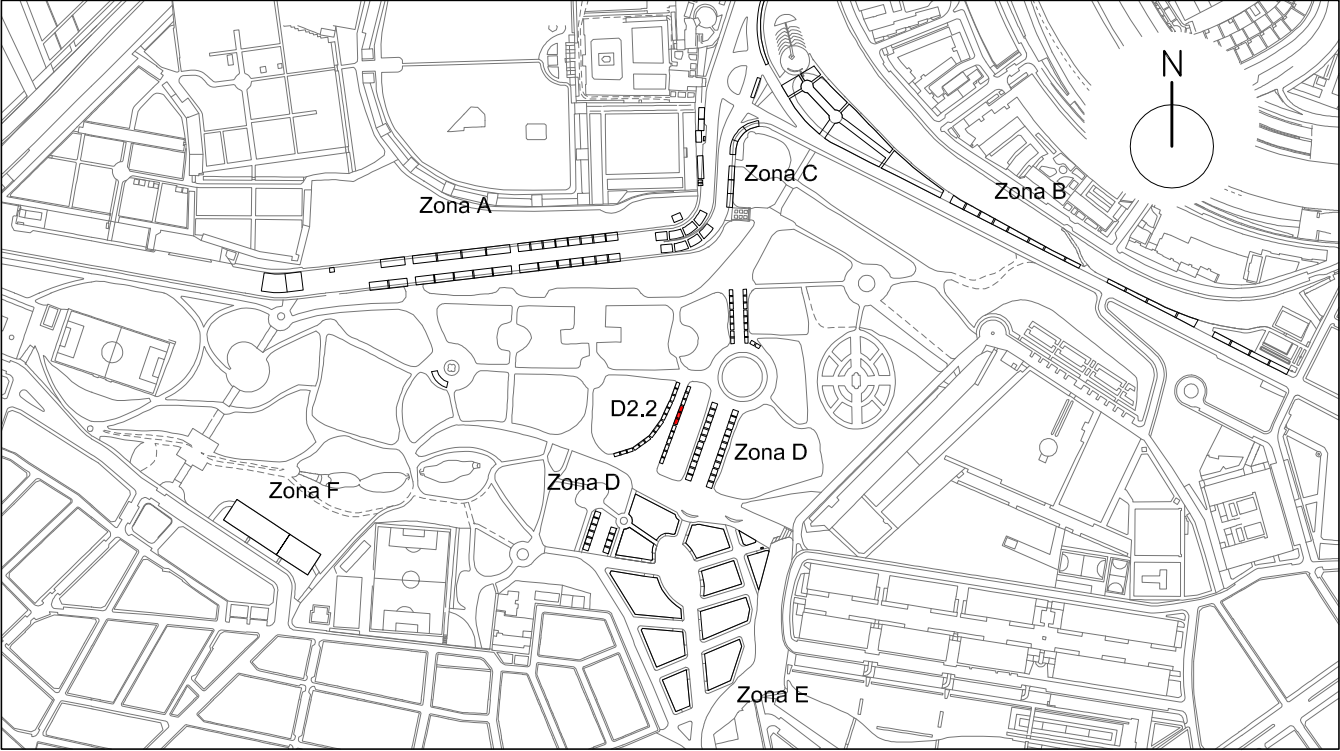

ZONA D2.2

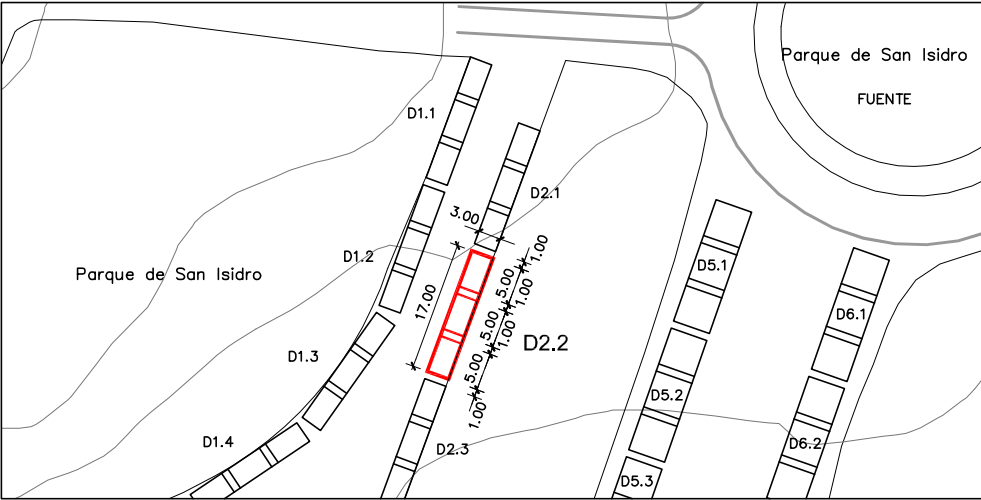

LEYENDA

ZONA	MEDIDAS	m2
D2.2	3,00 x 17,00 mt.	51,00 m2
Nº MÁXIMO DE SITUADOS		3

SITUADOS AUTORIZADOS EN LA ZONA

TIPOLOGÍAS	
a	<input checked="" type="checkbox"/> Venta alimentación, bares y restaurantes sin zona de consumo
b	<input type="checkbox"/> Venta alimentación, bares y restaurantes con zona de consumo
c	<input checked="" type="checkbox"/> Venta no alimentaria
d	<input type="checkbox"/> Atracciones público general
e	<input type="checkbox"/> Atracciones infantiles
f	<input type="checkbox"/> Partidos políticos y asociaciones
g	<input type="checkbox"/> Otras actividades recreativas

PRESCRIPCIONES

- El puesto o atracción se situara en el interior de la zona delimitada respetando 1 mt. de distancia entre situados y en todo caso dejando libre los pasos y vías de evacuación.
- En atracciones mecánicas y castillos hinchables se mantendrá un perímetro de seguridad según normativa de aplicación.
- Se prohíbe pisar o utilizar las zonas ajardinadas, o incluir el arbolado para uso de los puestos y atracciones.
- No aparcarse el vehículo del titular del situado en el puesto salvo lo imprescindible para su instalación y montaje, o que el propio vehículo constituya el puesto de venta o atracción.
- Todos los puestos dedicados a venta alimentaria o restauración deberán disponer de pila con agua potable fría, caliente o ambas, así como instalaciones frigoríficas adecuadas.
- Las instalaciones de maquinarias especiales y auxiliares (climatización, grupos electrógenos, etc.) se ajustaran a la legislación vigente, velando por su correcto estado de conservación, uso y funcionamiento.
- En ningún caso las actividades se desarrollaran fuera del programa y horarios autorizados.
- En las zonas "D3" "D4" "E" Y "F" se prohíbe la utilización de equipos de sonido independientes para cada puesto o atracción, salvo uso de metafonía individual para la única emisión de avisos propios de su funcionamiento.
- Todas las atracciones deberán instalar un vallado de acuerdo con su memoria e instrucciones de seguridad.

MEDIDAS PREVENTIVAS Y DE SEGURIDAD A TENER EN CUENTA POR LOS DIFERENTES TITULARES DE LOS SITUADOS

- 1.- Revisar las atracciones a diario y comprobar su funcionamiento.

2.- No dejar materiales, equipos o instalaciones al alcance del público o que puedan suponer un peligro para la integridad física del mismo.

3.- No manipular ningún tipo de elemento eléctrico no estando autorizado.

4.- Evitar sobrecargar las instalaciones eléctricas y dejar suficiente espacio entre farolillos o adornos de papel y lámparas para evitar incendios.

5.- Disponer de extintores situados en lugares de fácil acceso para sofocar cualquier tipo de conato de incendio que se declare en el situado.
- 6.- En cocina proteger, toldos, cortinas y enseres del calor para no provocar un incendio.

7.- En caso de incendio, intente siempre conservar la calma.

8.- Si el fuego se inicia en aparatos eléctricos, cortar la corriente.

9.- Contactar con el teléfono de emergencias 112 ante cualquier problema o emergencia que se declare, indicando la zona y número de puesto asignado en el plano del recinto.

10.- Cumplir con todas las medidas de seguridad, con el fin de evitar accidentes

SITUACIÓN

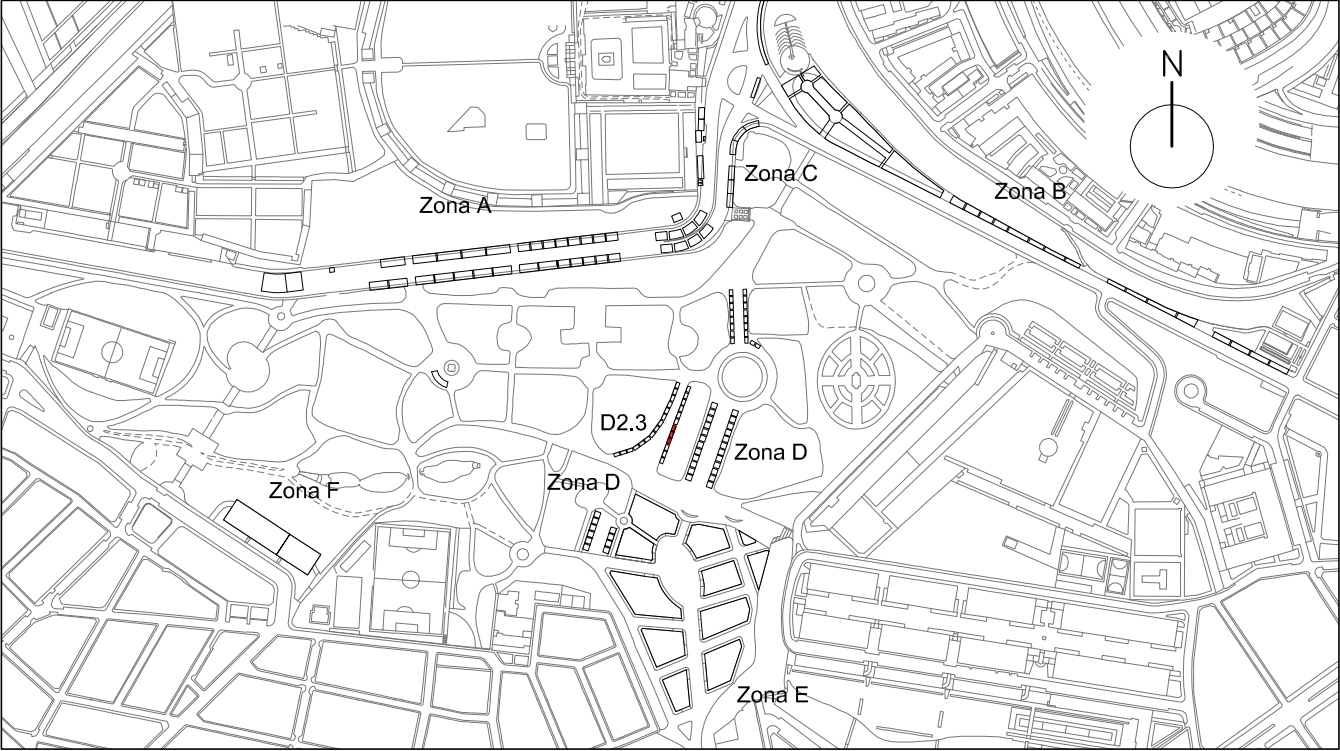

ZONA D2.3

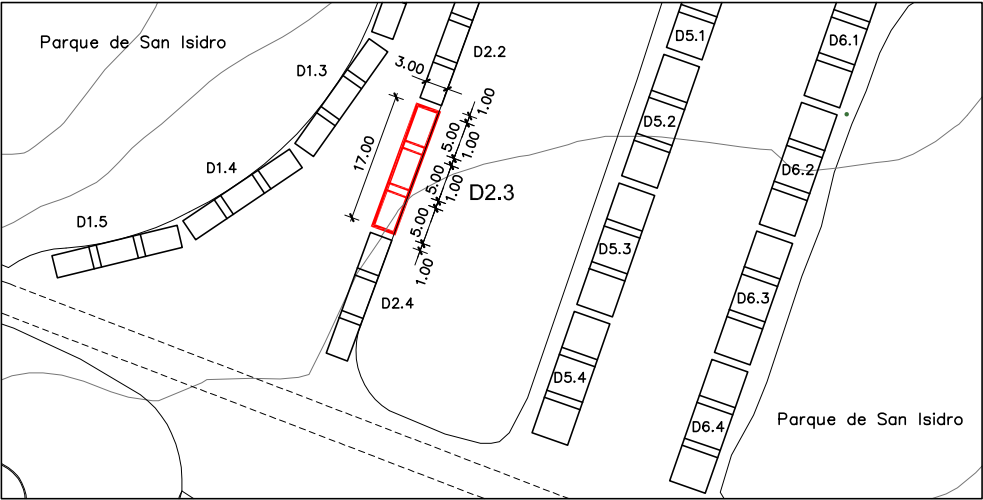

LEYENDA

ZONA	MEDIDAS	m2
D2.3	3,00 x 17,00 mt.	51,00 m2
Nº MÁXIMO DE SITUADOS		3

SITUADOS AUTORIZADOS EN LA ZONA

TIPOLOGÍAS	
a	<input checked="" type="checkbox"/> Venta alimentación, bares y restaurantes sin zona de consumo
b	<input type="checkbox"/> Venta alimentación, bares y restaurantes con zona de consumo
c	<input checked="" type="checkbox"/> Venta no alimentaria
d	<input type="checkbox"/> Atracciones público general
e	<input type="checkbox"/> Atracciones infantiles
f	<input type="checkbox"/> Partidos políticos y asociaciones
g	<input type="checkbox"/> Otras actividades recreativas

PRESCRIPCIONES

- El puesto o atracción se situará en el interior de la zona delimitada respetando 1 mt. de distancia entre situados y en todo caso dejando libre los pasos y vías de evacuación.
- En atracciones mecánicas y castillos hinchables se mantendrá un perímetro de seguridad según normativa de aplicación.
- Se prohíbe pisar o utilizar las zonas ajardinadas, o incluir el arbolado para uso de los puestos y atracciones.
- No aparcarse el vehículo del titular del situado en el puesto salvo lo imprescindible para su instalación y montaje, o que el propio vehículo constituya el puesto de venta o atracción.
- Todos los puestos dedicados a venta alimentaria o restauración deberán disponer de pila con agua potable fría, caliente o ambas, así como instalaciones frigoríficas adecuadas.
- Las instalaciones de maquinarias especiales y auxiliares (climatización, grupos electrógenos, etc.) se ajustarán a la legislación vigente, velando por su correcto estado de conservación, uso y funcionamiento.
- En ningún caso las actividades se desarrollarán fuera del programa y horarios autorizados.
- En las zonas "D3" "D4" "E" y "F" se prohíbe la utilización de equipos de sonido independientes para cada puesto o atracción, salvo uso de metáfora individual para la única emisión de avisos propios de su funcionamiento.
- Todas las atracciones deberán instalar un vallado de acuerdo con su memoria e instrucciones de seguridad.

MEDIDAS PREVENTIVAS Y DE SEGURIDAD A TENER EN CUENTA POR LOS DIFERENTES TITULARES DE LOS SITUADOS

- 1.- Revisar las atracciones a diario y comprobar su funcionamiento.
- 2.- No dejar materiales, equipos o instalaciones al alcance del público o que puedan suponer un peligro para la integridad física del mismo.
- 3.- No manipular ningún tipo de elemento eléctrico no estando autorizado.
- 4.- Evitar sobrecargar las instalaciones eléctricas y dejar suficiente espacio entre farolillos o adornos de papel y lámparas para evitar incendios.
- 5.- Disponer de extintores situados en lugares de fácil acceso para sofocar cualquier tipo de conato de incendio que se declare en el situado.
- 6.- En cocina proteger, toldos, cortinas y enseres del calor para no provocar un incendio.
- 7.- En caso de incendio, intente siempre conservar la calma.
- 8.- Si el fuego se inicia en aparatos eléctricos, cortar la corriente.
- 9.- Contactar con el teléfono de emergencias 112 ante cualquier problema o emergencia que se declare, indicando la zona y número de puesto asignado en el plano del recinto.
- 10.- Cumplir con todas las medidas de seguridad, con el fin de evitar accidentes.

SITUACIÓN

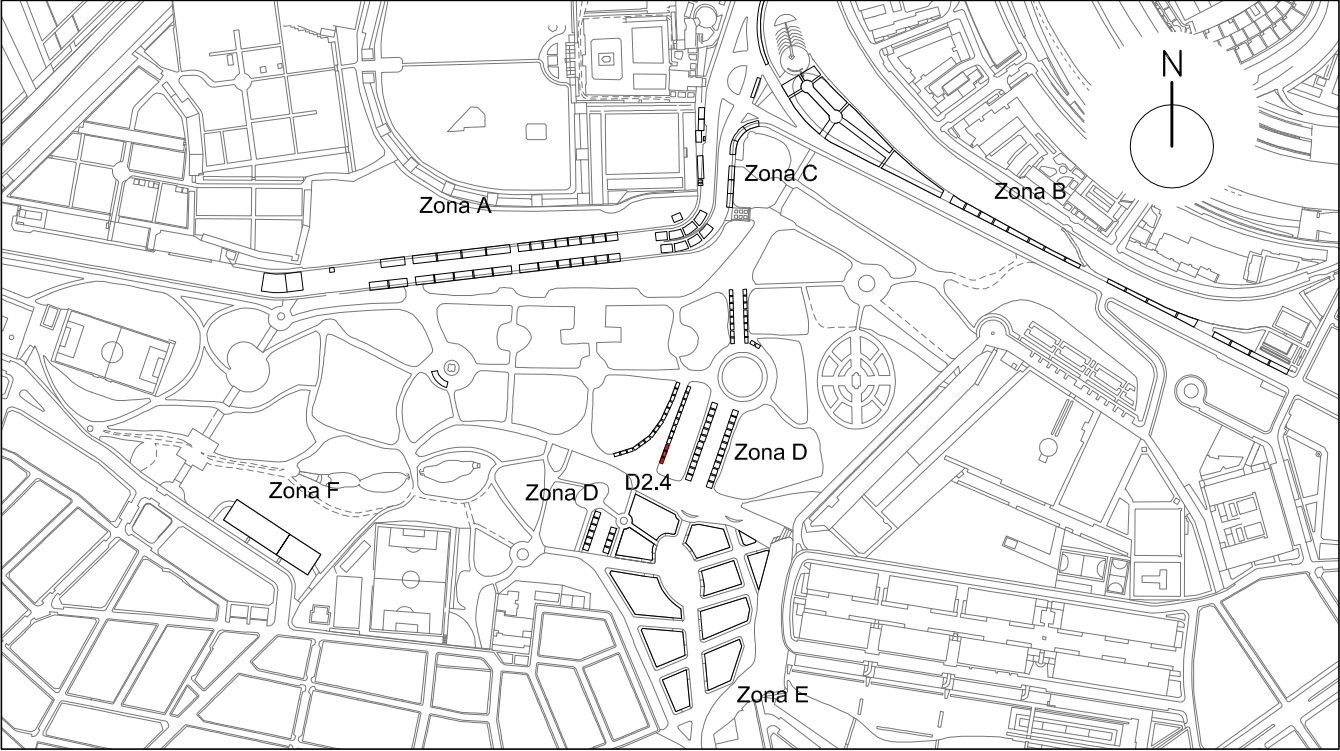

ZONA D2.4

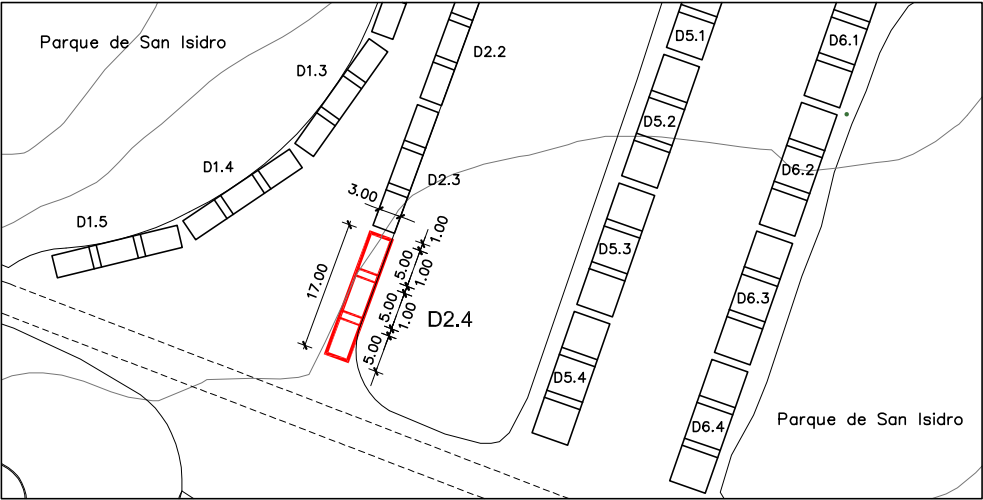

LEYENDA

ZONA	MEDIDAS	m2
D2.4	3,00 x 17,00 mt.	51,00 m2
Nº MÁXIMO DE SITUADOS		3

SITUADOS AUTORIZADOS EN LA ZONA

TIPOLOGÍAS	
a	<input checked="" type="checkbox"/> Venta alimentación, bares y restaurantes sin zona de consumo
b	<input type="checkbox"/> Venta alimentación, bares y restaurantes con zona de consumo
c	<input checked="" type="checkbox"/> Venta no alimentaria
d	<input type="checkbox"/> Atracciones público general
e	<input type="checkbox"/> Atracciones infantiles
f	<input type="checkbox"/> Partidos políticos y asociaciones
g	<input type="checkbox"/> Otras actividades recreativas

PRESCRIPCIONES

- El puesto o atracción se situará en el interior de la zona delimitada respetando 1 mt. de distancia entre situados y en todo caso dejando libre los pasos y vías de evacuación.
- En atracciones mecánicas y castillos hinchables se mantendrá un perímetro de seguridad según normativa de aplicación.
- Se prohíbe pisar o utilizar las zonas ajardinadas, o incluir el arbolado para uso de los puestos y atracciones.
- No aparcarse el vehículo del titular del situado en el puesto salvo lo imprescindible para su instalación y montaje, o que el propio vehículo constituya el puesto de venta o atracción.
- Todos los puestos dedicados a venta alimentaria o restauración deberán disponer de pila con agua potable fría, caliente o ambas, así como instalaciones frigoríficas adecuadas.
- Las instalaciones de maquinarias especiales y auxiliares (climatización, grupos electrógenos, etc.) se ajustarán a la legislación vigente, velando por su correcto estado de conservación, uso y funcionamiento.
- En ningún caso las actividades se desarrollarán fuera del programa y horarios autorizados.
- En las zonas "D3" "D4" "E" Y "F" se prohíbe la utilización de equipos de sonido independientes para cada puesto o atracción, salvo uso de metáfora individual para la única emisión de avisos propios de su funcionamiento.
- Todas las atracciones deberán instalar un vallado de acuerdo con su memoria e instrucciones de seguridad.

MEDIDAS PREVENTIVAS Y DE SEGURIDAD A TENER EN CUENTA POR LOS DIFERENTES TITULARES DE LOS SITUADOS

- 1.- Revisar las atracciones a diario y comprobar su funcionamiento.
- 2.- No dejar materiales, equipos o instalaciones al alcance del público o que puedan suponer un peligro para la integridad física del mismo.
- 3.- No manipular ningún tipo de elemento eléctrico no estando autorizado.
- 4.- Evitar sobrecargar las instalaciones eléctricas y dejar suficiente espacio entre farolillos o adornos de papel y lámparas para evitar incendios.
- 5.- Disponer de extintores situados en lugares de fácil acceso para sofocar cualquier tipo de conato de incendio que se declare en el situado.
- 6.- En cocina proteger, toldos, cortinas y enseres del calor para no provocar un incendio.
- 7.- En caso de incendio, intente siempre conservar la calma.
- 8.- Si el fuego se inicia en aparatos eléctricos, cortar la corriente.
- 9.- Contactar con el teléfono de emergencias 112 ante cualquier problema o emergencia que se declare, indicando la zona y número de puesto asignado en el plano del recinto.
- 10.- Cumplir con todas las medidas de seguridad, con el fin de evitar accidentes.

SITUACIÓN

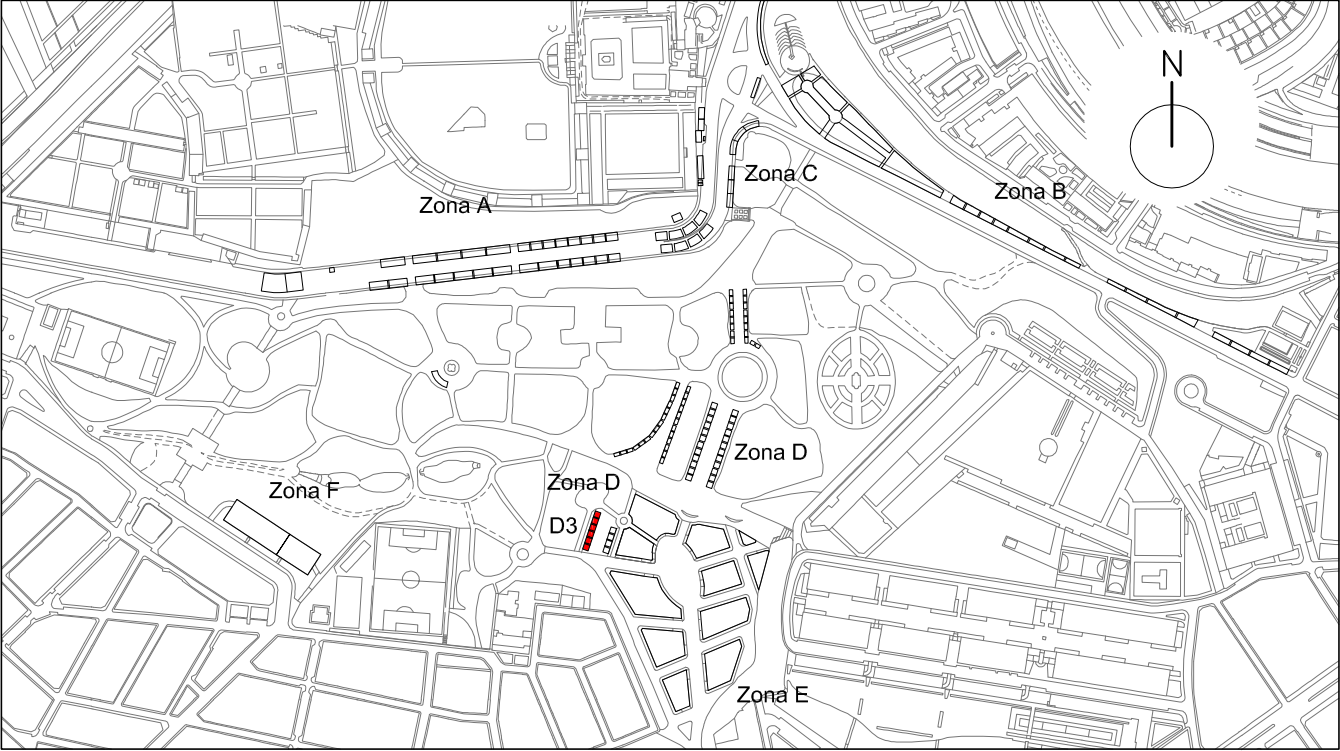

ZONA D3

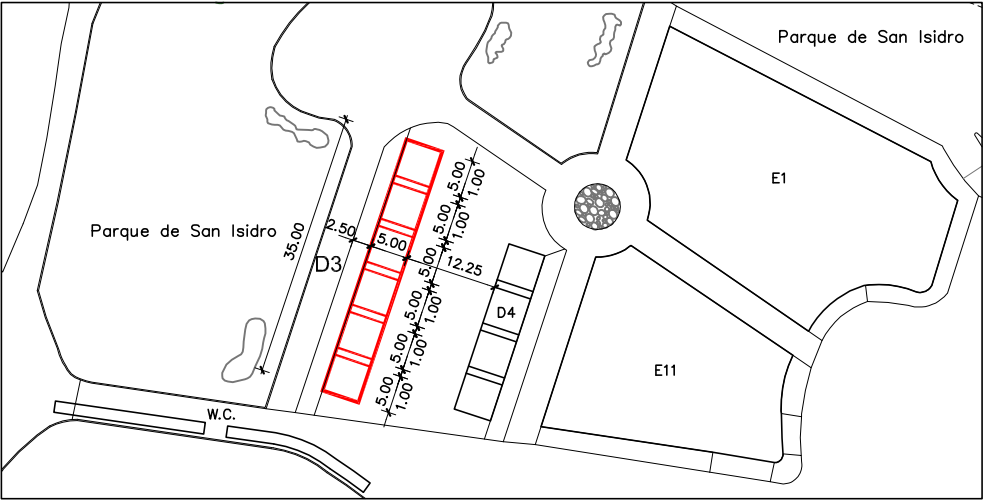

LEYENDA

ZONA	Frente	Fondo	m2
D3	35,00	5,00	175,00 m2
Nº MÁXIMO DE SITUADOS			6

SITUADOS AUTORIZADOS EN LA ZONA

TIPOLOGÍAS	
a	<input checked="" type="checkbox"/> Venta alimentación, bares y restaurantes sin zona de consumo
b	<input type="checkbox"/> Venta alimentación, bares y restaurantes con zona de consumo
c	<input checked="" type="checkbox"/> Venta no alimentaria
d	<input type="checkbox"/> Atracciones publico general
e	<input type="checkbox"/> Atracciones infantiles
f	<input type="checkbox"/> Partidos políticos y asociaciones
g	<input type="checkbox"/> Otras actividades recreativas

PRESCRIPCIONES

- El puesto o atracción se situara en el interior de la zona delimitada respetando 1 mt. de distancia entre situados y en todo caso dejando libre los pasos y vías de evacuación.
- En atracciones mecánicas y castillos hinchables se mantendrá un perímetro de seguridad según normativa de aplicación.
- Se prohíbe pisar o utilizar las zonas ajardinadas, o incluir el arbolado para uso de los puestos y atracciones.
- No aparcar el vehículo del titular del situado en el puesto salvo lo imprescindible para su instalación y montaje, o que el propio vehículo constituya el puesto de venta o atracción.
- Todos los puestos dedicados a venta alimentaria o restauración deberán disponer de pila con agua potable fría, caliente o ambas, así como instalaciones frigoríficas adecuadas.
- Las instalaciones de maquinarias especiales y auxiliares (climatización, grupos electrógenos, etc.) se ajustaran a la legislación vigente, velando por su correcto estado de conservación, uso y funcionamiento.
- En ningún caso las actividades se desarrollaran fuera del programa y horarios autorizados.
- En las zonas "D3" "D4" "E" Y "F" se prohíbe la utilización de equipos de sonido independientes para cada puesto o atracción, salvo uso de metafonía individual para la única emisión de avisos propios de su funcionamiento.
- Todas las atracciones deberán instalar un vallado de acuerdo con su memoria e instrucciones de seguridad.

MEDIDAS PREVENTIVAS Y DE SEGURIDAD A TENER EN CUENTA POR LOS DIFERENTES TITULARES DE LOS SITUADOS

- 1.- Revisar las atracciones a diario y comprobar su funcionamiento.
- 2.- No dejar materiales, equipos o instalaciones al alcance del público o que puedan suponer un peligro para la integridad física del mismo.
- 3.- No manipular ningún tipo de elemento eléctrico no estando autorizado.
- 4.- Evitar sobrecargar las instalaciones eléctricas y dejar suficiente espacio entre farolillos o adornos de papel y lámparas para evitar incendios.
- 5.- Disponer de extintores situados en lugares de fácil acceso para sofocar cualquier tipo de conato de incendio que se declare en el situado.
- 6.- En cocina proteger, toldos, cortinas y enseres del calor para no provocar un incendio.
- 7.- En caso de incendio, intente siempre conservar la calma.
- 8.- Si el fuego se inicia en aparatos eléctricos, cortar la corriente.
- 9.- Contactar con el teléfono de emergencias 112 ante cualquier problema o emergencia que se declare, indicando la zona y número de puesto asignado en el plano del recinto.
- 10.- Cumplir con todas las medidas de seguridad, con el fin de evitar accidentes

SITUACIÓN

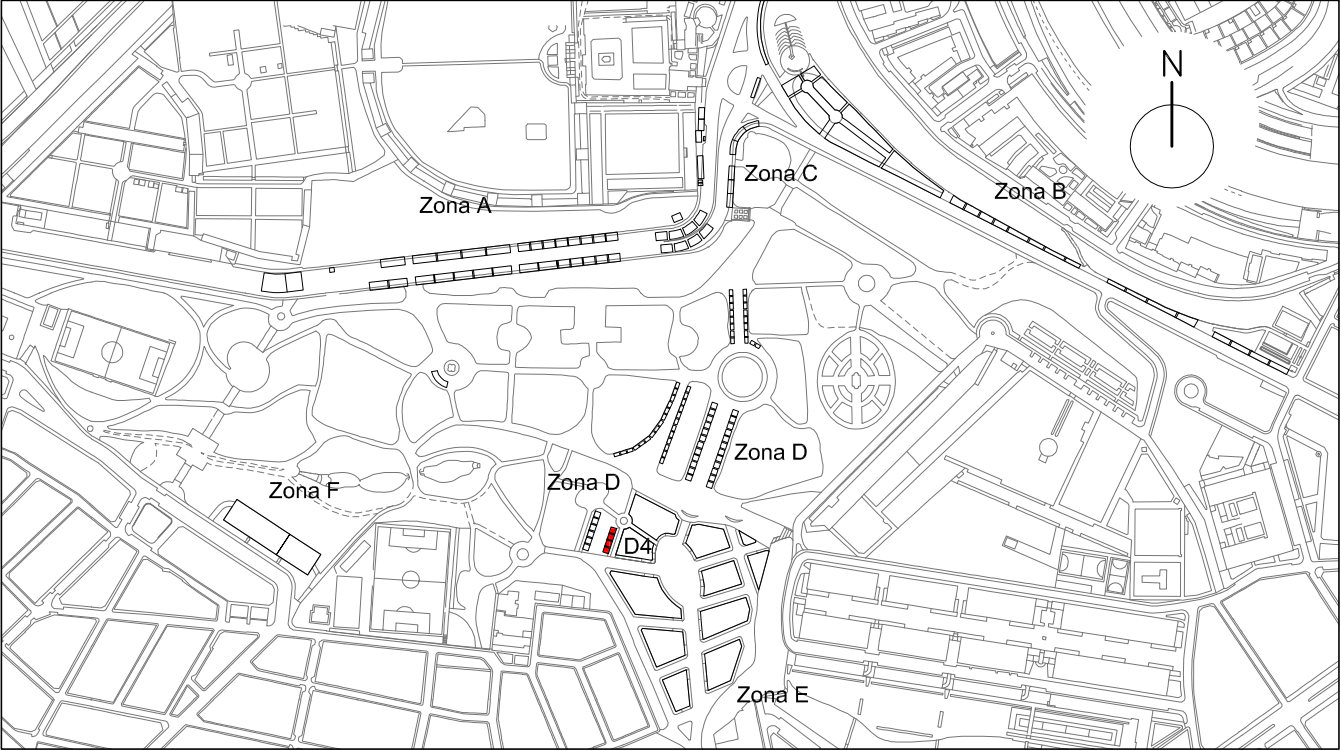

ZONA D4

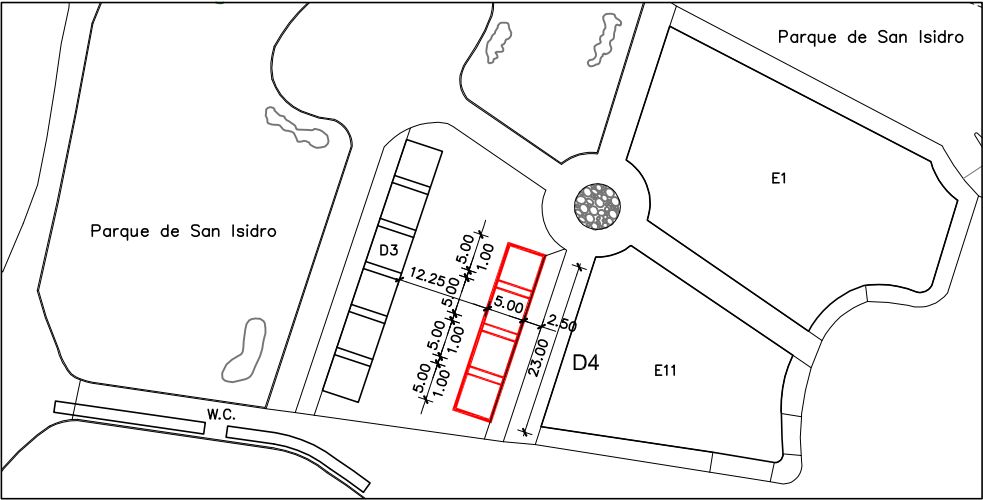

LEYENDA

ZONA	Frente	Fondo	m2
D4	23,00	5,00	115,00 m2
Nº MÁXIMO DE SITUADOS			4

SITUADOS AUTORIZADOS EN LA ZONA

TIPOLOGÍAS	
a	<input checked="" type="checkbox"/> Venta alimentación, bares y restaurantes sin zona de consumo
b	<input type="checkbox"/> Venta alimentación, bares y restaurantes con zona de consumo
c	<input checked="" type="checkbox"/> Venta no alimentaria
d	<input type="checkbox"/> Atracciones publico general
e	<input type="checkbox"/> Atracciones infantiles
f	<input type="checkbox"/> Partidos políticos y asociaciones
g	<input type="checkbox"/> Otras actividades recreativas

PRESCRIPCIONES

- El puesto o atracción se situara en el interior de la zona delimitada respetando 1 mt. de distancia entre situados y en todo caso dejando libre los pasos y vías de evacuación.
- En atracciones mecánicas y castillos hinchables se mantendrá un perímetro de seguridad según normativa de aplicación.
- Se prohíbe pisar o utilizar las zonas ajardinadas, o incluir el arbolado para uso de los puestos y atracciones.
- No aparcas el vehículo del titular del situado en el puesto salvo lo imprescindible para su instalación y montaje, o que el propio vehículo constituya el puesto de venta o atracción.
- Todos los puestos dedicados a venta alimentaria o restauración deberán disponer de pila con agua potable fría, caliente o ambas, así como instalaciones frigoríficas adecuadas.
- Las instalaciones de maquinarias especiales y auxiliares (climatización, grupos electrógenos, etc.) se ajustaran a la legislación vigente, velando por su correcto estado de conservación, uso y funcionamiento.
- En ningún caso las actividades se desarrollaran fuera del programa y horarios autorizados.
- En las zonas "D3" "D4" "E" Y "F" se prohíbe la utilización de equipos de sonido independientes para cada puesto o atracción, salvo uso de metafonía individual para la única emisión de avisos propios de su funcionamiento.
- Todas las atracciones deberán instalar un vallado de acuerdo con su memoria e instrucciones de seguridad.

MEDIDAS PREVENTIVAS Y DE SEGURIDAD A TENER EN CUENTA POR LOS DIFERENTES TITULARES DE LOS SITUADOS

- 1.- Revisar las atracciones a diario y comprobar su funcionamiento.

2.- No dejar materiales, equipos o instalaciones al alcance del público o que puedan suponer un peligro para la integridad física del mismo.

3.- No manipular ningún tipo de elemento eléctrico no estando autorizado.

4.- Evitar sobrecargar las instalaciones eléctricas y dejar suficiente espacio entre farolillos o adornos de papel y lámparas para evitar incendios.

5.- Disponer de extintores situados en lugares de fácil acceso para sofocar cualquier tipo de conato de incendio que se declare en el situado.
- 6.- En cocina proteger, toldos, cortinas y enseres del calor para no provocar un incendio.

7.- En caso de incendio, intente siempre conservar la calma.

8.- Si el fuego se inicia en aparatos eléctricos, cortar la corriente.

9.- Contactar con el teléfono de emergencias 112 ante cualquier problema o emergencia que se declare, indicando la zona y número de puesto asignado en el plano del recinto.

10.- Cumplir con todas las medidas de seguridad, con el fin de evitar accidentes

SITUACIÓN

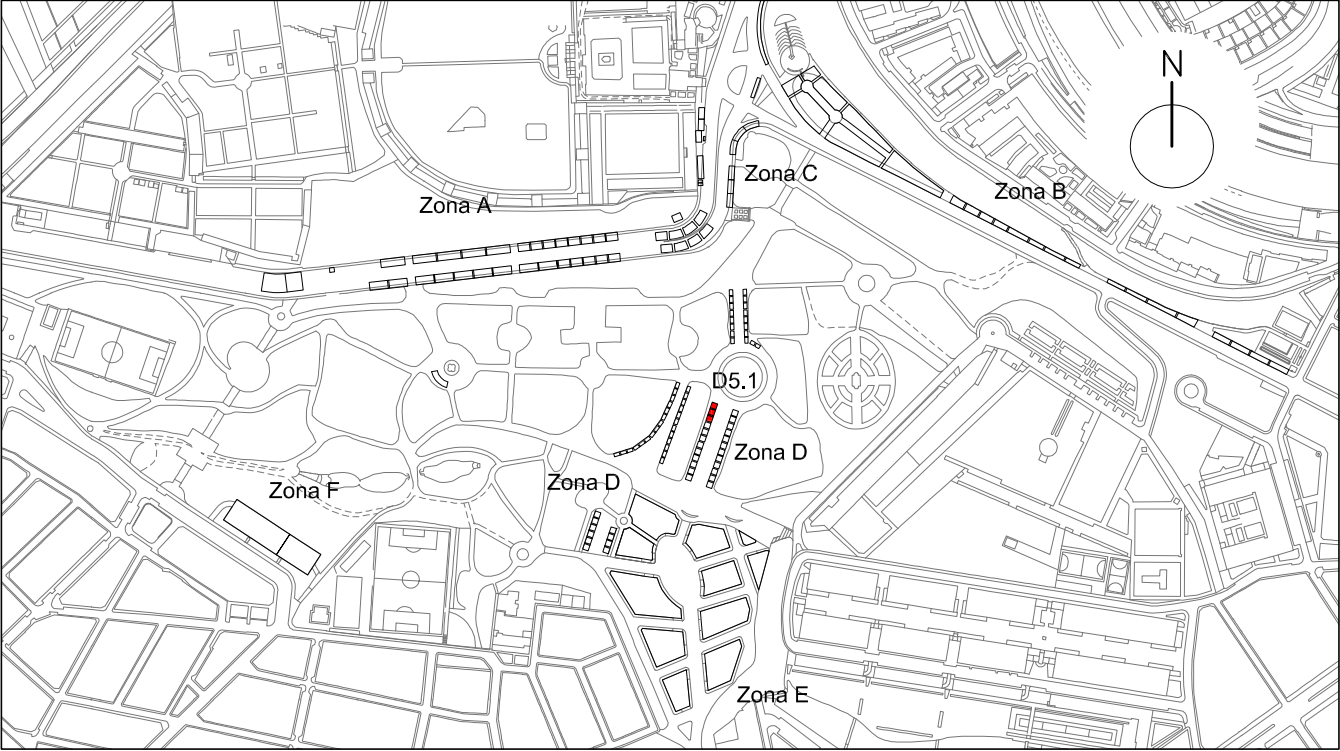

ZONA D5.1

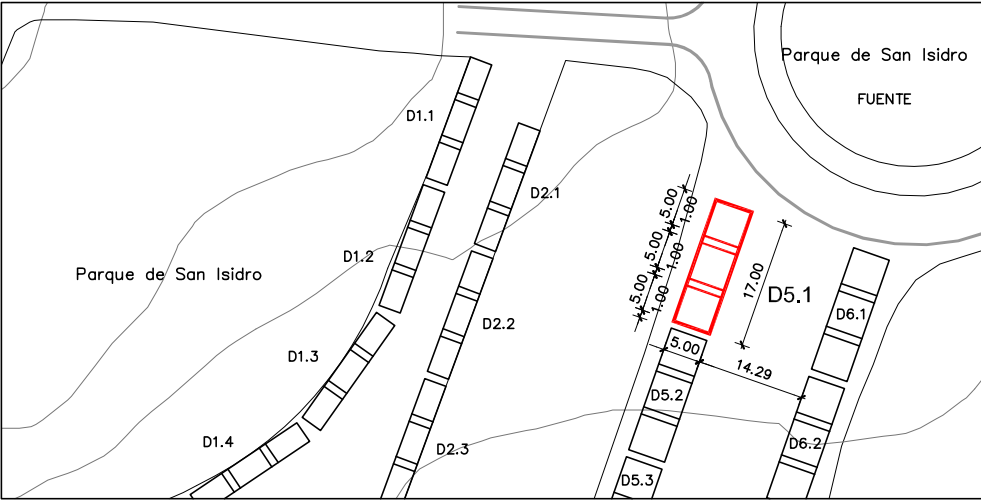

LEYENDA

ZONA	Fronte	Fondo	m2
D5.1	17,00	5,00	85,00 m2
Nº MÁXIMO DE SITUADOS			3

SITUADOS AUTORIZADOS EN LA ZONA

TIPOLOGÍAS	
a	<input checked="" type="checkbox"/> Venta alimentación, bares y restaurantes sin zona de consumo
b	<input type="checkbox"/> Venta alimentación, bares y restaurantes con zona de consumo
c	<input checked="" type="checkbox"/> Venta no alimentaria
d	<input type="checkbox"/> Atracciones publico general
e	<input type="checkbox"/> Atracciones infantiles
f	<input type="checkbox"/> Partidos políticos y asociaciones
g	<input type="checkbox"/> Otras actividades recreativas

PRESCRIPCIONES

- El puesto o atracción se situara en el interior de la zona delimitada respetando 1 mt. de distancia entre situados y en todo caso dejando libre los pasos y vías de evacuación.
- En atracciones mecánicas y castillos hinchables se mantendrá un perímetro de seguridad según normativa de aplicación.
- Se prohíbe pisar o utilizar las zonas ajardinadas, o incluir el arbolado para uso de los puestos y atracciones.
- No aparcar el vehículo del titular del situado en el puesto salvo lo imprescindible para su instalación y montaje, o que el propio vehículo constituya el puesto de venta o atracción.
- Todos los puestos dedicados a venta alimentaria o restauración deberán disponer de pila con agua potable fría, caliente o ambas, así como instalaciones frigoríficas adecuadas.
- Las instalaciones de maquinarias especiales y auxiliares (climatización, grupos electrógenos, etc.) se ajustaran a la legislación vigente, velando por su correcto estado de conservación, uso y funcionamiento.
- En ningún caso las actividades se desarrollaran fuera del programa y horarios autorizados.
- En las zonas "D3" "D4" "E" Y "F" se prohíbe la utilización de equipos de sonido independientes para cada puesto o atracción, salvo uso de metafonía individual para la única emisión de avisos propios de su funcionamiento.
- Todas las atracciones deberán instalar un vallado de acuerdo con su memoria e instrucciones de seguridad.

MEDIDAS PREVENTIVAS Y DE SEGURIDAD A TENER EN CUENTA POR LOS DIFERENTES TITULARES DE LOS SITUADOS

- 1.- Revisar las atracciones a diario y comprobar su funcionamiento.

2.- No dejar materiales, equipos o instalaciones al alcance del público o que puedan suponer un peligro para la integridad física del mismo.

3.- No manipular ningún tipo de elemento eléctrico no estando autorizado.

4.- Evitar sobrecargar las instalaciones eléctricas y dejar suficiente espacio entre farolillos o adornos de papel y lámparas para evitar incendios.

5.- Disponer de extintores situados en lugares de fácil acceso para sofocar cualquier tipo de conato de incendio que se declare en el situado.
- 6.- En cocina proteger, toldos, cortinas y enseres del calor para no provocar un incendio.

7.- En caso de incendio, intente siempre conservar la calma.

8.- Si el fuego se inicia en aparatos eléctricos, cortar la corriente.

9.- Contactar con el teléfono de emergencias 112 ante cualquier problema o emergencia que se declare, indicando la zona y número de puesto asignado en el plano del recinto.

10.- Cumplir con todas las medidas de seguridad, con el fin de evitar accidentes