

## ***ANEJO Nº 3. ESTUDIO DE INUNDABILIDAD***

---

### ***DOCUMENTO I. MEMORIA Y ANEJOS***

ÍNDICE

1.	INTRODUCCIÓN .....	3
----	--------------------	---

## 1. INTRODUCCIÓN

En el presente anejo se analiza la inundabilidad de la parcela de la ERAR de Rejas.

De acuerdo con el inventario de zonas inundables, la parcela de la ERAR de Rejas no se encuentra en una llanura de inundación de origen. A continuación, se muestran las llanuras de inundación asociadas a distintos periodos de retorno.



*Emplazamiento de la ERAR de Rejas*



*Llanura de inundación corresponde al periodo de retomo de 10 años (T10)*





*Llanura de inundación corresponde al periodo de retomo de 50 años (T50)*

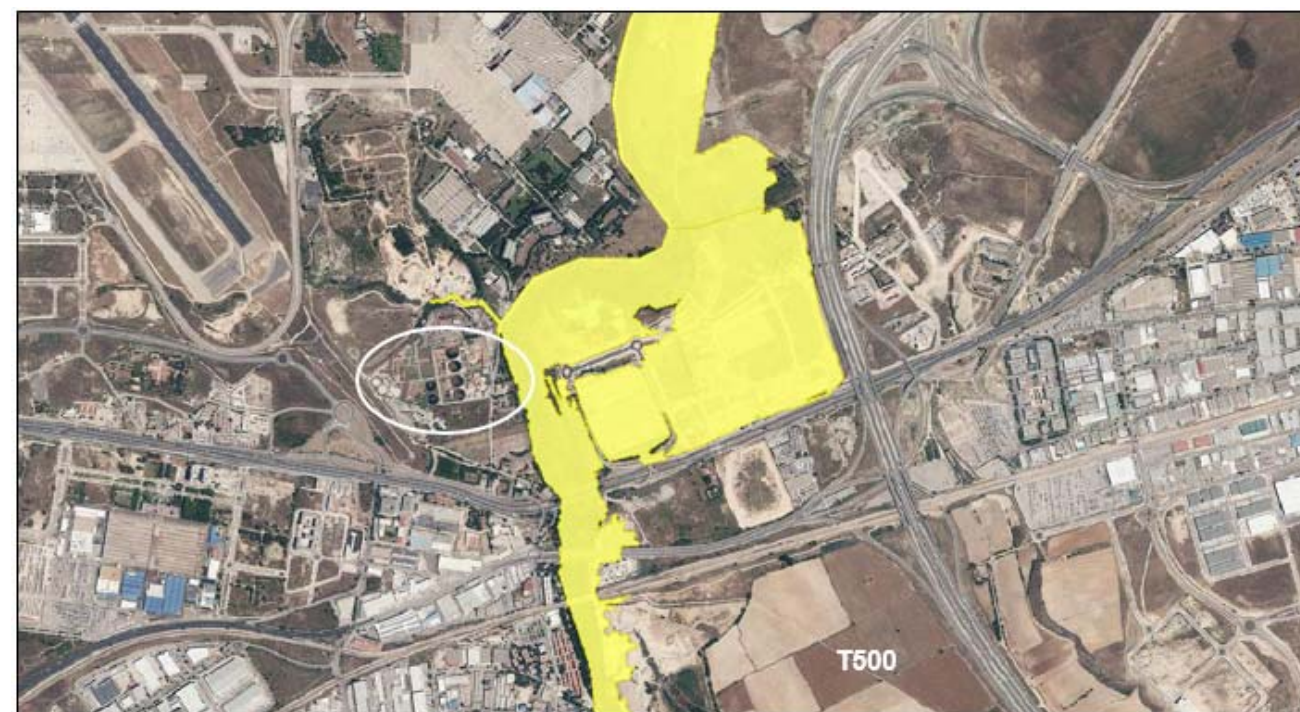

*Llanura de inundación corresponde al periodo de retomo de 500 años (T500)*



*Llanura de inundación corresponde al periodo de retomo de 100 años (T100)*