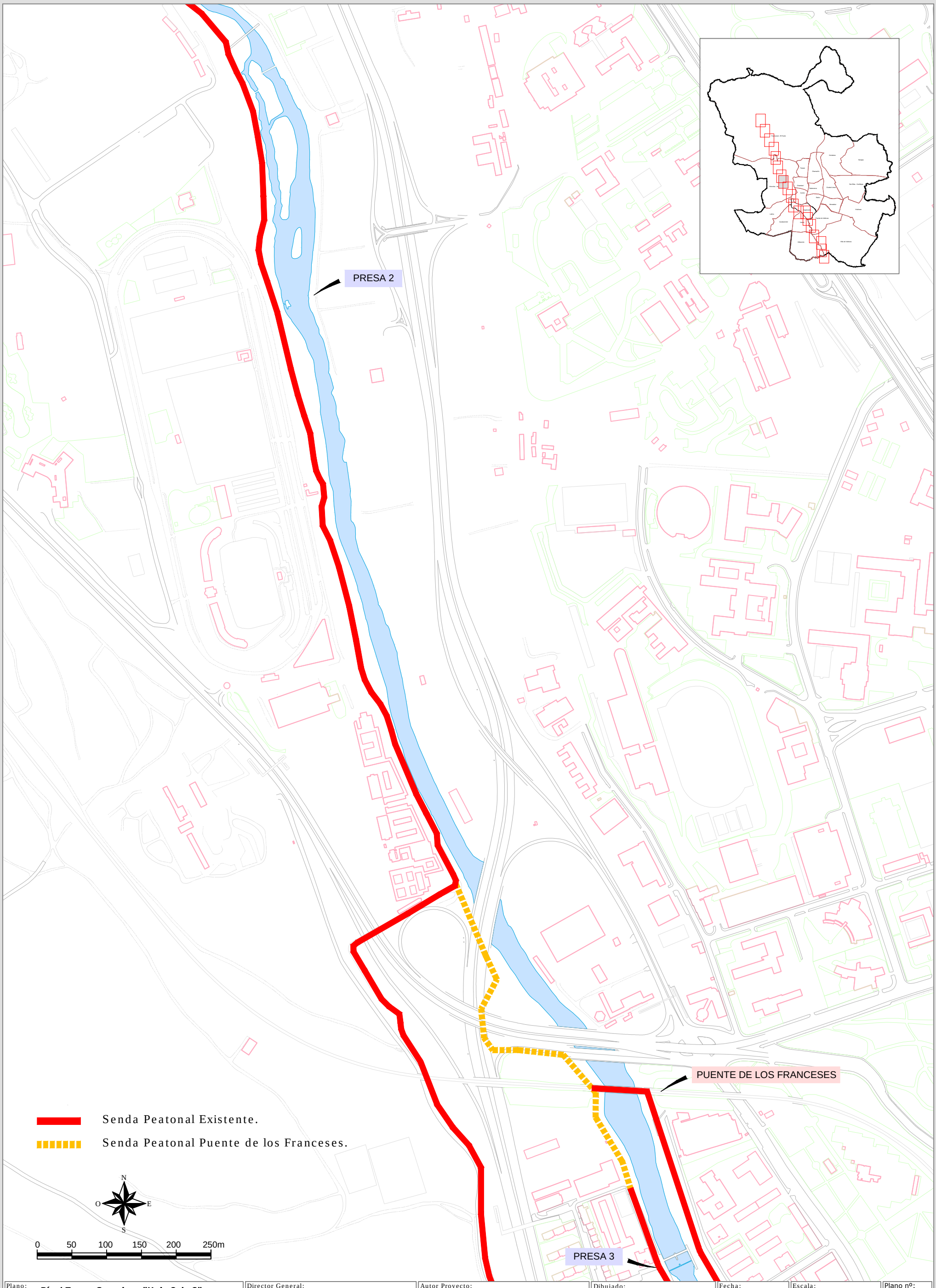

Plano:	Director General:	Autor Proyecto:	Dibujado:	Fecha:	Escala:	Plano nº:
Río / Tramo Superior - "Hoja 8 de 8"			Juan Carlos Pulido García	Enero 2021	A3 - 1 / 5000	08 : 8 / 8

medio ambiente y movilidad | MADRID

Río Manzanares

Ámbito de Actuación - Sendas Peatonales

Dirección General de Gestión del Agua y Zonas Verdes

Subdirección General de Gestión del Agua