

#MADRIDSOLIDARIA

cooperacionss@madrid.es



FORO MADRID SOLIDARIA  
Jornada técnica Modificaciones  
10 de marzo de 2021



# carácter

- ⦿ Modificación de la subvención como un **supuesto excepcional**.
- ⦿ La LGS y el RLGS se remiten a la normativa reguladora de la subvención
- ⦿ En nuestro caso: Ordenanza de Bases Regulatoras Generales para la concesión de subvenciones por el Ayuntamiento de Madrid y las propias convocatorias de subvenciones

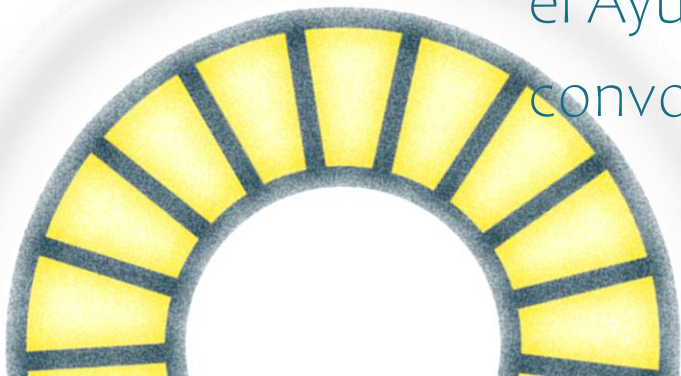

# cuándo (art. 20 OBRGS)

- ⦿ la resolución se podrá modificar, a solicitud del beneficiario, cuando **circunstancias sobrevenidas e imprevisibles** supongan una alteración de las condiciones tenidas en cuenta para la concesión de la subvención, siempre que la mismas no desvirtúen la naturaleza u objetivos de la subvención concedida, que la modificación no dañe derechos de terceros y que la solicitud se presente antes de que concluya el plazo para la realización de la actividad

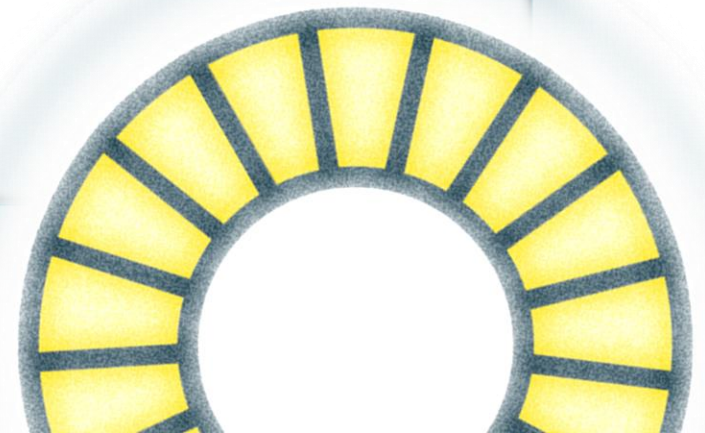

# sobrevenido, imprevisible

- ⦿ el hecho que motiva la modificación se produce después de presentar el proyecto.
- ⦿ el hecho que motiva la modificación era imprevisible en el momento de presentar el proyecto

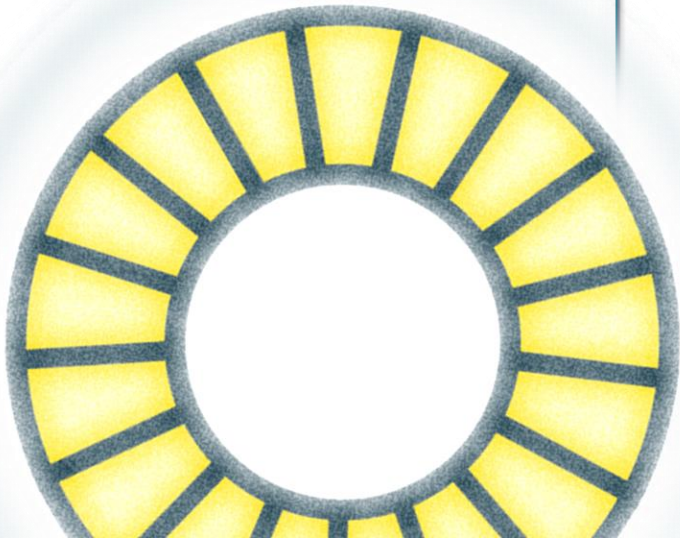

# notas

- ⦿ excepcionalidad, recursos públicos.
- ⦿ por hechos sobrevenidos e imprevisibles
- ⦿ no admisible por criterios de oportunidad o conveniencia
- ⦿ no daña derechos de terceros

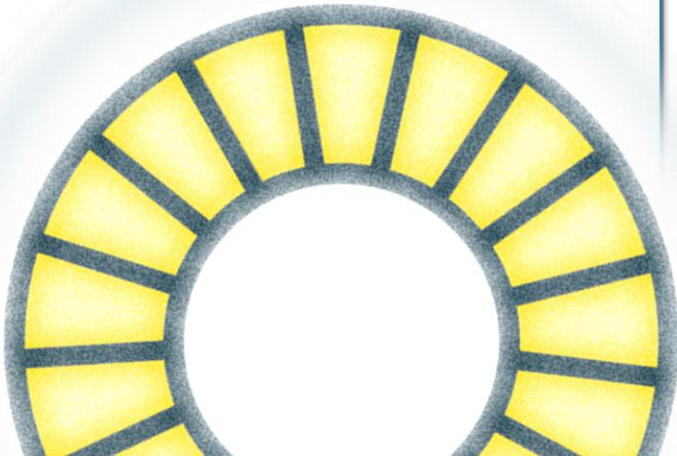

# procedimiento

⦿ simple, sencillo.

⦿ electrónico

⦿ ágil





# 1, identificamos el proyecto

- ⦿ Entidad, proyecto.
- ⦿ modalidad subvención (convocatoria, año, subvención directa)
- ⦿ responsable de la modificación



## 2, qué modificación solicitamos

- ⦿ ampliación de plazo.
- ⦿ modificación de actividades
- ⦿ modificación presupuestaria.
- ⦿ modificación de indicadores





# 3, fundamentamos la solicitud

- ⦿ explicamos de forma muy breve los antecedentes.
- ⦿ se explican las circunstancias que justifican la modificación
- ⦿ se demuestra que esta se debe a hechos sobrevenidos a la presentación del proyecto imposible de prever en el momento de su elaboración

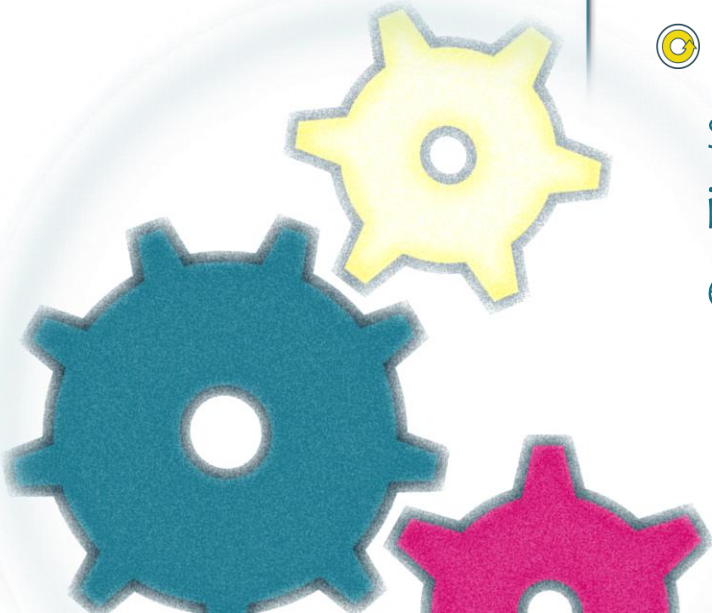

## 4, la solicitud no debe...

- ⦿ tener larga extensión
- ⦿ basarse en razones de oportunidad o conveniencia aunque estas supongan una mejora del proyecto
- ⦿ modificar la naturaleza, el objetivo general o los objetivos específicos de la subvención



# 5, antes y después

- ⦿ Es esencial que en la solicitud se pueda comprobar la situación antes y después de la modificación.
- ⦿ En la web se dispone de varios modelos de cuadros para facilitar la presentación

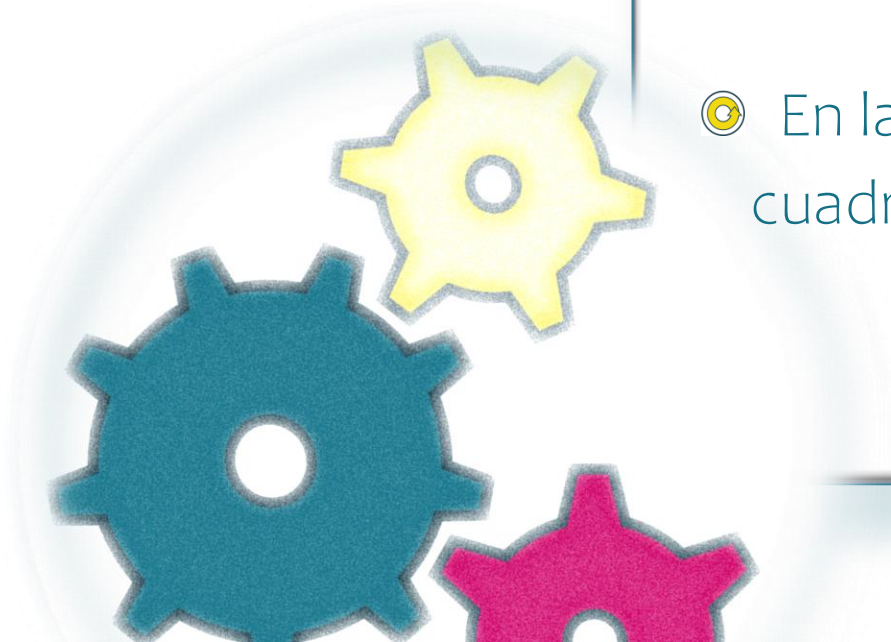

# cómo y cuándo

- ⦿ siempre a través de la sede electrónica, no se admitirán solicitudes en papel.
- ⦿ siempre antes del último mes de ejecución del proyecto

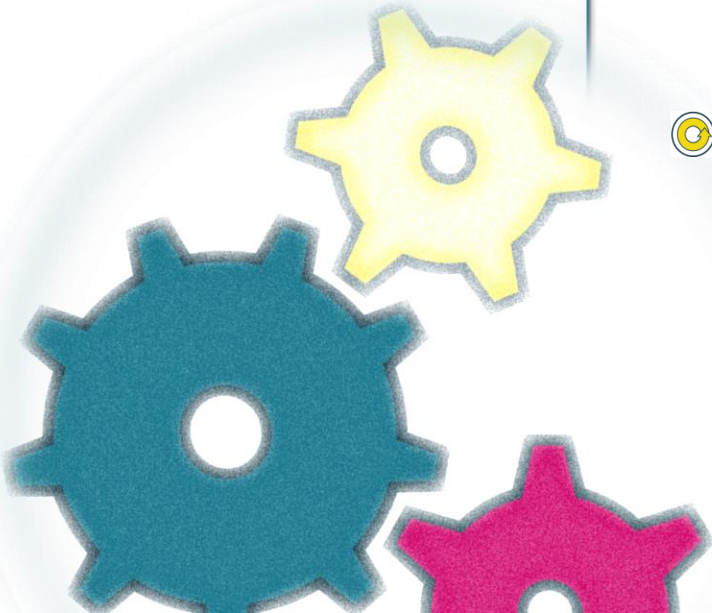

# ¡¡muy importante!!

---

Las solicitudes que no cumplan los requisitos indicados serán devueltas al solicitante sin iniciar su tramitación

