



Chamberí
brilla con la alegría
de la Navidad



distrito
chamberí

MADRID



Queridos vecinos y amigos

Llegan las fechas más mágicas y esperadas del año, tanto para los más pequeños como para todas las familias.

Este año hemos hecho un enorme esfuerzo para que los vecinos disfrutéis de las calles, plazas y parques, los cuales estarán engalanados de cientos de miles de luces que iluminarán el Distrito. Como novedad, los vecinos podrán realizar un recorrido por los seis barrios y visitar los grandes elementos decorativos navideños.

Quiero resaltar en la programación los distintos Belenes que se van a instalar; empezando el recorrido desde la plaza de Chamberí, pasando por el realizado por nuestros mayores en el Centro Municipal Antonio Mingote y finalizando en el Centro Cultural Galileo con el Belén histórico y la exposición de Belenes del mundo.

En el programa podréis ver numerosas iniciativas, muchas de las cuales se celebrarán por primera vez, para disfrutar en familia y con amigos.

El 29 de noviembre, los más pequeños sonreirán al paso de las sorpresas que verán en el desfile; las carrozas abrirán camino a un gran espectáculo lleno de magia, luz, música y color.

Y, por supuesto, os invito al gran acto de inicio de la Navidad, el día 19 de diciembre, donde los elfos y duendes acompañarán a Papá Noel, recién llegado de Laponia, con una entrada mágica en la Plaza de Olavide.

Las iglesias se llenarán de música sacra y navideña con un amplio programa de corales, destacando el concierto que nos ofrecerá la Escolanía de El Escorial el día 12 de diciembre.

Como actos más festivos, os ofrecemos las Preuvas, el día 31 de diciembre y el Roscón de Reyes, el día 3 de enero, que finalizará con el Concierto de Año Nuevo en un entorno de velas y grandes voces.

Aprovecho para desear, en nombre de todos los que trabajamos en la Junta Municipal, y en el del Alcalde, José Luis Martínez-Almeida Navasqués, una muy Feliz Navidad y un 2026 lleno de salud, paz y felicidad, en el que no falten buenas noticias para Chamberí, nuestro orgullo de Distrito.

Que la luz de la Navidad ilumine nuestros corazones.

Jaime González Taboada
Concejal - Presidente

Índice

Encendido de luces	2
Plano de luces	4
Clásicos en el Galileo	6
Concierto Escolanía de El Escorial	7
Corales en Iglesias	8
Bienvenida a la Navidad	10
Actividades familiares	12
Talleres infantiles	14
Danza en Galileo	15
Belenes en Chamberí	16
Navidad en las plazas de Chamberí	18
El carillón de la Navidad	20
Preúvas en Chamberí	21
Concierto de Año Nuevo	22
Programación Centros Municipales de Mayores	24
Talleres florales	26
Ciclo de conferencias	26
Visitas guiadas	27
Día de la Constitución	28
Excursiones	29
Deportes	30
Certámenes	31
Pajes Reales	32
Árboles navideños	32

ENCENDIDO DE LUCES NAVIDEÑAS EN CHAMBERÍ

Sábado, 29 de Noviembre

18:00h

Salida del Gran Desfile desde la Glorieta de Bilbao.

Personajes navideños y carrozas recorrerán la calle Fuencarral, pasando por la glorieta de Quevedo y la calle Bravo Murillo, para seguir disfrutando de la magia, la iluminación y la ilusión en el parque Enrique Herreros.

Una lluvia de confetis y música navideña nos anunciará la llegada de uno de los momentos más esperados del año: el encendido de luces navideñas, hacia las 19:00h.

Todas las familias y vecinos están invitados a vivir una tarde inolvidable, en la que la fantasía cobrará vida.

Entre risas, sorpresas y ambiente festivo, todos juntos contaremos hacia atrás para iluminar el parque y el distrito con miles de luces que marcarán el inicio oficial de la Navidad de Chamberí.



Clásicos en Galileo

Martes 2, 9, 16 y 23 de Diciembre

CONCIERTOS MÚSICA CLÁSICA

Centro superior Katarina Gurska
Auditorio Centro Cultural Galileo
19:00h

El alumnado del prestigioso centro de educación musical, ofrecerá un recital con piezas de música clásica, interpretadas por jóvenes talentos en un entorno cercano y acogedor.

Lunes 15 de Diciembre

CORO ICAM

Auditorio Centro Cultural Galileo
20:00h

El Coro del Ilustre Colegio de Abogados de Madrid nos ofrecerá un repertorio variado que incluye piezas de bandas sonoras, música clásica y polifonía.

Miércoles 17 de Diciembre

CORO GALILEO

Auditorio Centro Cultural Galileo
19:00h

Un recorrido por la música tradicional navideña, a cargo de estas voces excepcionales, con la finalidad de disfrutarlo en familia.

Lunes 22 de Diciembre

CONCIERTO DE NAVIDAD "NOCHE DE PAZ"

Coro de Actores
Auditorio Centro Cultural Galileo
19:00h

El coro de actores nos ofrecerá una variedad de temas populares navideños, nacionales e internacionales, interpretados con gran expresividad vocal y la teatralidad propia de los actores y actrices componentes.



Concierto Escolanía de El Escorial

Viernes 12 de Diciembre

Parroquia Santa Rita
19:00h

La parroquia Santa Rita, situada en la calle Gaztambide 75, con su excepcional acústica, acogerá un concierto extraordinario dentro del Ciclo de Corales de Navidad de Chamberí. Esta actuación no solo promete ser uno de los momentos más emotivos de la programación cultural navideña, sino también una experiencia única por la excelencia vocal y el prestigio de esta Escolanía, considerada una de las más destacadas del panorama coral europeo.

Un encuentro especial entre tradición, espiritualidad y arte que no dejará indiferente a ningún amante de la música sacra.

Corales en Iglesias

El Distrito de Chamberí se llena de música, luz y esperanza con la celebración del Ciclo de Corales Navideños. Una propuesta cultural que une tradición, comunidad y espiritualidad en algunas de las iglesias más emblemáticas del distrito.

A lo largo de todas las navidades, diferentes corales ofrecerán conciertos gratuitos, interpretando un repertorio que va desde los villancicos populares, hasta obras sacras del repertorio clásico y contemporáneo.

Cada concierto es una oportunidad de reencontrarnos con la emoción de la Navidad a través de la armonía de las voces, la música en directo y la belleza del entorno eclesiástico.

Martes 2 de Diciembre

CORO FEMENINO PIACEVOLE

Iglesia Parroquial Santa Teresa y Santa Isabel
Glorieta Pintor Sorolla, 2
18:00h

Sábado 13 de Diciembre

CORO MARISTAS CHAMBERÍ

Iglesia San José de la Montaña
Calle de Fernández de la Hoz, 16
20:15h

Jueves 4 de Diciembre

CORAL EXAUDI VITAE

Parroquia Nuestra Señora
del Perpetuo Socorro
Calle de Manuel Silvela, 14
20:15h

Miércoles 17 de Diciembre

CORO RIVAS GÓSPEL VOICE

Parroquia San Cristóbal y San Rafael
c/ Bravo Murillo, 39
20:15h

Miércoles 10 de Diciembre

CORO NOIALTRE

Parroquia San Cristóbal y San Rafael
c/ Bravo Murillo, 39
20:15h

Jueves 18 de Diciembre

CORAL DE SAN AGUSTÍN

Convento Siervas de María
Plaza de Chamberí, 7
19:00h

Viernes 19 de Diciembre

CORAL PRIMA VOCE INFANTIL - JUVENIL

Parroquia Santo Niño de Cebú
Calle de Lucio del Valle, 4
20:30h

Sábado 27 de Diciembre

CORO MUJERES IRIS DE COSLADA

Parroquia Nuestra Señora de los Ángeles
c/ Bravo Murillo, 93
17:45h

Sábado 20 de Diciembre

CORO TUTTO VOCE

Parroquia Santa Rita
Calle de Gaztambide, 75
20:45h

Lunes 29 de Diciembre

CONJUNTO VOCAL ADMANUM

Convento Siervas de María
Plaza de Chamberí, 7
19:00h

Domingo 21 de Diciembre

CORAL VEREDAS

Parroquia San Juan de la Cruz
Plaza de San Juan de la Cruz, 2
18:30h

Viernes 2 de Enero

CORO RIVAS GÓSPEL VOICE

Parroquia San Ricardo
Calle de Gaztambide, 22
20:15h

Domingo 21 de Diciembre

CORO VILLAR DEL OLMO

Parroquia San Cristóbal y San Rafael
c/ Bravo Murillo, 39
20:15h



Bienvenida a la Navidad

Viernes 19 de Diciembre

Plaza de Olavide
18:00h

Al anochecer, la plaza de Olavide se transforma en un rincón encantado del Polo Norte...

¡Porque damos la bienvenida oficial a la Navidad!

Desde la calle Eduardo Dato, pasando por Santa Engracia, Papá Noel entrará por la calle Santa Feliciano hasta llegar a la plaza de Olavide sobre las 18:30 horas y...



Miren a su alrededor...

Bajo las luces llegan los elfos navideños, saltando y repartiendo sonrisas. También vendrá el trineo de Papá Noel acompañado de muchas sorpresas.

Esta no es una tarde cualquiera. Es el inicio de un tiempo mágico, donde la esperanza, la familia y la alegría se visten con luces, villancicos...

Abrid bien los ojos, vuestros corazones y mejores deseos...

¡Porque la Navidad ya está aquí!



ACTIVIDADES FAMILIARES

en el Galileo

Domingo 30 de Noviembre

LA PRINCESA Y EL DRAGÓN

Compañía Sol y Tierra
Auditorio Centro Cultural Galileo
18:00h

Una propuesta para disfrutar en familia que combina humor, valores y música en vivo. Una historia llena de aventuras y emociones, que invita a los más pequeños a descubrir el poder de la amistad y la imaginación.

Reserva de entrada hasta completar aforo a partir del 24 de noviembre a las 9 horas en el Código QR "Actividades Galileo".

Sábado 20 de Diciembre

ER MAGO ANTONIO

Auditorio Centro Cultural Galileo
17:30h y 19:30h

Recopilación de sus mejores números, llenando de ilusión y risas las caras de toda la familia. En su show, hasta el último espectador es igualmente partícipe y necesario para que la magia y el humor funcione. Podremos ver algunos de los números que lo llevaron a ser finalista y pase de oro de Got Talent en España y Chile.



Reserva tus entradas hasta completar aforo a partir del 15 de diciembre a las 9 horas en el código QR "Er Mago Antonio".

Er Mago Antonio



Domingo 21 de Diciembre

KARIM, COMEDIA MÁGICA

Auditorio Centro Cultural Galileo
12:00h

Un espectáculo que fusiona humor, teatro y magia. Karim invita al público a participar en una propuesta dinámica y divertida que combina el ingenio con la ilusión escénica, ideal para disfrutar en familia.

Reserva de entradas hasta completar aforo a partir del 15 de diciembre a las 9 horas en el Código QR "Actividades Galileo".

Domingo 28 de Diciembre

MUSICAL LA BELLA DURMIENTE

Compañía La Maquineta
Auditorio Centro Cultural Galileo
18:00h

Una adaptación musical del clásico cuento de hadas, con una puesta en escena colorida, canciones en directo y una historia de superación y amor.

Reserva de entradas hasta completar aforo a partir del 22 de diciembre a las 9 horas en el Código QR "Actividades Galileo".

Martes 30 de Diciembre

MUSICAL EL MAGO DE OZ

Compañía La Maquineta
Auditorio Centro Cultural Galileo
18:00h

Versión musical del clásico cuento, con coreografías, canciones y una puesta en escena visualmente atractiva.

Reserva de entradas hasta completar aforo a partir del 23 de diciembre a las 9 horas en el Código QR "El Mago de Oz".

Domingo 4 de Enero

MENSAJEROS REALES

Compañía Pálpito Cultural
Auditorio Centro Cultural Galileo
18:00h

Solapa y Membrete son los encargados de la sucursal en Madrid de la Mensajería Real de sus Majestades los Reyes de Oriente. Pero este año... ¡Ha pasado algo inesperado, algo que ha puesto todo patas arriba! Nuestros expertos carteros tendrán que solucionar algún que otro problemilla...

Reserva de entradas hasta completar aforo a partir del 29 de diciembre a las 9 horas en el Código QR "Actividades Galileo".

Domingo 11 de Enero

HAY UN GALLO EN TU TEJADO

Compañía Titiriguiri
Auditorio Centro Cultural Galileo
18:00h

Un espectáculo que conjuga teatro, artes plásticas, títeres y nuevas tecnologías. Un gallo se encuentra atrapado en el tejado de un edificio de una gran ciudad. La vecina de abajo, intrigada por el canto de un gallo que suena como el mugido de una vaca, le pregunta el porqué de su canto... Es entonces cuando da comienzo una historia que nos llevará a un campo lleno de vacas divinas, a conocer el día a día de unas gallinas ponedoras y de Maca, una simple vaca...

Reserva de entradas hasta completar aforo a partir del 5 de enero a las 9 horas en el Código QR "Actividades Galileo".



Actividades Galileo



El Mago de Oz

TALLERES INFANTILES

Sábado 6 de Diciembre

ADORNOS DE NAVIDAD

Centro Cultural Galileo
20 plazas por cada pase
Pases 11:30h y 12:15h

Una mañana creativa para compartir en familia elaborando adornos con materiales reciclados. Una actividad participativa que fomenta la imaginación y el espíritu navideño de los más pequeños.

Para los talleres del 6 y el 7 de Diciembre: reserva de entradas hasta completar aforo a partir del 1 de Diciembre a las 9 horas en el Código QR "Talleres infantiles".

Domingo 7 de Diciembre

DISEÑO DE CHRISTMAS

Centro Cultural Galileo
20 plazas por cada pase
Pases 11:30h y 12:15h

Los participantes podrán diseñar sus propias tarjetas navideñas con materiales de manualidades, fomentando la creatividad y el intercambio de mensajes personales en estas fechas tan especiales.

Sábado 13, 20 y 27 de Diciembre

SÁBADOS LOCOS NAVIDEÑOS

Centro Cultural Galileo
60 plazas por día
De 11:30 a 13:30h

Sesiones lúdicas y participativas donde los niños podrán disfrutar de cuentacuentos, juegos y pequeñas manualidades con temática navideña, acompañados de monitores especializados. Cada sábado actividades únicas y diferentes.

Reserva tu plaza a partir de las 9 horas, para los siguientes días, hasta completar aforo en el código QR "Talleres infantiles":

Sábado 13: Desde el 9 de diciembre.
Sábado 20: Desde el 15 de diciembre.
Sábado 27: Desde el 22 de diciembre.

Talleres
infantiles



Danza en Galileo

Cuento de Navidad

Sábado 13 y Domingo 14 de Diciembre

Compañía Celia Pareja
Auditorio Centro Cultural Galileo
Ambos días: Primer pase 18:00h / Segundo pase 19:30h

En la víspera de Navidad, en el desván de un antiguo teatro abandonado, se encuentra una vieja caja de juguetes polvorientos, entre ellos, una elegante y delicada muñeca de porcelana vestida de bailarina y un soldado de plomo. Llegada la medianoche el duende de la danza cargado de magia da vida a los muñecos. Al principio, los dos se sienten desorientados, pero poco a poco descubren que comparten la misma pasión: **la danza clásica, española y flamenco.**



Reserva de entradas hasta completar aforo a partir del 9 de diciembre a las 9 horas en el Código QR "Danza en Galileo"



Danza en Galileo

BELENES EN CHAMBERÍ

Descubre los belenes más singulares del distrito

Del 29 de Noviembre al 7 de Enero

BELÉN TRADICIONAL DEL CENTRO CULTURAL GALILEO

Sala José Luis Sampedro (planta baja)
C/ Galileo, 39
De 9:00 a 21:00h

Ven a contemplar el espectacular Belén de tradición hebrea, con una superficie de 25 metros cuadrados, en el que se reproducen algunas de las escenas más importantes como la Anunciación, la Visitación, la Natividad o la visita de los Reyes Magos, junto con otras costumbristas perfectamente reproducidas.

Del 29 de Noviembre al 7 de Enero

NACIMIENTO EN LA PLAZA DE CHAMBERÍ

Plaza de Chamberí, esquina Luchana

Ven a visitar el original Nacimiento que nos acompañará toda la Navidad, permitiendo que los paseantes puedan admirarlo desde cualquier lugar de la Plaza de Chamberí.

Del 1 al 22 de Diciembre

BELÉN DEL COLEGIO CHAMBERÍ MARISTAS

Colegio Chamberí Maristas
C/ Rafael Calvo, 12
Horarios de visita: De lunes a viernes,
de 8:00 a 18:30h

Belén elaborado únicamente con figuras de Playmobil aportadas por alumnos, padres y profesores del colegio.

Del 1 de Diciembre al 7 de Enero

BELEN DEL CENTRO MUNICIPAL DE MAYORES ANTONIO MINGOTE

Centro Municipal de Mayores
Antonio Mingote
C/ Vallehermoso, 47
De 9:00 a 21:00h

Elaborado por los propios socios del Centro Municipal de Mayores ¡Te sorprenderá!

Del 11 de Diciembre al 5 de Enero

EXPOSICIÓN “BELENES DEL MUNDO”

Sala Clotilde García del Castillo
(1ª planta)
Centro Cultural Galileo
De 9:00 a 21:00h

Una selección de una de las mayores colecciones belenísticas privadas del mundo: Basanta-Martín. La colección fue iniciada en 1977 por Antonio Basanta y su mujer María de los Ángeles Martín. Las figuras están fechadas desde el siglo XVIII hasta la actualidad. Y en su elaboración se han empleado materiales muy diversos como el barro, el vidrio, la madera o la porcelana.



NAVIDAD

EN LAS PLAZAS DE CHAMBERÍ

Viernes 12 de Diciembre

LOS RATONAUTAS

Compañía Sin Fin

Plaza de las Esclavas del Sagrado Corazón de Jesús
C/ Santa Engracia esquina calle Rafael Calvo
17:30h

El alocado equipo de los Ratonautas: Richy, Rita y Ronny regresan a la tierra a través de la capsula del tiempo para celebrar la Navidad. Por ese motivo se transportarán por toda la plaza en sus naves para acompañar con una gran repertorio musical y divertidos juegos. Los acompañarán un número de malabarismos; y un artista de pompas de jabón que pintará el aire de burbujas mágicas.

Domingo 14 de Diciembre

DOS DUENDES DE NAVIDAD

Compañía Arte Olimpia

Jardines San José de Calasanz
18:00h

Dos divertidos duendes protagonizan una historia llena de acrobacias, humor y espíritu navideño en una propuesta que invita a las familias a redescubrir la magia navideña a través del circo.

Es la víspera de Navidad y dos duendes quedan a cargo del último regalo en el taller secreto de Santa. Uno es organizado, detallista y disciplinado, el otro, jugueteón, torpe y espontáneo. Entre malentendidos, juegos y proezas circenses, que comienzan como un caos y se transforma en un viaje de humor, complicidad y destreza... Los dos duendes deberán superar sus diferencias para lograr su misión.

Viernes 26 de Diciembre

PASAJEROS DEL AIRE

Compañía Arte Olimpia

Plaza de los Chisperos
18:00h

Una divertida propuesta de circo contemporáneo al aire libre. Acrobacias, humor y música, se combinan en un espectáculo participativo que encantará a toda la familia.

Seis viajeros se embarcan en una travesía por ocho mundos donde todos los elementos flotan, giran y se transforman. A través de una fusión de danza, teatro físico y acrobacias aéreas y de suelo, cada desafío se convierte en aprendizaje: descubrir valores, tomar rumbos inesperados y levantarse después de cada tropiezo.

Pasajeros del aire celebra el amor, la amistad y el respeto, e invita a los niños y personas adultas a mirar su propio mundo con otros ojos. Una aventura visual y emotiva que recuerda que los sueños se alcanzan paso a paso, con coraje y en compañía.

Sábado 27 de Diciembre

SERAFINA Y MANDARÍN

Compañía Sin Fin

Plaza Conde del Valle de Súchil
18:00h

Dos entrañables personajes de clown protagonizan una historia de humor y ternura en un espectáculo familiar lleno de imaginación. Serafina y Mandarín buscan amigos para jugar, acompañados de un baúl mágico llamado Baulón Barrigón. Por ese motivo, recorren ciudades y pueblos, abriendo su baúl mágico con la frase "¡¡¡Un, dos, tres, del derecho y del revés canta tú conmigo, juguemos otra vez!!!!"

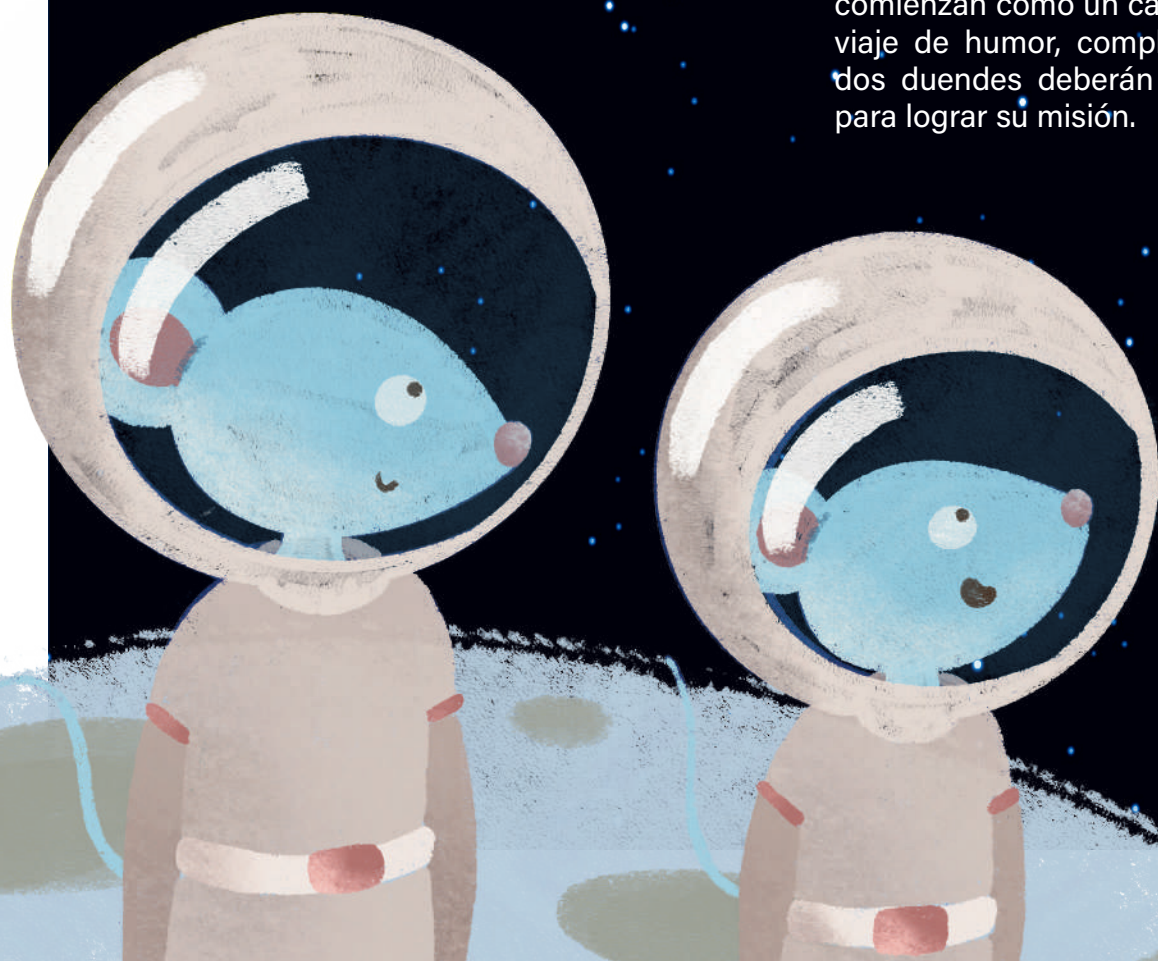

Espectáculo de calle

EL CARILLÓN DE LA NAVIDAD

Sábado 13 de Diciembre

Compañía La Tal
C/ Fuencarral, entre glorieta de Bilbao y glorieta de Quevedo
18:00h, 18:45h y 19:30h

¿Los relojes tienen vida interior?

Ding...dong... Suena la música de carillón, los engranajes se empiezan a mover.

Tic...tac...tic...tac...llegó la hora, el escenario se llena de personajes que explican sus historias de caballeros, payasos...

La magia sale de dentro de este reloj gigante inundando toda la calle Fuencarral.



PREÚVAS EN CHAMBERÍ

Plaza de Olavide
12:00h

Miércoles 31 de Diciembre

Te invitamos a celebrar este momento tan especial para compartir con todos los vecinos, y despedir el año con alegría. Disfrutaremos de la actuación del Coro Góspel de la Universidad Complutense de Madrid, que llenará el ambiente de energía y emoción.



¡Recoge tus uvas y tu cotillón gratuitos y sé muy puntual!

CONCIERTO DE AÑO NUEVO

¡Ya llegan los Reyes Magos! ¡Gran roscón de Reyes!

Sábado 3 de Enero

Plaza de San Juan de la Cruz

La plaza de San Juan de la Cruz se transformará en un escenario lleno de ilusión, sabor y música. Te invitamos a una tarde inolvidable con actividades navideñas para todas las edades.

Roscón de Reyes

A las 17:30h, no te pierdas el espectacular Roscón de Reyes, elaborado con todo el cariño por la Asociación de Pasteleros de Madrid, acompañado de un delicioso chocolate caliente.

Pajes de Sus Majestades los Reyes Magos

De 17:00 a 19:00h, recibiremos una visita muy especial, la de los Pajes de Sus Majestades los Reyes Magos, que recogerán las cartas de los más pequeños y repartirán sonrisas e ilusión.

Concierto De Año Nuevo

Para cerrar la jornada, a partir de las 18:00h, disfrutaremos de un emotivo concierto de música navideña, a la luz de las velas, creando un ambiente único y lleno de calidez en pleno corazón de Chamberí, de la mano de la Orquesta Sierra Norte de Madrid.

¡No faltes! Celebra con nosotros una Navidad llena de tradición.

PROGRAMACIÓN CENTROS MUNICIPALES DE MAYORES

Martes 2 de Diciembre

ACTO HOMENAJE A LAS PERSONAS VOLUNTARIAS

Centro Municipal de Mayores Antonio Mingote
De 11:00 a 13:00h

Dirigido a todos los voluntarios y miembros de las Juntas Directivas de los Centros de Mayores de Chamberí. Requiere invitación previa.



Martes 23 de Diciembre

FIESTA PRE-NOCHEBUENA

Centro Municipal de Mayores Antonio Mingote
12:00h

Celebración festiva con música en directo y catering de productos navideños tradicionales. Actividad con ticket o invitación, hasta completar aforo.



Martes 16 de Diciembre

FESTIVAL NAVIDEÑO

Centro Municipal de Mayores Antonio Mingote
De 17:00 a 19:30h

Exhibición artística y actuaciones del alumnado de los talleres de ambos centros (sevillanas, villancicos y música en directo), así como exposición de trabajos plásticos realizados durante el curso.

Dirigido a los socios y alumnado de los CMM (hasta completar aforo).



Lunes 22 y 29 de Diciembre

ACTIVIDADES INTERGENERACIONALES

Centro Municipal de Mayores Antonio Mingote
De 11:00 a 13:00h

Dirigida a socios de los Centros Municipales de Mayores de Chamberí.

Dos salidas recreativas en autobús (54 plazas):

Destino 1: Navidades Mágicas de Torrejón. De 17:00 a 21:00h Recinto Ferial de Torrejón, ofreciendo una experiencia navideña única con espectáculos, atracciones, mercados y actividades para toda la familia.

Destino 2: Naturaleza Encendida. Desde las 18:00h. Experiencia inmersiva única, combinando arte, naturaleza y tecnología. Recorrido mágico a través de instalaciones lumínicas que resaltan la belleza de la naturaleza, dónde el visitante se convierte en protagonista de su aventura con muchas sorpresas. Ubicación: Real Jardín Botánico de Madrid.

Inscripciones: 2 de diciembre, de 9:00 a 14:00h y de 16:30 a 18:30h en el CMM Antonio Mingote



Martes 30 de Diciembre

FIESTAS PRE-NOCHEVIEJA Y PREÚVAS

Centro Municipal de Mayores Antonio Mingote
12:00h

Celebración festiva, con música en directo, baile, y catering de productos navideños tradicionales, dirigida a los socios de los dos centros municipales de mayores de Chamberí. ¡¡Acércate a celebrar las Preúvas en el CMM Antonio Mingote!! Nos preparamos para despedir el Año 2025 y dar la bienvenida al Año Nuevo 2026, que deseamos venga repleto de felicidad y buenos momentos para todos. Además de las uvas, tendremos también cotillón ¡Anímate! Actividad con ticket, o invitación, hasta completar aforo.



Lunes 5 de Enero

CELEBRACIÓN DEL DÍA DE REYES

Centro Municipal de Mayores Antonio Mingote
10:00h para socios del CMM Antonio Mingote
11:30h para socios del CMM Santa Engracia

Con motivo de las obras que se están realizando en el CMM de Santa Engracia, la celebración de la fiesta de los Reyes Magos para los socios de ambos centros tendrá lugar en el CMM Antonio Mingote, con un delicioso roscón y chocolate. Los abuelos podrán acudir acompañados de un nieto.

OTRAS ACTIVIDADES

Talleres florales

LLEVA LA NAVIDAD A TU MESA

Taller en el que se aprenderá a elaborar adornos de Navidad, mediante el uso de flores y motivos navideños para decorar las mesas de estos días festivos.

15, 16, 17, 18 y 19 de Diciembre

Centro Municipal de Mayores Antonio Mingote
Primer taller a las 10:00h
Segundo taller a las 12:00h
15 personas en cada taller

Más información en el CMM Antonio Mingote desde el 1 al 10 de diciembre, adjudicándose las plazas por sorteo público. Inscripciones tanto en el CMM Antonio Mingote como a través del código QR



20 y 21 de Diciembre

Centro Cultural Galileo
Primer taller a las 10:00h
Segundo taller a las 12:00h
15 personas en cada taller

Reserva tu asistencia al taller, hasta completar aforo, a partir del 15 de diciembre a las 9 horas en el siguiente Código QR



Ciclo de conferencias

La Navidad pintada

4, 11, 18 de Diciembre y 8 de Enero

Auditorio del Centro Cultural Galileo

La Navidad ha sido, a lo largo de los siglos, una fuente inagotable de inspiración para artistas de todas las épocas. Este ciclo de conferencias propone un recorrido por algunas de las representaciones más emblemáticas del arte navideño.

Acompáñanos en este viaje por las representaciones navideñas, para comprender

cómo la Navidad ha sido representada e interpretada a lo largo del tiempo.

Entrada libre hasta completar aforo.

PROGRAMA DE CONFERENCIAS

Primera conferencia: 4 de diciembre, 19:00h "La Anunciación"

Segunda conferencia: 11 de diciembre, 19:00h "La Natividad"

Tercera conferencia: 18 de diciembre, 19:00h "La adoración de los pastores"

Cuarta conferencia: 8 de enero, 19:00h "La adoración de los Reyes Magos"

OTRAS ACTIVIDADES

Visitas guiadas

Miércoles 3 de Diciembre

BELÉN DE LA CASA DE MÉXICO

Casa de México
18:00h

Una visita cultural para descubrir uno de los belenes más singulares de la ciudad, donde tradición y arte popular mexicano se dan la mano en una cuidada muestra de artesanía y simbolismo.

Reserva de entradas en el código QR "Visitas guiadas" desde el 26 de noviembre a las 9 horas hasta completar aforo.

Miércoles 10 de Diciembre

RECORRIDO POR LA ILUMINACIÓN DE CHAMBERÍ

Centro Cultural Galileo
18:00h

El público podrá realizar un recorrido por las distintas plazas del barrio iluminadas por la magia navideña, además de descubrir nuevas historias, secretos y simbología de su pasado más cercano

Reserva de entradas en el código QR "Visitas guiadas" desde el 4 de diciembre a las 9 horas hasta completar aforo.

Miércoles 17 de Diciembre

BELENES DE CHAMBERÍ

Plaza de los Chisperos
17:00h

El recorrido será por distintos belenes que son habituales cada Navidad en el distrito, y que destacan por su tradición, originalidad, costumbrismo y rigor histórico.

Reserva de entradas en el código QR "Visitas guiadas" desde el 10 de diciembre a las 9 horas hasta completar aforo.



Visitas Guiadas



OTRAS ACTIVIDADES

Celebración del
Día de la Constitución

Miércoles 3 de Diciembre

Auditorio del Centro cultural Galileo
11:00h Centros escolares
17:00h Vecinos que deseen continuar la lectura

El Distrito de Chamberí tiene el placer de invitar a los alumnos de 5º y 6º de EP, pertenecientes a colegios del distrito, a participar en el acto conmemorativo del Día de la Constitución Española.

Una jornada para celebrar los valores democráticos que nos unen como sociedad. Disfrutaremos de un programa especial con lecturas e intervenciones preparadas con la colaboración de la comunidad educativa.

¡Y para cerrar la mañana, compartiremos un delicioso chocolate con churros!



OTRAS ACTIVIDADES

EXCURSIONES
multiaventura y medioambientales

Domingo 14 de Diciembre

SALIDA MULTIAGENTURA
HUMOR AMARILLO

Instalaciones de Action Live, en Navalcarnero
Salida 9.00h desde el Centro Cultural Galileo
Edad recomendada: A partir de 8 años.

¡Preparaos para una jornada inolvidable! Desde pruebas de equilibrio en superficies resbaladizas hasta carreras con bolas gigantes... Formaremos equipos y trabajaremos juntos para superar los retos más disparatados.

Dificultad: Baja a media, dependiendo de la intensidad del juego. Requiere movilidad, agilidad y algo de estrategia.

Recomendable: Zapatillas deportivas cerradas con buena sujeción. No se recomienda calzado con suela lisa, chanclas o botas pesadas. Ropa cómoda, deportiva que permita moverse libremente. Se recomienda llevar ropa térmica.

Equipo obligatorio: Mochila con 1.5 litros de agua y comida ligera.



Salidas
Multiaventura

Reserva tu plaza en el código QR "Salidas multiaventura" desde el 9 de diciembre a las 9 horas hasta agotar plazas (tendrán prioridad las personas empadronadas en el Distrito de Chamberí).

Sábado 20 de Diciembre

SALIDA MEDIOAMBIENTAL
CÁRCAVAS DE PATONES

Salida del Centro cultural Galileo a las 9:00h
Edad recomendada: A partir de 5 años.

La Ruta de las Cárcavas de Patones es uno de los itinerarios más sorprendentes de la Sierra Norte de Madrid. El recorrido permite contemplar las cárcavas o "chimeneas de hadas", formaciones arcillosas esculpidas por la erosión del agua y el viento.

Partiendo de Patones de Arriba, el sendero asciende por caminos de tierra hasta la Cañada Real, con una panorámica excepcional del valle del Jarama. A medida que se avanza, el terreno se vuelve más árido y aparecen las formaciones rojizas que dan nombre a la ruta.

Distancia aproximada: 10 kilómetros (ida y vuelta)

Dificultad: Media-Baja. La actividad está diseñada para todos los niveles, si bien es recomendable a partir de los 5 años en adelante, siempre que tengan experiencia básica en caminatas.

Duración: En torno a 3 horas.

Recomendaciones: Botas o zapatillas de senderismo con buena sujeción, ropa abrigada, cómoda y adecuada para caminar en otoño.

Obligatorio: Mochila con 1.5 litros de agua, comida ligera y chubasquero o cortavientos impermeable.



Salidas
Medioambientales

Reserva tu plaza en el código QR "Salidas medioambientales" desde el 15 de diciembre a las 9 horas hasta agotar plazas (tendrán prioridad las personas empadronadas en el Distrito de Chamberí).

OTRAS ACTIVIDADES

Diciembre

MARCHA NÓRDICA

Salida desde el Centro Cultural Galileo
A partir de los 16 años

Principiantes:
Días 1, 3, 10, 15, 17 y 18 de diciembre,
de 10:00 a 11:30h

Avanzado:
Días 2, 4, 9, 11, 16 y 18 de diciembre,
de 10:00 a 11:30h

Inscripciones en los teléfonos:
691 077 760/91 591 39 01
de lunes a viernes de 9:00 a 14:00h

DEPORTES

Domingo 30 de Noviembre

TORNEO DE NAVIDAD DE AJEDREZ

Centro Municipal de Mayores Antonio Mingote
De 10:00 a 13:30h

Está dirigido a todos los colegios públicos, concertados y privados del distrito, así como a los alumnos residentes en Chamberí, aunque no estén inscritos en las Escuelas Deportivas Municipales de los centros educativos del distrito.

Categorías

Prebenjamín, Benjamín y Alevín

Inscripciones en jdmchamberi@madrid.es hasta el 21 de noviembre.

+ info 615131017

Domingo 14 de Diciembre

TORNEO DE LAS ESTRELLAS DE FÚTBOL SALA

CEIP Rufino Blanco
(C/ General Álvarez de Castro, 46)
De 9:00 a 21:30

Actividad gratuita; participan los ganadores de los Juegos Deportivos Municipales de la temporada 2024/2025

Categorías

- Benjamín: De 9:00 a 12:30h
- Alevín: De 13:00 a 16:30h
- Infantil: De 17:00 a 20:30h

Inscripciones en inscripcionesdeporteschamberi@gmail.com
Tel. 691 077 760

OTRAS ACTIVIDADES

Certámenes

Certámenes Navideños Escolares

CONCURSO ESCOLAR DE TARJETAS NAVIDEÑAS

Entrega de premios: martes 16 de diciembre a las 11:00h en el Centro Cultural Galileo

CONCURSO ESCOLAR DE BELENES

Entrega de premios: martes 16 de diciembre a las 11:00h en el Centro Cultural Galileo

CONCURSO ESCOLAR DE JUGUETES RECICLADOS

Entrega de premios: martes 16 de diciembre a las 11:00h en el Centro Cultural Galileo

Certámenes Abiertos al Público

CERTAMEN DE RELATO CORTO

Entrega de premios: martes 2 de diciembre, a las 17:30h en la Junta Municipal de Chamberí (Plaza de Chamberí, 4)

CERTAMEN DE PINTURA RÁPIDA DE OTOÑO

Día de celebración del certamen 29 de noviembre, de 9:00 a 14:00h en el Centro Cultural Galileo
Entrega de premios: martes 2 de diciembre, a las 17:30h en la Junta Municipal de Chamberí (Plaza de Chamberí, 4)

CERTAMEN DE FOTOGRAFÍA

Entrega de premios: martes 2 de diciembre, a las 17:30h en la Junta Municipal de Chamberí (Plaza de Chamberí, 4).

CERTAMEN DE ESCAPARATISMO

Los escaparates deberán estar montados antes del 1 de diciembre.
Entrega de premios: Viernes 12 de diciembre, a las 12:00h

PAJES REALES

Los pajes de Sus Majestades los Reyes Magos de Oriente recogerán las cartas de los niños, en diferentes zonas del distrito.

Viernes 2 de Enero

Parque Enrique Herreros
De 17:00 a 19:00h

Sábado 3 de Enero

Plaza San Juan de la Cruz
De 17:00 a 19:00h

Domingo 4 de Enero

Centro Cultural Galileo
De 17:00 a 20:00h

ÁRBOLES NAVIDEÑOS

- Junta Municipal
- Centro Cultural Galileo
- CMM Antonio Mingote
- CSS Marta Esquivias
- Sala de lectura Vizcaino Casas
- Oficina de Atención al Ciudadano (c/ Alonso Cano, 26)

Ilustración de portada realizada por: Fernando Vicente

Ilustraciones de interior de revista realizadas por:

Nadia Otero González

Soraya Sánchez Granados

Cualquier forma de reproducción, distribución, comunicación pública o transformación de esta obra sólo puede ser realizada con la autorización de sus titulares, la Junta Municipal de Chamberí, salvo excepción prevista por la ley.

Chamberí al día



Escanea el QR y recibe la Información
Canal de WhatsApp

Sigue nuestro canal y sé el primero en recibir las novedades de teatro, talleres, actividades infantiles, deportes... y mucho más

El acceso a este canal supone que el interesado otorga el consentimiento para recibir información por esta vía, pudiendo darse de baja en el momento que el interesado lo desee

NOTAS IMPORTANTES:

Todas las actividades programadas en espacios al aire libre podrán ser trasladadas de ubicación, por motivos meteorológicos.

En todas las actividades infantiles, se ruega puntualidad. Los niños deberán estar acompañados por un adulto responsable, durante el tiempo de duración de la actividad.

Si desea recibir información sobre la programación cultural en su correo electrónico, puede solicitarla en ccgalileo@madrid.es

Por circunstancias ajenas a la organización, la programación podrá estar sometida a cambios o modificaciones.

Todas las actividades programadas son gratuitas hasta completar el aforo. Una vez iniciadas, no se permitirá el acceso a las mismas.

Centro Cultural Galileo
C/ Galileo, 39
91 591 39 01 | ccgalileo@madrid.es

Más información en el Centro Cultural Galileo y en www.madrid.es/chamberi

@JMDChamberi

/juntamunicipaldechamberi



**soy NAVIDAD, *
soy CHAMBERÍ**

Depósito Legal: M-24250-2025