

Relación Equipamientos adscritos al distrito y su referencia geográfica

Introducción

El presente informe muestra los equipamientos que figuran adscritos al distrito, utilizando como fuente la información existente de la Aplicación Base de Datos de Edificios e Instalaciones adscritos a los Distritos, en la Subdir. Gral. de Administración Electrónica de la Dirección General de Calidad y Atención al Ciudadano, y cuyos datos han sido facilitados por los propios distritos a través de aplicaciones idénticas que se encargan de nutrir y actualizar.

- ❑ En primer lugar se muestra una **representación sobre plano de los distintos equipamientos adscritos al distrito**, representados por colores, según la tipología de los mismos. Esta localización geográfica es un informe de la propia aplicación, donde se ofrecen las herramientas propias de googlemaps (zoom, desplazamientos, etc.), y mensajes de identificación de los marcadores al posicionarse sobre los mismos.
- ❑ A continuación, figura un **listado numerado de los equipamientos**, para poder realizar una lectura comprensiva de los marcadores que se sitúan sobre el plano el callejero del distrito.
- ❑ Una tercera parte del informe es una **relación de los equipamientos, agrupados y ordenadas según clase y tipo de uso prestado** (*ver anexo final*), en la que se aporta una información más exhaustiva de las instalaciones: tipo de gestión, datos de superficie, etc.

La información muestra todos los edificios e instalaciones municipales adscritos a los distritos, tanto los que prestan un servicio gestionado directamente por el Ayuntamiento, como los gestionados por un tercero, los cedidos a otras administraciones, instituciones y/o asociaciones, o los que se encuentran cerrados ya sea por obras o por otra causa.

Vistas
obre plano

Listado
equipamiento
sobre plano

Relación de
Equipamiento.

Anexo
(Clases y Tipos)

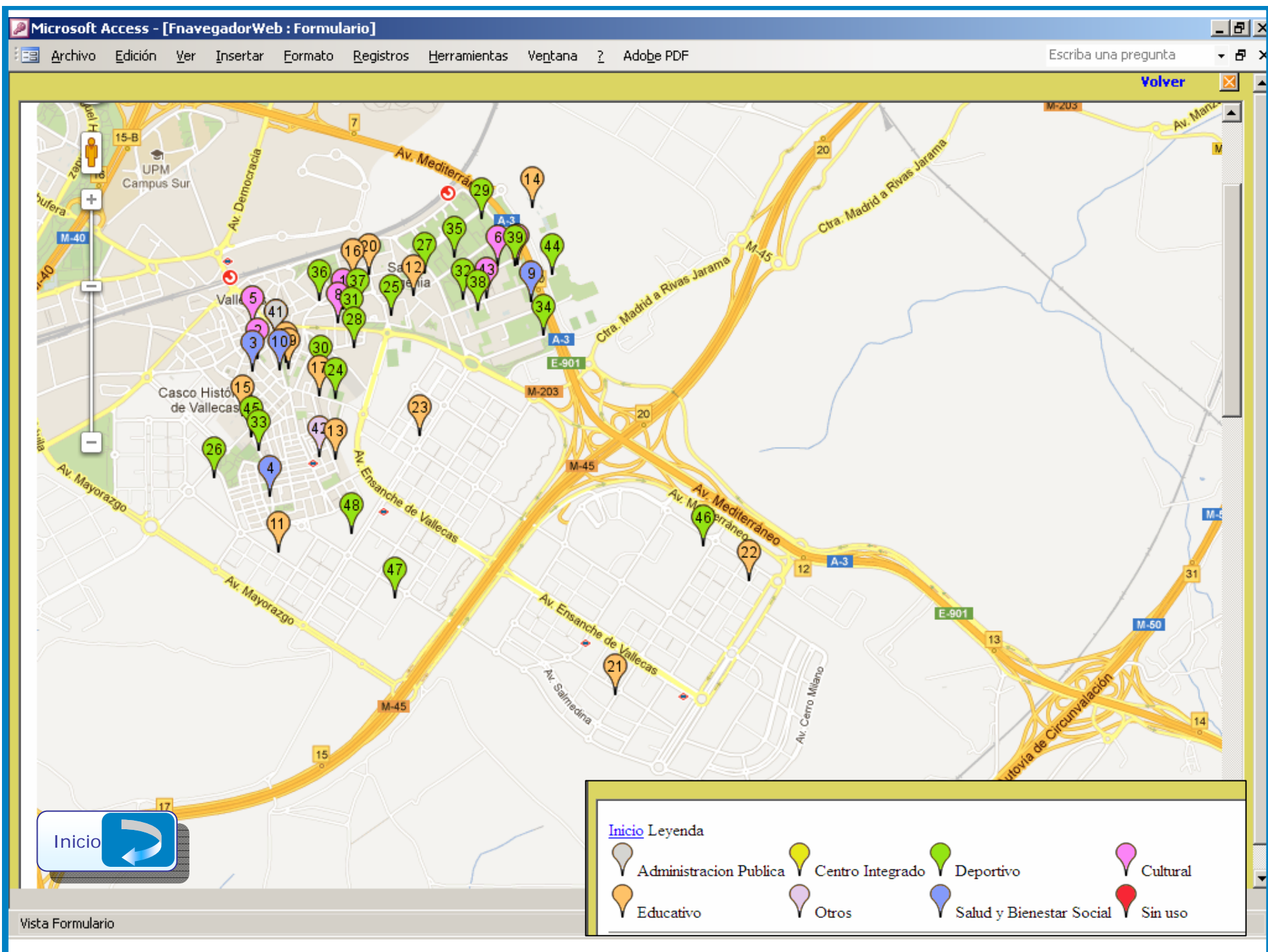

- (1) - AUDITORIO VILLA DE VALLECAS
- (2) - BIBLIOTECA GERARDO DIEGO
- (3) - C. SERVICIOS SOCIALES PEÑA VEIGA
- (4) - C. SERVICIOS SOCIALES FUENTIDUEÑA
- (5) - C. SOCIOCULTURAL FRANCISCO FATOU
- (6) - C. CULTURAL ZAZUAR
- (7) - C. SOCIOCULTURAL EL ALEPH
- (8) - C. CULTURAL JUVENIL EL SITIO DE MI RECREO
- (9) - C. MUNICIPAL DE MAYORES SANTA EUGENIA
- (10) - C. MUNICIPAL DE MAYORES VALLECAS VILLA
- (11) - C.E.I.P. AGUSTIN RODRIGUEZ SAHAGUN
- (12) - C.E.I.P. BLAS DE OTERO
- (13) - C.E.I.P. JUAN GRIS
- (14) - C.E.I.P. CIUDAD DE VALENCIA
- (15) - C.E.I.P. EL QUIJOTE
- (16) - ESCUELA DE MÚSICA
- (17) - C.E.I.P. FRANCISCO FATOU
- (18) - C.E.I.P. HONDURAS
- (19) - C.E.I.P. HONDURAS PREESCOLAR
- (20) - C.E.I.P. JOSÉ DE ECHAGARAY
- (21) - C.E.I.P. LOYOLA DE PALACIO
- (22) - ESCUELA INFANTIL LA REVOLTOSA
- (23) - ESCUELA INFANTIL HERMANOS DEL CAPITÁN GRANT
- (24) - I.D.M. Básica CAMINO DE LA SUERTE
- (25) - I.D.M. Básica CAMPO DE LA UNION

- (26) - I.D.M. Básica CIRCUITO AUTOMODELISMO
- (27) - I.D.M. Básica COLONIA VILDA
- (28) - I.D.M. Básica NUESTRA SEÑORA DE LA TORRE
- (29) - I.D.M. Básica PAR CASTRILLO DE AZA
- (30) - I.D.M. Básica PARQUE DEL CEMENTERIO
- (31) - I.D.M. Básica PARQUE REAL DE ARGANDA
- (32) - I.D.M. Básica PARQUE SANTA EUGENIA
- (33) - I.D.M. Básica PARQUE VALLECAS VILLA
- (34) - I.D.M. Básica POZA DE LA SAL
- (35) - I.D.M. Básica PUENTELARRA
- (36) - I.D.M. Básica PUERTO DE LUMBRERAS
- (37) - I.D.M. Básica UVA DE VALLECAS
- (38) - I.D.M. Básica VIRGEN DE LAS VIÑAS (PARROQUIA)
- (39) - I.D.M. Básica ZAZUAR
- (40) - JUNTA MUNICIPAL DISTRITO VILLA DE VALLECAS
- (41) - OFICINA DE ATT. AL CIUDADANO. LÍNEA MADRID VILLA DE VALLECAS
- (42) - LOCAL PTO GALAPAGAR
- (43) - MERCADO SANTA EUGENIA
- (44) - C.D.M. CERRO ALMODOVAR
- (45) - C.D.M. MIGUEL GUILLEN PRIM
- (46) - I.D.M. Básica parcela 3.16 PAU
- (47) - I.D.M. Básica parcela 2.100 PAU
- (48) - I.D.M. Básica parcela 2.75 PAU

DISTRITO 18 VILLA DE VALLECAS			RELACIÓN DE EQUIPAMIENTOS				
ID -Uso	Clase Tipo	Nombre Equipamiento Dirección	Gestión	Año Cnst/Amp	M2 Const.	M2 L.Parc.	M2 Z.Verd.
44 -1	Administración Pública Oficinas	JUNTA MUNICIPAL DISTRITO VILLA DE VALLECAS PASEO DE FEDERICO GARCIA LORCA, 12	Gestión directa	1990	3.876	0	0
44 -2	Administración Pública Oficinas	OFICINA DE ATT. AL CIUDADANO. LÍNEA MADRID VILLA DE VALLECAS PASEO DE FEDERICO GARCIA LORCA, 12	Gestión directa	1990	3.876	0	0
10 -1	Salud y Bienestar Social Centro Municipal de Mayores	C. MUNICIPAL DE MAYORES SANTA EUGENIA CALLE VIRGEN DE LAS VIÑAS, 1 A- AVDA. DEL MEDITERRANEO	Gestión directa	2002	759	0	0
11 -1	Salud y Bienestar Social Centro Municipal de Mayores	C. MUNICIPAL DE MAYORES VALLECAS VILLA CALLE PICO MAMPODRE, 6 C/V Pº FEDERICO GARCIA LORCA	Gestión directa	1983	957	259	0
4 -1	Salud y Bienestar Social Servicios Sociales	C. SERVICIOS SOCIALES PEÑA VEIGA CALLE PEÑA VEIGA, 6 C/V PICO DE LA BRUJULA	Gestión directa	1955	1.026	496	0
5 -1	Salud y Bienestar Social Servicios Sociales	C. SERVICIOS SOCIALES FUENTIDUEÑA CALLE FUENTIDUEÑA, 16	Gestión directa	1992	1.202	1.394	0
7 -1	Cultural Centro Cultural	C. CULTURAL ZAZUAR CALLE DE ZAZUAR, 4	Gestión directa	1993 1995	1.150	0	0
9 -1	Cultural Centro Cultural	C. CULTURAL JUVENIL EL SITIO DE MI RECREO CALLE SIERRA DEL TORCAL, 12 C/V C/ REAL DE ARGANDA, 39-41	Gestión directa	2003	2.148	0	0
46 -1	Cultural Centro Cultural	MERCADO SANTA EUGENIA CALLE VIRGEN DE LAS VIÑAS, 16	Cerrado	1972	1.558	0	0
6 -1	Cultural Centro Sociocultural	C. SOCIOCULTURAL FRANCISCO FATOU CALLE MANUEL VELEZ, 10	Gestión directa		1.154	0	0
8 -1	Cultural Centro Sociocultural	C. SOCIOCULTURAL EL ALEPH AVDA. MEDITERRANEO C/V ZAZUAR, 1	Gestión directa	1972	501	0	0
3 -1	Cultural Biblioteca	BIBLIOTECA GERARDO DIEGO CALLE MONTE AYA, 12	Gestión directa	1955 1995	2.300	109	0
2 -1	Cultural Auditorio al aire libre/Templete de música	AUDITORIO VILLA DE VALLECAS CALLE DEL MONTE DE MONTJUICH, 7	Gestión directa	2000	427	2.714	0
12 -1	Educativo Centro de Educación Infantil y Primaria	C.E.I.P. AGUSTIN RODRIGUEZ SAHAGUN CALLE DE LA GRANJA DE SAN ILDEFONSO 17 - 19	Gestión directa	2007 2010	4.950	15.301	0
14 -1	Educativo Centro de Educación Infantil y Primaria	C.E.I.P. BLAS DE OTERO CALLE PUENTELARRA, 34	Gestión directa	1984 2003	3.630	4.361	0
15 -1	Educativo Centro de Educación Infantil y Primaria	C.E.I.P. JUAN GRIS CALLE DE LA MUELA DE SAN JUAN, 31	Gestión directa	1978	3.606	6.046	0

DISTRITO 18 VILLA DE VALLECAS			RELACIÓN DE EQUIPAMIENTOS				
ID -Uso	Clase Tipo	Nombre Equipamiento Dirección	Gestión	Año Cnst/Amp	M2 Const.	M2 L.Parc.	M2 Z.Verd.
16 -1	Educativo Centro de Educación Infantil y Primaria	C.E.I.P. CIUDAD DE VALENCIA CRTA. VALENCIA, KM. 9	Gestión directa	1973 1980	8.464	24.798	0
17 -1	Educativo Centro de Educación Infantil y Primaria	C.E.I.P. EL QUIJOTE CALLE FUENTIDUEÑA, 4	Gestión directa	1991	3.743	8.326	0
19 -1	Educativo Centro de Educación Infantil y Primaria	C.E.I.P. FRANCISCO FATOU CAMINO DE LA SUERTE, 23	Gestión directa	1968 1984	3.202	3.244	0
20 -1	Educativo Centro de Educación Infantil y Primaria	C.E.I.P. HONDURAS PASEO DE FEDERICO GARCIA LORCA, 19	Gestión directa	1955 1975	3.146	1.059	0
21 -1	Educativo Centro de Educación Infantil y Primaria	C.E.I.P. HONDURAS PREESCOLAR PASEO DE FEDERICO GARCIA LORCA, 21	Gestión directa	1970	512	739	0
22 -1	Educativo Centro de Educación Infantil y Primaria	C.E.I.P. JOSÉ DE ECHAGARAY CALLE ENRIQUE GARCIA ALVAREZ, 11	Gestión directa	1977 2003	3.811	4.564	0
23 -1	Educativo Centro de Educación Infantil y Primaria	C.E.I.P. LOYOLA DE PALACIO CALLE EMBALSE DE NAVACERRA S/N	Gestión directa	2009	5.790	9.960	0
24 -1	Educativo Escuela Infantil - Guardería	ESCUELA INFANTIL LA REVOLTOSA FERNANDO CHUECA GOITIA c/v REBOLLEDO Y PALMA	Gestión indirecta	2009	1.690	1.613	0
25 -1	Educativo Escuela Infantil - Guardería	ESCUELA INFANTIL HERMANOS DEL CAPITÁN GRANT CALLE ENTREPEÑAS C/ AVDA. DE LA GAVIA	Gestión indirecta	2009	1.657	1.547	0
18 -1	Educativo Escuela de música	ESCUELA DE MÚSICA CALLE AGUSTIN GARCIA MALLA,4	Gestión directa	2001	569	220	0
47 -1	Deportivo C.D.M./Polideportivo	C.D.M. CERRO ALMODOVAR CRTA. VALENCIA, KM. 9,5	Gestión directa	1993	7.275	16.755	45.700
48 -1	Deportivo C.D.M./Polideportivo	C.D.M. MIGUEL GUILLEN PRIM CALLE FUENTIDUEÑA, 6 CALLE C/V PUERTO DE PORZUNA	Gestión directa	2002	2.657	5.410	1.004
26 -1	Deportivo Instalación Básica Controlada	I.D.M. Básica CAMINO DE LA SUERTE CAMINO DE LA SUERTE, 25	Gestión indirecta	2006	247	15.790	0
27 -1	Deportivo Instalación Básica Controlada	I.D.M. Básica CAMPO DE LA UNION CALLE ENRIQUE GARCIA ALVAREZ, 2 C/V DIEGO OLIVERA VICTORIO, 1	Gestión indirecta	1999	141	7.616	0
28 -1	Deportivo Instalación Básica Controlada	I.D.M. Básica CIRCUITO AUTOMODELISMO CALLE NAVAMURES S/N C/V PUERTO PORZUNA, S/N	Gestión indirecta	1991	0	1.764	0
30 -1	Deportivo Instalación Básica Controlada	I.D.M. Básica NUESTRA SEÑORA DE LA TORRE TRAVESIA DEL PUERTO DE REINOSA, 2 - 4	Gestión indirecta	2003	1.063	26.422	0
29 -1	Deportivo Instalación Básica Libre	I.D.M. Básica COLONIA VILDA CALLE PUENTELARRA C/V AVDA. SANTA EUGENIA	Gestión directa		0	2.520	0
31 -1	Deportivo Instalación Básica Libre	I.D.M. Básica PAR CASTRILLO DE AZA CALLE CASTRILLO DE AZA, 1, CALLE VAVDA. SANTA EUGENIA	Gestión directa	1993	0	590	0

DISTRITO 18 VILLA DE VALLECAS			RELACIÓN DE EQUIPAMIENTOS				
ID -Uso	Clase Tipo	Nombre Equipamiento Dirección	Gestión	Año Cnst/Amp	M2 Const.	M2 L.Parc.	M2 Z.Verd.
32 -1	Deportivo Instalación Básica Libre	I.D.M. Básica PARQUE DEL CEMENTERIO CAMINO DE LA SUERTE, C/V CALLE MONTES DE BARBANZA	Gestión directa	1991	127	2.250	0
33 -1	Deportivo Instalación Básica Libre	I.D.M. Básica PARQUE REAL DE ARGANDA CALLE REAL DE ARGANDA, 43	Gestión directa	1999	0	1.104	0
34 -1	Deportivo Instalación Básica Libre	I.D.M. Básica PARQUE SANTA EUGENIA AV. SANTA EUGENIA, C/V CALLE VIRGEN DE LAS VIÑAS	Gestión directa	2008	0	125	0
35 -1	Deportivo Instalación Básica Libre	I.D.M. Básica PARQUE VALLECAS VILLA CALLE FUENTIDUEÑA, 8 CALLE C/V PUERTO PORZUNA	Gestión directa	1987	0	2.546	0
38 -1	Deportivo Instalación Básica Libre	I.D.M. Básica POZA DE LA SAL CALLE POZA DE LA SAL, 2	Gestión directa	2004	0	590	0
39 -1	Deportivo Instalación Básica Libre	I.D.M. Básica PUNTELARRA CALLE PUNTELARRA, 12 -16	Gestión directa	1999	0	396	0
40 -1	Deportivo Instalación Básica Libre	I.D.M. Básica PUERTO DE LUMBRERAS CALLE PUERTO LUMBRERAS S/N	Gestión directa		0	590	0
41 -1	Deportivo Instalación Básica Libre	I.D.M. Básica UVA DE VALLECAS CALLE MONTE DE MONTJUICH, 9 - SIERRA GORDA	Gestión directa	1999	0	1.012	0
42 -1	Deportivo Instalación Básica Libre	I.D.M. Básica VIRGEN DE LAS VIÑAS (PARROQUIA) CALLE VIRGEN DE LAS VIÑAS	Gestión directa	1990	0	990	0
43 -1	Deportivo Instalación Básica Libre	I.D.M. Básica ZAZUAR CALLE ZAZUAR C/V ADVA. MEDITERRANEO	Gestión directa		0	589	0
49 -1	Deportivo Instalación Básica Libre	I.D.M. Básica parcela 3.16 PAU CALLE ALTO DEL RETIRO C/V ANTONIO GADES	Gestión directa	2009	0	1.865	
50 -1	Deportivo Instalación Básica Libre	I.D.M. Básica parcela 2.100 PAU AVDA. CERRO MILANO C/V PEÑARANDA DE BRACAMONTE	Gestión directa	2009	0	1.865	
51 -1	Deportivo Instalación Básica Libre	I.D.M. Básica parcela 2.75 PAU AVDA. LA GAVIA C/V AVDA. CERRO MILANO	Gestión directa	2009	0	966	
45 -1	Otros Otros	LOCAL PTO GALAPAGAR CALLE PUERTO DE GALAPAGAR, 6	Cedido	1977	35	0	0

Anexo:

Tabla de clases y tipos en las que se agrupan los equipamientos

CLASE	TIPO	CLASE	TIPO	CLASE	TIPO
Admón. Pública	Oficinas Locales Junta Municipal		Centro Cultural Centro Sociocultural Biblioteca Auditorio al aire libre/Templete de música Auditorio/Salón de Actos Sala de Exposiciones Sala de Estudio Sala de Lectura Sala de Ensayo Teatro Museo Otros Equipamientos Culturales	Deportivo	Polideportivo Instalación Básica Controlada Instalación Básica Libre
	Centro Municipal de Mayores Servicios Sociales Centro de Día Centro de Enfermos de Alzheimer Centro Atención a la Infancia Casa de Juventud Centro Atención Víctimas Violencia Doméstica Apartamento para Mayores Centro Cívico Centro Atención a Transeúntes Centro de la Mujer Casa de Baños	Cultural		Centro Integrado	Centro Integrado
Salud y Bienestar Social	Evacuatorio Otros Equipos. de Salud o Bienestar Social	Educativo	Centro de Educación Infantil y Primaria Escuela Infantil - Guardería Centro de Educación Especial Escuela de música Escuela Taller Otros Centros de Educación Reglada Otras Escuelas de Educación No Reglada Otros	Sin uso	Sin uso asignado
				Otros	Otros

Inicio

