

Relación Equipamientos adscritos al distrito y su referencia geográfica

Introducción

El presente informe muestra los equipamientos que figuran adscritos al distrito, utilizando como fuente la información existente de la Aplicación Base de Datos de Edificios e Instalaciones adscritos a los Distritos, en la Subdir. Gral. de Administración Electrónica de la Dirección General de Calidad y Atención al Ciudadano, y cuyos datos han sido facilitados por los propios distritos a través de aplicaciones idénticas que se encargan de nutrir y actualizar.

❑ En primer lugar se muestra una **representación sobre plano de los distintos equipamientos adscritos al distrito**, representados por colores, según la tipología de los mismos. Esta localización geográfica es un informe de la propia aplicación, donde se ofrecen las herramientas propias de googlemaps (zoom, desplazamientos, etc.), y mensajes de identificación de los marcadores al posicionarse sobre los mismos.

❑ A continuación, figura un **listado numerado de los equipamientos**, para poder realizar una lectura comprensiva de los marcadores que se sitúan sobre el plano el callejero del distrito.

❑ Una tercera parte del informe es una **relación de los equipamientos, agrupados y ordenadas según clase y tipo de uso prestado** (*ver anexo final*), en la que se aporta una información más exhaustiva de las instalaciones: tipo de gestión, datos de superficie, etc.

La información muestra todos los edificios e instalaciones municipales adscritos a los distritos, tanto los que prestan un servicio gestionado directamente por el Ayuntamiento, como los gestionados por un tercero, los cedidos a otras administraciones, instituciones y/o asociaciones, o los que se encuentran cerrados ya sea por obras o por otra causa.

Vistas
obre plano

Listado
equipamiento
sobre plano

Relación de
Equipamientos

Anexo
(Clases y Tipos)

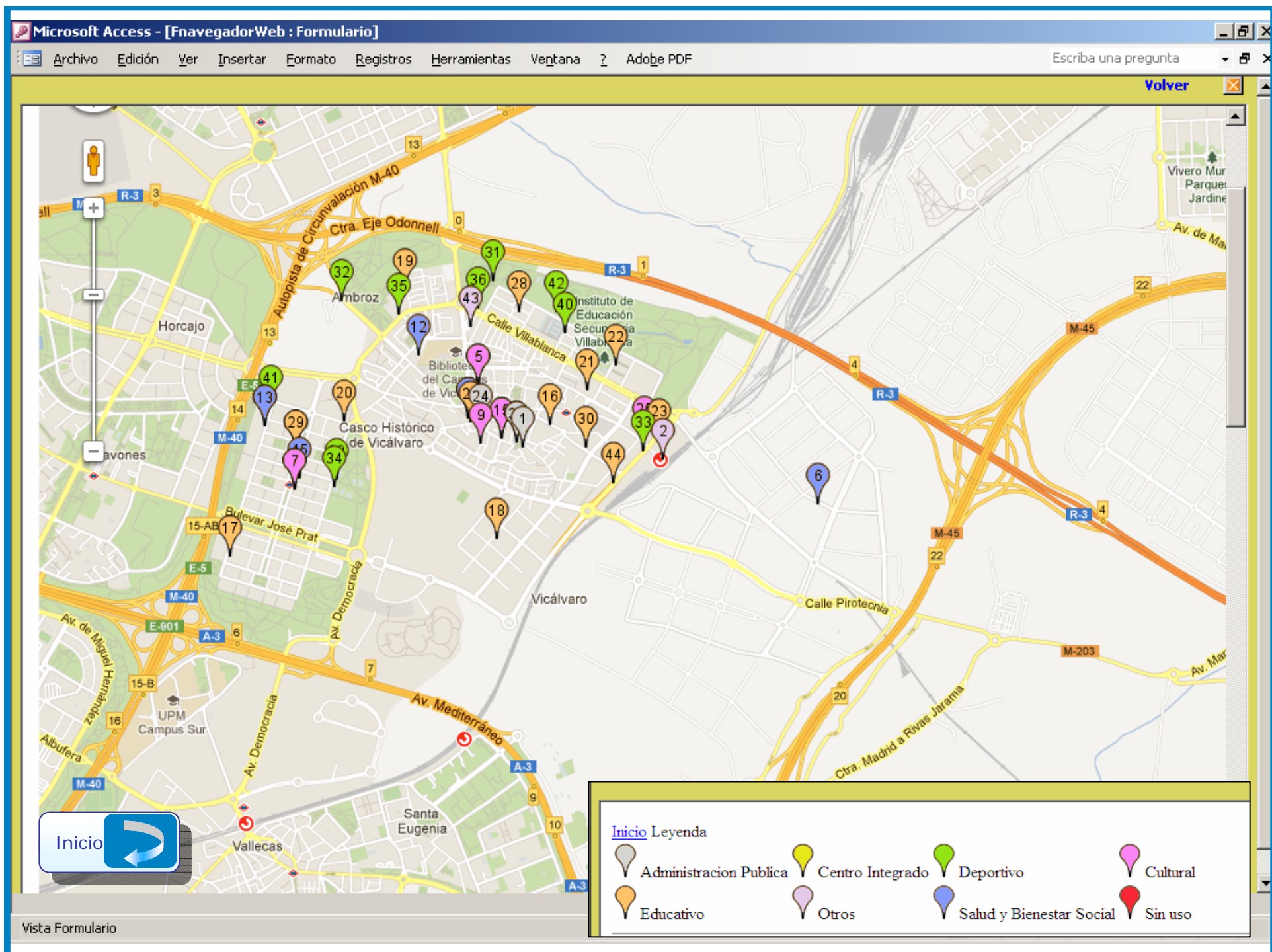

- (1) - ANEXO JUNTA MUNICIPAL DISTRITO VICÁLVARO
- (2) - ASCENSOR DE RENFE - PASARELA
- (3) - BIBLIOTECA FRANCISCO AYALA
- (4) - C. CULTURAL EL MADROÑO
- (5) - BIBLIOTECA DE VICÁLVARO (EN C.C. EL MADROÑO)
- (6) - CENTRO ACOGIDA VICALVARO JUAN LUIS VIVES
- (7) - C. CULTURAL VALDEBERNARDO
- (8) - C. MUNICIPAL DE MAYORES EL ALMENDRO
- (9) - C. SOCIOCULTURAL VICALVARO
- (10) - C. MUNICIPAL DE MAYORES VICÁLVARO
- (11) - C. DE DÍA VICÁLVARO (EN CMM VICÁLVARO)
- (12) - C. SERVICIOS SOCIALES CALAHORRA
- (13) - C. SERVICIOS SOCIALES EL ALMENDRO
- (14) - CENTRO SOCIAL POLIVALENTE
- (15) - CENTRO SOCIAL POLIVALENTE
- (16) - C.E.I.P. ALFONSO X
- (17) - C.E.I.P. LOS ALMENDROS
- (18) - C.E.I.P. PEDRO DUQUE
- (19) - C.E.I.P. SEVERO OCHOA
- (20) - C.E.I.P. VALDEBERNARDO
- (21) - C.E.I.P. VICALVARO
- (22) - C.E.I.P. VICALVARO PREESCOLAR
- (23) - C.E.I.P. WINSTON CHURCHIL
- (24) - DPTO.SANIDAD Y CONSUMO
- (25) - ESCENARIO CUBIERTO Y VESTUARIO R.FERIAL VILLABLANCA



- (26) - ESCUELA DE MÚSICA DE VICÁLVARO
- (27) - ESCUELA INFANTIL C/ FUENTE DE ARRIBA
- (28) - ESCUELA INFANTIL LOS JUNCOS
- (29) - ESCUELA INFANTIL CIELO AZUL
- (30) - ESCUELA INFANTIL AMANECER
- (31) - I.D.M. Básica CAMPO DE FUTBOL DE LA VICALVARADA
- (32) - I.D.M. Básica CUÑA VERDE
- (33) - I.D.M. Básica EL. VALDERRIBA
- (34) - I.D.M. Básica ELEMENTALES CORDEL DE PAVONES (Frontón. Canchas baloncesto y pistas polivalentes)
- (35) - I.D.M. Básica PIS.DEP.EL.PARQUE CASALARREINA
- (36) - I.D.M. Básica PISTA DEPORTIVA ELEMENTAL PARQUE VICALVARADA (Paninaje y minibasket)
- (37) - JUNTA MUNICIPAL DISTRITO VICÁLVARO
- (38) - OFICINA DE ATT. AL CIUDADANO. LÍNEA MADRID VICÁLVARO
- (39) - I.D.M. Básica PISTAS DE TENIS Y PADDEL DE CORDEL DE PAVONES
- (40) - I.D.M. Básica PISTAS DEP. ELEMENTAL Pº POLIDEP.
- (41) - C.D.M. VALDEBERNARDO
- (42) - C.D.M. VICALVARO
- (43) - TALLERES MUSEO
- (44) - C.E.I.P. CARMEN LAFORET
- (45) - LOCAL IVIMA

DISTRITO 19 VICÁLVARO		RELACIÓN DE EQUIPAMIENTOS					
ID -Uso	Clase Tipo	Nombre Equipamiento Dirección	Gestión	Año Cnst/Amp	M2 Const.	M2 L.Parc.	M2 Z.Verd.
1 -1	Administración Pública Oficinas	ANEXO JUNTA MUNICIPAL DISTRITO VICÁLVARO PLAZA DE DON ANTONIO DE ANDRES, 6	Gestión directa	1976	329	154	0
12 -1	Administración Pública Oficinas	CENTRO SOCIAL POLIVALENTE AVENIDA REAL, 12	Gestión directa	2006	800	0	0
21 -1	Administración Pública Oficinas	DPTO.SANIDAD Y CONSUMO AV. REAL, 36	Gestión directa	1990	290	77	0
34 -1	Administración Pública Oficinas	JUNTA MUNICIPAL DISTRITO VICÁLVARO PLAZA DE DON ANTONIO DE ANDRES, 18	Gestión directa	1978 1988	1.674	182	0
34 -2	Administración Pública Oficinas	OFICINA DE ATT. AL CIUDADANO. LÍNEA MADRID VICÁLVARO PLAZA DE DON ANTONIO DE ANDRES, 18	Gestión directa	1978 1988	1.674	182	0
7 -1	Salud y Bienestar Social Centro Municipal de Mayores	C. MUNICIPAL DE MAYORES EL ALMENDRO CALLE DE LA LADERA DE LOS ALMENDROS, 6	Gestión directa	2007	2.179	0	3.284
9 -1	Salud y Bienestar Social Centro Municipal de Mayores	C. MUNICIPAL DE MAYORES VICÁLVARO AVENIDA DE DAROCA, 342	Gestión directa	1900 2003 y 2	3.020	1.480	0
10 -1	Salud y Bienestar Social Servicios Sociales	C. SERVICIOS SOCIALES CALAHORRA CALLE CALAHORRA, 11	Gestión directa	1988 2006	470	0	0
11 -1	Salud y Bienestar Social Servicios Sociales	C. SERVICIOS SOCIALES EL ALMENDRO CALLE DE LA LADERA DE LOS ALMENDROS, 6	Gestión directa	2007	1.871	0	700
9 -2	Salud y Bienestar Social Centro de día	C. DE DÍA VICÁLVARO (EN CMM VICÁLVARO) AVENIDA DE DAROCA, 342	Gestión directa	1900 2003 y 2	3.020	1.480	0
5 -1	Salud y Bienestar Social Centro Atención a Transeúntes	CENTRO ACOGIDA VICALVARO JUAN LUIS VIVES CALLE ALCALDE JUAN DE MATA SEVILLANO, 18 - CALLE TRANSFORMADOR (SN)	Gestión directa	2007	5.394	1.160	0
59 -1	Salud y Bienestar Social Otros Equipamientos de Salud o Bienestar So	LOCAL IVIMA CALLE DE LA RAYA, 18 - H. BAJO D	Gestión directa	2000	70		
4 -1	Cultural Centro Cultural	C. CULTURAL EL MADROÑO CALLE VILLARDONDIEGO, 36	Gestión directa	1987 2006	3.352	0	0
6 -1	Cultural Centro Cultural	C. CULTURAL VALDEBERNARDO BULEVAR DE INDALECIO PRIETO, 21	Gestión directa	2003	3.200	1.160	0
8 -1	Cultural Centro Sociocultural	C. SOCIOCULTURAL VICALVARO CALLE LAGO TITICACA, 10	Gestión directa	2006	640	0	0
3 -1	Cultural Biblioteca	BIBLIOTECA FRANCISCO AYALA BULEVAR DE INDALECIO PRIETO, 21	Gestión directa	2003	1.163	0	0

DISTRITO 19 VICÁLVARO			RELACIÓN DE EQUIPAMIENTOS				
ID -Uso	Clase Tipo	Nombre Equipamiento Dirección	Gestión	Año Cnst/Amp	M2 Const.	M2 L.Parc.	M2 Z.Verd.
4 -2	Cultural Biblioteca	BIBLIOTECA DE VICÁLVARO (EN C.C. EL MADROÑO) CALLE VILLARDONDIEGO, 36	Gestión directa	1987 2007	3.352	0	0
22 -1	Cultural Auditorio/Salón de Actos	ESCENARIO CUBIERTO Y VESTUARIO R.FERIAL VILLABLANCA PASEO DEL POLIDEPORTIVO, S/N	Gestión directa	2003	600	0	0
12 -2	Cultural Otros Equipamientos Culturales	CENTRO SOCIAL POLIVALENTE AVENIDA REAL, 12	Gestión directa	2006	800	0	0
13 -1	Educativo Centro de Educación Infantil y Primaria	C.E.I.P. ALFONSO X CALLE DE LA FUENTE DE SAN PEDRO, 6	Gestión directa	1973 2008	4.604	761	0
14 -1	Educativo Centro de Educación Infantil y Primaria	C.E.I.P. LOS ALMENDROS CALLE DE LA LADERA DE LOS ALMENDROS, 45	Gestión directa	2000	3.411	8.000	0
15 -1	Educativo Centro de Educación Infantil y Primaria	C.E.I.P. PEDRO DUQUE CALLE MARMOLINA, 5	Gestión directa	2005 2008	4.357	5.072	0
16 -1	Educativo Centro de Educación Infantil y Primaria	C.E.I.P. SEVERO OCHOA CALLE EZCARAY, 3	Gestión directa	1976	4.175	5.172	0
17 -1	Educativo Centro de Educación Infantil y Primaria	C.E.I.P. VALDEBERNARDO CALLE TREN DE ARGANDA, 9	Gestión directa	1998	3.425	2.680	0
18 -1	Educativo Centro de Educación Infantil y Primaria	C.E.I.P. VICALVARO CALLE FORGES, 15	Gestión directa	1978 1984	2.529	3.136	0
19 -1	Educativo Centro de Educación Infantil y Primaria	C.E.I.P. VICALVARO PREESCOLAR CALLE SEPIOLITA, 4	Gestión directa	1994	795	3.030	0
20 -1	Educativo Centro de Educación Infantil y Primaria	C.E.I.P. WINSTON CHURCHIL AVENIDA DE LA GRAN VIA DEL ESTE, 5	Gestión directa	2008	5.940	3.670	0
40 -1	Educativo Centro de Educación Infantil y Primaria	C.E.I.P. CARMEN LAFORET AVENIDA DE LA GRAN VIA DEL ESTE, 40	Gestión directa	2010	1.940	6.390	
24 -1	Educativo Escuela Infantil - Guardería	ESCUELA INFANTIL C/ FUENTE DE ARRIBA CAMINO DE LA FUENTE DE ARRIBA, 2	Gestión indirecta	2009	1.490	1.700	190
25 -1	Educativo Escuela Infantil - Guardería	ESCUELA INFANTIL LOS JUNCOS PLAZA DE LA JUVENTUD, 7	Gestión indirecta	1997	941	0	513
26 -1	Educativo Escuela Infantil - Guardería	ESCUELA INFANTIL CIELO AZUL BULEVAR DE INDALECIO PRIETO, 16	Gestión indirecta	2008	1.128	0	1.012
27 -1	Educativo Escuela Infantil - Guardería	ESCUELA INFANTIL AMANECER CALLE TITANIO, 7	Gestión indirecta	2009	1.140	0	921
23 -1	Educativo Escuela de música	ESCUELA DE MÚSICA DE VICÁLVARO BULEVAR DE INDALECIO PRIETO, 16	Gestión directa	2007	1.290	570	0
37 -1	Deportivo C.D.M./Polideportivo	C.D.M. VALDEBERNARDO CALLE DE LA LADERA DE LOS ALMENDROS, 2	Gestión directa	2003 2006	7.681	12.920	30.644

DISTRITO 19 VICÁLVARO			RELACIÓN DE EQUIPAMIENTOS				
ID -Uso	Clase Tipo	Nombre Equipamiento Dirección	Gestión	Año Cnst/Amp	M2 Const.	M2 L.Parc.	M2 Z.Verd.
38 -1	Deportivo C.D.M./Polideportivo	C.D.M. VICALVARO PASEO DEL POLIDEPORTIVO, 3	Gestión directa	1990 2006	7.170	27.210	50.627
28 -1	Deportivo Instalación Básica Controlada	I.D.M. Básica CAMPO DE FUTBOL DE LA VICALVARADA CALLE DE LA VEREDA DEL PINAR, 1	Gestión indirecta	1988	362	144	9.208
31 -1	Deportivo Instalación Básica Controlada	I.D.M. Básica ELEMENTALES CORDEL DE PAVONES (Frontón. Canchas baloncesto y pistas polivalentes) CALLE DE CORDEL DE PAVONES, 11	Gestión directa	1988	0	0	4.460
35 -1	Deportivo Instalación Básica Controlada	I.D.M. Básica PISTAS DE TENIS Y PADDEL DE CORDEL DE PAVONES CALLE DE CORDEL DE PAVONES, 9	Gestión indirecta	1988	168	1.070	4.193
29 -1	Deportivo Instalación Básica Libre	I.D.M. Básica CUÑA VERDE AVENIDA DE DAROCA, 300	Gestión directa	1988	0	0	12.297
30 -1	Deportivo Instalación Básica Libre	I.D.M. Básica EL. VALDERRIBA AVENIDA DE LA GRAN VIA DEL ESTE, 14	Gestión directa	1988	0	0	698
32 -1	Deportivo Instalación Básica Libre	I.D.M. Básica PIS.DEP.EL.PARQUE CASALARREINA CALLE DE CASALARREINA, 28	Gestión directa	1988	0	0	1.479
33 -1	Deportivo Instalación Básica Libre	I.D.M. Básica PISTA DEPORTIVA ELEMENTAL PARQUE VICALVARADA (Paninaje y minibasket) CALLE DE VILLABLANCA, 1	Gestión directa	1988	0	0	1.011
36 -1	Deportivo Instalación Básica Libre	I.D.M. Básica PISTAS DEP. ELEMENTAL Pº POLIDEP. CALLE DEL VIVERO DE LA PILARICA, 3	Gestión directa	1988	0	0	8.466
2 -1	Otros Otros	ASCENSOR DE RENFE - PASARELA CALLE DE SAN CIPRIANO, 85	Gestión directa	2004	897	0	0
39 -1	Otros Otros	TALLERES MUSEO CALLE DE VILLAJIMENA, 1	Gestión directa	1982 1990	176	200	0

Anexo:

Tabla de clases y tipos en las que se agrupan los equipamientos

CLASE	TIPO	CLASE	TIPO	CLASE	TIPO
Admón. Pública	Oficinas Locales Junta Municipal		Centro Cultural Centro Sociocultural Biblioteca Auditorio al aire libre/Templete de música Auditorio/Salón de Actos Sala de Exposiciones Sala de Estudio Sala de Lectura Sala de Ensayo Teatro Museo Otros Equipamientos Culturales	Deportivo	Polideportivo Instalación Básica Controlada Instalación Básica Libre
	Centro Municipal de Mayores Servicios Sociales Centro de Día Centro de Enfermos de Alzheimer Centro Atención a la Infancia Casa de Juventud Centro Atención Víctimas Violencia Doméstica Apartamento para Mayores Centro Cívico Centro Atención a Transeúntes Centro de la Mujer Casa de Baños	Cultural		Centro Integrado	Centro Integrado
Salud y Bienestar Social	Evacuatorio Otros Equip. de Salud o Bienestar Social	Educativo	Centro de Educación Infantil y Primaria Escuela Infantil - Guardería Centro de Educación Especial Escuela de música Escuela Taller Otros Centros de Educación Reglada Otras Escuelas de Educación No Reglada Otros	Sin uso	Sin uso asignado
				Otros	Otros

Inicio

