

**CENTRO DE RECURSOS EDUCATIVOS**

Nº **63** | **62**  
2010  
**Boletín de Revistas**

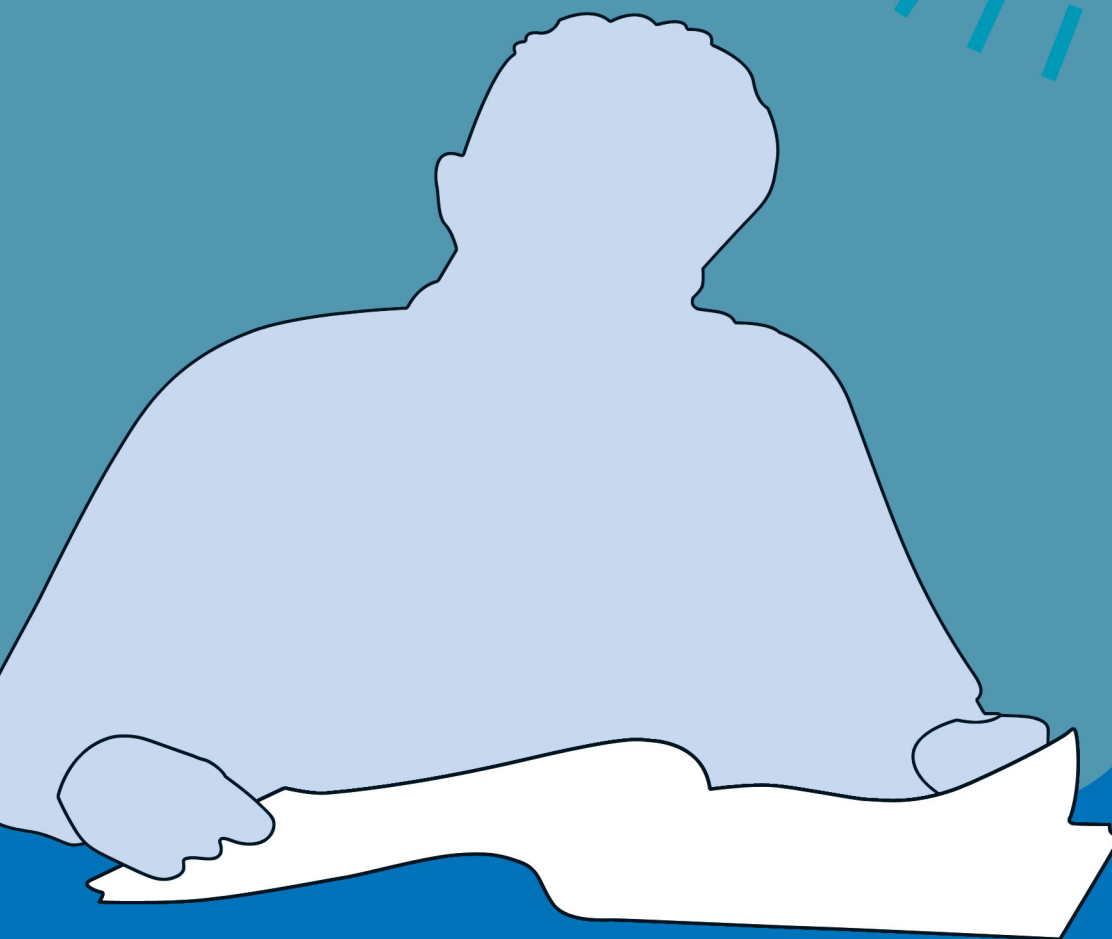

**Edita:** Dirección General de Educación y Juventud del Ayuntamiento de Madrid  
José Ortega y Gasset, 100 - 28006 Madrid

**Coordinación y redacción:** Blanca Caballero María.

**Colaboración en redacción de textos:** Mercedes Celemín Martínez-Raposo, Francisco Guitián Briz.

**Trabajo administrativo:** M.<sup>a</sup> de la Paz Delgado Nieto.

**Imprime:** Artes Gráficas MACE, S.L.

Depósito Legal: M-12.467-1985

I.S.S.N. 0213-7844

# PRESENTACIÓN

---

Este Boletín ofrece información sobre los fondos documentales disponibles en el Centro de Recursos de la Dirección General de Educación y Juventud.

En el apartado *Últimas Publicaciones Recibidas*, se recogen los títulos de las monografías llegadas al Centro desde la edición del Boletín anterior.

El apartado *Resúmenes y Sumarios* contiene artículos resumidos de las últimas revistas recibidas en el Centro de Recursos, cuyos títulos se indican en el *Índice de Revistas*. Aparecen ordenados cronológica y alfabéticamente según el título. A cada artículo se le asigna un número temático. Existen 33 materias de clasificación que hacen referencia a distintos aspectos del ámbito educativo. También se reproduce el sumario de cada revista.

Por último, en *Artículos Recensionados. Índice por Materias*, se ofrece una relación de los artículos, que aparecen en este Boletín, agrupados según el tema al que hacen referencia.

Este apartado sustituye a las Fichas Bibliográficas, que, como coleccionable, se venían editando en Boletines anteriores.

En el Centro de Recursos pueden consultarse todos estos materiales y, en el caso de los libros, es posible retirarlos en préstamo.

También se dispone de un fondo de audiovisuales: vídeo, DVD, CD y diapositivas, que pueden ser utilizados por centros educativos, asociaciones y otras entidades, en concepto de préstamo.

Para más información:

Dirección General de Educación y Juventud  
José Ortega y Gasset, 100 - 28006 Madrid  
Tels. 91 480 12 89 - 91 480 11 97  
E-mail: [drecursos@munimadrid.es](mailto:drecursos@munimadrid.es)  
[www.munimadrid.es/educacion](http://www.munimadrid.es/educacion)

	<u>Pág.</u>
MONOGRAFÍAS - TABLA DE MATERIAS.....	5
ÚLTIMAS MONOGRAFÍAS RECIBIDAS.....	7
ÍNDICE DE REVISTAS RECENSIONADAS.....	23
OTRAS REVISTAS Y BOLETINES.....	27
RESÚMENES Y SUMARIOS.....	31
ARTÍCULOS RECENSIONADOS - TABLA DE MATERIAS.....	112
ARTÍCULOS RECENSIONADOS - ÍNDICE POR MATERIAS..	113

# MONOGRAFÍAS - TABLA DE MATERIAS

---

## **01. DIDÁCTICA DE LAS CIENCIAS EXPERIMENTALES Y NATURALES**

### **02. EDUCACIÓN AMBIENTAL**

- 02.1. MEDIO AMBIENTE
- 02.2. EDUCACIÓN AMBIENTAL
- 02.3. RESIDUOS. RECICLADO
- 02.4. CONTAMINACIÓN
- 02.5. ENERGÍA
- 02.6. EL AGUA
- 02.7. EROSIÓN. IMPACTO
- 02.8. CLIMA
- 02.9. ESTUDIO DEL ENTORNO
- 02.10. ENTORNO NATURAL
- 02.11. ENTORNO URBANO
- 02.12. ENTORNO HISTÓRICO Y ARTÍSTICO
- 02.13. HUERTOS, GRANJAS, CAMPAMENTOS
- 02.14. RECURSOS

### **03. DIDÁCTICA DE LAS MATEMÁTICAS**

### **04. DIDÁCTICA DE LAS CIENCIAS SOCIALES**

- 04.1. HISTORIA
- 04.2. SISTEMA POLÍTICO
- 04.3. ARTE
- 04.4. MUSEOS
- 04.5. RUTAS, GUÍAS
- 04.6. GEOGRAFÍA
- 04.7. ANTROPOLOGÍA
- 04.8. SOCIOLOGÍA
- 04.9. FILOSOFÍA
- 04.10. RELIGIONES

### **05. EDUCACIÓN EN VALORES**

- 05.1. EDUCACIÓN EN VALORES
- 05.2. EDUCACIÓN PARA LA PAZ Y LA CONVIVENCIA
- 05.3. EDUCACIÓN PARA EL DESARROLLO
- 05.4. DERECHOS HUMANOS
- 05.5. EDUCACIÓN NO SEXISTA.  
IGUALDAD HOMBRE-MUJER

### **06. SALUD Y CONSUMO**

- 06.1. EDUCACIÓN PARA LA SALUD
- 06.2. NUTRICIÓN
- 06.3. EDUCACIÓN SEXUAL
- 06.4. PREVENCIÓN DE DROGODEPENDENCIAS
- 06.5. EDUCACIÓN VIAL
- 06.6. PREVENCIÓN DE RIESGOS
- 06.7. CONSUMO

### **07. TECNOLOGÍA Y COMUNICACIÓN**

- 07.1. NUEVAS TECNOLOGÍAS
- 07.2. MEDIOS DE COMUNICACIÓN

### **08. LENGUA Y LITERATURA**

- 08.1. LENGUAJE. LITERATURA
- 08.2. LECTURA Y ESCRITURA
- 08.3. BIBLIOTECAS
- 08.4. LITERATURA INFANTIL Y JUVENIL

### **09. LENGUAS**

- 09.1. DIDÁCTICA DE LOS IDIOMAS
- 09.2. LENGUAS CLÁSICAS

### **10. EDUCACIÓN ARTÍSTICA**

- 10.1. EDUCACIÓN ARTÍSTICA Y PLÁSTICA
- 10.2. DRAMATIZACIÓN
- 10.3. JUEGO Y JUGUETES
- 10.4. EDUCACIÓN MUSICAL

### **11. EDUCACIÓN FÍSICA. PSICOMOTRICIDAD**

- 11.1. DIDÁCTICA DE LA EDUCACIÓN FÍSICA
- 11.2. PSICOMOTRICIDAD

### **12. EDUCACIÓN TECNOLÓGICA**

### **13. ATENCIÓN A LA DIVERSIDAD**

- 13.1. ATENCIÓN A LA DIVERSIDAD
- 13.2. NECESIDADES EDUCATIVAS ESPECIALES
- 13.3. EDUCACIÓN INTERCULTURAL

### **14. EDUCACIÓN INFANTIL**

### **15. FORMACIÓN PROFESIONAL. FORMACIÓN SUPERIOR**

- 15.1. FORMACIÓN PROFESIONAL
- 15.2. UNIVERSIDAD
- 15.3. POSTGRADO

### **16. ADULTOS. EMPLEO**

- 16.1. EDUCACIÓN DE ADULTOS
- 16.2. EMPLEO
- 16.3. FORMACIÓN CONTINUA

### **17. SISTEMA EDUCATIVO**

- 17.1. LEGISLACIÓN EDUCATIVA
- 17.2. REFORMAS EDUCATIVAS. CURRÍCULO.  
DISEÑOS CURRICULARES
- 17.3. INFORMES. ESTADÍSTICA EDUCATIVA
- 17.4. SISTEMA EDUCATIVO. POLÍTICA EDUCATIVA

### **18. PROFESORADO**

### **19. EVALUACIÓN DEL PROCESO ENSEÑANZA-APRENDIZAJE**

### **20. CENTRO EDUCATIVO**

- 20.1. ORGANIZACIÓN DE CENTROS
- 20.2. PARTICIPACIÓN DE LA COMUNIDAD EDUCATIVA
- 20.3. EVALUACIÓN DE CENTROS

### **21. PSICOPEDAGOGÍA**

- 21.1. PSICOLOGÍA COGNITIVA Y PSICOPEDAGOGÍA
- 21.2. ORIENTACIÓN ESCOLAR
- 21.3. PADRES Y EDUCACIÓN
- 21.4. PSICOLOGÍA EVOLUTIVA
- 21.5. PSICOLOGÍA

**22. SOCIOLOGÍA DE LA EDUCACIÓN**

*22.1. MENORES*

*22.2. RIESGO SOCIAL*

*22.3. EDUCACIÓN Y SOCIEDAD*

**23. INVESTIGACIÓN EDUCATIVA Y PEDAGOGÍA**

*23.1. INVESTIGACIÓN EDUCATIVA*

*23.2. PEDAGOGÍA*

*23.3. HISTORIA DE LA EDUCACIÓN*

**24. EUROPA**

*24.1. CONOCIMIENTO DE EUROPA*

*24.2. LA EDUCACIÓN EN EUROPA*

**25. MUNICIPIOS Y EDUCACIÓN**

**26.C. RECURSOS EDUCATIVOS DE LA  
COMUNIDAD DE MADRID**

*26.C.1. NATURALEZA. CIENCIAS NATURALES  
Y EXPERIMENTALES*

*26.C.2. MEDIO AMBIENTE*

*26.C.3. HISTORIA*

*26.C.4. ARTE. ARQUITECTURA. URBANISMO*

*26.C.5. LITERATURA*

*26.C.6. SOCIEDAD. DEMOGRAFÍA. ESTADÍSTICA*

*26.C.7. GUÍAS*

*26.C.8. POBLACIONES*

*26.C.9. EDUCACIÓN*

*26.C.10. SERVICIOS SOCIALES*

*26.C.11. SALUD*

**26.M. RECURSOS EDUCATIVOS DEL  
MUNICIPIO DE MADRID**

*26.M.1. NATURALEZA. CIENCIAS NATURALES  
Y EXPERIMENTALES*

*26.M.2. MEDIO AMBIENTE*

*26.M.3. HISTORIA*

*26.M.4. ARTE. ARQUITECTURA. URBANISMO*

*26.M.5. LITERATURA*

*26.M.6. SOCIEDAD. DEMOGRAFÍA. ESTADÍSTICA*

*26.M.7. GUÍAS*

*26.M.8. BARRIOS*

*26.M.9. EDUCACIÓN*

*26.M.10. SERVICIOS SOCIALES*

*26.M.11. SALUD*

**27. OTROS RECURSOS EDUCATIVOS. DIRECTORIOS**

**28. LIBROS DE TEXTO**

*Las publicaciones que aparecen en este apartado pueden consultarse en la sala de lectura del Centro de Recursos o ser retiradas en préstamo. Muchas de estas publicaciones han sido donadas por instituciones y editoriales. A todas ellas queremos agradecer su colaboración.*