

# boletín de información juvenil

junio 2003

número 122



bij



Ayuntamiento de Madrid  
Concejalía de Cultura, Educación, Juventud y Deporte  
Departamento de Juventud

# boletín de información junio 2003 **juvenil**

número 122

## ÍNDICE

### Actividades Organizadas por el Ayuntamiento de Madrid

Actividades al aire libre y deportes	_ 3
Visitas Culturales	_ 5
Cine	_ 7
Teatro	_ 9
Música	_ 11
Exposiciones y conferencias	_ 17
<b>La Tarde más Joven</b>	_ 23
<b>La Noche más Joven</b>	_ 25
<b>Campamentos de Verano 2003</b>	_ 29
Fiestas	_ 41
Otras Actividades	_ 43
Cursos y Talleres	_ 47
Premios y Concursos	_ 49
<b>Actividades Organizadas por otros Organismos y Empresas</b>	_ 51
<b>Asesoría Jurídica</b>	_ 53
<b>Direcciones de Interés</b>	_ 57
<b>Centro de Información Juvenil</b>	_ 66



# AIRE LIBRE Y DEPORTES



## AIRE LIBRE Y DEPORTES

### Actividades Deportivas

#### XVIII Carrera del Árbol (Baden Powell)

Día 1

Hora: 11,00

Salida: Avda. de Buenos Aires

#### Trofeo del Carmen "Gran Maratón Deportivo 24 horas"

Días 14 y 15

Lugar: Polideportivo Palomeras

**Informa:** C. Juvenil Aula de Aire Libre

C/ Sierra Carbonera, 74

28053 Madrid

Tfno.: 91 757 01 89

---

### EXCURSIONES

#### Día 14: Peñalara (Sierra de Guadarrama Madrid y Segovia)

Precio: 5 Euros

#### Día 28: Multiactividad (Escalada, Rappel, Tirolesa y Orientación)

Precio: 12 Euros

**Informa:** C. Juvenil Villa de Vallecas

---

#### Laguna Negra, Vinuesa y Molinos de Duero

Día 14

Precio: 20 Euros

**Informa:** J.M.D. Moratalaz

C/ Fuente Carrantona, 8

28030 Madrid

Tfno.: 91 588 74 00

---

## La Laguna Negra, Vinuesa y Molinos de Duero (Soria)

Día 21

Precio: 16 Euros

Plazas: 48

**Informa:** J.M.D. Tetuán

C/ Bravo Murillo, 357

28020 Madrid

Tfno.: 91 588 66 00

---

## SALIDAS AL AIRE LIBRE

### Oces del Río Duratón (Sepulveda)

Día: 14

Plazas: 50

Precio: 8 Euros

**Informa:** C. Juvenil Aula de Aire Libre

C/ Sierra Carbonera, 74

28053 Madrid

Tfno.: 91 757 01 89

---

### Rafting e Hidrospeed

Días 20, 21 y 22

Lugar: Lérida

Precio: 137 Euros

Plazas: 50

Edad: Mayores de 18 años y saber nadar

**Informa:** C.C. Ágata

C/ Doctor Martín Arévalo, 2

28021 Madrid

Tfno.: 91 797 07 00

---

### Día 28: Las Torres de la Pedriza

Precio: 8,80 Euros

**Informa:** Oficina Información Juvenil

Fuencarral

Av. Monforte de Lemos, 36

28029 Madrid

Tfno.: 91 588 68 14

---

## TORNEO DE PRIMAVERA 2003

### Día 7: Torneo de Kenpo-Karate, Exhibición de Gimnasia Rítmica, Simultánea de Ajedrez

En el Polideportivo de Arganzuela

**Informa:** J.M.D. Arganzuela

PSO. Chopera, 10

28045 Madrid

Tfno.: 91 588 62 20

# VISITAS CULTURALES



## VISITAS CULTURALES

Días 6, 7 y 8 **Balneario de Ledesma (Salamanca)**

Precio: 80 Euros

**Informa:** C. Juvenil Luis Gonzaga

C/ Príncipe de Vergara, 142

28002 Madrid

Tfno.: 91 588 52 19

---

Días 20, 21 y 22: **Vitoria, Bilbao y San Sebastián**

**Campaña de Apoyo al Teatro**

Día 6 a las 20,00 horas

Lugar: Teatro Lara

Obra: Confesiones de Mujeres de Treinta

Precio: 14 Euros

**Informa:** C.C. García Lorca

C/ Eugenia de Montijo, 105

28044 Madrid

Tfnos.: 91 511 03 70 - 91 508 83 44

---

Días 20,21 y 22

Lugar: **Vitoria - Bilbao - San Sebastián**

Precio: 156 Euros

**Informa:** J.M.D. Carabanchel

Pz. Carabanchel, 1

28025 Madrid

Tfno.: 91 588 71 00

---

Día 25 **Piedralaves-Pedro Bernardo**

Día 26 **Visita Gallina Blanca**

Precio: 3 Euros

**Informa:** C. Integrado Francisco de Goya

C/ Alfredo Aleix, 1

28044 Madrid

Tfno.: 91 508 13 21

---

## Día 14 **Monasterio del Escorial**

Precio: 3 Euros

Plazas: 50

**Informa:** C. Juvenil Galileo

C/ Galileo, 35

28015 Madrid

## Día 11 **Museo del Prado, Salas de Goya**

Plazas: 25

Precio: 4 Euros

Durante el mes de junio fecha por

determinar **Visita a Segovia (Las Edades del Hombre en la Catedral)**

**Informa:** C.C. Ágata

C/ Doctor Martín Arévalo, 2

28021 Madrid

Tfnos.: 91 797 07 00

## Día 5 **Recorrido por la Historia y Cultura de Carabanchel**

**Informa:** C.C. Blasco Ibáñez

C/ Soldado José María Rey, 44

28019 Madrid

Tfnos.: 91 471 99 30

## **Avila**

Día 21

Precio: Entre 21 y 26 Euros

**Informa:** C.C. Buenavista

Av. Toreros, 5

28028 Madrid

Tfnos.: 91 355 50 27 - 91 726 06 03

## **Visita al Parque de el Capricho**

Día: 10

Precio: Gratuito

**Informa:** C.C. Zazuar

C/ Zazuar, 4

28031 Madrid

Tfno.: 91 322 25 29

## Día 7: **Exposición de las Edades del Hombre (Segovia)**

Precio: 9 Euros

## Días 21 y 22: **Santander y Santillana del Mar**

Precio: 90 Euros

**Informa:** C.C. Moncloa

Pz. Moncloa, 1

28008 Madrid

Tfno.: 91 588 69 76

## Día 5: **Recorrido por el Distrito "Conoce Carabanchel"**

Día 7: **La Pedriza**

Día 12: **Paseo por Carabanchel "Parque de las Cruces"**

Día 21: **La Pedriza**

Día 22: **Visita al Museo Naval**

Información e inscripciones en

los C.C. del Distrito

**Informa:** J.M.D. Carabanchel

Pz. Carabanchel, 1

28025 Madrid

Tfno.: 91 588 71 00

## VISITAS CULTURALES

### Día 3: **Visita guiada a la exposición "Bizancio en España".**

Museo

Arqueológico. Inscripciones en secretaría

a partir de finales de mayo.

Plazas limitadas. Grupo de tarde.

### Día 19: **Visita guiada al Museo de Artes Decorativas.**

Grupo de mañana.

Inscripciones en secretaría a partir

del lunes 16 de junio.

**Informa:** C.C. Rafael de León

C/ Isla de Ons, 14.

Tfnos.: 91 731 03 50 / 51

# CINE

## CINE

### Ciclo de Cine de Comedia

A las 22'30 horas

Día 7: **Sopa de Ganso**

Día 14: **Amelíe**

Día 21: **Los Caballeros de la Mesa Cuadrada y sus Locos Seguidores**

Día 28: **Día de Fiesta**

**Informa:** C. Juvenil Galileo

C/ Galileo, 35

28015 Madrid

---

### Cineforum

A las 19 horas películas con historia por Alfonso de Carlos Peña

Día 17: **La Kermesse Heróica**

**Informa:** C.C. Buenavista

Av. Toreros, 5

28028 Madrid

Tfnos.: 91 355 50 27 – 91 726 06 03

---

### Auditorio de Entrevías

Día 6: **Kate y Leopold**

Día 13: **Spiderman**

Día 20: **Ocean's Eleven**

Día 27: **La Edad de Hielo**

Día 4 de julio: **Harry Potter y la Cámara Secreta**

**Informa:** C.C. Entrevías

C/ Conde Rodríguez San Pedro, 59

28053 Madrid

Tfno.: 91 478 88 63

---

Día 5: **The Majestic**

Día 12: **Nunca me han besado**

Día 19: **Tras la línea enemiga**

Día 26: **Show Time**

Hora: 19.00

**Informa:** C.C. Alberto Sánchez

C/ Risco de Peloche, 14

28038 Madrid

Tfno.: 91 478 27 24



# TEATRO

## TEATRO

### Segundo Certamen "Expresión Dramática"

de Centros de personas con discapacidad

Del 2 al 17

Proyecto realizado por la Dirección de Servicios de Educación en colaboración con Caja Madrid Obra Social

**Informa:** C.C. Antonio Machado

C/ Arcos de Jalón, s/n

28037 Madrid

Tfno.: 91 313 52 94

---

Día 7 y 8 a las 19 horas: **"Dos Hombres sin Piedad"**, por el Grupo de Teatro Hermandades, 1.80 Euros

Día 14 y 19 a las 19 horas: **"Una noche de primavera sin sueño"**, por la Cia. La Farándula, homenaje a Angel Quisiant

Día 21 a las 19 horas: **"Hablemos de Teatro con un invitado especial"**, con la representación de escenas de diversas obras cómicas

**Informa:** C.C. Buenavista

Av. Toreros, 5

28028 Madrid

Tfnos.: 91 355 50 27 – 91 726 06 03

---

Día 20: Por el Grupo de Teatro del C.C. **"Estampas y Sainetes"**

Días 21 y 22: Por el grupo de Teatro del C.C. **"Yo me bajo en la próxima ¿y usted?"**

Hora: 19,30

**Informa:** C.C. García Lorca

C/ Eugenia de Montijo, 105

28044 Madrid

Tfnos.: 91 511 03 70 – 91 508 83 44

---





Día 6 a las 20 horas: **Actuación fin de curso** de los Alumnos del Taller de Teatro

**Informa:** C.C. José de Espronceda  
C/ Almansa, 9  
28039 Madrid  
Tfno.: 91 553 61 60

---

Día 20 a las 19,30 horas: Por la Cía. La Badana **"Programa Imperfecto" teatro, música y humor**

**Informa:** C.C. Tetuán  
C/ Bravo Murillo, 251  
28020 Madrid  
Tfno.: 91 579 08 51

---

Día 5 a las 19 horas: **"Doce sin piedad"**, por la Asociación Cultural y Teatral La Farándula de San Ginés

**Informa:** C.S.C. La Remonta  
Pz. La Remonta, s/n  
28039 Madrid  
Tfno.: 91 571 16 30

---

Día 28 a las 19 h. **"Mi gran venganza"**.

Autora: Mamen de Blas. Por los alumnos/as del Taller de Teatro de Adultos del Centro Cultural. Dirige: Mamen de Blas.

**Informa:** C.C. Rafael de León  
C/ Isla de Ons, 14.  
Tfnos.: 91 731 03 50 / 51

# MÚSICA



## MÚSICA

### ACTUACIONES MUSICALES

#### Conciertos de las Escuelas de Música Ágata

Días 3, 4, 5 y 6 a las 19,30 horas

**Festivales Fin de Curso** de los Alumnos de los Talleres del Centro Cultural

Día 13 a las 19 horas: **Baile Español**

Día 18 a las 19'30 horas: **Desfile Alumnos de Corte y Confección**

Día 20: **Concierto Escuela de Música Ágata**

Todos los viernes a las 17,30 **Talleres de Malabares**

**Informa:** C.C. Agata  
C/ Doctor Martín Arévalo, 2  
28021 Madrid  
Tfno.: 91 797 07 00

---

### ACTUACIONES

Día 16: **Desfile de los Alumnos de Corte del Centro**

**Bailes de salón** sin confirmar fecha

**Informa:** C.C. San Cristóbal  
Pz. Pinazo, 9  
28021 Madrid  
Tfno.: 91 710 04 10

---

## Ciclo de Conciertos Didácticos- Músicas del Mundo

A las 19:30 horas

Días 5 y 12 **Grupo Mandioca**

Días 19 y 26 **José San Martín y Juan San Martín**

**Recital de Poesía** día 17 a las 20 horas  
por Pilar Redondo

**Informa:** C. Juvenil Galileo  
C/ Galileo, 35  
28015 Madrid

Día 6 a las 17 horas: **Música y Danza** de los Alumnos del C.P. Mariano José de Larra  
Día 21 a las 19 horas: **Danza** del Colegio Público Ramón María del Valle Inclán  
Día 26 a las 17 horas: **Bailes de Salón** de los Alumnos del Centro Juvenil

**Informa:** C. Juvenil Miguel de Cervantes  
C/ Fenelón, s/n  
28022 Madrid  
Tfno.: 91 743 00 78

Día 6 a las 19 horas la Cía. La Badana presenta **Programa Imperfecto**

Día 13 a las 19 horas la Cía. Alcalá Centro presenta **Ballet Clásico Español, Zarzuela, etc.**

Día 20 a las 19 horas Karpas presenta **Madrid 1900**

Día 27 a las 19 horas Amigos de la Zarzuela de Madrid presenta **El Huesped del Sevillano**

**Informa:** C.C. Alberto Sánchez  
C/ Risco de Peloche, 14  
28038 Madrid  
Tfno.: 91 478 27 24

Día 8 a las 10:30 horas: **Festival de Danza Española** por los Alumnos del C.C. Horcasur

**Informa:** C.C. Blasco Ibáñez  
C/ Soldado José María Rey, 44  
28019 Madrid  
Tfno.: 91 471 99 30

## Viernes musicales

A las 20 horas

Día 6: **Concierto de Saxofones** a cargo de los Alumnos del Conservatorio de Arturo Soria

Día 13: **Concierto** de la Soprano Ana Martínez, Pianista David Barón

Precio: 0.60 Euros

Día 20: **Concierto de Piano** de Zulema Marín,  
Precio: 0.60 Euros

Día 27: **Concierto de Inside Voices**, Coro de Godspel

Precio: 1.80 Euros

Día 2 a las 19,30 **"Recordando a Alberti"**, por el Grupo de Poesía del Maestro Alonso

Día 5 a las 19 horas: **Recuerdo a Krauss**, a cargo del Tenor Julio Dieguez

Precio: 1.80 Euros

Día 9 a las 19,30 horas: **"Zarzuela, Ópera y Canción Española"**, a cargo del Grupo Arco Iris

Día 12 a las 19 horas: **"Hungarofolk"**  
Canciones populares de Hungría

Precio: 1.80 Euros

Día 19 a las 19 horas: **"Zarzuela"** a cargo de Carmen Fernández

Precio: 1.80 Euros

## Actuaciones de los Alumnos del C.C.

Día 20 a las 17 horas: **Danza Española**

Día 18 a las 19 horas: **Concierto de Guitarra**

Día 18 a las 17 horas: **Ballet**

**Informa:** C.C. Buenavista  
Av. Toreros, 5

28028 Madrid

Tfnos.: 91 355 50 27 – 91 726 06 03

## Festival de los Alumnos del Centro

Día 18: **Bailes de Salón**

Día 20: **Sevillanas**

**Informa:** C.C. Buero Vallejo

C/ Boltaña, 27

28022 Madrid

Tfnos.: 91 588 80 52 – 91 588 80 85

## Conciertos

A las 12,30 horas

Día 7: **Banda de la Escuela de Música**

**Villa del Prado**

Día 14: **Orquesta Sinfónica Iuventas**

Día 21: **Grupo Lírico Paco Vega**

Día 28: **De Bach al Jazz**

Día 12 a las 19 horas: **Grupo Rociero**

**Guadalbaida**

**Informa:** C.C. de la Quinta del Berro

C/ Enrique D'Almonte, s/n

28028 Madrid

Tfno.: 91 557 08 07

Día 6: **Recital de Canción Española,**

Rancheras por Mari Sol Blázquez

Día 13: **Canción Española "Alegrías de España"** por Manuel Segura

Día 20: **El Show de José Luis Rogelio**

Hora: 19,00

**Informa:** C.C. Francisco Fatou

C/ Manuel Vélez, 10

28031 Madrid

Tfno.: 91 777 97 68

## Ciclo "Tres Grandes Compositores"

Por Daniel Salas a las 18,30 horas

Día 4: **Gabriel Fauré**

Día 11: **Enrique Granados**

Día 18: **Maurice Ravel**

Día 20: **"Luisa Fernanda"** por el Club de

Zarzuela de Madrid de la Casa de

Guadalajara

**Informa:** C.C. José de Espronceda

C/ Almansa, 9

28039 Madrid

Tfno.: 91 553 61 60

## Actuaciones de los Alumnos de los Talleres del C.C.

Día 6 a las 19 horas: **Arte y espectáculo** con Amado Nuñez

Día 18 a las 19 horas: **Baile Español**

Día 19 a las 20 horas: **Jim Jazz y Bailes de Salón**

Día 20 a las 19 horas: **Festival** de la Asociación Savia Nueva

**Informa:** C.C. Los Rosales

C/ Concepción de la Oliva, 17

28021 Madrid

Tfno.: 91 796 73 25

## Los Jueves Musicales en Moncloa

A las 19,30 horas

Día 5: **Grupo de Cámara Sotomesa**

Día 12: **Ana Martínez (soprano) y David Barón (piano)**

Día 19: **Zulema Marín (piano)**

Día 26: **Trio Assai**

## Moncloa Music Festival

Final día 14, concierto grupos finalistas,

ganador más grupo invitado

Recinto Ferial Parque de la Bombilla

**Informa:** C.C. Moncloa

Pz. Moncloa, 1

28008 Madrid

Tfno.: 91 588 69 76

Día 5 a las 19,30: **Música con raíces Celtas** por el Trío de Cámara, formado por Elena Vázquez, Andrea Szamek y Carlos Martínez

Días 9 y 10 a las 21: **Taller de Bailes de Salón**

Días 11, 12 y 13: **Taller de Baile Español**

**Informa:** C.C. Tetuán

C/ Bravo Murillo, 251

28020 Madrid

Tfno.: 91 579 08 51

---

Día 6 a las 19 horas: **Tangos, Boleros, Salsa** por el Dúo Sombras

Día 18 a las 18 horas: **Rondalla Remonta-Tetuán**

Día 26 a las 19 horas: **"Estampas Madrileñas"** por el Grupo Rictus Senior

Día 27 a las 19 horas: **"La Música en el Cine III"** por la Banda Inaudita

## Ciclo "La Canción Clásica Española, Culta y Popular"

A las 19 horas

Día 13: **Cantando a Madrid en la Verbena de San Antonio**

Día 20: **El Erotismo y la Música en la Obra de Luis Cernuda**

## Festivales Fin de Curso

Día 23 a las 19 horas: **Sevillanas y Bailes de Salón**

Día 12: **Taller de Baile de Salón**

**Informa:** C.S.C. La Remonta

Pz. La Remonta, s/n

28039 Madrid

Tfno.: 91 571 16 30

---

## Miércoles Musicales

A las 19'30 horas

Día 4: **Gran concierto del Trío Lírico** a cargo de Paquita Parriego, Manuel Gordillo y Vicente Salas

Día 11: **Concierto de la Trova Lírica Cubana**

Día 25: **Concierto** de Manuel Palacios, Andrés del Pino y Natalie Moulerges

Día 3 a las 18,30: **Grupo de voluntarios y gimnasia con ritmo**, Dolores de Calbo

Día 6 a las 19 horas: **"Sentimiento, Guitarra y Poesía"** por Pilar González y Luis Pastor

Día 9 a las 19,30: **Coral del Centro**

Día 12 a las 19,30: **Antología Poética** de José Ángel Baeza

**Informa:** C.S.C. Maestro Alonso

C/ Maestro Alonso, 6

28028 Madrid

Tfno.: 91 356 08 06

---

## Conciertos de Primavera "Banda Municipal de Música Puente de Vallecas"

Días 1, 15 y 29 a las 13 horas

Lugar Bulevar de Peña Gorbea

**Informa:** J.M.D. Puente de Vallecas

Av. Albufera, 42

28038 Madrid

Tfno.: 91 588 73 29

---

Día 4 a las 19,30 **Recital de Arcoedón**

por Dragán Vasiljevic

Día 18 a las 19,30 horas **Quinteto Scherzo**

**Informa:** J.M.D. Tetuán

C/ Bravo Murillo, 357

28020 Madrid

Tfno.: 91 588 66 00

---

## ACTUACIONES VARIAS

Día 6 a las 17 horas: **Carabanchel Solidario**

Día 7 y 14 a las 18 horas: **Programa de Radio "Rayo de Luz"**

Día 20 a las 17,30 horas: **Grupo Embrujo de Madrid**

Día 27 a las 18 horas: **Grupo Danza Azabache**

Día 28: **Grupo Hermanas Tarancón**

**Informa:** C. Integrado Francisco de goya  
C/ Alfredo Aleix, 1  
28044 Madrid  
Tfno.: 91 508 13 21

---

Día 5: **Día del Carabanchel Solidario**

Día 6 y 13: **Fiesta fin de curso** de los Alumnos de Bailes de Salón

**Informa:** C.C. Oporto  
Av. Oporto, 78  
28019 Madrid  
Tfno.: 91 460 38 01

---

Día 6: **"Jugando a jugar"** por Fantasma Teatro

Día 13: **Grupo de Baile Filigranas**

Día 17: **Grupo de Teatro del C.C.**

Día 20: **Actuación de fin de curso** de los Alumnos del C.C.

Día 24: **Grupo de Teatro del C.C.**

Día 27: **Espectáculo** por Ditirambo

**Informa:**  
C.C. Zazuar  
C/ Zazuar, 4  
28031 Madrid  
Tfno.: 91 322 25 29

---

Día 3 a las 17 horas: **Teatro Camarena**

Día 13 a las 17 horas: **Grupo de Variedades del Centro**

Día 17 a las 17 horas: **Rondalla Puente de Toledo**

Día 6 a las 18 h.: **Taller de sales de baño**

Día 13 a las 18 h.: **La Cía. Tapa, Tapita, Tapón** presenta Caperucita Roja

Día 20 a las 18 h.: **Día Europeo de la Música, fabricación de Maracas de Percusión y Palos de Lluvia**

Día 27 a las 18 h.: **Gran Fiesta Fin de Curso**

## Espectáculos en el Auditorio de Entrevías

A las 21 h.

Día 7: **Nati Montero y sus Castizos**

Día 14: La Cía. La Badana, presenta **Programa Imperfecto**

Día 21: El Ballet Ara de Madrid, **Recorrido por los pueblos**

Día 28: **El Show de José Luis Rogelio**

Día 5 de julio: **Zarzuela** por el Taller de Zarzuela de Madrid

**Informa:** C.C. Entrevías  
C/ Conde Rodríguez San Pedro, 59  
28053 Madrid  
Tfno.: 91 478 88 63

---

## FESTIVALES

Por los Alumnos de los Talleres del C.C.

Día 20 a las 18,00 horas: **Danza**

Día 20 a las 20,00 horas: **Bailes de Salón**

Día 27 a las 18,00 horas: **Danza**

**Informa:** C.C. Oporto

Av. Oporto, 78

28019 Madrid

Tfno.: 91 460 38 01

---

Día 6 a las 19 h. **Recital de Poesía a dos Voces.**

Día 19 a las 17:30 h. **Espectáculo de Variedades.**

Grupo de mujeres de CASM-La Coma.

**Informa:** C.C. Rafael de León

C/ Isla de Ons, 14.

Tfnos.: 91 731 03 50 / 51

# EXPOSICIONES Y CONFERENCIAS



## EXPOSICIONES

Día 12 a las 19 horas: **"Espacios Naturales de Guadalajara"**

**Informa:** C.C. Oporto  
Av. Oporto, 78  
28019 Madrid  
Tfno.: 91 460 38 01

---

**Pintura, Manualidades y Restauración de Muebles** de los Alumnos del Centro

**Informa:** C. Integrado Francisco de Goya  
C/ Alfredo Aleix, 1  
28044 Madrid  
Tfno.: 91 508 13 21

---

**Exposiciones Fin de Curso de los Alumnos de los Talleres del C.C.**

Del 2 al 7: **Cerámica y creación literaria**

Del 9 al 14: **Bolillos y marquetería**

Del 16 al 21: **Manualidades y artesanía**

Del 23 al 28: **Maqueta y trabajos realizados para la escultura colocada en el Paseo Alberto Palacios de Villaverde**

**Informa:** C.C. Ágata  
C/ Doctor Martín Arévalo, 2  
28021 Madrid  
Tfno.: 91 797 07 00

---

**Exposiciones de los Alumnos del Centro**

Del 1 al 16: **Fotografía**

Del 9 al 13: **Cerámica**

Del 16 al 20: **Pintura y Talla de Madera**

Del 26 al 30: **Pintura**

**Informa:** c.c. Antonio Machado  
C/ Arcos de Jalón, s/n  
28037 Madrid  
Tfno.: 91 313 52 94

---



## Alumnos del Centro Cultural

Del 2 al 7 **Pintura y tapices**

Del 9 al 14 **Corte y Decoración de interiores**

Del 16 al 21 **Artesanía y Bolillos**

Del 23 al 29 **Creación Literaria y**

**Encuadernación**

**Informa:** C.C. Bohemios

C/ Bohemios, 1

28041 Madrid

Tfno.: 91 798 48 61

---

## Alumnos de los Talleres del C. Cultural

Del 2 al 16: **Pintura, Restauración de**

**Muebles, Talla de Madera y Bolillos**

Del 17 al 30: **Encuadernación y**

**Restauración de libros antiguos y**

**Fotografía**

**Informa:** C.C. Buenavista

Av. Toreros, 5

28028 Madrid

Tfnos.: 91 355 50 27 - 91 726 06 03

---

## Exposiciones de los Alumnos del Centro Cultural

Del 2 al 13: **Pintura**

Del 16 al 20: **Telares**

**Informa:** C.C. Buero Vallejo

C/ Boltaña, 27

28022 Madrid

Tfnos.: 91 588 80 52 – 91 588 80 85

---

Del 1 al 15: **Arte floral e Ikebana** a cargo de los Alumnos del Centro

Del 15 al 30: **Pintura** de los Alumnos del Centro

**Informa:** C.C. de la Quinta del Berro

C/ Enrique D'Almonte, s/n

28028 Madrid

Tfno.: 91 557 08 07

---

## Exposiciones de los Alumnos de los Talleres del Centro

Del 2 al 6: **Pintura**

Del 9 al 13: **Pintura y Bellas Artes**

Del 16 al 20: **Pintura y Restauración de muebles**

Día 25: **Talla de madera**

**Informa:** C.C. Eduardo Chillida

C/ Arroyo Belincoso, s/n

28030 Madrid

Tfno.: 91 333 91 42

---

## De los alumnos del Centro Cultural

Del 2 al 6: **Grabado, Escultura y Pintura**

Del 9 al 13: **Manualidades y Tiffany**

Del 16 al 20: **Telares, Corte y Confección,**

Del 23 al 27: **Esmalte al Fuego y Cerámica**

**Informa:** C.C. El Torito

Av. Moratalaz, s/n

28030 Madrid

Tfnos.: 91 328 73 85 – 91 328 73 86

---

## Alumnos de los Talleres del C.C.

Hasta el 6 de junio: Manualidades, Porcelana y Restauración

Del 9 al 13: **Pintura**

Del 16 al 20: **Pintura y Cerámica**

Del 23 al 27: **Fotografía**

**Informa:** C.C. Francisco Fatou

C/ Manuel Vélez, 10

28031 Madrid

Tfno.: 91 777 97 68

---

Del 1 al 30 **Exposición colectiva** de los Alumnos del C.C

Del 2 al 15 **Exposición fin de curso de Pintura del C.C.**

**Del 17 al 24 Manualidades y restauración**

Del 26 de junio al 15 de julio: **Exposición fin de curso** de los Alumnos del C.C.

**Informa:** C.C. García Lorca

C/ Eugenia de Montijo, 105

28044 Madrid

Tfnos.: 91 511 03 70 – 91 508 83 44

## Alumnos de los Talleres del Centro Cultural

Del 2 al 6 **Esmalte sobre metal**

Del 9 al 13 **Cerámica y Fotografía**

**Informa:** C.C. José de Espronceda

C/ Almansa, 9

28039 Madrid

Tfno.: 91 553 61 60

---

## Del 2 al 9 **Manualidades de los Alumnos del Centro**

**Informa:** C.C. Los Rosales

C/ Concepción de la Oliva, 17

28021 Madrid

Tfno.: 91 796 73 25

---

## Hasta el 13 de julio **Obras del artista Montesol**

**Informa:** C.C. Moncloa

Pz. Moncloa, 1

28008 Madrid

Tfno.: 91 588 69 76

---

## Por los Alumnos de los Talleres del C.C.

Del 9 al 13: **Pintura**

Del 17 al 20: **Manualidades**

**Informa:** C.C. Oporto

Av. Oporto, 78

28019 Madrid

Tfno.: 91 460 38 01

---

## Exposiciones de los Alumnos del Centro

Del 2 al 7: **Corte y Confección**

Del 9 al 14: **Restauración**

Del 16 al 21: **Pintura**

Del 23 al 29: **Tapices**

**Informa:** C.C. San Cristobal

Pz. Pinazo, 9

28021 Madrid

Tfno.: 91 710 04 10

---

## Fin de curso de los Alumnos de los Talleres del Centro Cultural

Del 2 al 6 **Pintura Infantil**

Del 3 al 13 **Pintura**

**Informa:** C.C. Tetuán

C/. Bravo Murillo, 251

28020 Madrid

Tfno.: 91 579 08 51

---

Del 2 al 6: **Manualidades** de los Alumnos del Centro

Del 9 al 13: **Pintura, Esmaltes-Cerámica**

de los Alumnos del Centro

**Informa:** C.S.C. La Remonta

Pz. La Remonta, s/n

28039 Madrid

Tfno.: 91 571 16 30

---

## Del 23 al 27 **Exposición de los Trabajos**

realizados por los Alumnos del Centro

**Informa:** C.S.C. Maestro Alonso

C/ Maestro Alonso, 6

28028 Madrid

Tfno.: 91 356 08 06

---

Del 2 al 6: **Pintura** de los Alumnos/as del Centro

Del 9 al 13: **Fotografía** de los Alumnos/as del Centro

**Informa:** C. Juvenil Luis Gonzaga

C/ Príncipe de Vergara, 142

28002 Madrid

Tfno.: 91 588 52 19

---

Del 2 al 7 de junio **Exposición de los trabajos** realizados por los Alumnos del Taller de Pintura.

Lugar: Sala de Exposiciones del Centro Cultural Valverde. Pza. Islas de Azores, 1. (Barrio de Valverde).

**Informa:** C.C. Rafael de León

C/ Isla de Ons, 14.

Tfnos.: 91 731 03 50 / 51

## CONFERENCIAS

### Ciclo Infantas de España y otras que reinaron

Día 2: **Las Hijas de Felipe IV**

Día 16: **Las Hijas de Felipe V**

### Ciclo veinte personajes del S. XX

A las 19'30 horas

Día 9: **Simón de Beavour**

Día 23: **Manuel de Falla**

**Informa:** C.C. Alberto Sánchez

C/ Risco de Peloché, 14

28038 Madrid

Tfno.: 91 478 27 24

### Día 11 a las 18 horas: **Pintores de la Historia; Pablo Ruiz Picasso y Salvador Dalí**

**Informa:** C.C. Blasco Ibáñez

C/ Soldado José María Rey, 44

28019 Madrid

Tfno.: 91 471 99 30

### Ciclo "La mujer como mediadora"

Evaluación de la familia, proyecto de vida, por Cayetana Román a las 17,30 horas

Día 4: **¿ Quien soy yo?**

Día 11: **Jugando al escondite**

Día 18: **La mediación como forma de resolución de conflictos**

Día 25: **Mujeres en la nevera**

**Informa:** C.C. Bohemios

C/ Bohemios, 1

28041 Madrid

Tfno.: 91 798 48 61

### Día 17 a las 18 horas: **Autocuración por las terapias naturales: Tratamiento natural de las alergias** por Angel

Fernández

**Informa:** C.C. El Torito

Av. Moratalaz, s/n

28030 Madrid

Tfnos.: 91 328 73 85 – 91 328 73 86

### Ciclo Historias de amor del S.XX

A las 17,30 horas por Patricia Alonso y Eva

Puig

Día 2: **La década de los 70**

Día 16: **La década de los 80**

### Ciclo 16 personajes del Siglo XVI

A las 17,30 horas por Patricia Alonso y Eva

Puig

Día 9: **Isabel Clara Eugenia**

Día 23: **Ana de Austria**

### Aula de Zarzuela,

A las 19 horas, por Manuel Gómez-Alvarea

Día 3: **El resurgir de la Zarzuela**

Día 10: **Antología de las mejores**

conferencias dadas en el Curso

**Informa:** C.C. Buenavista

Av. Toreros, 5

28028 Madrid

Tfnos.: 91 355 50 27 - 91 726 06 03

### Ciclo Edificios con Historia

A las 19 horas

Día 6: **El Monasterio de las Descalzas**

**Reales**

Día 13: **El Monasterio de la Encarnación**

Día 20: **El Monasterio de Yuste**

Día 27: **El Alcázar de Madrid**

**Informa:** C.C. de la Quinta del Berro

C/ Enrique D'Almonte, s/n

28028 Madrid

Tfno.: 91 557 08 07

### Día 7 a las 20,30 horas: **"Conocimiento y uso racional de los medicamentos"**

Día 8 a las 20 horas: **"Medicamentos**

**Genéricos"**

Por José Luis Guerra

**Informa:** C.C. Federico Chueca

CL Benita Ávila, 23

28043 Madrid

Tfno.: 91 300 03 89

## Ciclo escribir, pensar y vivir

Por Pilar del Campo a las 19 horas

Día 8: **La Novela**

## Ciclo tertulias de mujer

Por Dolores González Lucena a las 11 horas

Día 6: **La ansiedad**

## Mitos y Leyendas de Madrid

Por Raquel García Sánchez a las 19 horas

Días 12 y 19

**Informa:** C.C. Huerta de la Salud

C/ Mar de las Antillas, s/n

28033 Madrid

Tfno.: 91 381 39 00

## Ciclo personajes del Siglo XX

Por Patricia Alonso y Eva María Puig a las 19,30 horas

Día 4: **Manuel de Falla**

Día 11: **Amadeo Modigliani**

Día 18: **Peggy Guggenheim**

## Ciclo Claves Históricas del Siglo XIX y XX

Por Lorueto Maluenda a las 19,30 horas

Día 2: **El mundo Islámico; Turquía**

Día 9: **Japón como gran potencia**

Día 16: **El siglo XX; El desastre de 1898 en España**

**Informa:** C.C. Moncloa

PZ .Moncloa, 1

28008 Madrid

Tfno.: 91 588 69 76

## Ciclo "España y su Patrimonio de la Humanidad"

Por Josefina Parera, S.L. a las 19 horas

Día 3: **Cáceres, Real Monasterio de Santa María de Guadalupe**

Día 17: **Hueva, Parque Nacional de Doñana**

**Informa:** C.C. Tetuán

CL Bravo Murillo, 251

28020 Madrid

Tfno.: 91 579 08 51

## Ciclo "El momento histórico y literario de la Generación del 98"

Por Magdalena Aparicio y Antonio Lázaro, a las 19,30 horas

Día 2: **Miguel de Unamuno "Niebla"**

Día 9: **"La obra poética de Antonio Machado"**

Día 16: **"Del Modernismo a la Bohemia"**

Día 23: **"La estética Modernista: Rubén Darío y Manuel Machado"**

## Ciclo "Rincones de Madrid"

Por Carmen Pérez de las Heras a las 18,30 horas

Día 3: **"La vida cotidiana en Madrid en el Siglo de Oro"**

Día 17: **"El Madrid literario, entre la historia y la leyenda: Cuento"**

## Ciclo "Arte un Mundo Cotidiano: Del Románico al Gótico. Intercambio en la Ruta Jacobea"

Por Carmen Pérez de las Heras, a las 11 horas

Día 4: **El Maestro Mateo y el Pórtico de la Gloria**

Día 11: **La Vidriera Medieval**

Día 18: **Catedrales Góticas en Castilla**

## Ciclo "Historia de la Danza: La Danza y el Ballet"

Por Susana Valé Mateo, a las 19 horas

Día 5: **El Ballet de la primera mitad del Siglo XX**

Día 12: **Leonid Massine**

Día 19: **El Ballet de la segunda mitad del Siglo XX**

**Informa:** C.C. José de Espronceda

C/ Almansa, 9

28039 Madrid

Tfno.: 91 553 61 60

## "Ciudades y Genios. Vidas e Historias",

Por Carmen Pérez de las Heras a las 18,30 horas

Día 2: "Teruel y los Amantes"

Día 9: "Santiago de Compostela, un rincón para el Maestro Mateo"

Día 16: "Madrid y la Música de Tomás Luis de Victoria"

## Ciclo "Jardines Madrileños"

Por María José Asensio del Barrio a las 19 horas

Día 3: **La Casa de Campo**

Día 10: **El Parque del Retiro**

Día 17: **El Jardín del Capricho de la Alameda de Osuna**

Día 24: **Jardines del Palacio Real**

## Visitas "Jardines Madrileños"

Día 21 **Jardines del Capricho de la Alameda de Osuna.**

**Informa:** C.S.C. La Remonta

Pz. La Remonta, s/n

28039 Madrid

Tfno.: 91 571 16 30

## CONFERENCIAS

Día 11 a las 19:30 h. **Tertulia Literaria: "Mujeres y Literatura".**

Dirige: Marisa Cobo Eido.

## Ciclo: "UN LUGAR LLAMADO MADRID", la historia y leyenda de la ciudad de Madrid.

Por Enrique Gracia Trinidad.

Día 2, 18:00 h. **Fantasmas, Aparecidos, Brujas, Hechizos. Trajeron de cabeza a los madrileños.**

**Informa:** C.C. Rafael de León

C/ Isla de Ons, 14.

Tfnos.: 91 731 03 50 / 51

## Ciclo Arte, Música y un poquito de historia,

A las 18 horas, por Patricia A y Eva Puig

Día 5: **La presentación de Juan de Austria**

Día 12: **Los fusilamientos de Torrijos y sus compañeros**

Día 19: **La Rendición de Breda**

## Ciclo Viajar sin moverse de casa. Adquirir cultura sin esfuerzo

A las 19 horas, por Enrico Barcelona

Día 2: **Escocia**

Día 16: **Edimburgo y los Clanes**

Día 10: **Salida "París y los Castillos del Loira"**

Día 7: **de julio Escocia**

Día 10 a las 19 horas: **Disfrutar de la Vida**

por Juan Antonio López

**Informa:** C.S.C. Maestro Alonso

C/ Maestro Alonso, 6

28028 Madrid

Tfno.: 91 356 08 06

## Conferencias - Salidas

Conferencias a las 20 horas

Día 2: **Parque Nacional de Cabañeros,**

por José F. Gómez

Día 9: **Refugio de Rapaces de Montejo de la Vega. El Cañón del Rianza**

Día 23: **Reserva Natural de Valle de las Iruelas,** por Adrés Revilla

Día 30: **Parque Natural del Hayedo de Tejera Negra,** por José Manuel Martínez

Salidas, precio 6 Euros cada una

Día 14: **El Cañón del Rianza**

Día 28: **Reserva Natural del Valle de las Iruelas**

**Informa:** C. Juvenil Galileo

C/ Galileo, 35

28015 Madrid



LA TARDE  
MÁS JOVEN

# LA TARDE MÁS JOVEN

FECHAS: **Hasta el 28 de junio y del 4 de octubre al 20 de diciembre**

HORARIO: **Sábados de 17,30 a 24,00 horas**

EDAD: **de 12 a 18 años**

**¡Todo es gratis!**

Actividades:

- Teatro
- Sala de internautas
- Videoconsolas
- Zona de juegos
- Bailes de salón
- Talleres: tatuajes - malabares - pulseras - karaoke - relaciones interpersonales
- Zonas de consumiciones no alcohólicas

DISTRITO	CENTRO CULTURAL	DIRECCIÓN
Chamberí	C.C. Galleo	C/ Fernando el Católico, 35
Ciudad Lineal	C.C. San Juan Bautista	C/ San Nemesio, s/n
Vicálvaro	C.C. El Madroño	C/ Villardondiego s/n
Centro	C.C. Lavapies	C/ Olivar, 46
	C.C. Puerta de Toledo	C/ Gran Vía de San Francisco, 2
	C.C. Clara del Rey	C/ Palma, 36
	C.Comunitario Casino de la Reina	C/Casino, 5
Arganzuela	C.C. Casa del Reloj	P° Chopera, 10
Fuencarral	C.C. Valverde	Pz. Islas Azores, 1
	C.C. Rafael de León	C/ Isla de Ons, 14
Moncloa	C.C. Julio Cortazar	C/ Antonio Machado, 20
Latina	Centro Juvenil	C/ Rodrigo de Arana, s/n
Carabanchel	C.C. Oporto	Avda. de Oporto, 78
Usera	Centro Juvenil	C/ Hermenegildo Bielsa s/n
Puente de Vallecas	C.C. Talleres de creatividad	C/ Sierra Carbonera, 74
	C.C. Alberto Sánchez	C/ Risco de Peloche, 14
Hortaleza	C.C. Hortaleza	C/ Santa Virgilia, 15
Villaverde	C.C. Bohemios	C/ Bohemios, s/n
	C.C. San Cristobal	Pza. de los Pinazo, s/n
	C.C. Ágata	C/ Dr. Martín Arévalo, 2
	C.C. Los Rosales	C/ Concepción de la Oliva, 17
Villa de Vallecas	C.C. Zazuar	C/ Zazuar, 4
Barajas	C.C. Gloria Fuertes	Avda. de Logroño, 179

Información Municipal:

**010**

[www.minimadrid.es](http://www.minimadrid.es)

[www.imd.es](http://www.imd.es)

[www.munimadrid.es/juventud](http://www.munimadrid.es/juventud)



LA NOCHE  
MÁS JOVEN



# LA NOCHE MÁS JOVEN

El Plan Municipal Contra las Drogas del Área de Servicios Sociales, el Área de Cultura, Educación, Juventud y Deporte y el Instituto Municipal de Deportes del Ayuntamiento de Madrid, en colaboración con las Juntas Municipales de Distrito y la Asociación "Deporte y Vida", han diseñado un Programa de Ocio Saludable para el Fin de Semana.

Con esta iniciativa se pretende ofrecer, por cuarto año consecutivo, a los jóvenes entre 16 y 24 años un programa de actividades saludables de entretenimiento y diversión.

Las noches de los viernes de 22,30 a 02,30 horas de la madrugada la juventud madrileña podrá acceder a una nueva forma de ocio basada en la diversidad de su oferta: actividades deportivas (juegos acuáticos, musculación, deportes de equipo...), culturales (talleres, internet, juegos...) y aquellas que surjan de las aportaciones y sugerencias de los participantes.

**HORARIO: Viernes de 22,30 a 2,30 horas**

**EDAD: de 16 a 24 años**

**PRECIO: 2 Euros**

Las entradas podrán adquirirse con antelación en la taquilla de las instalaciones deportivas correspondientes el el horario de oficina (de 10,30 a 20,00 horas) o los viernes de 22,30 a 2,30 horas.

La programación puede variar en función de las características de la instalación. La entrada da derecho a participar en las actividades programadas y a 2 consumiciones no alcohólicas. Aforo limitado.

Actividades Culturales: **Música, karaoke y videoclips, sala de internautas, zona de juegos (ajedrez, damas, trivial, monopoli, parchís, tabú, estrategico, cartas, dominó etc.).**

Actividades Deportivas: En piscinas: **natación, acuagym, juegos acuáticos (waterpolo, etc).** En Salas: **tenis de mesa, artes marciales (kárate, judo, taekwondo, etc.) aerobio, gimnasia.** En pabellón: **frontón, baloncesto, balonmano, fútbol-sala, voleibol, unihockey, bádmintong, indias, palas, etc.**

# LA NOCHE MÁS JOVEN

## Hasta el 30 de mayo\*:

### **Instalación Deportiva Municipal Triángulo de Oro**

C/ Bravo Murillo, 366 - Tel. 915714117 -  
Metro Pza. de Castilla y Valdeacederas -  
Autobuses: 27, 42, 49, 66 y 124.

### **Instalación Deportiva Municipal Puente de Vallecas**

C/ Payaso Fofó, s/n. - Tel. 914781492 -  
Metro Portazgo -  
Autobuses: 10, 54, 57, 58 y 103.

### **Instalación Deportiva Municipal Gimnasio Moscardó**

c/ Pilar de Zaragoza, 93 - Tel. 91 355 3201 -  
Metro Avda. de América y Cartagena -  
Autobuses: 1 y 115

### **Centro Municipal Ascao**

c/ Ascao, esquina Gutiérrez de Cetina - Tel.  
91 558 7580 Metro Ascao -  
Autobús: 28

## Del 6 de junio al 25 de julio\*:

### **Instalación Deportiva Municipal Moratalaz**

C/ Valdebernado, s/n - Tel. 917727121 -  
Metro Pavones -  
Autobuses: 8, 20, 32, 71 y 100

### **Instalación Deportiva Municipal La Mina**

C/ Monseñor Oscar Romero, 41 -  
Tels. 914661278 y 914661732 -  
Metro Eugenia de Montijo -  
Autobuses: 17, 34, 35 y 113

### **Instalación Deportiva Municipal Barrio del Pilar**

Avda. Monforte de Lemos, 13-15 -  
Tel. 913147943 -  
Metro Barrio del Pilar y Begoña -  
Autobuses: 49, 67, 83, 124, 134 y 137

## Del 3 de octubre al 19 de diciembre\*

### **Instalación Deportiva Municipal Triángulo de Oro**

C/ Bravo Murillo, 366 - Tel. 915714117 -  
Metro Pza. de Castilla y Valdeacederas -  
Autobuses: 27, 42, 49, 66 y 124

### **Instalación Deportiva Municipal Puente de Vallecas**

C/ Payaso Fofó, s/n. - Tel. 914781492  
Metro Portazgo -  
Autobuses: 10, 54, 57, 58 y 103

### **Instalación Deportiva Municipal Gimnasio Moscardó**

c/ Pilar de Zaragoza, 93 - Tel. 91 355 3201 -  
Metro Avda. de América y Cartagena -  
Autobuses: 1 y 115

### **Centro Municipal Ascao**

c/ Ascao, esquina Gutiérrez de Cetina - Tel.  
91 558 7580 Metro Ascao -  
Autobús: 28

## Información Municipal:

010

[www.minimadrid.es](http://www.minimadrid.es)

[www.imd.es](http://www.imd.es)

[www.munimadrid.es/juventud](http://www.munimadrid.es/juventud)

\*Consultar fechas en instalaciones.

# FIESTAS

## FIESTAS

Del 4 al 6 de julio en la **Plaza de la Remonta en honor a la Patrona del Distrito, Nuestra Señora de las Victorias**

**Informa:** J.M.D. Tetuán  
C/ Bravo Murillo, 357  
28020 Madrid  
Tfno.: 91 588 66 00

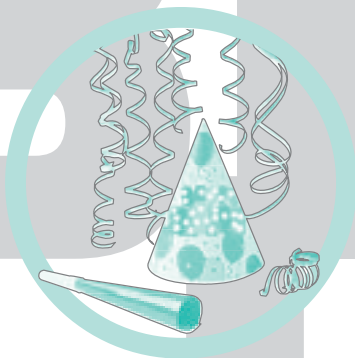

## FIESTAS CALLE FUENCARRAL

Día 22: **"Llega el verano"**

Patinaje y Ciclismo de 10,30 a 13,30 horas, en la Calle Fuencarral entre Glorieta de Quevedo y Bilbao

**Informa:** J.M.D. Chamberí  
Pz. Chamberí, 4  
28010 Madrid  
Tfnos.: 91 588 67 68 – 91 588 67 69

# OTRAS ACTIVIDADES

## OTRAS ACTIVIDADES

### ACTUACIONES

Día 27 a las 18 horas **Festival Fin de Curso** de los Alumnos del Centro

**Informa:** C.C. Antonio Machado  
C/ Arcos de Jalón, s/n  
28037 Madrid  
Tfno.: 91 313 52 94

---

### CAMPAÑA DE APOYO AL ESTUDIANTE

Hasta el 22 de junio en los C.C. Oporto y C. Integrado Francisco de Goya  
De lunes a viernes de 9 a 24 horas.  
Sábados y Domingos de 10 a 21 horas

**Informa:** J.M.D. Carabanchel  
Pz. Carabanchel, 1  
28025 Madrid  
Tfno.: 91 588 71 00

---

### FESTIVALES

Por los Alumnos de los Talleres del Centro

Día 7 a las 17 h.: **Exhibición deportiva**  
Asociación Deportiva Palomeras

Día 12 a las 19,30 h.: **Danza y Sevillanas**

Día 14 a las 17 h. **Baile Contemporáneo**

Colegio Divina Pastora

Día 20 a las 18 h.: **Área de movimiento**

Día 21 a las 17 h.: **Baile Contemporáneo**,  
Asociación Cultural los Álamos

Día 22 a las 11 h.: **Danza Española**, por la  
Asociación de Amas de Casa del Alto Arenal

Día 26 a las 19 h.: **Área de movimiento**

Día 28 a las 16,30: **Movimiento Artístico**

Asociación Cultural Esparta

Día 29 a las 11 h.: **Baile Español**,

Asociación Vecinos Norte de la Albufera

**Informa:** C.C. El Pozo  
Av. Glorietas, 19  
28053 Madrid  
Tfno.: 91 786 02 11

**Festivales Fin de Curso** de los Alumnos del Centro y C.P. y Colegios Públicos del Distrito

Días 5, 6, 12, 13, 16, 18, 19, 20, 21, 24, 25, 26, 27 y 28

**Informa:** C.C. EL Torito

Av. Moratalaz, s/n

28030 Madrid

Tfnos.: 91 328 73 85 – 91 328 73 86

---

## FESTIVALES FIN DE CURSO

**Actuaciones Fin de Curso** de los Talleres del C.C. y Colegios del Distrito

Días 6, 12, 13, 16, 18, 20, 25, 26, 27 y 28

**Informa:** C.C. Bohemios

C/ Bohemios, 1

28041 Madrid

Tfno.: 91 798 48 61

---

Día 7 a partir de las 23,00 horas: **Fiesta "Operación Triunfo"**

Día 14 a partir de las 23,00 horas: **Con la actuación de la Orquesta Recuerdos**

Día 27 a partir de las 22,00 horas: **De los cursos de Bailes de Salón**, en el Recinto Ferial Parque de las Cruces

**Informa:** C.C. García Lorca

C/ Eugenia de Montijo, 105

28044 Madrid

Tfnos.: 91 511 03 70 – 91 508 83 44

---

## MUESTRA DE TALLERES

Por los Alumnos de los Talleres del Centro

Día 4 : **"Si al humor"** Taller de Teatro

Día 5 : **Exposición de los Talleres**

Día 18: **"El sueño de una noche de verano" Taller de Teatro**

Hora: 19,00

**Informa:** C.C. Alberto Sánchez

C/ Risco de Peloche, 14

28038 Madrid

Tfno.: 91 478 27 24

Del 2 al 12: **Exposición del Taller de Manualidades**

Del 16 al 30: **Exposición Taller de Corte y Confección**

Día 20 a las 19,30: **Festival de Talleres**

del Área de Movimiento del C.C. El Pozo y C.C. Entrevías

**Informa:** C.C. Entrevías

C/ Conde Rodríguez San Pedro, 59

28053 Madrid

Tfno.: 91 478 88 63

---

## XIX Muestra de Talleres

Del 17 al 26

Inauguración día 17 a las 19 horas con los Alumnos del Taller de Danza Española

Exposiciones:

Dibujo y Pintura, Fotografía, Cerámica, Corte

y Confección, Vidrieras, Bolillos, Mantillas y

Labores, Manualidades, Restauración de

Muebles.

**Informa:** C.C. Talleres Creatividad

C/ Sierra Carbonera, 74

28053 Madrid

Tfno.: 91 757 01 89

---

## VALLEFANTÁSTICAS

Títeres Parafemalia presenta en el Parque Azorín a las 19 horas

Día 7: **Los Títeres del Profesor Chiflado**

Día 14: **Con la Casa a cuestras**

**Informa:** J.M.D. Puente de Vallecas  
Av. Albufera, 42  
28038 Madrid  
Tfno.: 91 588 73 29

## FESTIVALES DE FIN DE CURSO DEL CENTRO CULTURAL

Día 9, 18:00 h. **Concierto de Guitarra**. a cargo de los Alumnos/as del Centro Cultural. Dirige: Roberto Llanes, monitor del taller de guitarra.

Día 12, 18:00 h. **Festival fin de curso de los alumnos de los talleres de yoga, aeróbic, bailes de salón y ritmos caribeños**. Dirigidos por sus monitores.

Día 13, 18:00 h. **Festival fin de curso de los alumnos de los talleres de teclado, taichi, gimnasia de mantenimiento, sevillanas**. Dirigidos por sus monitores.

**Informa:** C.C. Rafael de León  
C/ Isla de Ons, 14.  
Tfnos.: 91 731 03 50 / 51

# CURSOS Y TALLERES



## CURSOS

### Curso Intensivo, Cocina y Decoración en Verano

Días 2, 4 y 6 de junio a las 10 horas

Precio: 20 Euros

**Informa:** C.C. Buenavista

Av. Toreros, 5

28028 Madrid

Tfnos.: 91 355 50 27 – 91 726 06 03

### Cursos intensivos mes de julio

Inscripciones del 9 al 20 de junio, en C.C.

Casa del Reloj

**Pintura**, 55 Euros

**Bailes de Salón**, 38 Euros

**Yoga**, 47 Euros

**Informática**, 99 Euros

**Gimnasia de mantenimiento**, 37 Euros

**Restauración de muebles**, 46 Euros

**Aerobic y Gim Jazz**, 38 Euros cada uno

**Informa:** J.M.D. Arganzuela

Po. Chopera, 10

28045 Madrid

Tfno.: 91 588 62 20

## TALLERES

### Restauración de Muebles, Aerobic, Pintura, Jardinería, Telares, Cómic, Guitarra, Cine, Informática, etc...

**Informa:** C. Juvenil Galleo

C/ Galleo, 35

28015 Madrid

**Alemán, Inglés, Pintura, Tapicería, Fotografía, Sevillanas, Restauración, Marquetería, etc...**

**Informa:** C. Juvenil Luis Gonzaga  
C/ Príncipe de Vergara, 142  
28002 Madrid  
Tfno.: 91 588 52 19

---

**Judo, Bailes de Salón, Aerobic, Yoga, Automaquillaje, Informática, Dibujo, Pintura, Inglés, Conocer Madrid, Gimnasia de mantenimiento, Cerámica, Corte y Confección, Vidrieras, etc..**

Información e inscripciones en los Centros Culturales del Distrito

**Informa:** J.M.D. Puente de Vallecas  
Av. Albufera, 42  
28038 Madrid  
Tfno.: 91 588 73 29



# PREMIOS Y CONCURSOS



## PREMIOS Y CONCURSOS

### PREMIO ARGANZUELA 2003

XVIII Edición del Certamen "Premios Arganzuela", de Pintura y Cartel

Del 1 al 10 de julio

**Informa:** C.C. Casa del Reloj  
Po. Chopera, 6  
28045 Madrid  
Tfnos.: 91 588 62 95 – 91 588 62 99

### V CONCURSO DE POP ROCK FIESTAS DE TETUÁN

Inscripciones y recogida de Bases [hasta el 20 de junio](#)

**Informa:** J.M.D. Tetuán  
C/ Bravo Murillo, 357  
28020 Madrid  
Tfno.: 91 588 66 00

# ACTIVIDADES ORGANIZADAS POR OTROS ORGANISMOS Y EMPRESAS

## OTROS MÚSICA

### CONCIERTOS MUSICALES

**Conciertos de Mediodía** a las 12 horas

Días: 2, 9 y 16

**Conciertos del Sábado** a las 12 horas

Días: 7, 14 y 21

**Ciclo "El Patrimonio Musical Español"** a las 19,30 horas

Días: 4, 11 y 18

**Informa:** Fundación Juan March

C/ Castelló, 77

28006 Madrid

Tfno.: 91 435 42 40



# asesoría jurídica para jóvenes

servicio gratuito



Ayuntamiento de Madrid

Concejalía de Cultura, Educación, Juventud y Deporte

## CAPACIDAD PARA TRABAJAR

### 1) QUE SE ENTIENDE POR CAPACIDAD EN GENERAL

Jurídicamente, la capacidad se entiende como la aptitud de la persona para realizar actos válidos con trascendencia jurídica, sin necesidad de contar con el concurso de un tercero.

Es decir, no pueden actuar por sí mismos, los menores de edad y los incapacitados, aún siendo mayores de edad.

### 2) CAPACIDAD PARA CONTRATAR COMO TRABAJADOR

La normativa laboral regula dos tipos de capacidad: la plena y la limitada y las consecuencias en caso de contratación sin respetar las exigencias legales.

- **Capacidad plena.**- Poseen capacidad plena para contratar por sí mismos:

a) Quienes tengan plena capacidad de obrar conforme al Código Civil, es decir:

1º) Los mayores de 18 años, vivan o no con sus padres.

2º) Los menores de 18 años y mayores de 16, que vivan de forma independiente, con consentimiento de sus padres o tutores o con autorización de la persona o institución que los tenga a su cargo (emancipación de hecho).

- **Capacidad limitada.**- En situación de capacidad limitada se encuentran los mayores de 16 años y menores de 18 años no casados o emancipados.

Esta situación exige para poder contratar la autorización de los representantes legales del menor. La autorización puede ser expresa o tácita, si el menor trabajase de modo continuo y su representante legal no mostrase expresamente su oposición.

La autorización no podrá ser condicionada o limitada. Si el representante legal de una persona con capacidad limitada la autoriza expresa o tácitamente para realizar un trabajo, queda ésta también autorizada para ejercitar los derechos y cumplir los deberes que se derivan de su contrato y para su extinción.

- **Efectos de la falta de capacidad para contratar por el trabajador.**- El contrato en este caso es nulo por falta de uno de los elementos esenciales, que es, precisamente, la falta de capacidad por parte del trabajador para prestar consentimiento válido.

### 3) PROHIBICIONES

- **Absoluta.**- Existe una prohibición absoluta de trabajar en cualquier tipo de trabajo para los menores de 16 años.

No obstante, existe una EXCEPCIÓN. Los menores de 16 años podrán intervenir en espectáculos públicos con autorización de la autoridad laboral, cuyo permiso deberá constar por escrito y para actos determinados, siempre que no suponga un peligro para su salud física ni para su formación personal y humana.

- **Relativas.-** Se prohíbe a los trabajadores menores de 18 años realizar trabajos nocturnos y aquellas otras actividades que el Gobierno, a propuestas del Ministerio de Trabajo, previa consulta a las organizaciones sindicales más representativas, declare insalubres, penosas, nocivas o peligrosas, tanto para su salud como para su formación profesional y humana.

#### 4) NORMAS ESPECIALES

- **Jornada de trabajo.-** La jornada ordinaria de trabajo efectivo, incluyendo en su caso el tiempo dedicado a la formación, de los trabajadores menores de 18 años no podrá exceder de 8 horas, en lugar de las 9 de un trabajador común. Esta limitación rige en caso de pluriempleo.
- **Descanso en la jornada de trabajo.-** El periodo de descanso en la jornada diaria continuada de más de cuatro horas y media de los trabajadores menores de 18 años tendrá una duración mínima de 30 minutos, en vez de los 15 minutos que con carácter general se establecen para jornada continuada superior a 6 horas.
- **Horas extraordinarias voluntarias.-** Se prohíbe hacer horas extraordinarias voluntarias a los menores de 18 años.
- **Descanso semanal.-** La duración del descanso semanal de los trabajadores menores de 18 años será de dos días ininterrumpidos.

# DIRECCIONES DE INTERÉS



## RED MUNICIPAL DE SERVICIOS DE INFORMACIÓN JUVENIL

A este apartado corresponde el Centro de Información y las Oficinas de Información y Derechos de los Jóvenes

### Centro de Información y Documentación Juvenil (C.I.D.O.J.)

#### **Ayuntamiento de Madrid**

C/ Mejía Lequerica, 21 - Planta baja  
28004 Madrid  
Tfnos.: 91 588 85 78 y 91 588 85 79  
Fax: 91 588 85 81  
e-mail: [djuventud@munimadrid.es](mailto:djuventud@munimadrid.es)

#### **Oficinas de Información Juvenil**

##### **J.M. Ciudad Lineal**

C.C. Príncipe de Asturias.  
C/ Hermanos García Noblejas, 14  
Tfno.: 91 588 75 67  
M y J: 17 a 21 h.  
C.C. San Juan Bautista.  
C/ San Nemesio, 4  
Tfno.: 91 415 77 05  
L y X: 17 a 21 h.

##### **Arganzuela**

Pº Chopera, 10  
Tel. y Fax: 91 517 83 44  
Martes y viernes de 17 a 20 h.  
e-mail: [ojjarganzuela@munimadrid.es](mailto:ojjarganzuela@munimadrid.es)

##### **Barajas**

Avda. de Logroño, 179  
Tfno.: 91 312 02 46  
Fax: 91 312 02 47  
L a V: 10 a 14 h. y 16,30 a 20,30 h.  
e-mail: [ojjbarajas@munimadrid.es](mailto:ojjbarajas@munimadrid.es)

##### **Carabanchel**

Av. de Oporto, 78  
Tfno.: 91 460 38 01  
Fax: 91 460 27 88  
L a V: 10 a 14 h. M, X y V: 17 a 19 h.  
e-mail: [ojjcarabanchelop@munimadrid.es](mailto:ojjcarabanchelop@munimadrid.es)

##### **Punto de Información:**

C.C. García Lorca  
C/ Eugenia de Montijo, 105  
Tfno.: 91 511 03 70  
L a J: 10 a 13 y 17 a 20 h. V: 17 a 20 h.  
e-mail: [ojjcarabanchelgi@munimadrid.es](mailto:ojjcarabanchelgi@munimadrid.es)

## Centro

C/ Gran Vía de San Francisco, 2  
Tfno.: 91 365 64 04  
M: 17 a 21 h.  
J: 12 a 14 h. y 17 a 21 h.  
e-mail: [ojjcentro@munimadrid.es](mailto:ojjcentro@munimadrid.es)

## Chamartín

C/ Príncipe de Vergara, 142  
Tel. y Fax: 91 588 52 19  
L, X y V: 17 a 19 h.  
e-mail: [ojjchamartin@munimadrid.es](mailto:ojjchamartin@munimadrid.es)

## Chamberí

C/ Fernando el Católico, 35  
Tfno.: 91 593 22 00  
Fax: 91 593 42 13  
M y J: 10 a 14 h.  
L a J: 16,30 a 19,30 h.  
e-mail: [ojjchamberi@munimadrid.es](mailto:ojjchamberi@munimadrid.es)

## Ciudad Lineal

C/ José Luis Arrese, 81  
Tel. y Fax: 91 403 99 07  
L a V: 10 a 14 h. y 17 a 21 h.  
S: 10 a 14 h.  
e-mail: [ojjciudadlineal@munimadrid.es](mailto:ojjciudadlineal@munimadrid.es)

## Fuencarral-El Pardo

Av. Monforte de Lemos, 36-38  
Tfno.: 91 588 68 14  
Fax: 91 588 68 85  
L a J: 10 a 14 h. y 17 a 20,30 h.  
e-mail: [ojjfuencarral@munimadrid.es](mailto:ojjfuencarral@munimadrid.es)

## Hortaleza

C/ Santa Virgilia, 15  
Tfno.: 91 764 48 22  
Mañanas, X: 10 a 13 h.  
Tardes: L, X y J: 17 a 20 h.  
M y V: 17 a 19 h.  
e-mail: [ojjhortaleza@munimadrid.es](mailto:ojjhortaleza@munimadrid.es)

## Latina

C/ Rodrigo de Arana, 50  
Tfno.: 91 509 54 70 / 71  
Fax: 91 509 54 72  
L a J: 10 a 14 h y de 17 a 21 h.  
V: 10 a 14 h.  
e-mail: [ojjlatinafr@munimadrid.es](mailto:ojjlatinafr@munimadrid.es)

## Moratalaz

C/ Fuente Carrantona, 8  
Tfno.: 91 588 74 35  
Fax: 91 588 74 56  
L a V: 17 a 20 h.  
e-mail: [ojjmoratalaz@munimadrid.es](mailto:ojjmoratalaz@munimadrid.es)

## Moncloa-Aravaca

C/ Antonio Machado, s/n  
Tfno.: 91 373 43 75  
L a V: 17 a 20 h.  
e-mail: [ojjmoncloa@munimadrid.es](mailto:ojjmoncloa@munimadrid.es)

## Puente de Vallecas

C/ Sierra Carbonera, 74  
Tfno.: 91 757 01 89  
Fax: 91 757 02 42  
L a V: 9 a 14 h. y de 17 a 19 h.  
e-mail: [ojjpuentevallecas@munimadrid.es](mailto:ojjpuentevallecas@munimadrid.es)

## Retiro

C/ Granada, 42  
Tfno.: 91 501 71 47  
Fax: 91 501 71 46  
L a V: 10 a 14 h.  
e-mail: [ojjretiro@munimadrid.es](mailto:ojjretiro@munimadrid.es)

## San Blas-Canillejas

C/ Fenelón, 6  
Tfno.: 91 743 00 78  
Fax: 91 743 00 80  
L a V: 17 a 20 h.  
e-mail: [ojjsanblas@munimadrid.es](mailto:ojjsanblas@munimadrid.es)

## Salamanca

Av. de los Toreros, 5  
Tfno.: 91 355 50 27  
Fax: 91 356 02 16  
L a V: 9 a 14 h.  
e-mail: [ojjsalamanca@munimadrid.es](mailto:ojjsalamanca@munimadrid.es)

## Tetuán

C/ Almansa, 9  
Tel. y Fax: 91 534 93 35  
L a J: 10,30 a 14 h. y 17 a 20,00 h.  
V: 10 a 14 h.  
e-mail: [ojjtetuan@munimadrid.es](mailto:ojjtetuan@munimadrid.es)

## Usera

C/ Hermenegildo Bielsa, s/n.  
Tfno.: 91 476 82 03  
Fax: 91 476 51 06  
L a V: 10 a 14 h. y 16 a 20 h.  
e-mail: [ojjusera@munimadrid.es](mailto:ojjusera@munimadrid.es)

## Vicálvaro

Pl. Don Antonio de Andrés, 6  
Tfno.: 91 371 60 92  
Fax: 91 371 60 93  
L, X y V: 18,30 a 20,30 h.  
M y J: 11 a 13 h.  
e-mail: [ojjvicálvaro@munimadrid.es](mailto:ojjvicálvaro@munimadrid.es)

## Villa de Vallecas

Paso de Villamanrique, 3  
Tfno.: 91 380 66 48  
L a V: 9 a 14 h. y de 17 a 19 h.  
e-mail: [ojvillavallecas@munimadrid.es](mailto:ojvillavallecas@munimadrid.es)

## Villaverde

C/ Doctor Martín Arévalo, 2  
Tel. y Fax: 91 710 93 02  
L a J: 17 a 20,30 h.  
e-mail: [ojvillaverde@munimadrid.es](mailto:ojvillaverde@munimadrid.es)

## Derechos de los Jóvenes

### Asesoría Jurídica Departamento de Juventud del Ayuntamiento de Madrid

C/ Mejía Lequerica, 21. Planta Baja  
Tfno.: 91 588 85 78/79  
**Horario:** Lunes a viernes de 17,30 a 20,30 h.

### Junta Municipal de Chamberí Asesoría Jurídica para Jóvenes y búsqueda de empleo

**Horario:** Martes y jueves de 17,00 a 19,00 h.  
C.C. Galileo  
C/ Galileo, 39  
Tfno.: 91 539 22 00

## Empleo

### IMEFE

**Instituto Municipal y Formación Empresarial** es un Organismo dependiente del Ayuntamiento de Madrid y a través de este Instituto se pone a disposición de todos los desempleados del municipio de Madrid los siguientes programas:

- **ACCIONES OPEA.** Tienen como objetivo facilitar la inserción laboral de los desempleados ayudándolos a adquirir y a desarrollar habilidades y recursos para incrementar sus oportunidades de acceso a un puesto de trabajo en el mercado laboral.

Consta de:

**Tutoría Individualizada:** (Servirá para organizar actividades, desarrollar habilidades o cambiar actitudes para consecución de su objetivo: su inserción socio laboral.)

**Grupo de Búsqueda:** El objetivo es conseguir que el usuario conozca y utilice

los instrumentos que le faciliten una búsqueda activa de empleo planificada y organizada.

- **D.A.P.O.** (Desarrollo de los Aspectos Personales para la Ocupación): El objetivo es desarrollar actividades que permitan superar las barreras que Interfieren en la inserción socio laboral.
  - **I.N.M.A.** (Información y Motivación para el Autoempleo).
  - **A.P.E.** (Asesoramiento de Proyectos Empresariales): El técnico asesorará en todos los aspectos relacionados con la puesta en marcha de su proyecto empresarial.
- Centro de Información:  
Ronda de Toledo, 10  
Tfno.: 91/3649700  
**Horario** de L a V de 9 a 14 h.

- **PROGRAMA ISLA:** (Inserción Socio Laboral).

### Te Ofrece:

- Orientación Laboral a través de los Servicios Integrados para el Empleo.
- Servicio de Intermediación Laboral (bolsa de trabajo), consistente en acercar la Oferta de trabajo a la demanda, proporcionándote así el acceso al puesto de trabajo más adecuado a tu perfil.
- Escuelas Taller y Casas de Oficio, que combinan la formación con el empleo.
- Programas Experienciales INEM-Corporación Local de Madrid.

Para acceder al Programa tienes que dirigirte al Centro de Servicios Sociales de tu Junta Municipal de Distrito, al Agente de Inserción Laboral del IMEFE.

### Autoempleo

Asesoramiento de Creación de Empresas a través de cita previa.  
Ronda de Toledo, 10  
Tfno.: 91 364 97 37  
**Horario** de L a V de 9 a 14 h.

### - CURSOS

#### Cursos gratuitos

C/ Ancora, 41  
Tfno.: 91 528 44 51  
**Horario** de L a V de 9 a 13 h.



## Consumo

### Oficina Municipal de Información al Consumidor OMIC

C/ Mayor, 83 - 2º  
Tfno.: 010

### Unión de Consumidores de España. UCE

C/ Fuencarral, 5  
Tfno.: 91 521 30 68

## Aulas de Aire libre

### Centro

C.C. Puerta de Toledo  
C/ Gran Vía de San Francisco, 2  
Tfno.: 91 365 64 04  
M: 17 a 21 h.  
J: 10 a 14 h. y 17 a 21 h.

### Retiro

C.C. Francisco de Quevedo  
C/ Granada, 42  
Tfno.: 91 501 71 46 - 91 501 71 47

### Chamartín

C/ Príncipe de Vergara, 142  
Tfno.: 91 588 52 19

### Chamberí

C/ Galileo, 39  
Tfno.: 91 593 22 00

### Latina

C/ Camarena, 10  
Tfno.: 91 717 10 34  
C/ Rodrigo de Arana, s/n  
Tfno.: 91 509 54 71

### Carabanchel

Av. de Oporto, 78  
Tfno.: 91 460 38 01

### Usera

C/ Hermenegildo Bielsa, s/n.  
Tfno.: 91 476 82 03

### Puente de Vallecas

C/ Sierra Carbonera, 74  
Tfno.: 91 757 01 89 - 91 757 02 41

### Ciudad Lineal

C/ José Luis de Arrese, 81  
Tfno.: 91 403 99 07

### Villaverde

C.C. y Juvenil Ágata  
C/ Doctor Martín Arévalo, 2 - 2ª  
Tfno.: 91 710 93 02

## Deportes

### Instituto Municipal de Deportes. Oficina Municipal de Información Deportiva

C/ Puente del Rey, s/n.  
Inf. general: Tfno.: 91 540 39 39  
Inf. deportiva: Tfno.: 91 540 39 00

## Participación Juvenil

### Consejo de la Juventud de España

C/ Montera, 24  
28013 Madrid  
Tfno.: 91 701 04 30

### Consejo de la Juventud de la Comunidad de Madrid (CAM)

C/ San Bernardo, 24  
28015 Madrid  
Tfno.: 91 531 26 55

### Registro de Asociaciones Juveniles del Ayuntamiento de Madrid

Pz. Conde de Miranda  
28005 Madrid  
Tfno.: 91 588 54 44 - 91 588 54 45 -  
91 588 54 46

## Educación

### Centro de Recursos Educativos

C/ Mejía Lequerica, 21  
Tfno.: 91 5888550 / 51  
[drecursos@munimadrid.es](mailto:drecursos@munimadrid.es)  
[www.munimadrid.es](http://www.munimadrid.es)

## **Ministerio de Educación, Cultura y Deporte**

C/ Alcalá, 34  
28014 Madrid  
Tfno.: 91 701 80 00  
[www.mec.es](http://www.mec.es)

## **Subdirección General de Becas**

[www.mec.es](http://www.mec.es)

## **Nuevo Sistema Educativo**

[www.mec.ed/inf/nusised.html](http://www.mec.ed/inf/nusised.html)

## **Programa de Nuevas Tecnologías**

[www.pntic.mec.es](http://www.pntic.mec.es)

## **Cidead**

[www.mec.es/cidead](http://www.mec.es/cidead)

## **Consejería de Educación de la Comunidad de Madrid (CAM)**

C/ Alcalá, 30  
28014 Madrid  
Tfnos.: 91 720 00 00  
[www.madrid.org](http://www.madrid.org)

## **Centro de Información y Asesoramiento Universitario**

C/ Alcalá, 32  
28014 Madrid  
Tfno.: 91 720 02 06/07  
[informacion.universitaria@madrid.org](mailto:informacion.universitaria@madrid.org)  
[www.madrid.org/universidades](http://www.madrid.org/universidades)

## **Instituto Madrileño para la Formación de la Comunidad de Madrid**

[www.imaf.es](http://www.imaf.es)

## **Directorio de Centros de Formación en España**

[www.dices.com](http://www.dices.com)

## **Confederación Española de Centros de Enseñanza**

[www.cece.es](http://www.cece.es)

## **Otros**

[www.educaweb.com](http://www.educaweb.com)

## **Universidad de Alcalá de Henares**

Alcalá de Henares  
28801 Madrid  
Tfno.: 91 885 40 00

## **Universidad Antonio de Nebrija**

Hoyo de Manzanares  
28240 Madrid  
Tfno.: 91 452 11 01

## **Universidad Autónoma de Madrid**

Carretera Colmenar Viejo, Km. 15,000  
28049 Madrid  
Tfno.: 91 397 50 00

## **Universidad Carlos III**

Getafe  
28903 Madrid  
Tfno.: 91 624 95 00

## **Universidad Europea de Madrid CEES**

Villaviciosa de Odón  
28670 Madrid  
Tfno.: 91 664 78 00

## **Universidad Politécnica de Madrid**

Pº Juan XXIII, 11  
28040 Madrid  
Tfno.: 91 336 62 26

## **Universidad Complutense de Madrid**

Av. Complutense, s/n.  
28040 Madrid  
Tfno.: 91 394 12 99

## **Universidad San Pablo (CEU)**

C/ Julián Romea, 18  
28003 Madrid  
Tfno.: 91 536 27 27

## **Univ. Pontificia de Salamanca. Campus de Madrid**

Pº Juan XXIII, 3  
28040 Madrid  
Tfno.: 91 514 17 08

## **Universidad Alfonso X El Sabio**

Villanueva de la Cañada  
28691 Madrid  
Tfno.: 91 810 92 00

## **Universidad Pontificia Comillas**

C/ Alberto Aguilera, 23  
28015 Madrid  
Tfno.: 91 542 28 00

## **Universidad Nacional de Educación a Distancia (UNED)**

C/ Bravo Murillo, 38  
28015 Madrid  
Tfnos.: 91 398 60 00 y 91 398 66 00

## **Universidad Rey Juan Carlos**

Móstoles  
28931 Madrid  
Tfno.: 91 665 50 60

## **Universidad Internacional Menéndez Pelayo**

C/ Isaac Peral, 23  
28040 Madrid  
Tfno.: 91 592 06 00

## **Area de Sanidad y Consumo**

C/ Mayor, 58 - 2º  
Tfnos.: 91 588 14 21 y 91 588 14 04

## **Escuela de Sanidad y Consumo**

C/ Sacramento, 7 - Bajo Dcha.  
Tfno.: 91 588 26 94

## **Servicio Asistencia Municipal de Urgencia y Rescate SAMUR**

Tfno.: 092

## **Departamento de Salud Centros Municipales de Salud (C.M.S.)**

### **Arganzuela**

Districtos: Arganzuela, Carabanchel (Comillas)  
Pº Chopera, 10  
Tfnos.: 91 588 62 32 y 91 588 62 86

### **Carabanchel**

Districto: Carabanchel  
C/ Eugenia de Montijo, 90  
Tfnos.: 91 462 15 55 y 91 588 62 86

### **Centro**

Districtos: Centro-Moncloa  
C/ Navas de Tolosa, 10  
Tfnos.: 91 588 96 60 y 91 588 96 63

### **Ciudad Lineal**

Districtos: Ciudad Lineal y San Blas  
Parque Arriaga, s/n.  
Tfnos.: 91 377 25 24 y 91 377 28 80

### **Chamberí**

Districtos: Chamberí  
Chamartín (El Viso) Prosperidad y C. Jardín  
C/ Rafael Calvo, 6  
Tfnos.: 91 588 67 83 y 91 588 67 84

## **Fuencarral**

Districto: Fuencarral  
Av. Monforte de Lemos, s/n.  
Tfnos.: 91 588 68 71 y 91 588 68 73

## **Moncloa-Aravaca**

### **Districto: Moncloa-Aravaca**

**C.A. Urg. Aravaca**  
Av. Osa Mayor, 72  
Tfno.: 91 307 00 26

### **C.A. Urg. El Pardo**

C/ Mira el Río, s/n.  
Tfno.: 91 376 07 54

## **Hortaleza**

Districtos: Hortaleza, Barajas,  
**C. Lineal (Costillares)**  
C/ Juan Clemente Núñez, s/n.  
Tfnos.: 91 388 19 89 y 91 388 50 06

## **Latina**

Districto: Latina  
Pº Extremadura, 147  
Tfnos.: 91 479 25 13 y 91 467 76 32

### **C.A. Urg. Palacio**

Pº Extremadura, 147 - bajo  
Tfno.: 91 464 76 32

## **Retiro**

Districto: Retiro  
C/ Gobernador, 39  
Tfnos.: 91 420 30 03 y 91 420 03 56

### **C.A. Urg. Retiro**

Districto: Salamanca  
C/ Gobernador, 39 - bajo  
Tfno.: 91 420 03 56

## **Tetuán**

Districtos: Chamartín (Castilla, Hispanoamérica, N. España)  
C/ Aguiléas, 1  
Tfnos.: 91 588 66 69 y 91 588 66 52

### **C.A. Urg. Tetuán**

Districto: Tetuán  
C/ Aguiléas, 1  
Tfno.: 91 579 12 23

## **Vallecas**

Districto: Villa Vallecas  
Pl. Sierra Gador, 1  
Tfnos.: 91 777 40 49 y 91 778 10 61

**C.A. Urg. Vallecas**  
**Distrito: Puente Vallecas**  
Pl. Sierra Gador, bajo  
Tfno.: 91 303 11 48

**Vicálvaro**  
**Distritos: Vicálvaro, Moratalaz y San Blas**  
C/ Calahorra, 11  
Tfnos.: 91 775 02 02 y 91 775 02 04  
**C.A. Urg. Vicálvaro**  
**Distrito: San Blas**  
C/ Calahorra, 11  
Tfnos.: 91 775 02 02 y 91 775 02 04

**Villaverde-Usera**  
**Distritos: Villaverde y Usera**  
Rafaela Ibarra, s/n.  
Tfnos.: 91 565 26 88 y 91 565 28 16

## Programas Municipales contra las Drogas

**Departamento del Plan Municipal  
contra las Drogas**  
C/ Carrera de San Francisco, 17  
Tfno.: 91 365 98 05

**Servicio Social de Información  
Telefónica y Atención de Emergencias**  
**Información Servicios Sociales**  
Generales: 900 100 333  
**Información sobre  
Drogodependencias: 900 100 337**

**Servicio de Apoyo a la Prevención (S.A.P.)**  
C/ Carrera de San Francisco, 16  
Tfno.: 91 365 92 00

## Centros Municipales de atención a las Drogodependencias

**C.A.D. Sector 1**  
**Latina y Carabanchel**  
C/ Camarena, 10  
Tfno.: 91 718 12 00

**C.A.D. Sector 2**  
**Villaverde y Usera**  
Pº Plata y Castañar, 36  
Tfno.: 91 795 41 11

**C.A.D. Sector 3**  
**Puente de Vallecas,  
Vallecas Villa y Moratalaz**  
C/ Puerto Monasterio, 11  
Tfno.: 91 588 60 41

**C.A.D. Sector 4**  
**San Blas, Ciudad Lineal,  
Vicálvaro y Barajas**  
C/ Alcalá, 527  
Tfno.: 91 320 60 20

**C.A.D. Sector 5**  
**Tetuán y Chamartín**  
C/ Pinos Alta, 122  
Tfno.: 91 315 15 94

**C.A.D. Sector 6**  
**Centro, Arganzuela, Retiro, Salamanca,  
Moncloa, Aravaca y Chamberí**  
Pº Chopera, 10  
Tfno.: 91 588 61 89

**C.A.D. Sector 7**  
**Hortaleza y Fuencarral**  
C/ Minaya, 7  
Tfno.: 91 381 82 00

## Otros recursos Municipales relacionados

**Escuela Municipal del Voluntariado**  
C/ Segovia, 2, bajo  
28005 Madrid  
Tfno.: 91 758 18 60

**Escuela de Formación Familiar  
y del Voluntariado en Drogodependencias**  
C/ Pinos Alta, 122, 3ª planta  
Tfno.: 91 315 15 94

**Centro de Prevención del Alcoholismo  
y Tabaquismo. Area de Salud y Consumo**  
C/ Alberto Aguilera, 20  
Tfno.: 91 593 03 02

**Centro de Contacto y Atención  
Sociosanitaria para Drogadictos**  
C/ Fúcar, 8  
Tfno.: 91 369 12 71

## **Programa de Intervención en los Juzgados de Guardia de Madrid**

Juzgados de la Plaza de Castilla  
Tfno.: 91 397 15 86

## **Programa de Rehabilitación de Drogodependientes del Centro de Inserción Social "Victoria Kent" (Yeserías)**

C/ Juan de Vera, 10

## **Programa de Prevención de Drogodependencias en Centros Educativos (convenio de colaboración entre el M.E.C., la CAM y el AYTO.)**

Gerencia: C/ San Bernardo, 24 - 5º  
Tfno.: 91 521 73 77

## **Equipo de zona para la prevención de Drogodependencias**

### **Tetuán**

Pl. de la Remonta, s/n.  
Tfno.: 91 571 13 98

### **Chamberí**

C/ Galileo, 39  
Tfno.: 91 593 22 85

### **Fuencarral-El Pardo**

C/ Fuente Chica, 25  
Tfno.: 91 734 83 50

### **Latina**

C/ Camarena, 10  
Tfno.: 91 718 08 00

### **Carabanchel**

C/ M. Oscar Romero, 42  
Tfno.: 91 360 29 80 / 81

### **Puente de Vallecas**

Av. de la Albufera, 42  
Tfno.: 91 588 73 00

### **Vicálvaro**

Pl. D. Antonio de Andrés, s/n.  
Tfno.: 91 588 79 05

### **Moncloa-Aravaca**

Pl. de la Moncloa, 1  
Tfno.: 91 588 69 40

### **San Blas**

C/ Torre Arias, 2  
Tfno.: 91 588 80 00

### **Barajas**

Pl. Mercurio, 1  
Tfno.: 91 588 81 38

### **Ciudad Lineal**

C/ Hnos. García Noblejas, 160  
Tfno.: 91 327 04 98

### **Salamanca**

C/ Velázquez, 52  
Tfno.: 91 435 90 34

## **Centros de Servicios Sociales (Programas de Educación de Calle)**

### **Centro**

**San Francisco El Grande**  
C/ La Paloma, 28  
Tfno.: 91 365 82 80

### **Arganzuela**

**Casa del Reloj**  
Pº Chopera, 10  
Tfno.: 91 588 62 93

### **Retiro**

C/ José Martínez Velasco  
Tfno.: 91 588 63 25

### **Salamanca**

**Pilar de Zaragoza**  
C/ Pilar de Zaragoza, 28  
Tfno.: 91 356 32 39

### **Chamartín**

**Sta. Hortensia**  
C/ Sta. Hortensia, 15  
Tfno.: 91 510 68 50

### **Tetuán**

**La Remonta**  
Pl. de La Remonta, 12  
Tfno.: 91 571 14 56

### **Chamartín**

**Galileo**  
C/ Fernando el Católico, 35  
Tfno.: 91 593 22 00

## **Fuencarral**

### **Fray Luis de León**

C/ Manresa, 1  
Tfno.: 91 735 10 61

### **Fuencarral**

C/ Badalona, s/n.

## **Moncloa**

### **Dehesa de la Villa**

C/ Antonio Machado, 22  
Tfno.: 91 373 02 24

## **Latina**

### **Aluche**

C/ Camarena, 10  
Tfno.: 91 718 08 11

## **Carabanchel**

### **M. Oscar Romero**

C/ M. Oscar Romero, 42  
Tfno.: 91 360 29 80 / 81

## **Usera**

### **San Filiberto**

San Filiberto, 7  
Tfno.: 91 469 12 12

## **Puente de Vallecas**

### **Casa del Bulevar**

C/ Peña Gorbea, 22  
Tfno.: 91 477 83 14

### **Entrevías**

C/ Yuste, 8  
Tfno.: 91 786 24 11

### **Pablo Neruda**

C/ Gerardo Diego, s/n.  
Tfno.: 91 777 59 99

### **R. Pérez Ayala**

C/ Ramón Pérez Ayala, s/n.  
Tfno.: 91 501 62 25

## **Mortalaz**

### **Fuente Carrantona**

C/ Fuente Carrantona, 8  
Tfno.: 91 588 74 67

## **Ciudad Lineal**

### **Luis Vives**

C/ Hnos. García Noblejas, 160  
Tfno.: 91 327 04 98

## **Hortaleza**

### **Santa Virgilia**

C/ Sta. Virgilia, 15  
Tfno.: 91 764 20 11

### **Carril del Conde**

C/ Carril del Conde, 57  
Tfno.: 91 388 49 71

## **Villaverde**

### **Villalonso**

C/ Villalonso, 12  
Tfno.: 91 797 08 62

## **Villa de Vallecas**

C/ Peña Veiga, s/n.  
Tfno.: 91 778 99 01  
C/ Puerto de las Pilas, s/n.  
Tfno.: 91 332 07 11

## **Vicálvaro**

Av. Real, 36  
Tfno.: 91 776 53 12

## **San Blas**

C/ Hnos. García Noblejas, 5  
Tfno.: 91 377 35 67

## **Barajas**

Pl. Mercurio, s/n.  
Tfno.: 91 588 81 41

## **Instituciones Públicas**

### **Instituto de Enseñanza Secundaria**

Hotel Escuela de la Comunidad de Madrid  
Ctra. de Colmenar Viejo (M-607) Km. 13  
28049 Madrid  
Tfno.: 91 372 13 33  
Fax: 91 372 06 81

### **Dirección General de Juventud**

Locales de Ensayo  
(Metro Cuzco y Usera)  
Horario: de 9 a 14 y de 17 a 20 horas  
Tfno.: 91 720 11 82

### **Instituto Complutense de**

#### **Drogodependencias**

U.C.M. Facultad de Medicina, 2ª planta  
Tfno.: 91 394 12 31

## **Instituto de la Juventud (INJUVE)**

C/ José Ortega y Gasset, 71  
Tfno.: 91 347 77 00  
<http://www.mtas.es/injuve>

## **Instituciones Privadas**

### **Fundación de Ayuda contra la Drogodependencia (F.A.D.)**

Av. de Burgos, 1 y 3  
Tfno.: 900 16 15 15

### **Comité Ciudadano Antisida**

C/ Sandoval, 7  
Tfno.: 91 531 10 19

### **Alcohólicos Anónimos**

C/ Gran Avenida, blq. 225  
Tfno.: 91 522 68 24

### **Instituto Español para la Atención a los Problemas del Juego de Azar**

C/ Víctor de la Serna, 16  
Tfno.: 91 519 76 76

## **Proyecto Hombre**

C/ Martín de los Heros, 68  
Tfno.: 91 542 02 71

## **Federación de Asociaciones de Asistencia al Toxicómano (FERMAT)**

C/ Conde de Romanones, 9 - 4º Dcha.  
Tfno.: 91 369 46 08

## **Cruz Roja Madrid**

C/ Pozas, 14  
Tfno.: 91 532 55 55

## **Cruz Roja Juventud**

C/ Federico Rubio y Galí, 3  
Tfno.: 91 533 66 65

## **Cáritas Española**

C/ San Bernardo, 99 bis  
Tfno.: 91 445 53 00

## **Residencia de Estudiantes**

Pinar, 21-23.  
28006 Madrid  
Tfno.: 91 563 64 11  
[www.residencia.csic.es](http://www.residencia.csic.es)

En el centro de Información Juvenil del Ayuntamiento de Madrid, se gestionan los siguientes servicios:

- Carnet Joven Euro < 26
- Carnet de Estudiante Internacional
- Carnet de Teacher Internacional
- Carnet Fyto
- Carnet de Alberguistas: Nacional e Internacional:
  - Modalidad Joven
  - Modalidad Adulto
  - Modalidad Familiar
  - Modalidad de Grupo
- Reservas e información nacional e internacional de Albergues Juveniles
- Cursos de Idiomas en el extranjero:
  - Alemán
  - Francés
  - Inglés
  - Italiano
- Seguros de viaje para el extranjero desde 10 días a un año (Europa Assistance)

### **CENTRO DE INFORMACIÓN JUVENIL**

C/ Mejía Lequerica, 21

Horario: de 9 a 14 horas

Tfnos.: 91 588 85 55 - 91 588 85 78 - 91 588 85 79



## **Boletín de Información Juvenil**

Junio 2003

Ayuntamiento de Madrid

### **Edita**

Ayuntamiento de Madrid

Concejalía de Cultura, Educación, Juventud y Deporte

Departamento de Juventud

e-mail: [djuventud@munimadrid.es](mailto:djuventud@munimadrid.es)

[www.munimadrid.es/juventud](http://www.munimadrid.es/juventud)

### **Fotomecánica e Impresión**

Dayenu Grupo de Comunicación

© Ayuntamiento de Madrid.

Concejalía de Cultura, Educación, Juventud y Deporte

Depósito Legal: M-19.162-1992



## CENTRO DE INFORMACIÓN JUVENIL LINEA MADRID

# Pasa y conócenos

- ✓ Tramitación de carnés para jóvenes
- ✓ Reservas de albergues juveniles
- ✓ Cursos de idiomas en el extranjero
- ✓ Seguros de viaje para el extranjero
- ✓ Asesoría jurídica\*
- ✓ Información juvenil: **becas**  
**oposiciones**  
**certámenes**  
**vivienda**  
**empleo**  
**viajes**  
**actividades culturales**  
**aire libre**  
**ocio alternativo**



Ayuntamiento de Madrid  
Concejalía de Cultura, Educación,  
Juventud y Deporte  
Departamento de Juventud

C/Mejía Lequerica, 21  
Telf: 915888578 / 79  
[www.munimadrid.es/juventud](http://www.munimadrid.es/juventud)  
horario de 9 a 14 horas  
\*de 17:30 a 20:30 horas

