



# boletín de información juvenil

enero 2004  
nº 128

<b>Actividades Organizadas por el Ayuntamiento</b>	
Visitas Culturales	3
Cine	5
Teatro	7
Música	9
Exposiciones y Conferencias	13
<b>Invierno Joven</b>	19
Cursos y Talleres	31
<hr/>	
<b>Asesoría Jurídica</b>	33
<hr/>	
<b>Direcciones de Interés</b>	35
<hr/>	
<b>Centro de Información Juvenil</b>	55



madrid



# visitas culturales



## **Los Martes en el Museo del Prado**

Día 13: **La Pintura Italiana del Siglo XV**

Día 27: **La Pintura Italiana del Siglo XVI**

Precio: 1'50 Euros, Mayores de 65 gratis

Plazas: 25

Día 9 : **Visita a la Exposición Cortes del Barroco, en el Palacio Real de Aranjuez.**

Plazas: 40

Día 23: **Museo Arqueológico Nacional "Luces de peregrinación"**

Plazas: 20

Día 30: **Visita al Palacio de Zurbano**

Plazas: 25

**Informa:** C.C. Casa del Reloj  
Pº. Chopera, 6  
28045 Madrid

Tfnos.: 91 588 62 03 / 91 588 62 07



# cine

Día 9 a las 18:00: **La Trampa**  
Día 30 a las 18:00: **Algo pasó con Mary**

**Informa:** C. Integrado Alfonso XII  
C/ Mira el Río, 4  
28048 Madrid  
Tfno.: 91 376 20 60



## CINE FORUM

Día 24 a las 20:00 h. **Matrix I**

**Informa:** C.C. Alfredo Kraus  
Gta. Pradera de Vaquerizas, s/n  
28035 Madrid



# teatro



Día 16 a las 19:30 h.: **“Matrimonio de entremeses”**, por la Cía de Teatro Cómico Español, Julio Tejela

**Informa:** C.C. Casa del Reloj  
Pº. Chopera, 6  
28045 Madrid

Tfnos.: 91 588 62 03 / 91 588 62 07



Día 30 a las 19:30 h.: **Mayordomo para todo**, de la Cía. Julio Tejela

**Informa:** C.C. Villa de Barajas  
C/ Botica, 10  
28042 Madrid

Tfnos.: 91 329 16 76 / 91 329 18 03





# música

## ACTUACIONES MUSICALES

Día 16 a las 20:00 h. **Habaneras y música sudamericana por la Rondalla Virgen de Chamorro.**

Día 23 a las 18:00 h. Teatro Cómico  
**"Una noche de primavera sin sueño"**  
por la Cía. La Farándula.

**Informa:** C. Cívico la Vaguada  
Av. Monforte de Lemos, 36  
28029 Madrid  
Tfno.: 91 588 68 83

Día 16 a las 19 h.: Teatro Cómico  
**"Una noche de primavera sin sueño"**  
por la Cía la Farándula

Día 23 a las 18:30 h.: **Zarzuela Katiuska**  
por los Amigos de la Zarzuela de Madrid  
**Informa:** C. Integrado Alfonso XII

C/ Mira el Río, 4  
28048 Madrid  
Tfno.: 91 376 20 60

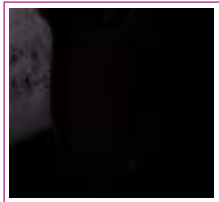

## **Ciclo Musical Piano**

A las 19: 30 horas

Día 22: **Inmaculada Villarrubia**

Día 23: **Edith Peña**

Día 30: **Oscar González**

Día 31: **Carmen Díez**

**Informa:** C.C. Alfredo Kraus

Gta. Pradera de Vaquerizas, s/n  
28035 Madrid

Día 13 a las 19:00 h.

## **Recital de Canción Española**

por Víctor Vivar

**“Canto a Madrid”**

**Informa:** C.C. Casa del Reloj

Pº. Chopera, 6

28045 Madrid

Tfnos.: 91 588 62 03 / 91 588 62 07

Día 23 a las 18:00 **Rondalla del Centro de Mayores Peñagrande**

Día 30 a las 19:00 **Recital de Opera y Zarzuela de Jóvenes Valores**

**Informa:** C.C. Rafael de León

Av. Cardenal Herrera Oria, 251

28035 Madrid

Tfnos.: 91 731 03 50 / 91 731 03 51

## **Ciclo “2 Voces para el Valle Inclán”**

A las 18:00 h., por Enrique Gracia  
Trinidad y Andrea Navas

Día 13: **Un ladrón honrado**

Día 20: **Humor Andaluz**

Día 27: **Cuentos**

## **Zarzuela**

Día 22 a las 19:00: **Coral Viva Madrid**

Día 15 a las 19:00: **La Barca sin pescador**, por la Cía. El Tinglado

**Informa:** C.C. Valle Inclán

C/ Arzobispo Morcillo, s/n

28029 Madrid

Tfno.: 91 315 10 97

A las 19:30 horas

Día 9: La Cía la Badana, presenta  
actuación **“Programa Imperfecto”**

Día 16: Marta Vallejo, interpreta,  
**canción española, rancheras, etc.**

Día 23: Silvia Lallana, **cantante de  
Tangos**, acompañada por piano  
y pareja de bailarines

**Informa:** C.C. Villa de Barajas

C/ Botica, 10

28042 Madrid

Tfnos.: 91 329 16 76 / 91 329 18 03



# exposiciones y conferencias

## EXPOSICIONES

Del 12 al 30: **Pintura al óleo** de Concepción Hernández

**Informa:** C. Cívico la Vaguada  
Av. Monforte de Lemos, 36  
28029 Madrid  
Tfno.: 91 588 68 83

Del 13 al 23: **Pintura al óleo** de Carmen González

Del 27 al 6 de febrero: **Pintura acrílica** de Juan Román de Cerezo

**Informa:** C. Integrado Alfonso XII  
C/ Mira el Río, 4  
28048 Madrid  
Tfno.: 91 376 20 60

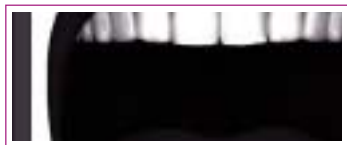



Del 7 al 30: **Pintura** de Patricia Tapetado Ferrero, **“Experimentando”**  
**Informa:** C. Juvenil Gloria Fuertes  
Av. Logroño, 179  
28042 Madrid  
Tfno.: 91 312 02 46

Del 19 al 31: **Pintura** de Pilar Venegas  
**Informa:** C.C. Alfredo Kraus  
Gta. Pradera de Vaquerizas, s/n  
28035 Madrid

**Sala Pedro de Ribera**, hasta el 11 de enero, **Exposición Becarios de la Academia Española en Roma**

**Sala de las Bóvedas**, del 16 de enero al 14 de marzo, **Exposición Energías Renovadas, nuevo diseño gráfico**

**Sala Pedro de Ribera y Juan de Villanueva**, del 23 de enero al 14 de marzo, **Exposición Todo Incluido. Centroamerica y sus ciudades**

Hasta el 11 de enero, **Exposición Realidad y Realismo, de Cesar Galicia**  
**Informa:** C.C. Conde duque  
C/ Conde duque, 11  
28015 Madrid  
Tfno.: 91 588 58 34

Hasta el 22 de febrero, **Mano a Mano. La constitución de una España democrática**  
**Informa:** C.C. De la Villa  
Pz. Colón, 1  
28046 Madrid  
Tfno.: 91 575 60 80

Del 15 al 31: **Pintura** de Karen Lee Otera, **“Sólo hombres solos”**  
**Informa:** C.C. Teresa de Calcuta  
Pz. Navío s/n  
28042 Madrid  
Tfno.: 91 329 59 00

Del 15 al 30: De Teresa Santos

**Informa:** C.C. Valverde

Pz. Islas Azores, 1

28034 Madrid

Tfnos.: 91 734 08 50 / 91 734 10 50

Del 9 al 13: **Pintura al óleo,**  
**"Paisajes"** de Luis Gutiérrez Morcillo

**Informa:** C.C. Villa de Barajas

C/ Botica, 10

28042 Madrid

Tfnos.: 91 329 16 76 / 91 329 18 03

### **Sala "La Lonja"**

Del 12 al 30: **Pintura** de Jesús de Miguel "Words & Music"

### **Sala "Primavera"**

Del 10 al 31: **Pintura** en colaboración con la Red de Arte Joven de la CAM

### **"Nave de Terneras"**

Del 11 al 17: **51 Concurso-**

**Exposición de Canaricultra**, de la Asociación de Canaricultores Españoles en colaboración con la Federación Ornitológica de la CAM

**Informa:** C.C. Casa del Reloj

Pº. Chopera, 6

28045 Madrid

Tfnos.: 91 588 62 03 / 91 588 62 07

Del 2 al 16: Teresa Barrera

Del 19 al 31: **Pintura**

de Javier Escudero

**Informa:** C.C. Valle Inclán

C/ Arzobispo Morcillo, s/n

28029 Madrid

Tfnos.: 91 315 10 97

## CONFERENCIAS

### **Ciclo “De Goya a Picasso, el camino de la libertad”**

Por Pilar Baselga a las 18:30 h.

Día 8 y 22: **Postimpresionismo.**

### **Ciclo “Como conocernos a nosotros mismos”**

Por Paz López Rodríguez a las 18:30 h.

Día 15: **Combatir la timidez**

Día 29: **La Soledad**

**Informa:** C. Cívico la Vaguada

Av. Monforte de Lemos, 36

28029 Madrid

Tfno.: 91 588 68 83

### **Ciclo “La Pasión por la Vida”,**

por Enrique Gracia Trinidad y Andrea Navas a las 18:00 horas.

Día 15: **Lope de Vega y otros poetas del Siglo de Oro**

### **Ciclo “2004 V Centenario de la Muerte de Isabel La Católica”,**

por Pilar Álvarez a las 18:00 horas.

Día 8: **Las artes de los tiempos de los Reyes Católicos**

Día 22: **La sucesión de Isabel y la Dinastía de los Austrias: Carlos I**

**Informa:** C. Integrado Alfonso XII

C/ Mira el Río, 4

28048 Madrid

Tfno.: 91 376 20 60

### **Ciclo “Historias**

**del Impresionismo”,** por Pilar Baselga a las 18:30 h.

Día 15: **Van Gogh**

Día 20: **Gauguin**

**Informa:** C.C. Alfredo Kraus

Gt. Pradera de Vaquerizas, s/n

28035 Madrid

**La vida Monástica En españa,**

a las 18:30 horas

Día 7: **Los orígenes de la vida monástica**

Día 14: **San Benito de Nursia y los Benedictinos**

Día 21: **El Monasterio de Cluny y su proyección en España**

Día 28: **La reforma Cisterciense de San Bernardo**

**Informa:** C.C. Casa del Reloj

Pº. Chopera, 6

28045 Madrid

Tfnos.: 91 588 62 03 / 91 588 62 07

**Ciclo “Así vivieron ellos”,**

por Enrique Gracia Trinidad

A las 18:00 h.

Día 12: **“India Continente olvidado”**

Día 19: **“El Siglo de Oro español”**

**Ciclo “Los Grandes Maestros del Renacimiento”**

Por Pilar Baserga a las 18:30 h.

Día 13 y 27: **La Arquitectura en el Renacimiento**

**Conferencia-coloquio de**

**Psicología: “Ser felices y vivir en armonía”**

Por Paz López Rodríguez a las 18:30

Día 14: **Como ser yo misma**

Día 28: **Valoración de mis emociones**

**Informa:** C.C. Rafael de León

Av. Cardenal Herrera Oria, 251

28035 Madrid

Tfnos.: 91 731 03 50 / 91 731 03 51

**Ciclo “Isabel I de Castilla  
La Católica”. Quinto Centenario  
de su muerte,** a las 18:30 horas

Día 15: **Quien fue Isabel  
La Católica**

Día 22: **El ámbito de lo doméstico  
y lo político.**

**Ciclo “Música en Valverde”  
Hablemos de Música “De Timbres  
e Instrumentos”, la Viola**

a las 20:00 h

Día 14: **Sesión didáctica** por Luciano  
González

Día 28: **Concierto** de Emilio Mateu,  
José Luis Alcaín y Luciano González

**Taller de alimentación y nutrición,**  
a las 18:00 h.

Día 13: **Diferencias entre comer  
y alimentarse**

Día 20: **Pirámide nutricional**

Día 27: **Conocimiento de la cadena  
alimenticia**

**Informa:** C.C. Valverde

Pz. Islas Azores, 1

28034 Madrid

Tfnos.: 91 734 08 50 / 91 734 10 50



Información e Inscripciones ☎ 010  
[www.munimadrid.es/juventud](http://www.munimadrid.es/juventud)  
 y en tu Junta Municipal



madrid



## I.M.D. (Instituto Municipal de Deportes)

### *Semana Blanca Municipal*

- Actividad:* Esquí
- Lugar:* Sierra Nevada
- Fechas:* del 11 enero al 06 marzo de 2004 (salida semanal)
- Plazas:* 3100
- Edad:* varias modalidades
- Plazo:* cursos de enero: desde el 9 diciembre
- Incluye:* transporte, alojamiento, pensión completa, forfait y seguros, clases, etc.

Existen varias modalidades de módulos (familiares, infantiles, adultos, personas con discapacidad)

#### **Consultar precios y fechas en:**

Palacete de la Casa de Campo  
 Puente del rey s/n  
 Tfno. 91 540 39 00

## Junta Municipal de Arganzuela

---

### Fin de semana de esquí

#### Ngdo. de Participación Ciudadana

*Actividad:* Esquí  
*Lugar:* Astún  
*Fechas:* del 13 al 15 de febrero de 2004  
*Plazas:* 50  
*Precio:* 120 €  
*Plazo:* a partir del 26 de enero de 2004  
*Edad:* mayores 18 años  
*Incluye:* alojamiento 2 noches, transporte, forfait 2 días etc.

#### Información e inscripciones en:

Paseo de la Chopera, 10  
Tfn. 91 588 62 03/07

### Semana de Reyes

#### Ngdo. de Participación Ciudadana

*Actividad:* Esquí  
*Lugar:* Risoul-Vars (Alpes)  
*Fechas:* del 2 al 11 de enero de 2004  
*Plazas:* 50  
*Precio:* 268 €  
*Plazo:* a partir del 10 de diciembre de 2003  
*Edad:* Mayores de 18 años  
*Incluye:* Alojamiento, 7 noches, forfait 6 días, transporte, etc.

#### Información e inscripciones en:

Paseo de la Chopera, 10  
Tfn. 91 588 62 03/07

## Junta Municipal de Salamanca

---

### Nieve

#### Ngdo. de Participación Ciudadana

*Actividad:* Esquí  
*Lugar:* Formigal  
*Fechas:* 30 de enero a 1 de febrero  
*Precio:* 125 €  
*Edad:* mayores de 18 años  
*Incluye:* transporte, alojamiento remontes 2 días, seguro, etc.

### Nieve

*Actividad:* Esquí  
*Lugar:* Astún  
*Fechas:* 20 a 22 de febrero de 2004  
*Precio:* 125 €  
*Edad:* mayores de 18 años  
*Incluye:* transporte, alojamiento remontes dos días, seguro, etc.

### Semana de Reyes

*Actividad:* Esquí  
*Lugar:* Risoul Vars  
*Fechas:* 2 al 11 de enero de 2004  
*Precio:* 275 €  
*Edad:* mayores de 18 años  
*Incluye:* transporte, alojamiento 7 noches, forfait 6 días, seguro, guía, etc.

## Junta Municipal de Salamanca

### Aire libre

*Actividad:* Raquetas de nieve  
*Lugar:* Puerto de Cotos  
*Fechas:* 17 de enero de 2004  
*Precio:* 48 €  
*Edad:* mayores de 18 años  
*Incluye:* comida, guías de montaña, seguro, material, etc.

### Aire libre

*Actividad:* Senderismo  
*Lugar:* Valle del Lozoya  
*Fechas:* 14 de febrero de 2004  
*Precio:* 35 €  
*Edad:* mayores de 18 años  
*Incluye:* comida, guía de montaña, seguro, material, etc.

### Aire libre

*Actividad:* Senderismo  
*Lugar:* La Garganta  
*Fechas:* 13 de marzo de 2004  
*Precio:* 35 €  
*Edad:* mayores de 18 años  
*Incluye:* comida, seguro, material, etc.

### Aire libre

*Actividad:* Senderismo  
*Lugar:* El Bosque  
*Fechas:* 20 de marzo de 2004  
*Precio:* 35 €  
*Edad:* mayores de 18 años  
*Incluye:* comida, material, seguros, etc.

### Raquetas de nieve

*Actividad:* Nieve  
*Lugar:* Puerto de Cotos  
*Fechas:* 17 de enero de 2004  
*Precio:* 48 €  
*Edad:* mayores de 18 años  
*Incluye:* comida, seguro, material, programación, etc.

### Escalada para no iniciados

*Actividad:* Escalada  
*Lugar:* Rocódromo  
*Fechas:* 6 de marzo de 2004  
*Precio:* 30 €  
*Edad:* mayores de 18 años  
*Plazas:* Grupo mínimo 5 personas

### Multiactividad

*Actividad:* Escalada, rappel, canoas, tiro con arco, senderismo, BTT, ruta medioambiental para la observación de rapaces  
*Lugar:* El Molino de Butrera  
*Fechas:* 7 al 10 de abril de 2004  
*Precio:* 110 €  
*Edad:* mayores de 18 años  
*Incluye:* tres pensiones completas, monitores, material, seguros, etc.



## Junta Municipal de Chamartín

---

### Esquí

#### Centro Juvenil Luis Gonzaga

*Actividad:* Esquí  
*Lugar:* Andorra (Soldeu el  
*Fechas:* del 1 al 6 de enero de 2004  
*Plazas:* 50  
*Precio:* 220 €  
*Edad:* entre 18 y 40 años inclusive  
*Incluye:* transporte, alojamiento 5 días, monitor,  
remontes 5 días, etc.

#### Información e inscripciones en:

Centro Juvenil Luis Gonzaga  
c/ Príncipe de Vergara, 142  
Tfn. 91 588 52 19

## Junta Municipal de Latina

---

### Viaje de esquí a los Alpes franceses

#### Centro Juvenil Latina

*Actividad:* Esquí  
*Lugar:* Alpes franceses  
*Fechas:* del 2 al 11 de enero de 2004  
*Plazas:* 47  
*Precio:* 300 €  
*Plazo:* 9 de diciembre de 2003  
*Edad:* 16 a 35 años  
*Incluye:* alojamiento siete noches, forfait 6 días,  
transporte, cursillo de esquí y alquiler  
de maerial opcional, etc.

#### Información e inscripciones en:

c/Rodrigo de Arana s/n  
Tfn. 91 509 54 70/71  
Lunes a jueves: de 10 a 14 h. y de 17 a 21 h.  
Viernes: de 10 a 14 h.

### Viaje fin de semana a Formigal

#### Centro Juvenil Latina

*Actividad:* Esquí  
*Lugar:* Formigal  
*Fechas:* 30 enero al 1 de febrero, 13 al 15 de febrero,  
27 al 29 febrero y 12 al 14 de marzo  
*Plazas:* 50  
*Precio:* 140 €  
*Plazo:* 15 días antes de la fecha de salida  
16 a 35 años  
*Edad:* 16 a 35 años  
*Incluye:* transporte, alojamiento, 2 días de remontes  
mecánicos, opcional clases de esquí y alquiler  
de material, etc.

#### Información e inscripciones en:

c/Rodrigo de Arana s/n  
Tfn. 91 509 54 70/71  
Lunes a jueves: de 10 a 14 h. y de 17 a 21 h.  
Viernes: de 10 a 14 h.

## Junta Municipal de Carabanchel

### Esquí en Cerler

*Actividad:* Esquí  
*Lugar:* Cerler  
*Fechas:* del 30 de enero al 01 febrero de 2004  
*Plazas:* 50  
*Precio:* 120 €  
*Incluye:* transporte, alojamiento 2 noches, forfait 2 días, etc.

#### Información e inscripciones en:

C.C. Federico García Lorca  
 C/ Eugenia de Montijo, 105  
 Tfn. 91 511 03 70/71  
 C.C. Oporto  
 Avd. Oporto, 78  
 Tfn. 91 460 38 01

### Esquí en los Alpes franceses

*Actividad:* Esquí  
*Lugar:* Alpe D'huez  
*Fechas:* 2 al 11 de enero de 2004  
*Plazas:* 50  
*Precio:* 320 €  
*Incluye:* transporte, alojamiento 7 noches, coordinador actividad, forfait 6 días, etc.

#### Información e inscripciones en:

C.C. Federico García Lorca  
 C/ Eugenia de Montijo, 105  
 Tfn. 91 511 03 70/71  
 C.C. Oporto  
 Avd. Oporto, 78

### Esquí en Astún

*Actividad:* Esquí  
*Lugar:* Astún  
*Fechas:* del 18 al 21 de marzo de 2004  
*Plazas:* 50  
*Precio:* 150 €  
*Edad:* entre 4 y 12 años  
*Incluye:* transporte, alojamiento 3 noches, media pensión, forfait 3 días, guía

#### Información e inscripciones en:

C.C. Federico García Lorca  
 C/ Eugenia de Montijo, 105  
 Tfn. 91 511 03 70/71  
 C.C. Oporto  
 Avd. Oporto, 78  
 Tfn. 91 460 38 01

### Esquí en Sierra Nevada

*Actividad:* Esquí  
*Lugar:* Granada  
*Fechas:* 27 al 29 de febrero de 2004  
*Plazas:* 50  
*Precio:* 120 €  
*Incluye:* transporte, alojamiento 2 noches, forfait 2 días, seguro de viajes, etc.

#### Información e inscripciones en:

C.C. Federico García Lorca  
 C/ Eugenia de Montijo, 105  
 Tfn. 91 511 03 70/71  
 C.C. Oporto  
 Avd. Oporto, 78  
 Tfn. 91 460 38 01

## Junta Municipal de Carabanchel

---

### **Paseo por la Sierra de Guadarrama con raquetas**

**Actividad:** Paseo por la sierra con raquetas  
**Lugar:** Sierra de Guadarrama  
**Fechas:** 6 marzo de 2004  
**Plazas:** 50  
**Precio:** 120 €  
**Incluye:** transporte, guía acompañante, material, seguro, etc.

#### **Información e inscripciones en:**

C.C. Federico García Lorca  
C/ Eugenia de Montijo, 105  
Tfn. 91 511 03 70/71  
C.C. Oporto  
Avd. Oporto, 78  
Tfn. 91 460 38 01

### **Esquí en Astun**

**Actividad:** Esquí  
**Lugar:** Astún  
**Fechas:** 13 al 15 de febrero de 2004  
**Plazas:** 50  
**Precio:** 120 €  
**Incluye:** transporte, alojamiento 2 días, forfait 2 días, guía, etc.

#### **Información e inscripciones en:**

C.C. Federico García Lorca  
C/ Eugenia de Montijo, 105  
Tfn. 91 511 03 70/71  
C.C. Oporto  
Avd. Oporto, 78  
Tfn. 91 460 38 01

## Junta Municipal de Usera

---

### **Esquí en Pas de la Casa**

#### **Ngdo. de Participación Ciudadana**

**Actividad:** Esquí  
**Lugar:** Pas de la Casa  
**Fechas:** 18 al 21 de marzo de 2004  
**Plazas:** 50  
**Precio:** 240 €  
**Plazo:** a partir del 2 de diciembre y hasta cubrir plazas  
**Edad:** 18 a 30 años  
**Incluye:** transporte, alojamiento 3 noches, forfait 3 días, etc.

#### **Información e inscripciones en:**

C.C. Cánovas del Castillo  
c/ Antonio Salvador  
esq. Almendrales s/n  
Tfn. 91 500 54 89

### **Esquí en los Alpes**

#### **Ngdo. de Participación Ciudadana**

**Actividad:** Esquí en los Alpes  
**Lugar:** Estación alpina de Flaine  
**Fechas:** del 2 al 11 enero de 2004  
**Plazas:** 50  
**Precio:** 330 €  
**Plazo:** a partir del 2 de diciembre y hasta cubrir plazas de 18 a 30 años  
**Edad:** de 18 a 30 años  
**Incluye:** transporte, alojamiento 7 noches, forfait 6 días, seguro, etc.

#### **Información e inscripciones en:**

C.C. Cánovas del Castillo  
c/ Antonio Salvador  
esq. Almendrales s/n  
Tfn. 91 500 54 89

## Junta Municipal de Usera

### Sierra Nevada

#### Ngdo. de Participación Ciudadana

**Actividad:** Esquí  
**Lugar:** Sierra Nevada  
**Fechas:** del 30 de enero al 1 de febrero de 2004  
**Plazas:** 50  
**Precio:** 145 €  
**Plazo:** a partir del 2 de diciembre y hasta cubrir plazas  
**Edad:** 18 a 30 años  
**Incluye:** transporte, alojamiento 2 noches, forfait 2 días, seguro, etc.

#### Información e inscripciones en:

C.C. Cánovas del Castillo  
 esq. Almendrales s/n  
 Tfn. 91 500 54 89

*La Junta Municipal de Usera no se hace responsable de las inclemencias meteorológicas que pudieran acontecer durante la actividad.*

## Junta Municipal de Puente de Vallecas

### Fines de semana de esquí

#### Centro Juvenil Aula de Aire Libre

**Actividad:** Esquí  
**Lugar:** Estación de Boí  
**Fechas:** del 23 al 25 de enero de 2004  
**Plazas:** 50  
**Precio:** 130 €  
**Plazo:** a partir del 8 de enero de 2004  
**Incluye:** transporte, 1 alojamiento y desayuno y 1 media pensión, 2 días de remonte, monitor, seguro, etc.

#### Información e inscripciones en:

c/ Sierra Carbonera, 74  
 Tfn. 91 757 01 89

### Estación pirenaica de Formigal

#### Ngdo. de Participación Ciudadana

**Actividad:** Esquí  
**Lugar:** Formigal  
**Fechas:** 27 al 29 de febrero de 2004  
**Plazas:** 50  
**Precio:** 145 €  
**Plazo:** 1 mes antes de la actividad  
**Edad:** 18 a 30 años  
**Incluye:** transporte, alojamiento 2 noches, forfait 2 días, etc.

#### Información e inscripciones en:

C.C. Cánovas del Castillo  
 c/ Antonio Salvador  
 esq. Almendrales s/n  
 Tfn. 91 500 54 89

### Sierra Nevada

#### Centro Juvenil Aula de Aire Libre

**Actividad:** Esquí  
**Lugar:** Sierra Nevada  
**Fechas:** del 13 al 15 de febrero de 2004  
**Plazas:** 50  
**Precio:** 135 €  
**Plazo:** a partir del 19 de enero de 2004  
**Incluye:** transporte, 1 alojamiento y desayuno y 1 media pensión, remontes 2 días, monitor, etc.

#### Información e inscripciones en:

c/ Sierra Carbonera, 74  
 Tfn. 91 757 01 89

## Junta Municipal de Puente de Vallecas

---

### **Albergue de Navidad 2003**

#### **Centro Juvenil Aula de Aire Libre**

*Lugar:* Centro Cultural  
*Fechas:* 2, 5 enero 2004  
*Plazas:* 50  
*Precio:* 33,06 €  
*Edad:* de 5 a 12 años  
*Plazo:* a partir del 1 de diciembre de 2003  
*Incluye:* comida, merienda, actividades y visita a Juvenalia

#### **Información e inscripciones en:**

c/ Sierra Carbonera, 74  
Tfn. 91 757 01 89

### **Visita a Salamanca**

#### **Centro Juvenil Aula de Aire Libre**

*Lugar:* Salamanca  
*Fechas:* 28 de febrero de 2004  
*Plazas:* 50  
*Precio:* 8 €  
*Plazo:* a partir del 2 de febrero de 2004  
*Incluye:* transporte, seguro, monitores, etc.

#### **Información e inscripciones en:**

c/ Sierra Carbonera, 74  
Tfn. 91 757 01 89

### **Promoción y aprendizaje de esquí**

#### **Centro Juvenil Aula de Aire Libre**

*Actividad:* Esquí  
*Lugar:* Andorra (Soldeu)  
*Fechas:* del 1 al 6 de enero de 2004  
*Plazas:* 50  
*Precio:* 235 €  
*Plazo:* a partir del del 1 de diciembre de 2003  
*Incluye:* transporte, alojamiento en régimen de media pensión, remontes 5 días, monitor, seguro, etc.

#### **Información e inscripciones en:**

c/ Sierra Carbonera, 74  
Tfn. 91 757 01 89

## Junta Municipal de Moratalaz

### Excursiones de esquí

*Actividad:* Esquí  
*Lugar:* Astún  
*Fechas:* del 27 al 29 de febrero de 2004  
*Plazo:* a partir del 7 de enero de 2004

#### **Información e inscripciones en:**

C.C. Moratalaz  
 c/ Fuente Carrantona, 8  
 Tfn. 91 588 74 35/79

### Excursiones de esquí

*Actividad:* Esquí  
*Lugar:* Astún  
*Fechas:* del 12 al 14 de marzo de 2004  
*Plazo:* a partir del 7 de enero de 2004

#### **Información e inscripciones en:**

C.C. Moratalaz  
 c/ Fuente Carrantona, 8  
 Tfn. 91 588 74 35/79

## Junta Municipal de Villaverde

### Excursiones de esquí

#### **Ágata**

*Actividad:* Esquí  
*Lugar:* Huesca (Formigal)  
*Fechas:* del 23 al 25 de enero de 2004  
*Plazas:* 50  
*Precio:* 110 €  
*Plazo:* martes 18 de diciembre  
*Edad:* entre 18 y 36 años  
*Incluye:* transporte, forfait 2 días, alojamiento, monitores, etc

#### **Información e inscripciones en:**

C/ Dr. Martín Arévalo, 2  
 Tfn. 91 710 93 00

### Excursiones de esquí

*Actividad:* Esquí  
*Lugar:* Astún  
*Fechas:* del 6 al 8 de febrero de 2004  
*Plazo:* a partir del 7 de enero de 2004

#### **Información e inscripciones en:**

C.C. Moratalaz  
 c/ Fuente Carrantona, 8  
 Tfn. 91 588 74 35/79

## Junta Municipal de Vicalvaro

---

### **Semana Blanca Vicálvaro**

#### **Ngdo. de Participación Ciudadana**

*Actividad:* Astún

*Lugar:* Huesca (Formigal)

*Fechas:* del 1 al 6 de enero de 2004

*Plazas:* 25

*Precio:* 225 €

*Plazo:* a partir del 9 de diciembre de 2003

*Incluye:* transporte, estancia 5 noches, remonte 5 días, monitor, etc.

#### **Información e inscripciones en:**

Pza. Don Antonio de andrés,6

Tfn. 91 371 60 92

## Junta Municipal de Villa de Vallecas

---

### **Esquí en Astún**

#### **Ngdo. de Participación Ciudadana**

*Actividad:* Esquí

*Lugar:* Jaca

*Fechas:* del 30 de enero al 1 de febrero de 2004

*Plazas:* 50

*Precio:* 125 €

*Plazo:* a partir del 12 de enero de 2004

*Incluye:* transporte, alojamiento, remontes mecánicos 2 días, guía, etc.

#### **Información e inscripciones en:**

Pº Federico García Lorca, 12

Tfn. 91 588 78 00/1

### **Esquí en Boi Taüll**

#### **Ngdo. de Participación Ciudadana**

*Actividad:* Esquí

*Lugar:* Boi Taüll

*Fechas:* del 27 al 29 de febrero de 2004

*Plazas:* 50

*Precio:* 125 €

*Plazo:* a partir del 26 de enero de 2004

*Incluye:* transporte, alojamiento, remontes mecánicos 2 días, etc.

#### **Información e inscripciones en:**

Pº Federico García Lorca, 12

Tfn. 91 588 78 00/1

## Junta Municipal de Villa de Vallecas

### *Esquí en Soldeu El Tarter*

#### **Ngdo. de Participación Ciudadana**

*Actividad:* Esquí  
*Lugar:* Andorra  
*Fechas:* del 26 al 28 de marzo de 2003  
*Plazas:* 50  
*Precio:* 125 €  
*Plazo:* 23 de febrero de 2004  
*Incluye:* transporte, alojamiento, remontes mecánicos 2 días, etc.

#### **Información e inscripciones en:**

Pº Federico García Lorca, 12  
Tfn. 91 588 78 00/1

### *Esquí en los alpes*

#### **Ngdo. de Participación Ciudadana**

*Actividad:* Esquí  
*Lugar:* estación de Flaine  
*Fechas:* del 2 al 11 de enero de 2004  
*Plazas:* 50  
*Precio:* 330 €  
*Plazo:* a partir del 15 de noviembre de 2003  
*Incluye:* transporte, alojamiento, remontes mecánicos 2 días, seguro, etc.

#### **Información e inscripciones en:**

Pº Federico García Lorca, 12  
Tfn. 91 588 78 00/1

## Junta Municipal de San Blas-Canillejas

### *Viaje de esquí*

#### **Ngdo. de Participación Ciudadana**

*Actividad:* Esquí  
*Lugar:* Pirineo Leridano  
*Fechas:* del 1 al 6 de enero de 2004  
*Plazas:* 50  
*Precio:* 200 €  
*Edad:* a partir de 18 años  
*Plazo:* desde día 15 de diciembre de 2003  
*Incluye:* transporte, alojamiento 5 días, 5 días de remonte, alquiler de material, monitor, etc.

#### **Información e inscripciones en:**

C.C. Antonio Machado  
c/ Arcos del Jalón, s/n  
Tfn. 91 313 52 94  
C.C. Buero Vallejo  
c/ Boltaña 27  
Tfn. 91 588 80 52



## Junta Municipal de Barajas

---

### *Semana Blanca*

#### **Ngdo. de Participación Ciudadana**

*Actividad:* Esquí

*Fechas:* 1 al 6 de enero de 2004

*Incluye:* transporte, alojamiento, forfait 5 días, alquiler de material, etc.

## Junta Municipal de Hortaleza

---

### *Viaje de esquí*

*Actividad:* Esquí

*Fechas:* de 1 al 5 Enero de 2004

#### **Información:**

Información llamar al 91 588 76 07

c/ Montilla del palancar, 13

De 17:00 a 21:00 horas de lunes a viernes



# cursos y talleres

## TALLERES Y CURSOS

**Gimnasia de mantenimiento, bailes de salón, danza, manualidades, restauración, tapices, informática, inglés, protocolo, fotografía, bolillos, teatro, yoga, etc.**

**Informa:** C.C. Casa del Reloj  
Pº. Chopera, 6  
28045 Madrid

Tfnos.: 91 588 62 03 / 91 588 62 07



# asesoría jurídica para jóvenes

servicio gratuito



madrid

CONCEJALÍA DE GOBIERNO DE EMPLEO  
Y SERVICIOS AL CIUDADANO  
Gerencia de Educación y Juventud



# direcciones de interés

## **RED MUNICIPAL DE SERVICIOS DE INFORMACIÓN JUVENIL**

A este apartado corresponde el Centro de Información y las Oficinas de Información y Derechos de los Jóvenes

### **Centro de Información Juvenil (C.I.J.)**

#### **Ayuntamiento de Madrid**

C/ Mejía Lequerica, 21 - Planta baja  
28004 Madrid

Tfnos.: 91 588 85 78 / 91 588 85 79

Fax: 91 588 85 81

e-mail: [djuventud@munimadrid.es](mailto:djuventud@munimadrid.es)

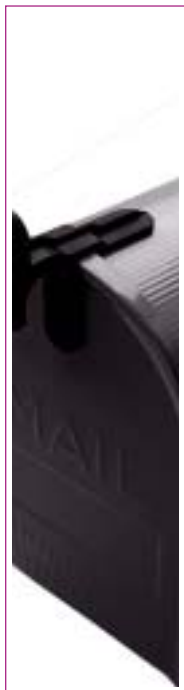
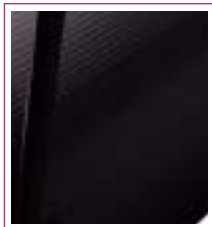

## **Oficinas de Información Juvenil**

### **J.M. Ciudad Lineal**

C.C. Príncipe de Asturias.  
C/ Hermanos García Noblejas, 14  
Tfno.: 91 588 75 67  
M y J: 17 a 21 h.  
C.C. San Juan Bautista.  
C/ San Nemesio, 4  
Tfno.: 91 415 77 05  
L y X: 17 a 21 h.

### **Arganzuela**

Pº Chopera, 10  
Tel. y Fax: 91 517 83 44  
Martes y viernes de 17 a 20 h.  
e-mail: [ojjarganzuela@munimadrid.es](mailto:ojjarganzuela@munimadrid.es)

### **Barajas**

Avda. de Logroño, 179  
Tfno.: 91 312 02 46  
Fax: 91 312 02 47  
L a V: 10 a 14 h. y 16,30 a 20,30 h.  
e-mail: [ojjbarajas@munimadrid.es](mailto:ojjbarajas@munimadrid.es)

### **Carabanchel**

Av. de Oporto, 78  
Tfno.: 91 460 38 01  
Fax: 91 460 27 88  
L a V: 10 a 14 h. M, X y V: 17 a 19 h.  
e-mail: [ojjcarabanchelop@munimadrid.es](mailto:ojjcarabanchelop@munimadrid.es)  
**Punto de Información:**  
C.C. García Lorca  
C/ Eugenia de Montijo, 105  
Tfno.: 91 511 03 70  
L a J: 10 a 13 y 17 a 20 h. V: 17 a 20 h.  
e-mail: [ojjcarabanchelgl@munimadrid.es](mailto:ojjcarabanchelgl@munimadrid.es)

### **Centro**

C/ Gran Vía de San Francisco, 2  
Tfno.: 91 365 64 04  
M: 17 a 21 h.  
J: 12 a 14 h. y 17 a 21 h.  
e-mail: [ojjcentro@munimadrid.es](mailto:ojjcentro@munimadrid.es)

### **Chamartín**

C/ Príncipe de Vergara, 142  
Tel. y Fax: 91 588 52 19  
L, X y V: 17 a 19 h.  
e-mail: [ojjchamartin@munimadrid.es](mailto:ojjchamartin@munimadrid.es)

### **Chamberí**

C/ Fernando el Católico, 35  
Tfno.: 91 593 22 00  
Fax: 91 593 42 13  
M y J: 10 a 14 h.  
L a J: 16,30 a 19,30 h.  
e-mail: [ojjchamberi@munimadrid.es](mailto:ojjchamberi@munimadrid.es)

### **Ciudad Lineal**

C/ José Luis Arrese, 81  
Tel. y Fax: 91 403 99 07  
L a V: 10 a 14 h. y 17 a 21 h.  
S: 10 a 14 h.  
e-mail: [ojjciudadlineal@munimadrid.es](mailto:ojjciudadlineal@munimadrid.es)

### **Fuencarral-EI Pardo**

Av. Monforte de Lemos, 36-38  
Tfno.: 91 588 68 14  
Fax: 91 588 68 85  
L a J: 10 a 14 h. y 17 a 20,30 h.  
e-mail: [ojjfuencarral@munimadrid.es](mailto:ojjfuencarral@munimadrid.es)

### **Hortaleza**

C/ Santa Virgilia, 15  
Tfno.: 91 764 48 22  
L - J: 17 a 21 h.  
V: 18 a 21 h.  
e-mail: [ojjhortaleza@munimadrid.es](mailto:ojjhortaleza@munimadrid.es)

### **Latina**

C/ Rodrigo de Arana, 50  
Tfno.: 91 509 54 70 / 71  
Fax: 91 509 54 72  
L a J: 10 a 14 h y de 17 a 21 h.  
V: 10 a 14 h.  
e-mail: [ojjlatinafr@munimadrid.es](mailto:ojjlatinafr@munimadrid.es)

### **Moratalaz**

C/ Fuente Carrantona, 8  
Tfno.: 91 588 74 35  
Fax: 91 588 74 56  
L a V: 17 a 20 h.  
e-mail: [ojjmoratalaz@munimadrid.es](mailto:ojjmoratalaz@munimadrid.es)

### **Moncloa-Aravaca**

C/ Antonio Machado, s/n  
Tfno.: 91 373 43 75  
L a V: 17 a 20 h.  
e-mail: [ojjmoncloa@munimadrid.es](mailto:ojjmoncloa@munimadrid.es)

### **Puente de Vallecas**

C/ Sierra Carbonera, 74  
Tfno.: 91 757 01 89  
Fax: 91 757 02 42  
L a V: 9 a 14 h. y de 17 a 19 h.  
e-mail: [ojjpuentevallecas@munimadrid.es](mailto:ojjpuentevallecas@munimadrid.es)

## **Retiro**

C/ Granada, 42  
Tfno.: 91 501 71 47

Fax: 91 501 71 46

L a V: 10 a 14 h.

e-mail: [ojjretiro@munimadrid.es](mailto:ojjretiro@munimadrid.es)

## **San Blas-Canillejas**

C/ Fenelón, 6

Tfno.: 91 743 00 78

Fax: 91 743 00 80

L a V: 17 a 20 h.

e-mail: [ojjsanblas@munimadrid.es](mailto:ojjsanblas@munimadrid.es)

## **Salamanca**

Av. de los Toreros, 5

Tfno.: 91 355 50 27

Fax: 91 356 02 16

L a V: 9 a 14 h.

e-mail: [ojjsalamanca@munimadrid.es](mailto:ojjsalamanca@munimadrid.es)

## **Tetuán**

C/ Almansa, 9

Tel. y Fax: 91 534 93 35

L a V: 10,15 a 13,45 h. y 17 a 20,00 h.

e-mail: [ojjtetuan@munimadrid.es](mailto:ojjtetuan@munimadrid.es)

## **Usera**

C/ Hermenegildo Bielsa, s/n.

Tfno.: 91 476 82 03

Fax: 91 476 51 06

L a V: 10 a 14 h. y 16 a 20 h.

e-mail: [ojjusera@munimadrid.es](mailto:ojjusera@munimadrid.es)

## **Vicálvaro**

Pl. Don Antonio de Andrés, 6

Tfno.: 91 371 60 92

Fax: 91 371 60 93

L, X y V: 18,30 a 20,30 h.

M y J: 11 a 13 h.

e-mail: [ojjvicalvaro@munimadrid.es](mailto:ojjvicalvaro@munimadrid.es)

## **Villa de Vallecas**

Paso de Villamanrique, 3

Tfno.: 91 380 66 48

L a V: 9 a 14 h. y de 17 a 19 h.

e-mail: [ojjvillavallecas@munimadrid.es](mailto:ojjvillavallecas@munimadrid.es)

## **Villaverde**

C/ Doctor Martín Arévalo, 2

Tel. y Fax: 91 710 93 02

L a J: 17 a 20,30 h.

e-mail: [ojjvillaverde@munimadrid.es](mailto:ojjvillaverde@munimadrid.es)

## Derechos de los Jóvenes

### **Asesoría Jurídica Departamento de Juventud**

del Ayuntamiento de Madrid  
C/ Mejía Lequerica, 21. Planta Baja  
Tfno.: 91 588 85 78/79

**Horario:** Lunes a viernes de 17,30 a 20,30 h.

### **Junta Municipal de Chamberí Asesoría Jurídica para Jóvenes y búsqueda de empleo**

Horario: Martes y jueves de 17,00 a 19,00 h.

C.C. Galileo  
C/ Galileo, 39  
Tfno.: 91 593 22 00

### **Asesoría Jurídica para Jóvenes de Latina**

C/ Rodrigo de Arana, 50  
Tfno.: 91 509 54 70  
Martes de 10:00 a 14:00 horas y  
jueves de 17:00 a 19:00 horas

### **Asesoría para Emprendedoras y Empresarias**

C/ Raimundo Lulio, 1  
Tfno.: 91 591 24 20  
e-mail: [asesoria@fundacionmujeres.es](mailto:asesoria@fundacionmujeres.es)  
web: [www.fundacionmujeres.es](http://www.fundacionmujeres.es)

### **Asesoría Jurídica Federación de Sordos de la Comunidad de Madrid (FeSorCam)**

#### **Sede Social:**

C/ Florestán Aguilar, 11 Bajo D  
Tfno.: 91 726 35 62  
Fax: 91 356 71 52  
e-mail: [fesorcam@fesorcam.org](mailto:fesorcam@fesorcam.org)

## Empleo

### **IMEFE**

### **Instituto Municipal y Formación Empresarial**

Tfno.: 900 23 23 23  
Es un Organismo dependiente del Ayuntamiento de Madrid y a través de este Instituto se pone a disposición de todos los desempleados del municipio de Madrid los siguientes programas:



## direcciones de interés

---

- **ACCIONES OPEA.** Tienen como objetivo facilitar la inserción laboral de los desempleados ayudándolos a adquirir y a desarrollar habilidades y recursos para incrementar sus oportunidades de acceso a un puesto de trabajo en el mercado laboral.

Consta de:

**Tutoría Individualizada:** (Servirá para organizar actividades, desarrollar habilidades o cambiar actitudes para consecución de su objetivo: su inserción socio laboral.)

**Grupo de Búsqueda:** El objetivo es conseguir que el usuario conozca y utilice los instrumentos que le faciliten una búsqueda activa de empleo planificada y organizada.

■ **D.A.P.O.** (Desarrollo de los Aspectos Personales para la Ocupación): El objetivo es desarrollar actividades que permitan superar las barreras que Interfieren en la inserción socio laboral.

■ **I.N.M.A.** (Información y Motivación para el Autoempleo).

■ **A.P.E.** (Asesoramiento de Proyectos Empresariales): El técnico asesorará en todos los aspectos relacionados con la puesta en marcha de su proyecto empresarial.

Centro de Información:

Ronda de Toledo, 10

Tfno.: 91/3649700

**Horario:** de L a V de 9 a 14 h.

- **PROGRAMA ISLA:** (Inserción Socio Laboral).

**Te Ofrece:**

- Orientación Laboral a través de los Servicios Integrados para el Empleo.
- Servicio de Intermediación Laboral (bolsa de trabajo), consistente en acercar la Oferta de trabajo a la demanda, proporcionándote así el acceso al puesto de trabajo más adecuado a tu perfil.
- Escuelas Taller y Casas de Oficio, que combinan la formación con el empleo.
- Programas Experienciales INEM-Corporación Local de Madrid.

Para acceder al Programa tienes que dirigirte al Centro de Servicios Sociales de tu Junta Municipal de Distrito, al Agente de Inserción Laboral del IMEFE.

### **Autoempleo**

Asesoramiento de Creación de Empresas a través de cita previa.

Ronda de Toledo, 10

Tfno.: 91 364 97 37

**Horario:** de L a V de 9 a 14 h.

- CURSOS

### **Cursos gratuitos**

C/ Gallur, 50

Tfno.: 91 422 08 90

**Horario:** de L a V de 9 a 14 h.

### **Consumo**

#### **Oficina Municipal de Información al Consumidor OMIC**

C/ Mayor, 83 - 2º

Tfno.: 010

### **Unión de Consumidores de España. UCE**

C/ Fuencarral, 5

Tfno.: 91 521 30 68

### **Aulas de Aire libre**

#### **Centro**

C.C. Puerta de Toledo

C/ Gran Vía de San Francisco, 2

Tfno.: 91 365 64 04

M: 17 a 21 h.

J: 10 a 14 h. y 17 a 21 h.

#### **Retiro**

C.C. Francisco de Quevedo

C/ Granada, 42

Tfno.: 91 501 71 46 - 91 501 71 47

#### **Chamartín**

C/ Príncipe de Vergara, 142

Tfno.: 91 588 52 19

#### **Chamberí**

C/ Galileo, 39

Tfno.: 91 593 22 00

## **Latina**

C/ Camarena, 10  
Tfno.: 91 717 10 34  
C/ Rodrigo de Arana, s/n  
Tfno.: 91 509 54 71

## **Carabanchel**

Av. de Oporto, 78  
Tfno.: 91 460 38 01

## **Usera**

C/ Hermenegildo Bielsa, s/n.  
Tfno.: 91 476 82 03

## **Puente de Vallecas**

C/ Sierra Carbonera, 74  
Tfno.: 91 757 01 89 / 91 757 02 41

## **Ciudad Lineal**

C/ José Luis de Arrese, 81  
Tfno.: 91 403 99 07

## **Villaverde**

C.C. y Juvenil Ágata  
C/ Doctor Martín Arévalo, 2 - 2º  
Tfno.: 91 710 93 02

## **Deportes**

### **Instituto Municipal de Deportes. Oficina Municipal de Información Deportiva**

C/ Puente del Rey, s/n.  
Inf. general: Tfno.: 91 540 39 39  
Inf. deportiva: Tfno.: 91 540 39 00

## **Participación Juvenil**

### **Consejo de la Juventud de España**

C/ Montera, 24  
28013 Madrid  
Tfno.: 91 701 04 30

### **Consejo de la Juventud de la Comunidad de Madrid (CAM)**

C/ San Bernardo, 24  
28015 Madrid  
Tfno.: 91 531 26 55

### **Registro de Asociaciones Juveniles del Ayuntamiento de Madrid**

Pz. Conde de Miranda  
28005 Madrid  
Tfno.: 91 588 54 44 / 91 588 54 45  
91 588 54 46

## Educación

### **Centro de Recursos Educativos**

C/ Mejía Lequerica, 21  
Tfno.: 91 5888550 / 51  
[drecursos@munimadrid.es](mailto:drecursos@munimadrid.es)  
[www.munimadrid.es](http://www.munimadrid.es)

### **Ministerio de Educación, Cultura y Deporte**

C/ Alcalá, 34  
28014 Madrid  
Tfno.: 91 701 80 00  
[www.mec.es](http://www.mec.es)

### **Nuevo Sistema Educativo**

[www.mec.ed/inf/nusised.html](http://www.mec.ed/inf/nusised.html)

### **Programa de Nuevas Tecnologías**

[www.pntic.mec.es](http://www.pntic.mec.es)

### **Cidead**

[www.mec.es/cidead](http://www.mec.es/cidead)

### **Consejería de Educación de la Comunidad de Madrid (CAM)**

C/ Alcalá, 30  
28014 Madrid

Tfnos.: 91 720 00 00  
[www.madrid.org](http://www.madrid.org)

### **Centro de Información y Asesoramiento Universitario**

C/ Alcalá, 32  
28014 Madrid  
Tfno.: 91 720 02 06/07  
[informacion.universitaria@madrid.org](mailto:informacion.universitaria@madrid.org)  
[www.madrid.org/universidades](http://www.madrid.org/universidades)

### **Instituto Madrileño para la Formación de la Comunidad de Madrid**

[www.imaf.es](http://www.imaf.es)

### **Directorio de Centros de Formación en España**

[www.dices.com](http://www.dices.com)

### **Confederación Española de Centros de Enseñanza**

[www.cece.es](http://www.cece.es)

### **Otros**

[www.educaweb.com](http://www.educaweb.com)

## **Subdirección General de Becas Ministerio de Educación, Cultura y Deporte**

C/ Torrelaguna, 58  
28027 Madrid  
Tfno.: 91 377 83 00  
[www.mec.es](http://www.mec.es)

## **Biblioteca Joven Dirección General de Juventud**

C/ Gran Vía, 10  
28006 Madrid  
Tfno.: 91 720 11 84  
[www.madrid.org/infojoven](http://www.madrid.org/infojoven)

## **Universidad Autónoma de Madrid Campus Cantoblanco**

Carretera Colmenar Viejo, Km. 15,5  
28049 Madrid  
Tfno.: 91 397 51 00 / 91 397 50 00  
[www.uah.es](http://www.uah.es)

## **Universidad Complutense de Madrid. Servicio de Información. Edificio Séneca**

Avenida Séneca, 2  
28040 Madrid

Tfno.: 91 349 12 98 / 91 394 12 74  
[www.ucm.es](http://www.ucm.es)

## **Universidad Carlos III de Madrid Atención al Alumno**

C/ Madrid, 126 -128  
28903 Getafe (Madrid)  
Tfno.: 91 624 95 00  
[www.uc3m.es](http://www.uc3m.es)

## **Universidad Politécnica de Madrid Información.Rectorado**

Paseo Juan XXIII, 11  
28040 Madrid  
Tfno.: 91 336 62 30  
[www.upm.es](http://www.upm.es)

## **Universidad Rey Juan Carlos**

C/ Independencia, 12  
Móstoles (Madrid)  
Tfno.: 91 665 50 60  
[info@urjc.es](mailto:info@urjc.es)  
[www.urjc.es](http://www.urjc.es)

## **Universidad Nacional de Educación a Distancia (UNED)**

C/ Bravo Murillo, 38  
28015 Madrid

Tfno.: 91 398 60 00  
[www.uned.es](http://www.uned.es)

### **Universidad Pontificia de Comillas de Madrid**

C/ Universidad Comillas, 3  
28049 Madrid  
Tfno.: 734 39 50  
[www.upco.es](http://www.upco.es)

### **Universidad Alfonso X el Sabio**

Avenida de la Universidad, 1  
28691 Villanueva de la Cañada  
(Madrid)  
Tfno.: 91 810 92 00  
[www.uax.es](http://www.uax.es)

### **Universidad Antonio Nebrija**

C/ Pirineos, 55  
28040 Madrid  
Tfno.: 91 311 66 02  
[www.nebrija.es](http://www.nebrija.es)

### **Universidad Europea de Madrid (CEES)**

C/ Tajo, s/n. Urbanización El Bosque  
28670 Villaviciosa de Odón (Madrid)

Tfno.: 91 616 71 42  
[www.uem.es](http://www.uem.es)

### **Centro Universitario Francisco de Vitoria**

Carretera M-515 de Pozuelo a  
Majadahonda Km 1,800  
28223 Pozuelo de Alarcón (Madrid)  
Tfno.: 91 351 15 66  
[www.fvitoria.com](http://www.fvitoria.com)

### **Universidad San Pablo CEU**

C/ Julián Romea, 18  
28003 Madrid  
Tfno.: 91 536 27 27  
[www.ceu.es](http://www.ceu.es)

### **Universidad Camilo José Cela**

Castillo de Alarcón, 49  
28692 Villafranca del Castillo (Madrid)  
Tfno.: 91 815 31 31  
[www.ucjc.edu](http://www.ucjc.edu)

### **Universidad Pontificia de Salamanca. Campus de Madrid**

Paseo Juan XXIII, 3  
28040 Madrid  
Tfno.: 91 514 17 08

## **Universidad Internacional Menéndez Pelayo**

C/ Isaac Peral, 23  
28040 Madrid  
Tfno.: 91 592 06 00

## **Departamento de Salud**

### **Area de Sanidad y Consumo**

C/ Mayor, 58 - 2º  
Tfnos.: 91 588 14 21 / 91 588 14 04

### **Escuela de Sanidad y Consumo**

C/ Sacramento, 7 - Bajo Dcha.  
Tfno.: 91 588 26 94

### **Servicio Asistencia Municipal**

de Urgencia y Rescate SAMUR  
Tfno.: 092

## **Centros Municipales de Salud (C.M.S.)**

### **Arganzuela**

**Distritos: Arganzuela, Carabanchel  
(Comillas)**

Pº Chopera, 10  
Tfnos.: 91 588 62 32 / 91 588 62 86

### **Carabanchel**

**Distrito: Carabanchel**

C/ Eugenia de Montijo, 90  
Tfnos.: 91 462 15 55 / 91 588 62 86

### **Centro**

**Distritos: Centro-Moncloa**

C/ Navas de Tolosa, 10  
Tfnos.: 91 588 96 60 / 91 588 96 63

### **Ciudad Lineal**

**Distritos: Ciudad Lineal y San Blas**

Parque Arriaga, s/n.  
Tfnos.: 91 377 25 24 / 91 377 28 80

### **Chamberí**

**Distritos: Chamberí**

Chamartín (El Viso) Prosperidad  
y C. Jardín  
C/ Rafael Calvo, 6  
Tfnos.: 91 588 67 83 / 91 588 67 84

### **Fuencarral**

**Distrito: Fuencarral**

Av. Monforte de Lemos, s/n.  
Tfnos.: 91 588 68 71 / 91 588 68 73

## **Moncloa-Aravaca**

### **Distrito: Moncloa-Aravaca**

C.A. Urg. Aravaca  
Av. Osa Mayor, 72  
Tfno.: 91 307 00 26  
C.A. Urg. El Pardo  
C/ Mira el Río, s/n.  
Tfno.: 91 376 07 54

## **Hortaleza**

### **Distritos: Hortaleza, Barajas,**

### **C. Lineal (Costillares)**

C/ Juan Clemente Núñez, s/n.  
Tfnos.: 91 388 19 89 / 91 388 50 06

## **Latina**

### **Distrito: Latina**

Pº Extremadura, 147  
Tfnos.: 91 479 25 13 / 91 467 76 32  
C.A. Urg. Palacio  
Pº Extremadura, 147 - bajo  
Tfno.: 91 464 76 32

## **Retiro**

### **Distrito: Retiro**

C/ Gobernador, 39  
Tfnos.: 91 420 30 03 / 91 420 03 56

## **C.A. Urg. Retiro**

Distrito: Salamanca  
C/ Gobernador, 39 - bajo  
Tfno.: 91 420 03 56

## **Tetuán**

### **Distritos: Chamartín (Castilla, Hispanoamérica, N. España)**

C/ Aguiléñas, 1  
Tfnos.: 91 588 66 69 / 91 588 66 52  
C.A. Urg. Tetuán  
Distrito: Tetuán  
C/ Aguiléñas, 1  
Tfno.: 91 579 12 23

## **Vallecas**

### **Distrito: Villa Vallecas**

Pl. Sierra Gador, 1  
Tfnos.: 91 777 40 49 / 91 778 10 61  
C.A. Urg. Vallecas  
Distrito: Puente Vallecas  
Pl. Sierra Gador, bajo  
Tfno.: 91 303 11 48

## **Vicálvaro**

### **Distritos: Vicálvaro, Moratalaz y San Blas**

C/ Calahorra, 11  
Tfnos.: 91 775 02 02 / 91 775 02 04



## **C.A. Urg. Vicálvaro**

**Distrito: San Blas**

C/ Calahorra, 11

Tfnos.: 91 775 02 02 / 91 775 02 04

## **Villaverde-Usera**

**Distritos: Villaverde y Usera**

Rafaela Ibarra, s/n.

Tfnos.: 91 565 26 88 / 91 565 28 16

## **Programas Municipales contra las Drogas**

### **Departamento del Plan Municipal contra las Drogas**

C/ Carrera de San Francisco, 17

Tfno.: 91 365 98 05

### **Servicio Social de Información Telefónica y Atención de Emergencias**

**Información Servicios Sociales**

**Generales:** 900 100 333

**Información sobre**

**Drogodependencias:** 900 100 337

### **Servicio de Apoyo a la Prevención (S.A.P.)**

C/ Carrera de San Francisco, 16

Tfno.: 91 365 92 00

## **Centros Municipales de atención a las Drogodependencias**

### **C.A.D. Sector 1**

**Latina y Carabanchel**

C/ Camarena, 10

Tfno.: 91 718 12 00

### **C.A.D. Sector 2**

**Villaverde y Usera**

C/ Verde Viento, 16

Tfno.: 91 723 11 12

### **C.A.D. Sector 3**

**Puente de Vallecas,**

Vallecas Villa y Moratalaz

C/ Puerto Monasterio, 11

Tfno.: 91 588 60 41

**C.A.D. Sector 4**

San Blas, Ciudad Lineal,  
Vicálvaro y Barajas

C/ Alcalá, 527  
Tfno.: 91 320 60 20

**C.A.D. Sector 5**

Tetuán y Chamartín

C/ Pinos Alta, 122  
Tfno.: 91 315 15 94

**C.A.D. Sector 6**

Centro, Arganzuela, Retiro,  
Salamanca,  
Moncloa, Aravaca y Chamberí

Pº Chopera, 10  
Tfno.: 91 588 61 89

**C.A.D. Sector 7**

Hortaleza y Fuencarral

C/ Minaya, 7  
Tfno.: 91 381 82 00

**Otros recursos Municipales  
relacionados**

**Escuela Municipal del  
Voluntariado**

C/ Segovia, 2, bajo  
28005 Madrid  
Tfno.: 91 758 18 60

**Escuela de Formación Familiar  
y del Voluntariado en  
Drogodependencias**

C/ Pinos Alta, 122, 3ª planta  
Tfno.: 91 315 15 94

**Centro de Prevención  
del Alcoholismo y Tabaquismo.  
Area de Salud y Consumo**

C/ Alberto Aguilera, 20  
Tfno.: 91 593 03 02

**Centro de Contacto y Atención  
Sociosanitaria para Drogadictos**

C/ Fúcar, 8  
Tfno.: 91 369 12 71

## **Programa de Intervención en los Juzgados de Guardia de Madrid**

Juzgados de la Plaza de Castilla  
Tfno.: 91 397 15 86

## **Programa de Rehabilitación de Drogodependientes del Centro de Inserción Social "Victoria Kent" (Yeserías)**

C/ Juan de Vera, 10

## **Programa de Prevención de Drogodependencias en Centros Educativos (convenio de colaboración entre el M.E.C., la CAM y el AYO.)**

Gerencia: C/ San Bernardo, 24 - 5º  
Tfno.: 91 521 73 77

## **Equipo de zona para la prevención de Drogodependencias**

### **Tetuán**

Pl. de la Remonta, s/n.  
Tfno.: 91 571 13 98

### **Chamberí**

C/ Galileo, 39  
Tfno.: 91 593 22 85

### **Fuencarral-El Pardo**

C/ Fuente Chica, 25  
Tfno.: 91 734 83 50

### **Latina**

C/ Camarena, 10  
Tfno.: 91 718 08 00

### **Carabanchel**

C/ M. Oscar Romero, 42  
Tfno.: 91 360 29 80 / 81

### **Puente de Vallecas**

Av. de la Albufera, 42  
Tfno.: 91 588 73 00

### **Vicálvaro**

Pl. D. Antonio de Andrés, s/n.  
Tfno.: 91 588 79 05

### **Moncloa-Aravaca**

Pl. de la Moncloa, 1  
Tfno.: 91 588 69 40

### **San Blas**

C/ Torre Arias, 2  
Tfno.: 91 588 80 00

### **Barajas**

Pl. Mercurio, 1  
Tfno.: 91 588 81 38

### **Ciudad Lineal**

C/ Hnos. García Noblejas, 160  
Tfno.: 91 327 04 98

### **Salamanca**

C/ Velázquez, 52  
Tfno.: 91 435 90 34

## **Centros de Servicios Sociales (Programas de Educación de Calle)**

### **Centro**

#### **San Francisco El Grande**

C/ La Paloma, 28  
Tfno.: 91 365 82 80

### **Arganzuela**

#### **Casa del Reloj**

Pº Chopera, 10

Tfno.: 91 588 62 93

### **Retiro**

C/ José Martínez Velasco

Tfno.: 91 588 63 25

### **Salamanca**

#### **Pilar de Zaragoza**

C/ Pilar de Zaragoza, 28

Tfno.: 91 356 32 39

### **Chamartín**

#### **Sta. Hortensia**

C/ Sta. Hortensia, 15

Tfno.: 91 510 68 50

### **Tetuán**

#### **La Remonta**

Pl. de La Remonta, 12

Tfno.: 91 571 14 56

### **Chamartín**

#### **Galileo**

C/ Fernando el Católico, 35

Tfno.: 91 593 22 00

**Fuencarral  
Fray Luis de León**

C/ Manresa, 1  
Tfno.: 91 735 10 61

**Fuencarral**  
C/ Badalona, s/n.

**Moncloa  
Dehesa de la Villa**  
C/ Antonio Machado, 22  
Tfno.: 91 373 02 24

**Latina  
Aluche**  
C/ Camarena, 10  
Tfno.: 91 718 08 11

**Carabanchel  
M. Oscar Romero**  
C/ M. Oscar Romero, 42  
Tfno.: 91 360 29 80 / 81

**Usera  
San Filiberto**  
San Filiberto, 7  
Tfno.: 91 469 12 12

**Puente de Vallecas  
Casa del Bulevar**

C/ Peña Gorbea, 22  
Tfno.: 91 477 83 14

**Entrevías**  
C/ Yuste, 8  
Tfno.: 91 786 24 11

**Pablo Neruda**  
C/ Gerardo Diego, s/n.  
Tfno.: 91 777 59 99

**R. Pérez Ayala**  
C/ Ramón Pérez Ayala, s/n.  
Tfno.: 91 501 62 25

**Moratalaz  
Fuente Carrantona**  
C/ Fuente Carrantona, 8  
Tfno.: 91 588 74 67

**Ciudad Lineal  
Luis Vives**  
C/ Hnos. García Noblejas, 160  
Tfno.: 91 327 04 98

**Hortaleza  
Santa Virgilia**  
C/ Sta. Virgilia, 15  
Tfno.: 91 764 20 11

### **Carril del Conde**

C/ Carril del Conde, 57  
Tfno.: 91 388 49 71

### **Villaverde**

#### **Villalonso**

C/ Villalonso, 12  
Tfno.: 91 797 08 62

#### **Villa de Vallecas**

C/ Peña Veiga, s/n.  
Tfno.: 91 778 99 01  
C/ Puerto de las Pilas, s/n.  
Tfno.: 91 332 07 11

#### **Vicálvaro**

Av. Real, 36  
Tfno.: 91 776 53 12

#### **San Blas**

C/ Hnos. García Noblejas, 5  
Tfno.: 91 377 35 67

#### **Barajas**

Pl. Mercurio, s/n.  
Tfno.: 91 588 81 41

## **Instituciones Públicas**

### **Instituto de Enseñanza Secundaria**

Hotel Escuela de la Comunidad  
de Madrid  
Ctra. de Colmenar Viejo  
(M-607) Km. 13  
28049 Madrid  
Tfno.: 91 372 13 33  
Fax: 91 372 06 81

### **Dirección General de Juventud**

Locales de Ensayo  
(Metro Cuzco y Usera)  
Horario: de 9 a 14 y de 17 a 20 horas  
Tfno.: 91 720 11 82

### **Instituto Complutense de Drogodependencias**

U.C.M. Facultad de Medicina, 2ª  
planta  
Tfno.: 91 394 12 31

### **Instituto de la Juventud (INJUVE)**

C/ José Ortega y Gasset, 71  
Tfno.: 91 347 77 00  
<http://www.mtas.es/injuve>

## **Instituciones Privadas**

### **Fundación de Ayuda contra la Drogodependencia (F.A.D.)**

Av. de Burgos, 1 y 3  
Tfno.: 900 16 15 15

### **Comité Ciudadano Antisida**

C/ Sandoval, 7  
Tfno.: 91 531 10 19

### **Alcohólicos Anónimos**

C/ Gran Avenida, blq. 225  
Tfno.: 91 522 68 24

### **Instituto Español para la Atención a los Problemas del Juego de Azar**

C/ Víctor de la Serna, 16  
Tfno.: 91 519 76 76

### **Proyecto Hombre**

C/ Martín de los Heros, 68  
Tfno.: 91 542 02 71

### **Federación de Asociaciones de Asistencia al Toxicómano (FERMAT)**

C/ Conde de Romanones, 9 - 4º Dcha.  
Tfno.: 91 369 46 08

### **Cruz Roja Madrid**

C/ Pozas, 14  
Tfno.: 91 532 55 55

### **Cruz Roja Juventud**

C/ Federico Rubio y Galí, 3  
Tfno.: 91 533 66 65

### **Cáritas Española**

C/ San Bernardo, 99 bis  
Tfno.: 91 445 53 00

### **Residencia de Estudiantes**

Pinar, 21-23.  
28006 Madrid  
Tfno.: 91 563 64 11  
[www.residencia.csic.es](http://www.residencia.csic.es)

## **En el centro de Información Juvenil del Ayuntamiento de Madrid, se gestionan los siguientes servicios:**

- Carnet Joven Euro < 26
- Carnet de Estudiante Internacional
- Carnet de Teacher Internacional
- Carnet Fyto
- Carnet de Alberguistas: Nacional e Internacional:
  - Modalidad Joven
  - Modalidad Adulto
  - Modalidad Familiar
  - Modalidad de Grupo
- Reservas e información nacional e internacional de Albergues Juveniles
- Seguros de viaje para el extranjero desde 10 días a un año (Europa Assistance)

### **CENTRO DE INFORMACIÓN JUVENIL**

C/ Mejía Lequerica, 21

Horario: de 9 a 14 horas

Tfnos.: 91 588 85 55 - 91 588 85 78 - 91 588 85 79



## **Boletín de Información Juvenil**

enero 2004

Ayuntamiento de Madrid

### **Edita**

Ayuntamiento de Madrid

Concejalía de Gobierno de Empleo y Servicios al Ciudadano

Departamento de Juventud

e-mail: [djuventud@munimadrid.es](mailto:djuventud@munimadrid.es)

[www.munimadrid.es/juventud](http://www.munimadrid.es/juventud)

### **Fotomecánica e Impresión**

Dayenu Grupo de Comunicación

© Ayuntamiento de Madrid.

Concejalía de Gobierno de Empleo y Servicios al Ciudadano

Depósito Legal: M-19.162-1992