

SEPTIEMBRE 2004



boletín
DE INFORMACIÓN
JUVENIL

nº 135

RUMBO

FIJO:

EL ENTRETENIMIENTO



madrid

ÁREA DE GOBIERNO DE EMPLEO
Y SERVICIOS A LA CIUDADANÍA
Gerencia de Educación y Juventud



boletín de información juvenil

septiembre 2004
nº 135



Actividades Organizadas por el Ayuntamiento

Actividades al aire libre	3
Visitas Culturales	5
Cine	7
Música	9
Exposiciones y Conferencias	11
La Tarde más Joven	13
La Noche más Joven	16
Otras actividades	19
Cursos y Talleres	21
Premios y Concursos	23

Asesoría Jurídica	25
--------------------------	----

Direcciones de Interés	29
-------------------------------	----

Centro de Información Juvenil	47
--------------------------------------	----



madrid

ÁREA DE GOBIERNO DE EMPLEO
Y SERVICIOS A LA CIUDADANÍA
Gerencia de Educación y Juventud



aire libre y deportes

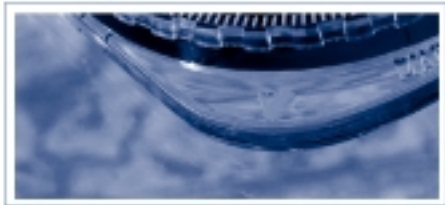

ACTIVIDADES DEPORTIVAS

Torneos Deportivos
En los locales de la Asociación de Vecinos
Calle Santa Felicidad 29
XI Torneo de Ajedrez

Torneos Deportivos
En la Instalación deportiva de de
Arroyo de la Media Legua

Días 17, 18 y 19

Futubol 11

Día 19

Campeonato de calva

Días 15, 16 y 17

Campeonato de mus
Campeonato de Balón Cesto

Informa: JMD Ciudad Lineal
C/ Hermanos García Noblejas, 14
28037 Madrid
Tfno.: 91 588 75 00

SALIDAS AL AIRE LIBRE

Fin de semana de senderismo o ruta BTT:

El Camino de Santiago

Del 17 al 19 de septiembre

Precio: 110 €

Senderismo: Las ruinas del Convento de Casaras

Día 11

Precio: 12 €

Senderismo por nuestros bosques:

Aliseda de Guadalix

Día 18

Precio: 12 €

Senda naturalista: P.N. Cañón del Río

Lobos

Día 25

Precio: 15 €

Informa: C. Juvenil Latina

C/ Rodrigo de Arana, 50

28044 Madrid

Tfno.: 91 509 54 70



visitas culturales



VISITAS CULTURALES

Visita a la exposición de Las Edades del Hombre. Catedral de Ávila

Día 25

Precio: 35 €

Informa: JMD Usera

Av. Rafaela Ybarra, 41

28026 Madrid

Tfno.: 91 588 72 15

Medina del Campo

Día 25

Edades: Mayores 16 años

Plazas: 50

Precio: 9 €

Informa: C. Juvenil Aula de Aire Libre

C/ Sierra Carbonera, 74

28053-Madrid

Tel: 917570189



cine



A las 19:00

Día 23

Looneys Tones de vuelta a la acción

Día 30

Italian Job

Informa: C.C. Alberto Sánchez

C/ Risiko de Peloche, s/n

28038-Madrid

Tfno.: 91 757 03 20



música

ACTUACIONES MUSICALES

Temporada de Zarzuela a cargo de Los amigos de la zarzuela del Retiro

Día 12

Hora: 12:30

"Agua azucarillos y aguardiente"

Día 18

Hora: 19:00

"Agua azucarillos y aguardiente"

Día 19

Hora: 19:30

"La Verbena de la Paloma"

Día 25

Hora: 19:00

"La Verbena de la Paloma"

Informa: C.C. Casa de Vacas

Parque del Retiro

28009 Madrid

Tfno.: 91 409 58 19



Concurso de Música Joven

Día 10

Hora: 19:00

Espectáculo The Rocky Rorro Picture Show

Estas actividades ser llevarán a cabo en:

Las instalaciones deportivas de Arroyo de

la Media Legua

Día 11

Hora: 22:00

Informa: JMD Ciudad Lineal

C/ Hermanos García Noblejas, 14

28037 Madrid

Tfno.: 91 588 75 00

ACTUACIONES VARIAS

Día 10

La Cía de Teatro la Badana presenta "Sainete del humor"

Día 17

La Asociación de Amigos de la Zarzuela de Madrid, presenta "La Berbena de la Paloma"

Hora: 19:00 horas

Día 24

Espectáculo de canción Española con Víctor Vivar

Informa: C.C. Alberto Sánchez

C/ Risco de Peloché, s/n

28038-Madrid

Tfno.: 91 757 03 20

Día 10

Fantasma Teatro presenta "La vida sigue igual"

Día 17

Ditirambo presenta "Habla que no te escucho"

Día 24

La Cía de Rafael Sevilla presenta "España y Mejico"

Hora: 19:00

Informa: C.C. El Pozo

Av. de las Glorietas, 19-21

28018-MADRID

Tfno.: 91 786 02 11



exposiciones y conferencias

EXPOSICIONES

Exposición de Oleos y Acuarelas de Santiago Valverde Alonso

Inauguración: Día 17

Hora: 17:00

Horario: de lunes a viernes
de 10:00 a 13:00 y de 17:00 a 21:00

Sala de Exposiciones La Paloma
C/ Toledo, 108

del 17 al 30 de septiembre

Exposición de Cuadros, "Mandalas, Pensamiento en Movimiento"

Inauguración: Día 20

Hora: 11:00

Horario de Lunes a viernes
de 10:00 a 13:30 y de 17:00 a 20:30

Sala Centro en el C.C. Puerta de Toledo
C/ Gran Vía de San Francisco, 2

Del 20 al 29 de septiembre

Informa: JMD Centro

Pza. Mayor, 3

28004 Madrid

Tfno.: 91 588 23 16

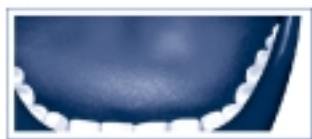

Exposición de Fotografía

"Historia de Cecuaccasor", organizado por la Federación de Personas Sordas de la Comunidad de Madrid

Del 20 al 25 de septiembre

Informa: JMD Retiro

Av. Menéndez Pelayo, 14

28009 Madrid

Tfno.: 91 588 63 18

Dentro del Programa de la "Semana Internacional de la Moda"

Pasarela Cibeles: "El papel de la moda"

Del 6 de septiembre al 3 de octubre

Informa: C.C. Casa de Vacas

Parque del Retiro

28009 Madrid

Tfno.: 91 409 58 19



LA TARDE+JOVEN

Qdmos?

Q



Las actividades juveniles de la TARDE
MÁS JOVEN, tendrán lugar los Sábados
de **17:00 a 22:00 horas.**

FECHAS: 18 y 25 septiembre

EDAD: de 12 a 18 años

¡Todo es gratis!

Actividades:

- Teatro
- Sala de internautas
- Videoconsolas
- Zona de juegos
- Bailes de salón
- Talleres: tatuajes - malabares - pulseras -
karaoke - relaciones interpersonales
- Zonas de consumiciones no alcohólicas.

DISTRITO	CENTRO CULTURAL	DIRECCIÓN	TELÉFONO
Centro	C.C. Lavapies	C/ Olivar, 46	91 506 07 12
Arganzuela	C.C. Casa del Reloj	Pº Chopera, 10	91 588 61 16
Retiro	C.C. Francisco de Quevedo	C/ Granada, 42	91 501 71 46
Salamanca	C.C. Fuente del Berro	C/ Enrique D'Almonte, s/n	91 557 08 07
Chamartín	C.C. Nicolás Salmerón	C/ Matutano, 51	91 510 37 51
Tetuán	C.C. Tetuán	C/ Bravo Murillo, 251	91 571 38 26
Chamberí	C.C. Galileo	C/ Fernando El Católico, 35	91 593 22 00
Fuencarral-El Pardo	C.C. Valverde	Pz. Islas Azores, 1	91 736 47 60
	C.C. Rafael de León	C/ Isla de Ons, 14	91 731 03 50
Moncloa-Aravaca	C.C. Julio Cortazar	C/ Antonio Machado, 20	91 373 43 75
Latina	Centro Juvenil	C/ Rodrigo de Arana, s/n	91 509 54 70
Carabanchel	C.C. Oporto	Avda. de Oporto, 78	91 460 39 12
Usera	Centro Juvenil	C/ Hermenegildo Bielsa s/n	91 476 82 03
Puente de Vallecas	C.C. Talleres de creatividad	C/ Sierra Carbonera, 74	91 757 01 89
	C.C. Alberto Sánchez	C/ Risco de Peloché, 14	91 757 03 20
Moratalaz	C.J. Cultural Moratalaz	C/ Fuente Carrantona, 10	91 333 91 42

DISTRITO	CENTRO CULTURAL	DIRECCIÓN	TELÉFONO
Ciudad Lineal	C.C. San Juan Bautista	C/ San Nemesio, 4	91 415 77 05
Hortaleza	C.C. Hortaleza	C/ Santa Virginia, 15	91 764 48 22
Villaverde	C.C. Bohemios	C/ Bohemios, 1	91 798 48 11
	C.C. Los Rosales	C/ Concepción de la Oliva, 17	91 796 73 25
	C.C. Ágata	C/ Dr. Martín Arévalo, 2	91 797 07 00
	C.C. San Cristobal	Pz. de los Pinazo, s/n	91 710 04 10
	C.C. Santa Petronila	C/ María Martínez Oviol, 12	91 710 97 10
Villa de Vallecas	C.C. Zazuar	C/ Zazuar, 4	91 332 25 29
Vicalvaro	C.C. El Madroño	C/ Villardondiego, s/n	91 775 31 41
San Blas-Canillejas	C.C. Antonio Machado	C/ Arcis de Jalón, s/n	91 313 52 94
	C.C. Buero Vallejo	C/ Boltaña, 27	91 588 80 52
Barajas	C.C. Juvenil Gloria Fuertes	Avda. Logroño, 179	91 312 02 43



LA NOCHE +JOVEN

Qdmos?

Q



madrid

3º FASE LA NOCHE + JOVEN

La noche más joven tendrá lugar en horario de **22:30 a 02:30 horas**

FECHAS: 17 y 24 septiembre

EDAD: de 16 a 24 años

ENTRADA: 2€

Marqués de Samaranch

Pº. Imperial, 18

Tel. 913 642 240

Metro: Puerta de Toledo y Pirámides-Cercanías

Autobuses: 36, 41 y C, N16/18

Gimnasio Moscardó

C/ Pilar de Zaragoza, 93

Tel. 913 553 201

Metro: Avda. de América, Cartagena y Diego de León

Autobuses: 1, 115 y C, N4

Triangulo de Oro

C/ Bravo Murillo, 366

Tel. 915 714 117

Metro: Plaza de Castilla y Valdeacederas

Autobuses: 27, 42, 49, 66 y 124, N22

ACTIVIDADES CULTURALES:

- Karaoke
- Sala de internautas
- Zona de juegos
- Zona de baile

ACTIVIDADES DEPORTIVAS:

- En piscinas
- En salas
- En pabellón

Gallur

C/ Gallur, s/n

Tel. 915 251 059

Metro: Carpetana y Laguna - Cercanías Laguna

Autobuses: 17 y 25, N16

Puente de Vallecas

C/ Payaso Fofó, s/n

Tel. 914 781 492

Metro: Potazgo - Autobuses: 10, 54, 57, 58, 103, N10

Barajas

Avda. de Logroño, 70

Tel. 913 294 219

Metro: Barajas - Autobuses: 105, 115, 151, N4

Información Municipal:

010

www.munimadrid.es/juventud



Otras actividades

ACTIVIDADES VARIAS

MAR Madrid RED

Continúa el programa MAR con el fin de facilitar el acceso al conocimiento y uso de las nuevas tecnologías, se da asesoramiento constante y personalizado, curso internet básico con una duración de 3 semanas.

Aula ecológica y juventud (Parque del Buen Retiro), Cabaña del Retiro

Con las siguientes actividades: Educación ambiental, prácticas de ecología, paseos de reconocimientos del medio biológico, etc.
a partir del 15 de septiembre

Informa: JMD Retiro

Av. Menéndez Pelayo, 14
28009 Madrid
Tfno.: 91 588 63 18



Fiestas de Usera

Actuaciones musicales con: Bertín Osborne, Iguana Tango, orquestas, carrera ciclista, etc. Recinto Ferial: C/ Mirasierra

Del 16 al 19 de septiembre

Mercado Medieval

Pza. de Francisco Ruano

Días 11 y 12 de septiembre

Fiestas de la Media Luna

Del 9 al 12 de septiembre

Actuaciones musicales, baile y exposiciones

En colaboración con la Asociación de Vecinos de Cornisa y Almendrales

Recinto Ferial: C/ Santuario con Tomelloso (Parque de Pradolongo)

Informa: JMD Usera
Av. Rafaela Ybarra, 41
28026 Madrid
Tfno.: 91 588 72 15

FIESTAS LA ELIPA 2004

Día 16:

Pasacalles pregón con Roberto Cairo, baile con la orquesta Yakarta

Recinto Ferial: C/Arroyo de la Media Legua

Avda. Daroca

Día 17:

Fiestas infantiles exhibición del Escuadrón Caballería y de la Sección Canina de la Policía Municipal, orquesta y actuación de Loquillo

Día 18:

Juegos infantiles, fuegos artificiales y actuación del Grupo Ariel Rot

Día 19:

Fiesta de la bicicleta, entrega de trofeos y baile

Del 16 al 19

Informa: JMD Ciudad Lineal
C/ Hermanos García Noblejas, 14
28037 Madrid
Tfno.: 91 588 75 00



CURSOS y talleres



CURSO DE MONITORES DE TIEMPO LIBRE

Información en la Oficina de Información Juvenil
Comienzo del curso en octubre
Precio: 180 €

Informa: JMD Fuencarral-El Pardo
Av. Monforte de Lemos, 40
28029 Madrid
Tfno.: 91 588 68 02

CURSOS **Curso de Coordinadores de Tiempo Libre**

Información en la Oficina de Información Juvenil
Comienzo del curso en Octubre
Precio: 220 €

Informa: JMD Fuencarral-El Pardo
Av. Monforte de Lemos, 40
28029 Madrid
Tfno.: 91 588 68 02

Curso de mini helicópteros por radio control

Preferencia los vecinos del Distrito

De octubre a diciembre

Precio: 30 €

Informa: C.C. Príncipe de Asturias

C/ Hermanos García Noblejas, 14
28037-MADRID

Tfno.: 91 588 75 67

Curso de Monitor y Coordinador de tiempo libre

El comienzo del curso será en el mes de octubre

Informa: C. Juvenil Aula de Aire Libre

C/ Sierra Carbonera, 74

28053-Madrid

Tfno.: 917570189

TALLERES

Taller de globofexia

Precio: 3 €

Informa: C.C. Valverde

Pl. Islas Azores, 1

28020 Madrid

Tfno.: 91 736 47 60

Aerobic, bailes caribeños, biodanza, capoeira, cuentacuentos, graffitis, cuero, defensa personal, fitness, inglés de conversación, malabares, masaje, pintura, percusión, taichi, teatro, yoga, etc.

Informa: C. Juvenil Latina

C/ Rodrigo de Arana, 50

28044 Madrid

Tfno.: 91 509 54 70

Gimnasia de mantenimiento, aerobic, danza, yoga, sevillanas, bailes de salón, guitarra, teatro, masaje, taichi, cerámica, relajación, informática, protocolo, bolillos, manualidades, etc.

Información e inscripciones en los C.C. Del Distrito

Informa: JMD Pte. de Vallecas

Avenida Albufera, 2

28038 Madrid

Tfnos.: 91 588 73 00 / 29

Curso monográfico, Técnicas de Aire Libre y Campismo

Días 18 y 19

Precio: 15 €

Informa: C.C. Alfredo Kraus

Glorieta Pradera de Vaquerizas, s/n

28035 Madrid

Tel: 913767085

TALLERES Y CURSOS EN CENTROS CULTURALES

Del 8 al 21 de septiembre será el periodo de inscripción de los cursos y talleres que se realizan en el C.C.

Informa: C.C. Francisco de Quevedo

C/ Granada, 42

28007 Madrid

Tfno.: 91 501 71 47



premios y concursos



PREMIOS Y CONCURSOS

XVI Certamen Nacional de Pintura Rápida Parque del Buen Retiro

Del 1 al 24 de septiembre se llevarán a cabo las inscripciones

Día 26

Informa: C.C. Casa de Vacas
Parque del Retiro
28009 Madrid
Tfno.: 91 409 58 19

asesoría jurídica para jóvenes

servicio gratuito



madrid

ÁREA DE GOBIERNO DE EMPLEO
Y SERVICIOS A LA CIUDADANÍA
Gerencia de Educación y Juventud

LA LEY DE ORDENACIÓN DE LA EDIFICACIÓN GARANTÍAS PARA LOS COMPRADORES DE VIVIENDAS

1) INTRODUCCIÓN

El auge de la construcción y la cada vez mayor demanda de viviendas, reclamaban una más precisa regulación de las relaciones entre la principales partes intervinientes: el promotor o vendedor y el comprador, sobre todo en la protección de éste último, que siempre ocupa la posición más débil. Aunque la jurisprudencia, siguiendo construcciones doctrinales más modernas, venía encargándose de aplicar la normativa general a las exigencias actuales y tutelar los intereses del más débil en su relación con las empresas de la construcción, faltaba una normativa más específica que reglamentase este fenómeno.

La ley de Ordenación de la Edificación (Ley 38/1999, de 5 de noviembre), disciplina la actividad de la construcción en sus fases esenciales en orden a un correcto desarrollo de la misma, regulando, entre otros particulares, los derechos y obligaciones de los agentes que intervienen, especialmente en lo que respecta a las garantías del comprador para defenderse ante los daños y defectos que padezca la vivienda que adquiere, aspecto este que es el que se destaca seguidamente.

2) OBJETO DE LA LEY

La finalidad de la ley, según enuncia su art. 1, es regular en sus aspectos esenciales el proceso de edificación, estableciendo las responsabilidades de los intervinientes en él, así como asegurar mediante el cumplimiento de los requisitos básicos, la calidad de los edificios y la adecuada protección de los intereses de los usuarios.

El proceso de edificación es entendido como la acción y el resultado de construir un edificio teniendo básicamente este carácter las obras de nueva construcción y las de ampliación, modificación, reforma o rehabilitación que alteren la configuración arquitectónica primitiva.

3) RESPONSABILIDADES Y GARANTÍAS

La ley fija inicialmente una responsabilidad contractual (la derivada del contrato de compraventa entre el adquirente de la vivienda y el vendedor que generalmente será el promotor), cuyo plazo de prescripción es el genérico de 15 años de toda acción personal fijada en el Código Civil. Ahora bien, el ejercicio de la reclamación por este cauce presenta serias dificultades en cuanto no resulta fácil demostrar que después de

tanto tiempo los defectos o vicios de la construcción puedan ser imputables al promotor o que no se ha cumplido con lo pactado.

Por este motivo, con el objeto de ofrecer una mayor protección al comprador, la ley fija unos plazos concretos, alguno ya presentes en la normativa común, durante los que la responsabilidad de todos aquellos que han participado en el proceso de construcción se presume.

Los plazos, son los siguientes:

- **Diez años:** por los daños materiales en el edificio por vicios o defectos que afecten a la cimentación, los soportes, las vigas, los forjados, los muros de carga u otros elementos estructurales que comprometan la resistencia y estabilidad del edificio.
- **Tres años:** daños por vicios o defectos en elementos constructivos o de las instalaciones que afecten a la habitabilidad.
- **Un año:** por defectos de terminación o acabado de las obras.

Responsable resultará quién sea el autor de la falta de diligencia, del defecto o vicio que origine la reclamación. No obstante a veces es difícil individualizar la causa, y consecuentemente la responsabilidad, en cuyo caso, según previene la ley, ésta se puede exigir solidariamente, es decir, a cualquiera de los intervinientes. Pero la ley va más allá y para facilitar la reclamación, establece expresamente que en todo caso el promotor siempre responderá ante los adquirientes por los vicios o daños que se presenten en la construcción, despejando dudas para el reclamante.

4) PLAZOS DE PRESCRIPCIÓN DE LAS ACCIONES

Las acciones para exigir la responsabilidad prevista específicamente en la ley por daños materiales procedentes de vicios o defectos, prescribirán en el plazo de dos años a contar desde que se produjeron.

5) ASEGURAMIENTO DE LA RESPONSABILIDAD

Para mayores garantías del consumidor, las responsabilidades deben estar aseguradas obligatoriamente durante unos determinados plazos en función de la entidad de los eventuales daños o vicios. Son estos:

- **Por un año:** seguro de daños materiales para el resarcimiento de los daños materiales por vicios o defectos de ejecución que afecten a elementos de terminación o acabado de las obras.
- **Por tres años:** seguro de daños por vicios o defectos de los elementos constructivos o de las instalaciones que afecten a la habilidad del inmueble.
- **Por diez años:** seguro para garantizar el resarcimiento por daños que tengan su origen o afecten a la cimentación, los soportes, las vigas, los forjados, los muros de carga u otros elementos estructurales que comprometan la resistencia y estabilidad del edificio.



direcciones de interés



RED MUNICIPAL DE SERVICIOS DE INFORMACIÓN JUVENIL

A este apartado corresponde el Centro de Información y las Oficinas de Información y Derechos de los Jóvenes

Centro de Información Juvenil (C.I.J.)

Ayuntamiento de Madrid

C/ José Ortega y Gasset, 100
28006 Madrid

Tfnos.: 91 480 12 18 / 19

Fax: 91 480 12 28

e-mail: djuventud@munimadrid.es

Oficinas de Información Juvenil

Arganzuela

Pº Chopera, 10
Tel. y Fax: 91 517 83 44
Martes y viernes de 17 a 20 h.
e-mail: ojjarganzuela@munimadrid.es

Centro

C/ Gran Vía de San Francisco, 2
Tfno.: 91 365 64 04
M: 17 a 21 h. y J: 12 a 14 h. y 17 a 21 h.
e-mail: ojjcentro@munimadrid.es

Barajas

Avda. de Logroño, 179
Tfno.: 91 312 02 46
Fax: 91 312 02 47
Tfno.: 91 511 03 70
L a V: 10 a 14 h. y 16,30 a 20,30 h.
e-mail: ojjbarajas@munimadrid.es

Punto de Información:

I.E.S. Barajas
Avda. de América, 119
28042 Madrid
I.E.S. Alameda de Osuna
C/Antonio Sancha, s/n
28042 Madrid

Chamartín

C/ Príncipe de Vergara, 142
Tel. y Fax: 91 588 52 19
L, X y V: 17 a 19 h.
e-mail: ojjchamartin@munimadrid.es

Chamberí

C/ Fernando el Católico, 35
Tfno.: 91 593 22 00
Fax: 91 593 42 13
M y J: 10 a 14 h.
L a J: 16,30 a 19,30 h.
e-mail: ojjchamberi@munimadrid.es

Carabanchel

Av. de Oporto, 78
Tfno.: 91 460 38 01
Fax: 91 460 27 88
L a V: 10 a 14 h. M, X y V: 17 a 19 h.
e-mail: ojjcarabanchelop@munimadrid.es

Punto de Información:

C.C. García Lorca
C/ Eugenia de Montijo, 105
Tfno.: 91 511 03 70
L a J: 10 a 13 y 17 a 20 h.
V: 17 a 20 h.
e-mail: ojjcarabanchelgl@munimadrid.es

Ciudad Lineal

C/ José Luis Arrese, 81
Tel. y Fax: 91 403 99 07
L a V: 10 a 14 h. y 17 a 21 h.
S: 10 a 14 h.
e-mail: ojjciudadlineal@munimadrid.es

Fuencarral-El Pardo

C/ Isla de Ons, 14
C.C. Rafael de León
Tfno.: 91 731 03 52
e-mail: ojjfuencarral@munimadrid.es

Oficinas de Información Juvenil

Hortaleza

C/ Motilla del Palancar, 13
Tfno.: 91 388 36 99
L - J: 17 a 21 h.
V: 18 a 21 h.
e-mail: ojhortaleza@munimadrid.es

Latina

C/ Rodrigo de Arana, 50
Tfno.: 91 509 54 70 / 71
Fax: 91 509 54 72
L a J: 10 a 14 h y de 17 a 21 h.
V: 10 a 14 h.
e-mail: ojlatinafr@munimadrid.es

Moratalaz

C/ Fuente Carrantona, 8
Tfno.: 91 588 74 35
Fax: 91 588 74 56
L a V: 17 a 20 h.
e-mail: ojmoratalaz@munimadrid.es

Moncloa-Aravaca

C/ Antonio Machado, s/n
Tfno.: 91 373 43 75
L a V: 17 a 20 h.
e-mail: ojjmoncloa@munimadrid.es

Puente de Vallecas

C/ Sierra Carbonera, 74
Tfno.: 91 757 01 89
Fax: 91 757 02 42
L a V: 9 a 14 h. y de 17 a 19 h.
e-mail: ojpuentevallecas@munimadrid.es

Retiro

C/ Granada, 42
Tfno.: 91 501 71 47
Fax: 91 501 71 46
L a V: 11 a 13 h y de 17 a 20 h.
Sábados de 11 a 13 h.
e-mail: ojretiro@munimadrid.es

San Blas-Canillejas

C/ Fenelón, 6
Tfno.: 91 743 00 78
Fax: 91 743 00 80
L a V: 17 a 20 h.
e-mail: ojjsanblas@munimadrid.es

Salamanca

Av. de los Toreros, 5
Tfno.: 91 355 50 27
Fax: 91 356 02 16
L a V: 9 a 14 h.
e-mail: ojssalamanca@munimadrid.es

Tetuán

C/ Almansa, 9
Tel. y Fax: 91 534 93 35
L a V: 10,15 a 13,45 h. y 17 a 20,00 h.
e-mail: ojjtetuan@munimadrid.es

Usera

C/ Hermenegildo Bielsa, s/n.
Tfno.: 91 476 82 03
Fax: 91 476 51 06
L a V: 10 a 14 h. y 16 a 20 h.
e-mail: ojusera@munimadrid.es

Oficinas de Información Juvenil

Vicálvaro

Pl. Don Antonio de Andrés, 6
Tfno.: 91 371 60 92
Fax: 91 371 60 93
L, X y V: 18,30 a 20,30 h.
M y J: 11 a 13 h.
e-mail: ojjvicalvaro@munimadrid.es

Villa de Vallecas

Paso de Villamanrique, 3
Tfno.: 91 380 66 48
L a V: 9 a 14 h. y de 17 a 19 h.
e-mail: ojjvillavallecas@munimadrid.es

Villaverde

C/ Doctor Martín Arévalo, 2
Tel. y Fax: 91 710 93 02
L a J: 17 a 20,30 h.
e-mail: ojjvillaverde@munimadrid.es

Derechos de los Jóvenes

Junta Municipal de Chamberí Asesoría Jurídica para Jóvenes y búsqueda de empleo

Horario: M.y J. de 17,00 a 19,00 h.
C.C. Galileo
C/ Galileo, 39
Tfno.: 91 593 22 00

Derechos de los Jóvenes

Asesoría Jurídica para Jóvenes de Latina

C/ Rodrigo de Arana, 50
Tfno.: 91 509 54 70
Martes de 10:00 a 14:00 horas y
jueves de 17:00 a 19:00 horas

Asesoría para Emprendedoras y Empresarias

C/ Raimundo Lulio, 1
Tfno.: 91 591 24 20
e-mail: asesoria@fundacionmujeres.es
web: www.fundacionmujeres.es

Asesoría Jurídica Federación de Sordos de la Comunidad de Madrid (FeSorCam) Sede Social:

C/ Florestán Aguilar, 11 Bajo D
Tfno.: 91 726 35 62
Fax: 91 356 71 52
e-mail: fesorcam@fesorcam.org

Asesoría Eurojus

C/ Pº. de la Castellana, 46
28046 Madrid
Tfno.: 91 423 80 00
e-mail: jose-ramon.devesa-marcos@cec.eu.int

Derechos de los Jóvenes

Asesoría empresarial de Arganzuela

Escuela Joven de Iniciativas Empresariales

"Casa de la Juventud"

Horario: Sábados de 11 a 13 h.

Asesoría Empresarial

Oficina de Información Juvenil

Horario: Sábados de 13 a 14 h.

Centro cultural Casa del Reloj

Pº de la Chopera, 10

28045 Madrid

Tfno: 91 517 83 14

Empleo

IMEFE

Instituto Municipal y Formación Empresarial

Tfno.: 900 23 23 23

Es un Organismo dependiente del Ayuntamiento de Madrid y a través de este Instituto se pone a disposición de todos los desempleados del municipio de Madrid los siguientes programas:

- **ACCIONES OPEA.** Tienen como objetivo facilitar la inserción laboral de los desempleados ayudándolos a adquirir y a desarrollar habilidades y recursos para incrementar sus oportunidades de acceso a un puesto de trabajo en el mercado laboral.

Empleo

Consta de:

Tutoría Individualizada: (Servirá para organizar actividades, desarrollar habilidades o cambiar actitudes para consecución de su objetivo: su inserción socio laboral.)

Grupo de Búsqueda: El objetivo es conseguir que el usuario conozca y utilice los instrumentos que le faciliten una búsqueda activa de empleo planificada y organizada.

▪ **D.A.P.O.** (Desarrollo de los Aspectos Personales para la Ocupación): El objetivo es desarrollar actividades que permitan superar las barreras que interfieren en la inserción socio laboral.

▪ **I.N.M.A.** (Información y Motivación para el Autoempleo).

▪ **A.P.E.** (Asesoramiento de Proyectos Empresariales): El técnico asesorará en todos los aspectos relacionados con la puesta en marcha de su proyecto empresarial.

Centro de Información:

Ronda de Toledo, 10

Tfno.: 91/3649700

Horario: de L a V de 9 a 14 h.

- **PROGRAMA ISLA:** (Inserción Socio Laboral).

Te Ofrece:

▪ Orientación Laboral a través de los Servicios Integrados para el Empleo.

▪ Servicio de Intermediación Laboral (bolsa de trabajo), consistente en acercar la Oferta de trabajo a la demanda, proporcionándote así el acceso al puesto de trabajo más adecuado a tu perfil.

Empleo

- Escuelas Taller y Casas de Oficio, que combinan la formación con el empleo.
- Programas Experienciales INEM-Corporación Local de Madrid.

Para acceder al Programa tienes que dirigirte al Centro de Servicios Sociales de tu Junta Municipal de Distrito, al Agente de Inserción Laboral del IMEFE.

Autoempleo

Asesoramiento de Creación de Empresas a través de cita previa.

Ronda de Toledo, 10
Tfno.: 91 364 97 37

Horario: de L a V de 9 a 14 h.

- CURSOS

Cursos gratuitos

C/ Gallur, 50
Tfno.: 91 422 08 90

Horario: de L a V de 9 a 14 h.

Consumo

Oficina Municipal de Información
al Consumidor OMIC

C/ Mayor, 83 - 2º
Tfno.: 010

Unión de Consumidores de España. UCE

C/ Fuencarral, 5
Tfno.: 91 521 30 68

Aulas de Aire libre

Centro

C.C. Puerta de Toledo
C/ Gran Vía de San Francisco, 2
Tfno.: 91 365 64 04
M: 17 a 21 h.
J: 10 a 14 h. y 17 a 21 h.

Retiro

C.C. Francisco de Quevedo
C/ Granada, 42
Tfno.: 91 501 71 46 - 91 501 71 47

Chamartín

C/ Príncipe de Vergara, 142
Tfno.: 91 588 52 19

Chamberí

C/ Galileo, 39
Tfno.: 91 593 22 00

Latina

C/ Camarena, 10
Tfno.: 91 717 10 34
C/ Rodrigo de Arana, s/n
Tfno.: 91 509 54 71

Carabanchel

Av. de Oporto, 78
Tfno.: 91 460 38 01

Usesa

C/ Hermenegildo Bielsa, s/n.
Tfno.: 91 476 82 03

Aulas de Aire libre

Puente de Vallecas

C/ Sierra Carbonera, 74
Tfno.: 91 757 01 89 / 91 757 02 41

Ciudad Lineal

C/ José Luis de Arrese, 81
Tfno.: 91 403 99 07

Villaverde

C.C. y Juvenil Ágata
C/ Doctor Martín Arévalo, 2 - 2º
Tfno.: 91 710 93 02

Deportes

Instituto Municipal de Deportes. Oficina Municipal de Información Deportiva

C/ Puente del Rey, s/n.
Inf. general: Tfno.: 91 540 39 39
Inf. deportiva: Tfno.: 91 540 39 00

Participación Juvenil

Consejo de la Juventud de España

C/ Montera, 24
28013 Madrid
Tfno.: 91 701 04 30

Participación Juvenil

Consejo de la Juventud de la Comunidad de Madrid (CAM)

C/ San Bernardo, 24
28015 Madrid
Tfno.: 91 531 26 55

Registro de Asociaciones Juveniles del Ayuntamiento de Madrid

Pz. Conde de Miranda
28005 Madrid
Tfno.: 91 588 54 44 / 91 588 54 45
/ 91 588 54 46

Educación

Centro de Recursos Educativos

C/José Ortega y Gasset, 100
Tfno.: 91 480 12 89 / 91 480 11 97
drecursos@munimadrid.es
www.munimadrid.es

Ministerio de Educación, Cultura y Deporte

C/ Alcalá, 34
28014 Madrid
Tfno.: 91 701 80 00
www.mec.es

Nuevo Sistema Educativo

www.mec.ed/inf/nusised.html

Educación

Programa de Nuevas Tecnologías

www.pntic.mec.es

Otros

www.educaweb.com

Cidead

www.mec.es/cidead

Consejería de Educación de la Comunidad de Madrid (CAM)

C/ Alcalá, 30
28014 Madrid
Tfnos.: 91 720 00 00
www.madrid.org

Subdirección General de Becas Ministerio de Educación, Cultura y Deporte

C/ Torrelaguna, 58
28027 Madrid
Tfno.: 91 377 83 00
www.mec.es

Biblioteca Joven Dirección General de Juventud

C/ Gran Vía, 10
28006 Madrid
Tfno.: 91 720 11 84
www.madrid.org/infojoven

Centro de Información y Asesoramiento Universitario

C/ Alcalá, 32
28014 Madrid
Tfno.: 91 720 02 06/07
informacion.universitaria@madrid.org
www.madrid.org/universidades

Instituto Madrileño para la Formación de la Comunidad de Madrid

www.imaf.es

Universidad Autónoma de Madrid Campus Cantoblanco

Carretera Colmenar Viejo, Km. 15,5
28049 Madrid
Tfno.: 91 397 51 00 / 91 397 50 00
www.uah.es

Directorio de Centros de Formación en España

www.dices.com

Confederación Española de Centros de Enseñanza

www.cece.es

Universidad Complutense de Madrid. Servicio de Información. Edificio Séneca

Avenida Séneca, 2
28040 Madrid
Tfno.: 91 349 12 98 / 91 394 12 74
www.ucm.es

Educación

Universidad Carlos III de Madrid Atención al Alumno

C/ Madrid, 126 -128
28903 Getafe (Madrid)
Tfno.: 91 624 95 00
www.uc3m.es

Universidad Alfonso X el Sabio

Avenida de la Universidad, 1
28691 Villanueva de la Cañada (Madrid)
Tfno.: 91 810 92 00
www.uax.es

Universidad Politécnica de Madrid Información.Rectorado

Paseo Juan XXIII, 11
28040 Madrid
Tfno.: 91 336 62 30
www.upm.es

Universidad Antonio Nebrija

C/ Pirineos, 55
28040 Madrid
Tfno.: 91 311 66 02
www.nebrija.es

Universidad Rey Juan Carlos

C/ Independencia, 12
Móstoles (Madrid)
Tfno.: 91 665 50 60
info@urjc.es
www.urjc.es

Universidad Europea de Madrid (CEES)

C/ Tajo, s/n. Urbanización El Bosque
28670 Villaviciosa de Odón (Madrid)
Tfno.: 91 616 71 42
www.uem.es

Universidad Nacional, de Educación a Distancia (UNED)

C/ Bravo Murillo, 38
28015 Madrid
Tfno.: 91 398 60 00
www.uned.es

Centro Universitario Francisco de Vitoria

Carretera M-515 de Pozuelo a Majadahonda
Km 1,800
28223 Pozuelo de Alarcón (Madrid)
Tfno.: 91 351 15 66
www.fvitoria.com

Universidad Pontificia de Comillas de Madrid

C/ Universidad Comillas, 3
28049 Madrid
Tfno.: 734 39 50
www.upco.es

Universidad San Pablo CEU

C/ Julián Romea, 18
28003 Madrid
Tfno.: 91 536 27 27
www.ceu.es

Educación

Universidad Camilo José Cela

Castillo de Alarcón, 49
28692 Villafranca del Castillo (Madrid)
Tfno.: 91 815 31 31
www.ucjc.edu

Universidad Pontificia de Salamanca. Campus de Madrid

Paseo Juan XXIII, 3
28040 Madrid
Tfno.: 91 514 17 08

Universidad Internacional Menéndez Pelayo

C/ Isaac Peral, 23
28040 Madrid
Tfno.: 91 592 06 00

Departamento de Salud

Área de Sanidad y Consumo

C/ Mayor, 58 - 2º
Tfnos.: 91 588 14 21 / 91 588 14 04

Escuela de Sanidad y Consumo

C/ Sacramento, 7 - Bajo Dcha.
Tfno.: 91 588 26 94

Servicio Asistencia Municipal

de Urgencia y Rescate SAMUR
Tfno.: 092

Centros municipales de Salud (C.M.S.)

Unidad Programa del Adolescente

C/ Navas de Tolosa, 10
Tfnos.: 91 588 96 77 / 80

Arganzuela

Distritos: Arganzuela, Carabanchel (Comillas)

º Chopera, 10
Tfnos.: 91 588 62 32 / 91 588 62 86

Carabanchel

Distrito: Carabanchel

C/ Eugenia de Montijo, 90
Tfnos.: 91 360 22 00

Centro

Distritos: Centro-Moncloa

C/ Navas de Tolosa, 10
Tfnos.: 91 588 96 60 / 91 588 96 63

Ciudad Lineal

Distritos: Ciudad Lineal y San Blas

Parque Arriaga, s/n.
Tfnos.: 91 406 15 78

Chamberí

Distritos: Chamberí

Chamartín (El Viso) Prosperidad
y C. Jardín
C/ Rafael Calvo, 6
Tfnos.: 91 588 67 83 / 91 588 67 84

Centros municipales de Salud (C.M.S.)

Fuencarral-El Pardo

Distrito: Fuencarral

Av. Monforte de Lemos, s/n.

Tfnos.: 91 588 68 71 / 91 588 68 73

Hortaleza

**Distritos: Hortaleza, Barajas,
C. Lineal (Costillares)**

C/ Juan Clemente Núñez, s/n.

Tfnos.: 91 388 19 89 / 91 388 56 06

Latina

Distrito: Latina

Pº Extremadura, 147

Tfnos.: 91 479 25 13 / 91 464 76 32

Retiro

Distrito: Retiro

C/ Gobernador, 39

Tfnos.: 91 360 15 30

Tetuán

**Distritos: Chamartín (Castilla,
Hispanoamérica, N. España)**

C/ Aguiléñas, 1

Tfnos.: 91 588 66 75 / 91 588 66 89

Vallecas

Distrito: Villa Vallecas

Pl. Sierra Gador, 1

Tfnos.: 91 380 79 10

C.A. Urg. Vallecas

Distrito: Puente Vallecas

Pl. Sierra Gador, bajo

Tfno.: 91 303 11 48

Centros municipales de Salud (C.M.S.)

Vicálvaro

Distritos: Vicálvaro, Moratalaz

y San Blas

C/ Calahorra, 11

Tfnos.: 91 775 32 60

Villaverde-Usera

Distritos: Villaverde y Usera

Rafaela Ibarra, s/n.

Tfnos.: 91 460 98 50

Programas municipales contra las drogas

**Departamento del Plan Municipal contra
las Drogas**

C/ Carrera de San Francisco, 17

Tfno.: 91 365 98 05

**Servicio Social de Información
Teléfonica y Atención de Emergencias**

Información Servicios Sociales

Generales: 900 100 333

Información sobre

Drogodependencias: 900 100 337

Servicio de Apoyo a la Prevención (S.A.P.)

C/ Carrera de San Francisco, 16

Tfno.: 91 365 92 00

Centros Municipales de atención a las drogodependencias

C.A.D. Sector 1

Latina y Carabanchel

C/ Camarena, 10
Tfno.: 91 718 12 00

C.A.D. Sector 2

Villaverde y Usera

C/ Verde Viento, 16
Tfno.: 91 723 11 12

C.A.D. Sector 3

Puente de Vallecas,

Vallecas Villa y Moratalaz
C/ Puerto Monasterio, 11
Tfno.: 91 588 60 41

C.A.D. Sector 4

San Blas, Ciudad Lineal, Vicalvaro y Barajas

C/ Alcalá, 527
Tfno.: 91 320 60 20

C.A.D. Sector 5

Tetuán y Chamartín

C/ Pinos Alta, 122
Tfno.: 91 315 15 94

C.A.D. Sector 6

Centro, Arganzuela, Retiro, Salamanca, Moncloa, Aravaca y Chamberí

Pº Chopera, 10
Tfno.: 91 588 61 89

C.A.D. Sector 7

Hortaleza y Fuencarral

C/ Minaya, 7
Tfno.: 91 381 82 00

Otros recursos Municipales relacionados

Escuela Municipal del Voluntariado

C/ Segovia, 2, bajo
28005 Madrid
Tfno.: 91 758 18 60

Escuela de Formación Familiar y del Voluntariado en Drogodependencias

C/ Pinos Alta, 122, 3ª planta
Tfno.: 91 315 15 94

Centro de Prevención del Alcoholismo y Tabaquismo. Area de Salud y Consumo

C/ Alberto Aguilera, 20
Tfno.: 91 593 03 02

Centro de Contacto y Atención Sociosanitaria para Drogadictos

C/ Fúcar, 8
Tfno.: 91 369 12 71

Otros recursos Municipales relacionados

Programa de Intervención en los Juzgados de Guardia de Madrid

Juzgados de la Plaza de Castilla
Tfno.: 91 397 15 86

Programa de Rehabilitación de Drogodependientes del Centro de Inserción Social "Victoria Kent" (Yeserías)

C/ Juan de Vera, 10

Programa de Prevención de Drogodependencias en Centros Educativos (convenio de colaboración entre el M.E.C., la CAM y el AYT.O.)

Gerencia: C/ San Bernardo, 24 - 5º
Tfno.: 91 521 73 77

Equipo de zona para la prevención de Drogodependencias

Tetuán

Pl. de la Remonta, s/n.
Tfno.: 91 571 13 98

Chamberí

C/ Galileo, 39
Tfno.: 91 593 22 85

Equipo de zona para la prevención de Drogodependencias

Fuencarral-El Pardo

C/ Fuente Chica, 25
Tfno.: 91 734 83 50

Latina

C/ Camarena, 10
Tfno.: 91 718 08 00

Carabanchel

C/ M. Oscar Romero, 42
Tfno.: 91 360 29 80 / 81

Puente de Vallecas

Av. de la Albufera, 42
Tfno.: 91 588 73 00

Vicálvaro

Pl. D. Antonio de Andrés, s/n.
Tfno.: 91 588 79 05

Moncloa-Aravaca

Pl. de la Moncloa, 1
Tfno.: 91 588 69 40

San Blas

C/ Torre Arias, 2
Tfno.: 91 588 80 00

Barajas

Pl. Mercurio, 1
Tfno.: 91 588 81 38

Equipo de zona para la prevención de Drogodependencias

Ciudad Lineal

C/ Hnos. García Noblejas, 160
Tfno.: 91 327 04 98

Salamanca

C/ Velázquez, 52
Tfno.: 91 435 90 34

Centros de Servicios Sociales (Programas de Educación de Calle)

Centro

San Francisco El Grande
C/ La Paloma, 28
Tfno.: 91 365 82 80

Arganzuela

Casa del Reloj
Pº Chopera, 10
Tfno.: 91 588 62 93

Retiro

C/ José Martínez Velasco
Tfno.: 91 588 63 25

Centros de Servicios Sociales (Programas de Educación de Calle)

Salamanca

Pilar de Zaragoza
C/ Pilar de Zaragoza, 28
Tfno.: 91 356 32 39

Chamartín

Sta. Hortensia
C/ Sta. Hortensia, 15
Tfno.: 91 510 68 50

Tetuán

La Remonta
Pl. de La Remonta, 12
Tfno.: 91 571 14 56

Chamartín

Galileo
C/ Fernando el Católico, 35
Tfno.: 91 593 22 00

Fuencarral-El Pardo

Fray Luis de León
C/ Manresa, 1
Tfno.: 91 735 10 61

Fuencarral

C/ Badalona, s/n.

Centros de Servicios Sociales (Programas de Educación de Calle)

Moncloa-Aravaca

Dehesa de la Villa
C/ Antonio Machado, 22
Tfno.: 91 373 02 24

Latina

Aluche
C/ Camarena, 10
Tfno.: 91 718 08 11

Carabanchel

M. Oscar Romero
C/ M. Oscar Romero, 42
Tfno.: 91 360 29 80 / 81

Usera

San Filiberto
San Filiberto, 7
Tfno.: 91 469 12 12

Puente de Vallecas

Casa del Bulevar
C/ Peña Gorbea, 22
Tfno.: 91 477 83 14

Entrevías
C/ Yuste, 8
Tfno.: 91 786 24 11

Pablo Neruda
C/ Gerardo Diego, s/n.
Tfno.: 91 777 59 99

R. Pérez Ayala
C/ Ramón Pérez Ayala, s/n.
Tfno.: 91 501 62 25

Moratalaz

Fuente Carrantona
C/ Fuente Carrantona, 8
Tfno.: 91 588 74 67

Ciudad Lineal

Luis Vives
C/ Hnos. García Noblejas, 160
Tfno.: 91 327 04 98

Hortaleza

Concepción Arenal
C/ Javier del Quinto, s/n
Tfno.: 91 382 15 61

Villaverde

Villalonso
C/ Villalonso, 12
Tfno.: 91 797 08 62

Villa de Vallecas

C/ Peña Veiga, s/n.
Tfno.: 91 778 99 01
C/ Puerto de las Pilas, s/n.
Tfno.: 91 332 07 11

Vicálvaro

Av. Real, 36
Tfno.: 91 776 53 12

Centros de Servicios Sociales (Programas de Educación de Calle)

San Blas

C/ Hnos. García Noblejas, 5
Tfno.: 91 377 35 67

Barajas

Pl. Mercurio, s/n.
Tfno.: 91 588 81 41

Instituciones Públicas

Instituto de Enseñanza Secundaria

Hotel Escuela de la Comunidad
de Madrid
Ctra. de Colmenar Viejo
(M-607) Km. 13
28049 Madrid
Tfno.: 91 372 13 33
Fax: 91 372 06 81

Dirección General de Juventud

Locales de Ensayo
(Metro Cuzco y Usera)
Horario: de 9 a 14 y de 17 a 20 horas
Tfno.: 91 720 11 82

Instituto Complutense de Drogodependencias

U.C.M. Facultad de Medicina, 2ª
planta
Tfno.: 91 394 12 31

Instituciones Públicas

Instituto de la Juventud (INJUVE)

C/ José Ortega y Gasset, 71
Tfno.: 91 347 77 00
<http://www.mtas.es/injuve>

Instituciones Privadas

Fundación de Ayuda contra la Drogodependencia (F.A.D.)

Av. de Burgos, 1 y 3
Tfno.: 900 16 15 15

Comité Ciudadano Antisida

C/ Sandoval, 7
Tfno.: 91 531 10 19

Alcohólicos Anónimos

C/ Gran Avenida, blq. 225
Tfno.: 91 522 68 24

Instituto Español para la Atención a los Problemas del Juego de Azar

C/ Víctor de la Serna, 16
Tfno.: 91 519 76 76

Proyecto Hombre

C/ Martín de los Heros, 68
Tfno.: 91 542 02 71

Instituciones Privadas

Federación de Asociaciones de Asistencia al Toxicómano (FERMAT)

C/ Conde de Romanones, 9 - 4º Dcha.
Tfno.: 91 369 46 08

Cruz Roja Madrid

C/ Pozas, 14
Tfno.: 91 532 55 55

Cruz Roja Juventud

C/ Federico Rubio y Galí, 3
Tfno.: 91 533 66 65

Cáritas Española

C/ San Bernardo, 99 bis
Tfno.: 91 445 53 00

Residencia de Estudiantes

Pinar, 21-23.
28006 Madrid
Tfno.: 91 563 64 11
www.residencia.csic.es



Consejería de Educación
Dirección General de Juventud



madrid

ÁREA DE GOBIERNO DE EMPLEO
Y SERVICIOS A LA CIUDADANÍA
Gerencia de Educación y Juventud

**En el centro de Información Juvenil del Ayuntamiento de Madrid,
se gestionan los siguientes servicios:**

- Carnet Joven Euro < 26
- Carnet de Estudiante Internacional
- Carnet de Teacher Internacional
- Carnet Fyto
- Carnet de Alberguistas: Nacional e Internacional:
 - Modalidad Joven
 - Modalidad Adulto
 - Modalidad Familiar
 - Modalidad de Grupo
- Reservas e información nacional e internacional de Albergues Juveniles
- Seguros de viaje para el extranjero desde 10 días a un año (Europa Assistance)

CENTRO DE INFORMACIÓN JUVENIL

C/ José Ortega y Gasset, 100
Horario: de 9 a 14 horas
Tfnos.: 91 480 12 18 / 19
28006 Madrid

Boletín de Información Juvenil

Septiembre 2004

Ayuntamiento de Madrid

Edita

Ayuntamiento de Madrid

Área de Gobierno de Empleo y Servicios a la Ciudadanía

Gerencia de Educación y Juventud

e-mail: djuventud@munimadrid.es

www.munimadrid.es/juventud

Creatividad y diseño

José Luis Alcolea

Maquetación, Fotomecánica e Impresión

Dayenu Grupo de Comunicación

© Ayuntamiento de Madrid.

Área de Gobierno de Empleo y Servicios a la Ciudadanía

Depósito Legal: M-19.162-1992

CENTRO DE INFORMACIÓN JUVENIL

Pasa y conócenos

- ✓ Tramitación de carnés para jóvenes
- ✓ Reservas de albergues juveniles
- ✓ Seguros de viaje para el extranjero
- ✓ Información juvenil:

becas	viajes
oposiciones	actividades culturales
certámenes	aire libre
vivienda	ocio alternativo
empleo	



madrid

ÁREA DE GOBIERNO DE EMPLEO
Y SERVICIOS A LA CIUDADANÍA
Gerencia de Educación y Juventud

C/ José Ortega y Gasset, 100
Tfños.: 91 480 12 18 / 19
www.munimadrid.es/juventud
Horario de 9 a 14 horas

TIVE  Transferencia de Información Juvenil
Comunidad de Madrid