

TIPO INTERVENCIÓN		MADRID	%	CTRO	%
FUEGOS	INTERIOR	1798	7,64	154	7,65
	EXTERIOR	5229	22,23	279	13,86
DAÑOS EN CONSTRUCCIÓN	INTERIOR	1239	5,27	236	11,72
	EXTERIOR	172	0,73	12	0,60
SALVAMENTOS Y RESCATES	INTERIOR	2719	11,56	285	14,16
	EXTERIOR	1155	4,91	58	2,88
DAÑOS POR AGUA	INTERIOR	1103	4,69	139	6,91
	EXTERIOR	288	1,22	16	0,79
INCIDENTES DIVERSOS		4.016	17,07	324	16,10
SALIDAS SIN INTERVENCIÓN		5.144	21,87	458	22,75
SERVICIOS VARIOS		659	2,80	52	2,58
TOTAL		23.522	100,00	2.013	100,00

% POR TIPO DE INTERVENCIÓN EN EL DISTRITO

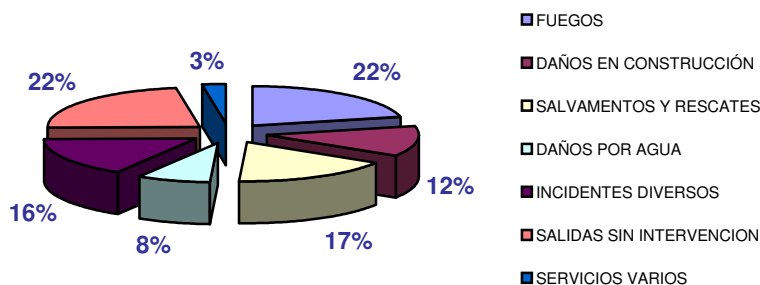

COMPARATIVA NÚMERO TOTAL DE INTERVENCIONES

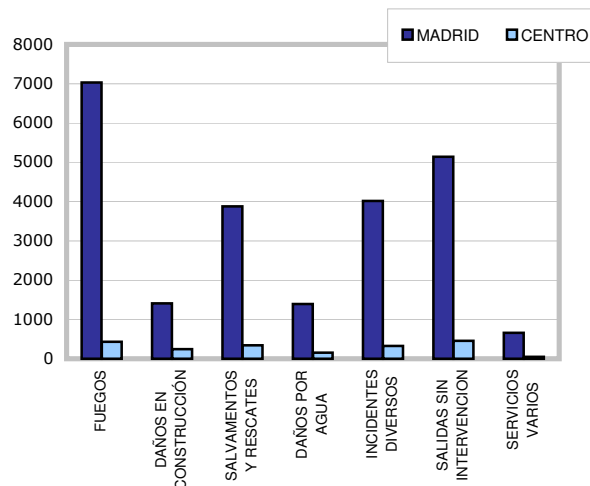

PORCENTAJE SOBRE EL TOTAL DE INTERVENCIONES

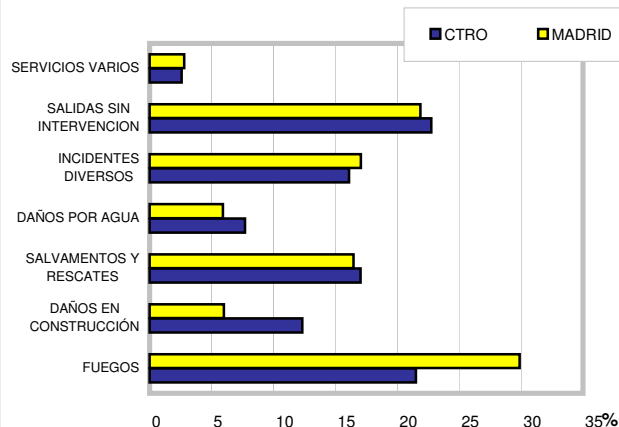

PORCENTAJE DE INTERVENCIONES POR FRANJA HORARIA

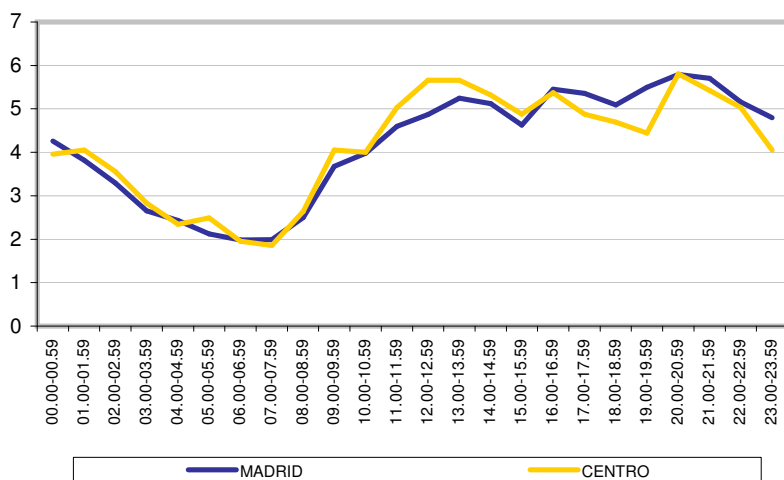

PORCENTAJE DE INTERVENCIONES AGRUPADAS POR TIEMPO DE RESPUESTA

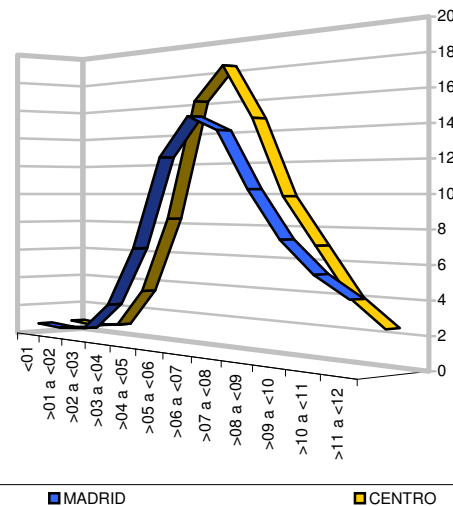

USO DE LA EDIFICACIÓN	TOTAL	%
Edificio en construcción	17	1,36
Vivienda	1.043	83,44
Residencial Público	25	2,00
Uso Administrativo y Oficinas	50	4,00
Espectáculo y reunión	22	1,76
Bares, cafeterías y restaurantes	51	4,08
Comercial	31	2,48
Garaje y aparcamiento	11	0,88
<b>TOTAL</b>	<b>1.250</b>	<b>100,00</b>

PORCENTAJE DE INTERVENCIONES POR USO

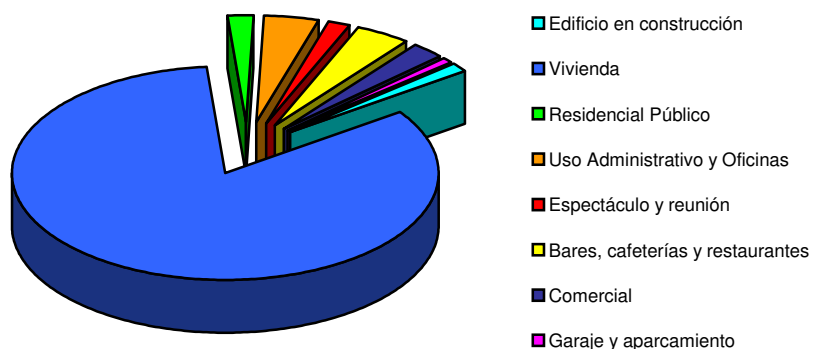

INTERVENCIONES CON VÍCTIMAS	GENERAL			FUEGOS EN VIVIENDA		
	<14 años	14-65 años	>65 años	<14 años	14-65 años	>65 años
<b>Rescatados</b>						
	28	365	110	0	2	1
<b>Intoxicados</b>						
Mujeres	0	8	0	0	3	0
Varones	0	8	0	0	7	0
<b>Lesionados</b>						
Mujeres	0	5	3	0	0	0
Varones	0	10	1	0	2	0
<b>Muertos</b>						
Mujeres	0	3	7	0	0	0
Varones	0	4	3	0	0	0

% DE RESCATES Y VÍCTIMAS POR Nº DE INTERVENCIONES

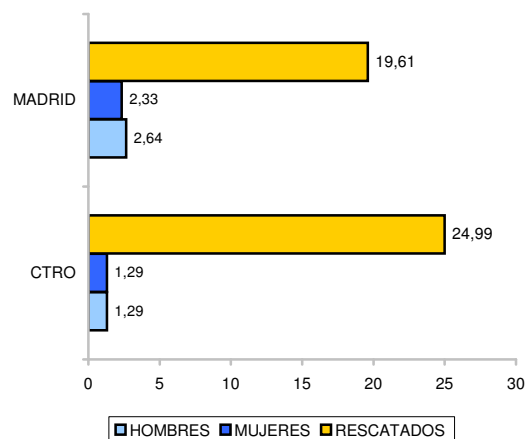

NÚMERO DE PARQUES ACTUANTES	TOTAL INTERVENCIONES	%
Un parque	1645	80,32
Dos parques	348	16,99
Tres o más parques	55	2,69
Resueltas con el primer tren de ataque	1802	87,99

## INTERVENCIONES DESTACABLES:

ESPEJO 2 - 1º-D

GRAN VIA 42

MORATIN 4

SAN JOAQUIN 8 3º 2º i

ATOCHA 111

FV-2 FUEGO EN ENTRAMADO HORIZONTAL

FP-2 FUEGO EN CAMPANAS EXTRACTORAS

SS-1 INTENTO DE SUICIDIO

RR-0 OBRAS DE REFORMA

RR-0 OBRAS DE REFORMA

USO / TIPOLOGIA DE EDIFICIO	VISITAS DE INSPECCION				PROYECTOS DE P.C.I.		PLANES DE EMERGENCIA		CTRO	MADRID	%
	LICENCIAS FUNCIONAMIENTO		DE OFICIO								
	ENT.	SAL.	ENT.	SAL.	ENT.	SAL.	ENT.	SAL.			
Residencial Vivienda	0	1	1	1	0	0	0	0	3	482	0,62
Residencial Publico, Comunitaria, Hospedaje	1	1	1	0	3	2	11	32	51	312	16,35
Hospitalario, Equipamiento Salud	0	0	0	0	0	0	0	0	0	85	0,00
Publica concurrencia	8	9	48	39	14	17	12	15	162	654	24,77
Administrativo, Oficinas, terciarios	2	2	1	0	9	10	12	19	55	839	6,56
Docente, educativo	3	2	3	4	3	2	2	16	35	645	5,43
Comercial	9	7	2	0	4	6	6	4	38	578	6,57
Garaje-aparcamiento	0	0	0	0	2	1	0	0	3	167	1,80
Industria	0	0	0	0	0	0	1	2	3	365	0,82
Almacén	0	1	2	1	0	0	0	0	4	97	4,12
Otros	0	0	0	0	0	0	0	0	0	69	0,00
TOTAL	23	23	58	45	35	38	44	88	354	4.293	8,25

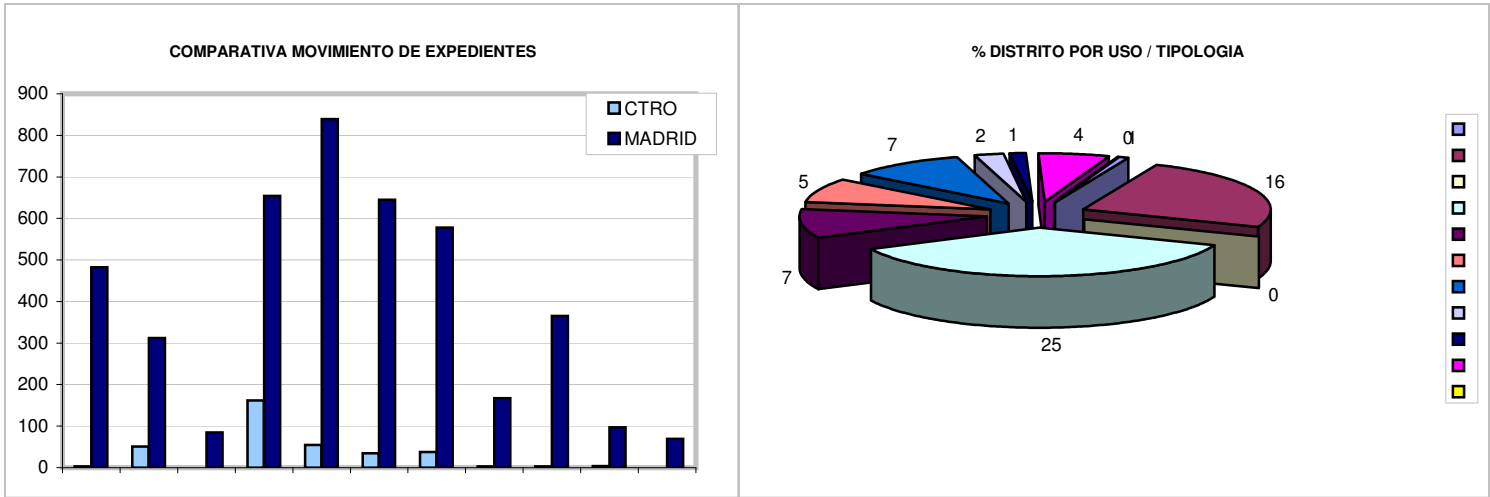

SERVICIOS AL CIUDADANO						
ACTIVIDADES PREVENTIVAS				MADRID		
VISITAS RECONOCIMIENTO			0	141		
RETENES	ASISTENCIA		25	71	EN COLEGIOS	3 600 17.096
	PREALERTA		4	37	EN CENTROS DE MAYORES	2 133 5.270
SIMULACROS Y MANIOBRAS	EVACUACIÓN	ASISTENCIA	0	13	OTROS COLECTIVOS	0 0 3.119
		PREALERTA	25	178	VISITAS	PARQUES 19 744
	INTERVENCIONES	CONJUNTOS	0	3		MUSEOS 0 14
		VARIOS	2	38	MATERIAL DIVULGATIVO	
REVISIONES	COLUMNAS SECAS		0	58		
	HIDRANTES		0	0		
	ITINERARIOS		0	0		

OBSERVACIONES:

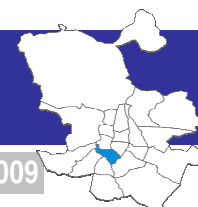

TIPO INTERVENCIÓN		MADRID	%	ARGA	%
FUEGOS	INTERIOR	1798	7,64	63	6,17
	EXTERIOR	5229	22,23	179	17,53
DAÑOS EN CONSTRUCCIÓN	INTERIOR	1239	5,27	64	6,27
	EXTERIOR	172	0,73	8	0,78
SALVAMENTOS Y RESCATES	INTERIOR	2719	11,56	177	17,34
	EXTERIOR	1155	4,91	40	3,92
DAÑOS POR AGUA	INTERIOR	1103	4,69	49	4,80
	EXTERIOR	288	1,22	23	2,25
INCIDENTES DIVERSOS		4.016	17,07	158	15,48
SALIDAS SIN INTERVENCIÓN		5.144	21,87	204	19,98
SERVICIOS VARIOS		659	2,80	56	5,48
TOTAL		23.522	100,00	1.021	100,00

COMPARATIVA NÚMERO TOTAL DE INTERVENCIONES

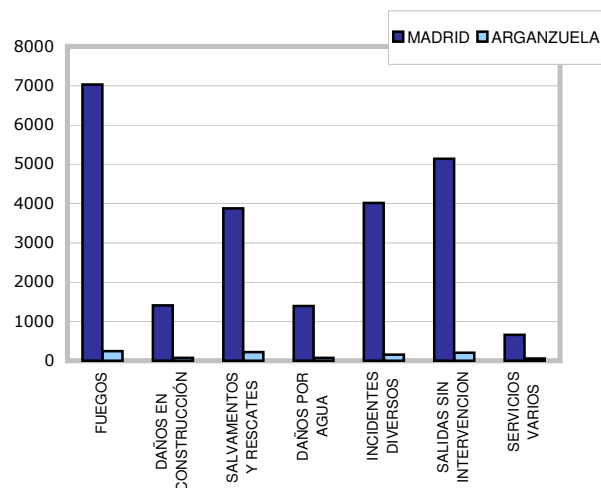

PORCENTAJE SOBRE EL TOTAL DE INTERVENCIONES

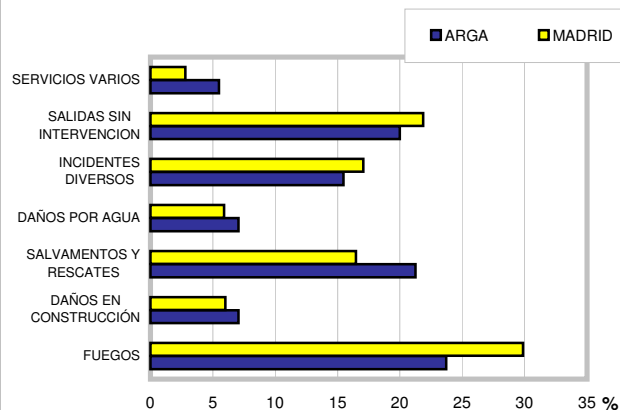

% POR TIPO DE INTERVENCIÓN EN EL DISTRITO

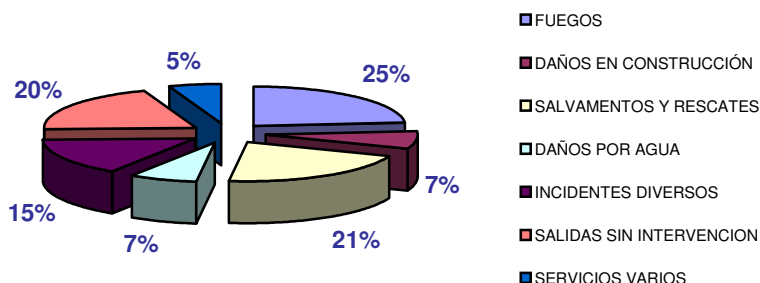

PORCENTAJE DE INTERVENCIONES POR FRANJA HORARIA

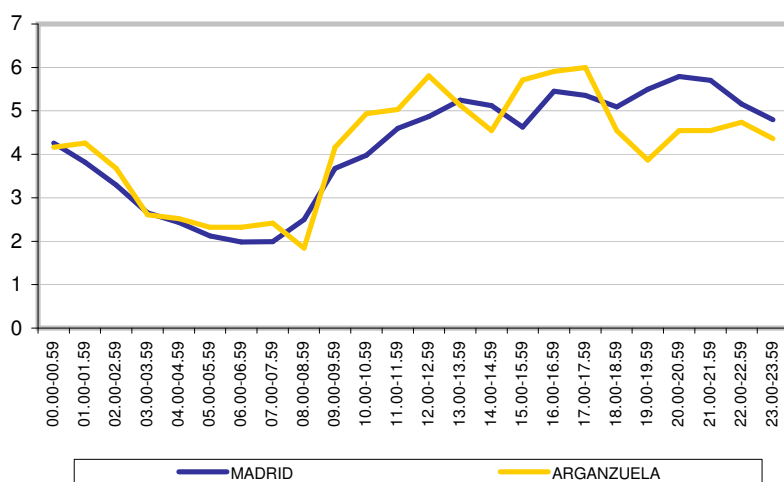

PORCENTAJE DE INTERVENCIONES AGRUPADAS POR TIEMPO DE RESPUESTA

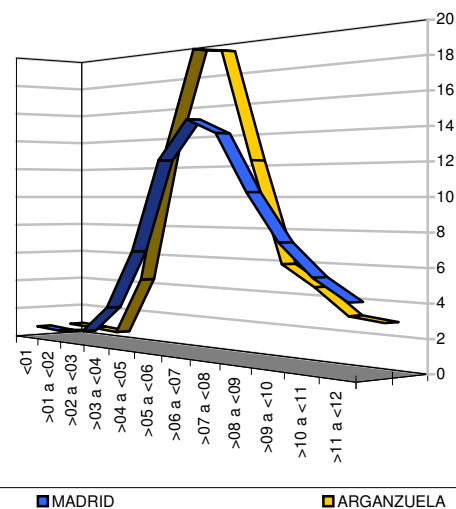



USO DE LA EDIFICACIÓN	TOTAL	%
Edificio en construcción	5	0,95
Vivienda	478	90,53
Residencial Público	8	1,52
Uso Administrativo y Oficinas	9	1,70
Espectáculo y reunión	5	0,95
Bares, cafeterías y restaurantes	7	1,33
Comercial	12	2,27
Garaje y aparcamiento	4	0,76
<b>TOTAL</b>	<b>528</b>	<b>100,00</b>

PORCENTAJE DE INTERVENCIONES POR USO

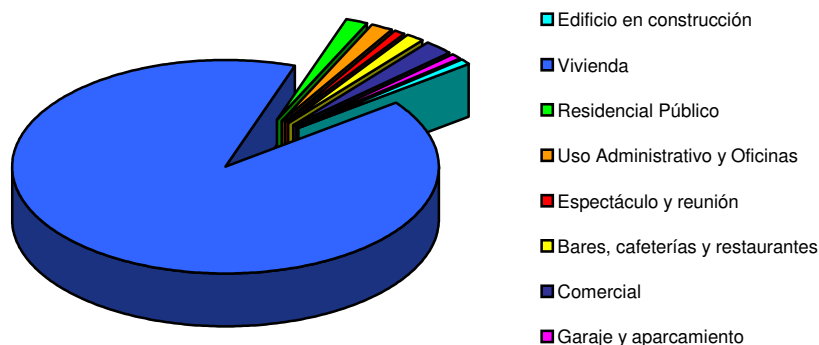

INTERVENCIONES CON VÍCTIMAS	GENERAL			FUEGOS EN VIVIENDA		
	<14 años	14-65 años	>65 años	<14 años	14-65 años	>65 años
<b>Rescatados</b>						
	27	192	65	0	3	1
<b>Intoxicados</b>						
Mujeres	0	4	0	0	3	0
Varones	0	4	0	0	3	0
<b>Lesionados</b>						
Mujeres	0	8	5	0	0	0
Varones	2	12	0	0	0	0
<b>Muertos</b>						
Mujeres	0	1	4	0	0	0
Varones	0	9	1	0	1	0

% DE RESCATES Y VÍCTIMAS POR Nº DE INTERVENCIONES

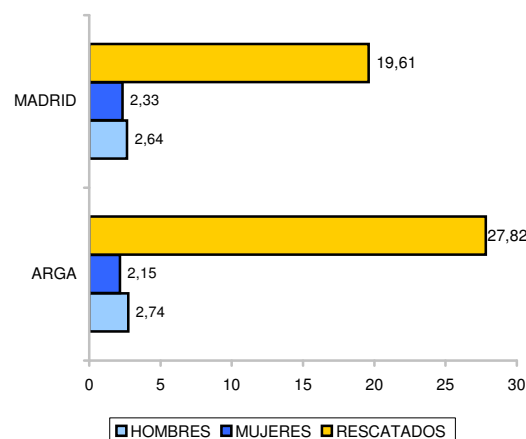

NÚMERO DE PARQUES ACTUANTES	TOTAL INTERVENCIONES	%
Un parque	971	94,00
Dos parques	52	5,03
Tres o más parques	10	0,97
Resueltas con el primer tren de ataque	917	88,77

## INTERVENCIONES DESTACABLES:

MENDEZ ALVARO 6  
 MENDEZ ALVARO 19  
 CHOPERA 71  
 M-30 12 K  
 RAFAEL DE RIEGO 24

FV-2 FUEGO EN ENTRAMADO VERTICAL  
 FN-0 FUEGO GENERALIZADO  
 SS-2 INTENTO DE SUICIDIO  
 FP-1 FUEGO EN INSTALACIONES ELECTRICAS  
 FV-0 FUEGO EN MUEBLES Y ENSERES

USO / TIPOLOGIA DE EDIFICIO	VISITAS DE INSPECCION				PROYECTOS DE P.C.I.		PLANES DE EMERGENCIA		ARGA	MADRID	%
	LICENCIAS FUNCIONAMIENTO		DE OFICIO								
	ENT.	SAL.	ENT.	SAL.	ENT.	SAL.	ENT.	SAL.			
Residencial Vivienda	1	1	16	19	1	1	0	0	39	482	8,09
Residencial Publico, Comunitaria, Hospedaje	0	0	0	0	0	0	1	0	1	312	0,32
Hospitalario, Equipamiento Salud	0	0	0	0	0	0	0	0	0	85	0,00
Publica concurrencia	1	1	13	11	5	6	1	6	44	654	6,73
Administrativo, Oficinas, terciarios	0	0	0	0	3	2	3	11	19	839	2,26
Docente, educativo	0	0	0	0	3	2	2	7	14	645	2,17
Comercial	0	0	0	0	7	6	0	5	18	578	3,11
Garaje-aparcamiento	0	0	0	0	2	2	0	0	4	167	2,40
Industria	1	0	0	0	1	1	0	0	3	365	0,82
Almacén	0	0	0	0	1	1	0	0	2	97	2,06
Otros	0	0	3	2	1	1	1	0	8	69	11,59
TOTAL	3	2	32	32	24	22	8	29	152	4.293	3,54

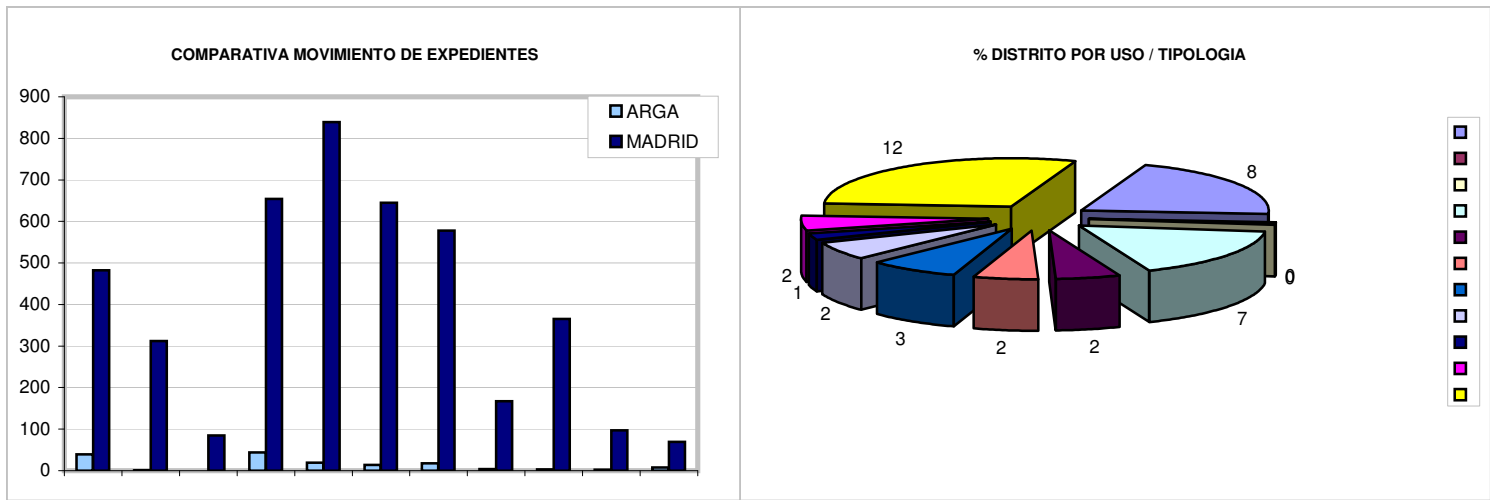

SERVICIOS AL CIUDADANO						
ACTIVIDADES PREVENTIVAS				MADRID		
VISITAS RECONOCIMIENTO				68	141	
RETENES	ASISTENCIA			1	71	EN COLEGIOS
	PREALERTA			2	37	EN CENTROS DE MAYORES
SIMULACROS Y MANIOBRAS	EVACUACIÓN	ASISTENCIA	1	13	OTROS COLECTIVOS	
		PREALERTA	13	178	VISITAS	PARQUES
	INTERVENCIONES	CONJUNTOS	1	3		20
		VARIOS	0	38	MUSEOS	
					0	
REVISIONES	COLUMNAS SECAS			9	58	MATERIAL DIVULGATIVO
	HIDRANTES			0	0	
	ITINERARIOS			0	0	

OBSERVACIONES:

TIPO INTERVENCIÓN		MADRID	%	RETI	%
FUEGOS	INTERIOR	1798	7,64	65	7,72
	EXTERIOR	5229	22,23	135	16,03
DAÑOS EN CONSTRUCCIÓN	INTERIOR	1239	5,27	49	5,82
	EXTERIOR	172	0,73	5	0,59
SALVAMENTOS Y RESCATES	INTERIOR	2719	11,56	114	13,54
	EXTERIOR	1155	4,91	59	7,01
DAÑOS POR AGUA	INTERIOR	1103	4,69	51	6,06
	EXTERIOR	288	1,22	15	1,78
INCIDENTES DIVERSOS		4.016	17,07	126	14,96
SALIDAS SIN INTERVENCIÓN		5.144	21,87	203	24,11
SERVICIOS VARIOS		659	2,80	20	2,38
TOTAL		23.522	100,00	842	100,00

COMPARATIVA NÚMERO TOTAL DE INTERVENCIONES

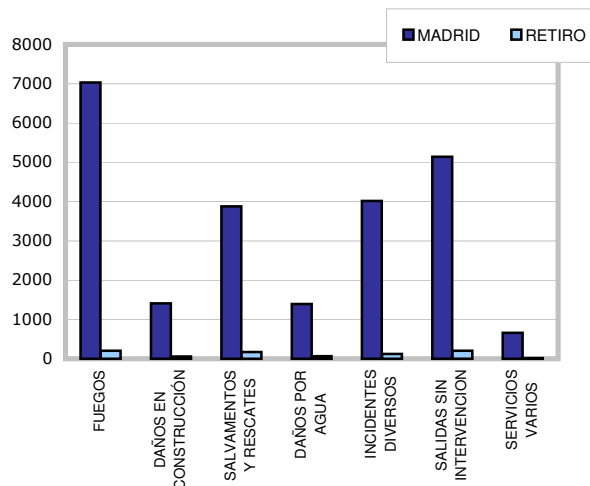

PORCENTAJE SOBRE EL TOTAL DE INTERVENCIONES

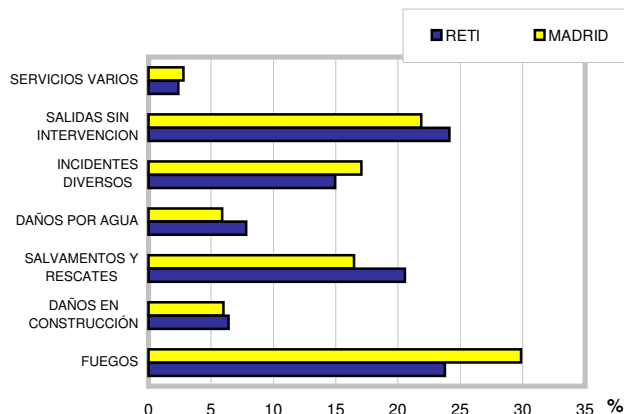

% POR TIPO DE INTERVENCIÓN EN EL DISTRITO

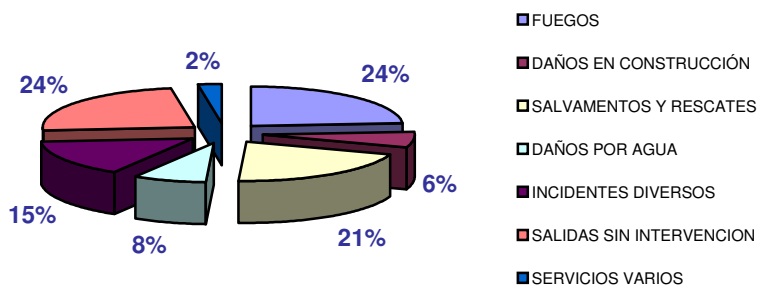

PORCENTAJE DE INTERVENCIONES POR FRANJA HORARIA

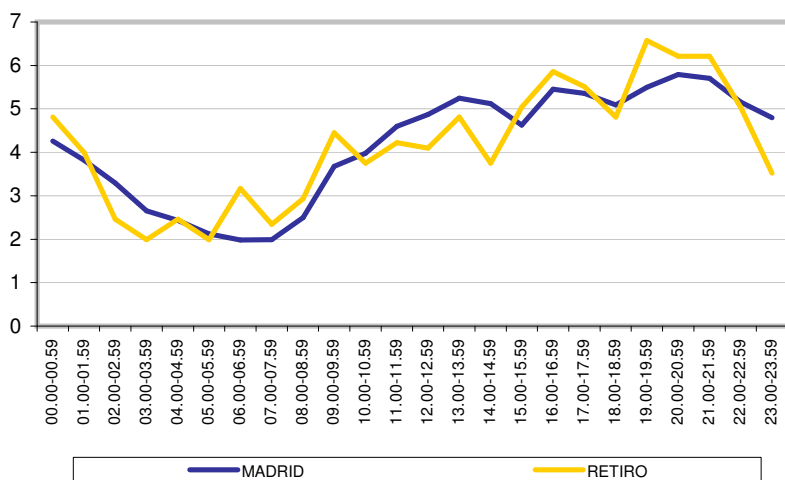

PORCENTAJE DE INTERVENCIONES AGRUPADAS POR TIEMPO DE RESPUESTA

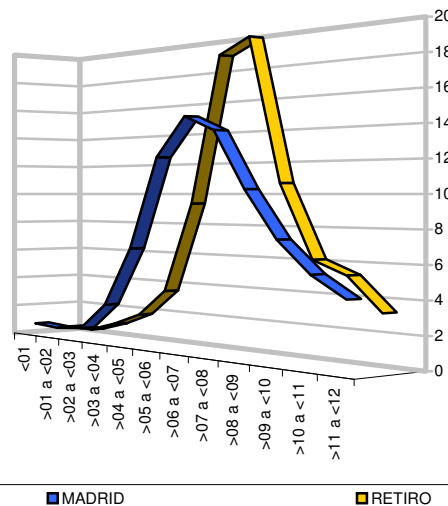

USO DE LA EDIFICACIÓN	TOTAL	%
Edificio en construcción	5	1,19
Vivienda	369	87,65
Residencial Público	4	0,95
Uso Administrativo y Oficinas	13	3,09
Espectáculo y reunión	4	0,95
Bares, cafeterías y restaurantes	7	1,66
Comercial	8	1,90
Garaje y aparcamiento	11	2,61
<b>TOTAL</b>	<b>421</b>	<b>100,00</b>

PORCENTAJE DE INTERVENCIONES POR USO

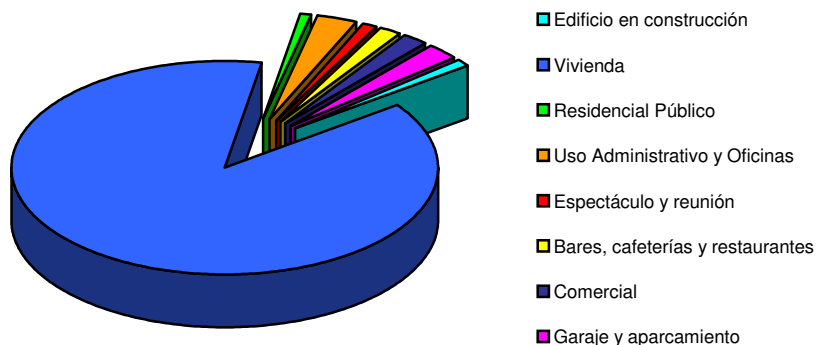

INTERVENCIONES CON VÍCTIMAS	GENERAL			FUEGOS EN VIVIENDA		
	<14 años	14-65 años	>65 años	<14 años	14-65 años	>65 años
<b>Rescatados</b>						
	23	157	56	1	32	0
<b>Intoxicados</b>						
Mujeres	0	9	1	0	8	0
Varones	1	7	0	1	6	0
<b>Lesionados</b>						
Mujeres	0	1	1	0	0	0
Varones	0	8	1	0	0	0
<b>Muertos</b>						
Mujeres	0	3	3	0	2	0
Varones	1	2	2	1	0	0

% DE RESCATES Y VÍCTIMAS POR Nº DE INTERVENCIONES

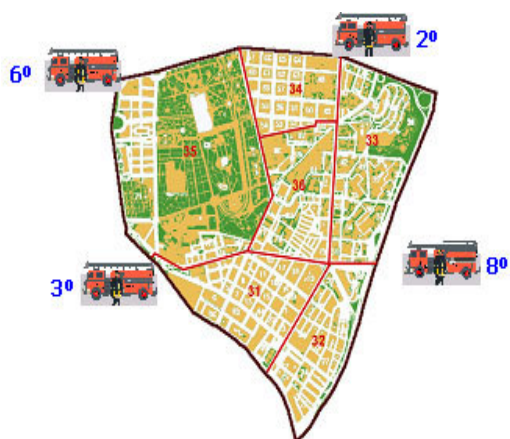
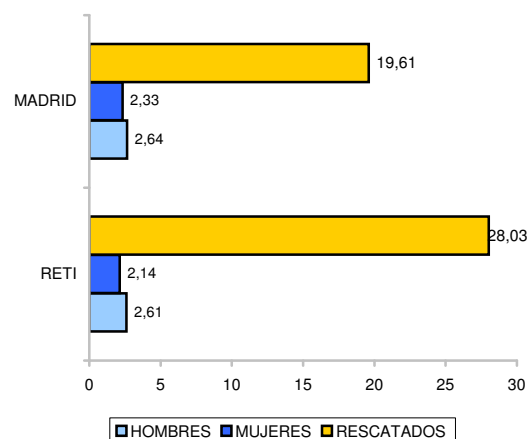

NÚMERO DE PARQUES ACTUANTES	TOTAL INTERVENCIONES	%
Un parque	787	92,26
Dos parques	56	6,57
Tres o más parques	10	1,17
Resueltas con el primer tren de ataque	756	88,63

**INTERVENCIONES DESTACABLES:**

ALCALDE SAINZ DE BARANDA 63  
 ATOCHA 5  
 ALCALDE SAINZ DE BARANDA 41  
 PEZ AUSTRAL 4  
 ALFONSO XII 14

FV-2 FUEGO EN CAMPANAS EXTRACTORAS  
 FT-4 FUEGO EN OBJETOS AISLADOS  
 FV-2 FUEGO EN MUEBLES Y ENSERES  
 FV-2 FUEGO EN OBJETOS AISLADOS  
 FH-0 FUEGO EN MUEBLES Y ENSERES

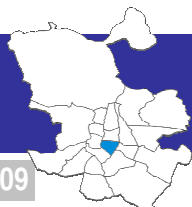

USO / TIPOLOGIA DE EDIFICIO	VISITAS DE INSPECCION				PROYECTOS DE P.C.I.		PLANES DE EMERGENCIA		RETI	MADRID	%
	LICENCIAS FUNCIONAMIENTO		DE OFICIO								
	ENT.	SAL.	ENT.	SAL.	ENT.	SAL.	ENT.	SAL.			
Residencial Vivienda	0	0	12	16	1	2	0	0	31	482	6,43
Residencial Publico, Comunitaria, Hospedaje	0	0	4	1	1	0	1	1	8	312	2,56
Hospitalario, Equipamiento Salud	0	1	1	0	0	0	0	12	14	85	16,47
Publica concurrencia	0	0	5	5	2	2	1	2	17	654	2,60
Administrativo, Oficinas, terciarios	0	1	1	0	2	2	3	15	24	839	2,86
Docente, educativo	0	0	0	0	3	2	1	10	16	645	2,48
Comercial	2	1	1	2	3	2	1	0	12	578	2,08
Garaje-aparcamiento	0	0	2	2	1	1	0	1	7	167	4,19
Industria	2	3	0	0	1	1	0	0	7	365	1,92
Almacén	0	1	1	0	0	0	0	0	2	97	2,06
Otros	0	0	0	1	0	0	0	1	2	69	2,90
TOTAL	4	7	27	27	14	12	7	42	140	4.293	3,26

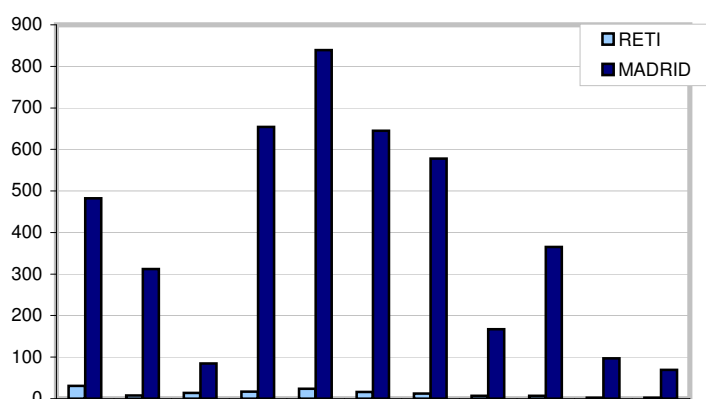
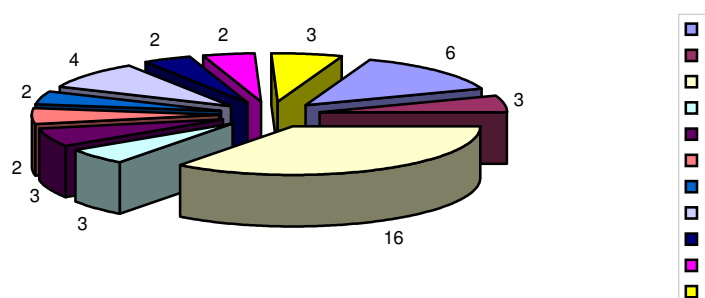
**COMPARATIVA MOVIMIENTO DE EXPEDIENTES**

**% DISTRITO POR USO / TIPOLOGIA**

**SERVICIOS AL CIUDADANO**

ACTIVIDADES PREVENTIVAS				MADRID	ACTIVIDADES PEDAGÓGICAS				MADRID
VISITAS RECONOCIMIENTO			0	141	CENTROS		Nº ASISTENTES		
RETENES	ASISTENCIA		3	71	EN COLEGIOS	4	535	17.096	
	PREALERTA		1	37	EN CENTROS DE MAYORES	2	113	5.270	
SIMULACROS Y MANIOBRAS	EVACUACIÓN	ASISTENCIA	1	13	OTROS COLECTIVOS	1	50	3.119	
		PREALERTA	6	178	VISITAS	PARQUES	34	744	
	INTERVENCIONES	CONJUNTOS	0	3		MUSEOS	0	14	
		VARIOS	0	38	MATERIAL DIVULGATIVO				
	COLUMNAS SECAS		6	58					
REVISIONES	HIDRANTES		0	0					
	ITINERARIOS		0	0					

**OBSERVACIONES:**

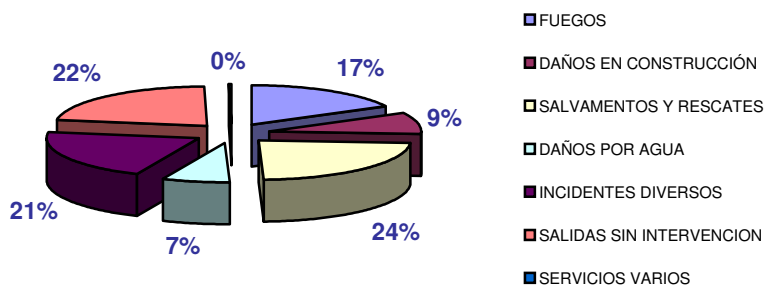
TIPO INTERVENCIÓN		MADRID	%	SALA	%
FUEGOS	INTERIOR	1798	7,64	91	7,42
	EXTERIOR	5229	22,23	121	9,87
DAÑOS EN CONSTRUCCIÓN	INTERIOR	1239	5,27	99	8,08
	EXTERIOR	172	0,73	10	0,82
SALVAMENTOS Y RESCATES	INTERIOR	2719	11,56	215	17,54
	EXTERIOR	1155	4,91	71	5,79
DAÑOS POR AGUA	INTERIOR	1103	4,69	74	6,04
	EXTERIOR	288	1,22	13	1,06
INCIDENTES DIVERSOS		4.016	17,07	257	20,96
SALIDAS SIN INTERVENCIÓN		5.144	21,87	270	22,02
SERVICIOS VARIOS		659	2,80	5	0,41
TOTAL		23.522	100,00	1.226	100,00

% POR TIPO DE INTERVENCIÓN EN EL DISTRITO



COMPARATIVA NÚMERO TOTAL DE INTERVENCIONES

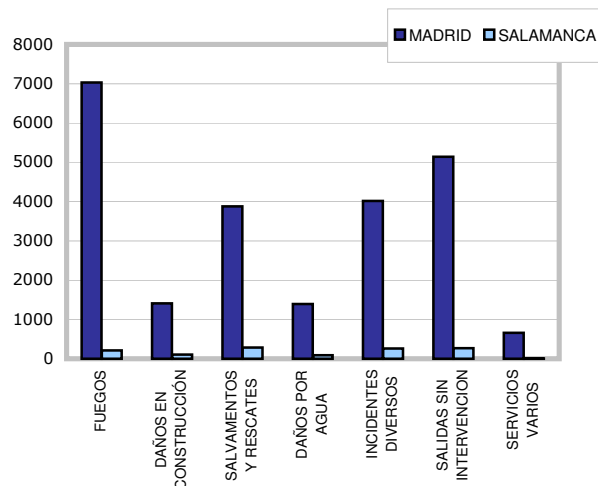

PORCENTAJE SOBRE EL TOTAL DE INTERVENCIONES

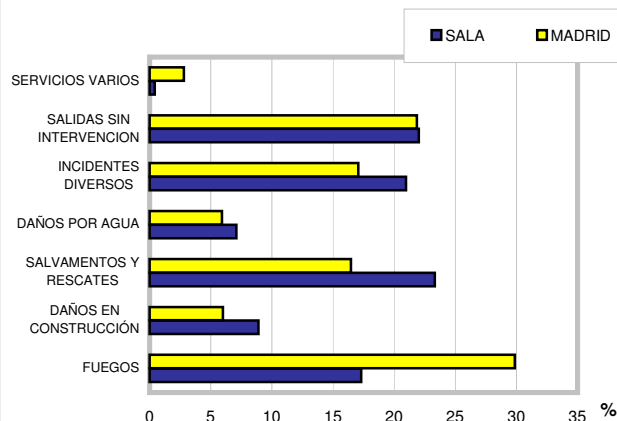

PORCENTAJE DE INTERVENCIONES POR FRANJA HORARIA

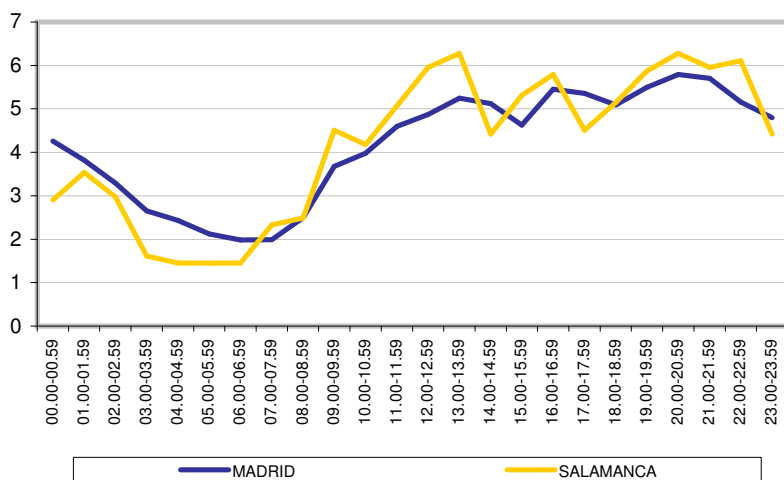

PORCENTAJE DE INTERVENCIONES AGRUPADAS POR TIEMPO DE RESPUESTA

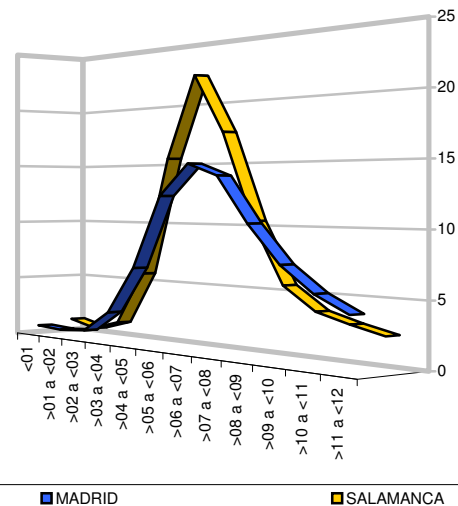

USO DE LA EDIFICACIÓN	TOTAL	%
Edificio en construcción	3	0,40
Vivienda	650	87,25
Residencial Público	7	0,94
Uso Administrativo y Oficinas	36	4,83
Espectáculo y reunión	4	0,54
Bares, cafeterías y restaurantes	9	1,21
Comercial	19	2,55
Garaje y aparcamiento	17	2,28
<b>TOTAL</b>	<b>745</b>	<b>100,00</b>

PORCENTAJE DE INTERVENCIONES POR USO

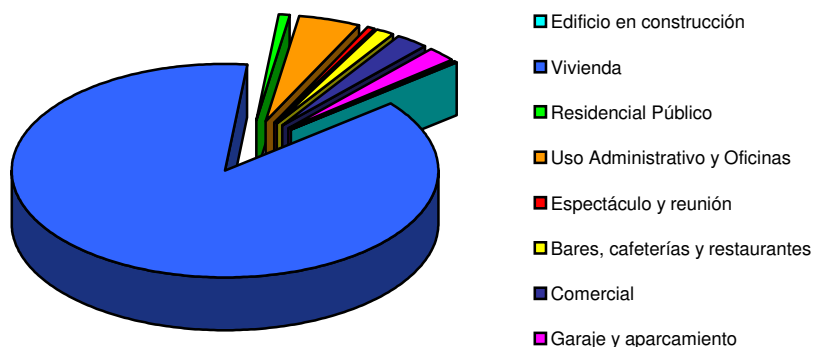

INTERVENCIONES CON VÍCTIMAS	GENERAL			FUEGOS EN VIVIENDA		
	<14 años	14-65 años	>65 años	<14 años	14-65 años	>65 años
<b>Rescatados</b>						
	21	253	87	4	10	2
<b>Intoxicados</b>						
Mujeres	0	8	2	0	1	0
Varones	0	8	1	0	4	1
<b>Lesionados</b>						
Mujeres	2	1	6	0	0	0
Varones	0	20	4	0	4	0
<b>Muertos</b>						
Mujeres	0	2	7	0	0	0
Varones	0	2	1	0	0	0

% DE RESCATES Y VÍCTIMAS POR Nº DE INTERVENCIONES

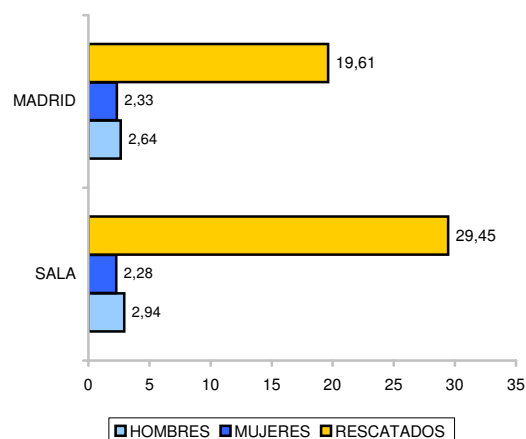

NÚMERO DE PARQUES ACTUANTES	TOTAL INTERVENCIONES	%
Un parque	1195	96,14
Dos parques	45	3,62
Tres o más parques	3	0,24
Resueltas con el primer tren de ataque	1084	87,21

## INTERVENCIONES DESTACABLES:

NUÑEZ DE BALBOA 27  
 NUÑEZ DE BALBOA L-5  
 BRUSELAS 51  
 FRANCISCO SILVELA 69  
 PEDRO HEREDIA 3

EI-0 FUEGO EN MUEBLES Y ENSERES  
 SE-1 PERSONAS ACCIDENTADAS CON METRO  
 FV-0 FUEGO EN INSTALACIONES ELECTRICAS  
 FV-2 FUEGO EN OBJETOS AISLADOS  
 FV-2 FUEGO EN MUEBLES Y ENSERES

USO / TIPOLOGIA DE EDIFICIO	VISITAS DE INSPECCION				PROYECTOS DE P.C.I.		PLANES DE EMERGENCIA		SALA	MADRID	%
	LICENCIAS FUNCIONAMIENTO		DE OFICIO								
	ENT.	SAL.	ENT.	SAL.	ENT.	SAL.	ENT.	SAL.			
Residencial Vivienda	1	1	5	6	1	1	0	0	15	482	3,11
Residencial Publico, Comunitaria, Hospedaje	2	3	3	3	3	2	6	9	31	312	9,94
Hospitalario, Equipamiento Salud	0	0	0	0	0	0	1	5	6	85	7,06
Publica concurrencia	0	0	6	5	4	4	2	4	25	654	3,82
Administrativo, Oficinas, terciarios	0	0	2	3	7	4	15	39	70	839	8,34
Docente, educativo	0	0	1	0	0	0	1	9	11	645	1,71
Comercial	9	9	3	3	10	9	5	5	53	578	9,17
Garaje-aparcamiento	2	2	3	1	3	2	0	0	13	167	7,78
Industria	1	3	0	0	1	2	0	0	7	365	1,92
Almacén	0	0	0	0	0	0	0	0	0	97	0,00
Otros	0	0	0	2	0	0	1	0	3	69	4,35
TOTAL	15	18	23	23	29	24	31	71	234	4.293	5,45

COMPARATIVA MOVIMIENTO DE EXPEDIENTES

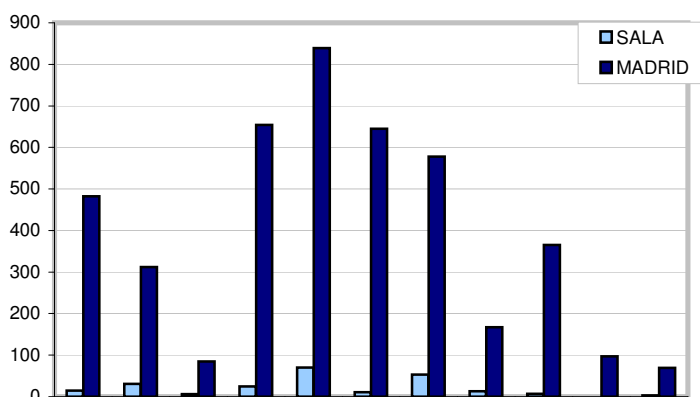

% DISTRITO POR USO / TIPOLOGIA

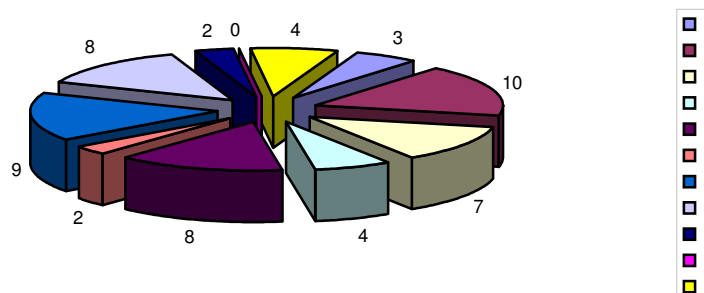

## SERVICIOS AL CIUDADANO

ACTIVIDADES PREVENTIVAS				MADRID	ACTIVIDADES PEDAGÓGICAS				MADRID
VISITAS RECONOCIMIENTO				0 141	CENTROS		Nº ASISTENTES		
RETENES	ASISTENCIA			0 71	EN COLEGIOS	1	9		17.096
	PREALERTA			0 37	EN CENTROS DE MAYORES	1	65		5.270
SIMULACROS Y MANIOBRAS	EVACUACIÓN	ASISTENCIA	1	13	OTROS COLECTIVOS		0	0	3.119
		PREALERTA	10	178	VISITAS	PARQUES	53		744
	INTERVENCIONES	CONJUNTOS	0	3		MUSEOS	0		14
		VARIOS	1	38	MATERIAL DIVULGATIVO				
REVISIONES	COLUMNAS SECAS			0 58					
	HIDRANTES			0 0					
	ITINERARIOS			0 0					

OBSERVACIONES:



TIPO INTERVENCIÓN		MADRID	%	CHMA	%
FUEGOS	INTERIOR	1798	7,64	67	7,44
	EXTERIOR	5229	22,23	113	12,56
DAÑOS EN CONSTRUCCIÓN	INTERIOR	1239	5,27	44	4,89
	EXTERIOR	172	0,73	4	0,44
SALVAMENTOS Y RESCATES	INTERIOR	2719	11,56	121	13,44
	EXTERIOR	1155	4,91	44	4,89
DAÑOS POR AGUA	INTERIOR	1103	4,69	39	4,33
	EXTERIOR	288	1,22	10	1,11
INCIDENTES DIVERSOS		4.016	17,07	220	24,44
SALIDAS SIN INTERVENCIÓN		5.144	21,87	213	23,67
SERVICIOS VARIOS		659	2,80	25	2,78
TOTAL		23.522	100,00	900	100,00

COMPARATIVA NÚMERO TOTAL DE INTERVENCIÓNES

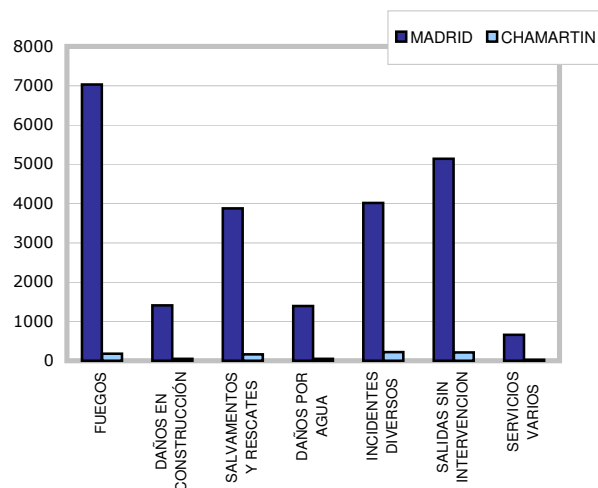

PORCENTAJE SOBRE EL TOTAL DE INTERVENCIÓNES

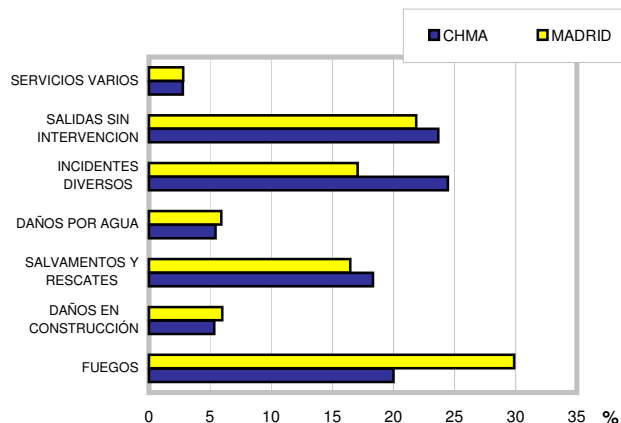

% POR TIPO DE INTERVENCIÓN EN EL DISTRITO

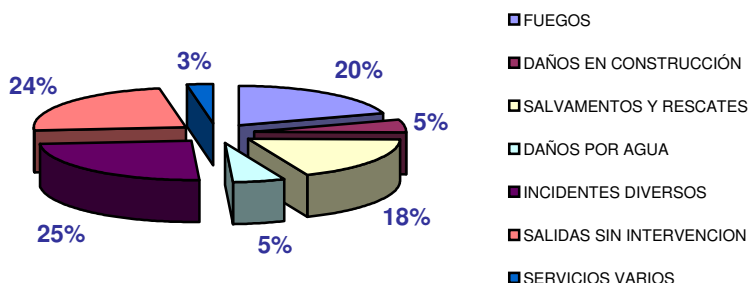

PORCENTAJE DE INTERVENCIÓNES POR FRANJA HORARIA

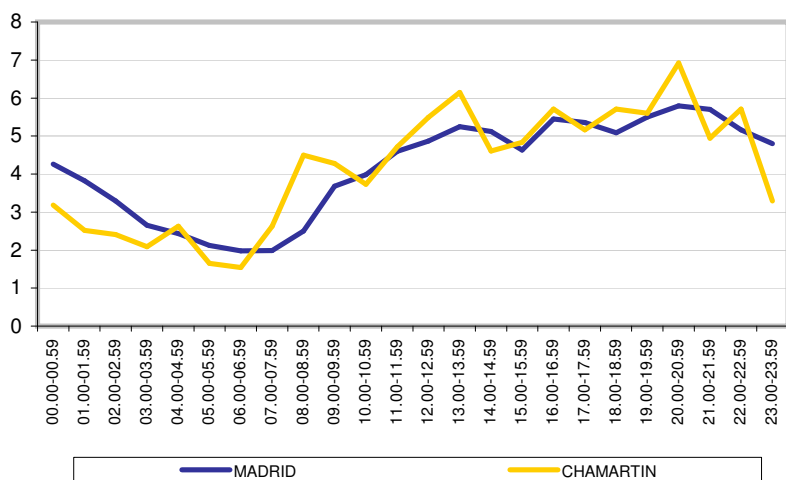

PORCENTAJE DE INTERVENCIÓNES AGRUPADAS POR TIEMPO DE RESPUESTA

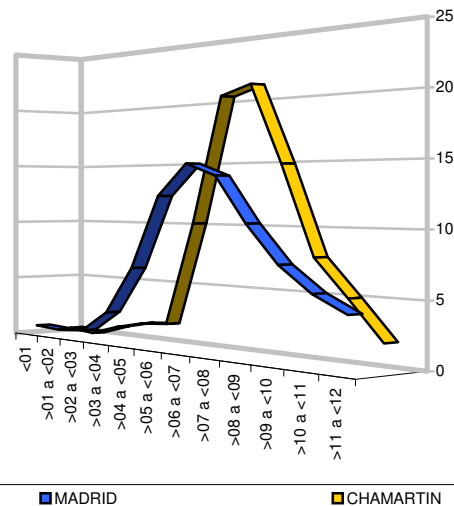

USO DE LA EDIFICACIÓN	TOTAL	%
Edificio en construcción	3	0,67
Vivienda	384	85,33
Residencial Público	10	2,22
Uso Administrativo y Oficinas	24	5,33
Espectáculo y reunión	4	0,89
Bares, cafeterías y restaurantes	10	2,22
Comercial	7	1,56
Garaje y aparcamiento	8	1,78
<b>TOTAL</b>	<b>450</b>	<b>100,00</b>

PORCENTAJE DE INTERVENCIONES POR USO

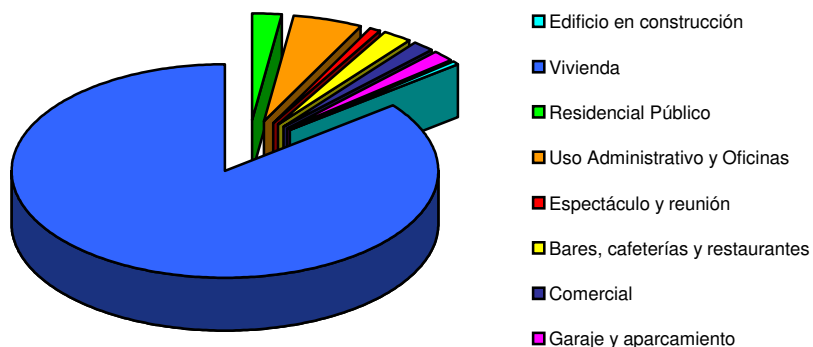

INTERVENCIONES CON VÍCTIMAS	GENERAL			FUEGOS EN VIVIENDA		
	<14 años	14-65 años	>65 años	<14 años	14-65 años	>65 años
<b>Rescatados</b>						
	20	145	55	0	3	0
<b>Intoxicados</b>						
Mujeres	0	5	1	0	1	1
Varones	0	14	1	0	1	1
<b>Lesionados</b>						
Mujeres	0	6	7	0	1	1
Varones	0	3	1	0	0	0
<b>Muertos</b>						
Mujeres	2	0	4	0	0	0
Varones	0	2	0	0	0	0

% DE RESCATES Y VÍCTIMAS POR Nº DE INTERVENCIONES

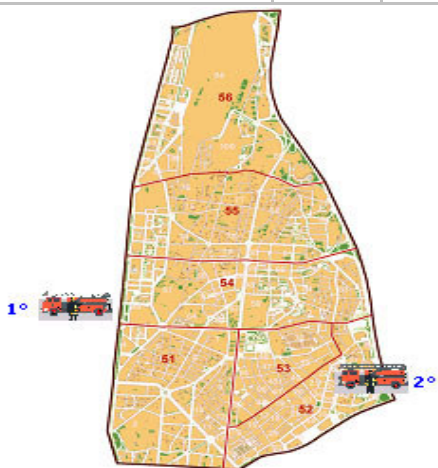
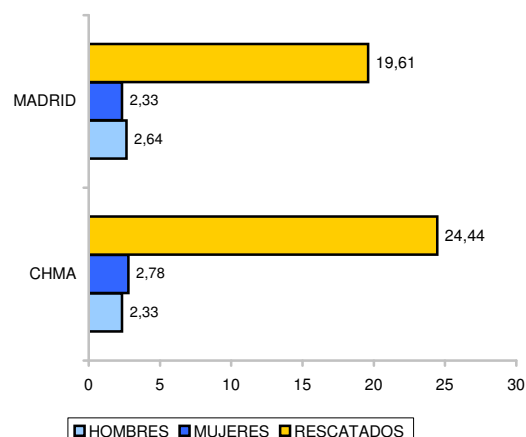

NÚMERO DE PARQUES ACTUANTES	TOTAL INTERVENCIONES	%
Un parque	855	93,85
Dos parques	48	5,27
Tres o más parques	8	0,88
Resueltas con el primer tren de ataque	830	91,11

## INTERVENCIONES DESTACABLES:

PANAMA / CASTELLANA 2  
CLARA DEL REY 39  
FELIX BOIX 5  
PADRE DAMIAN 33  
FELIX BOIX 14

FV-2 FUEGO EN INSTALACIONES NEUMATICAS  
FV-3 FUEGO EN MUEBLES Y ENSERES  
FV-2 FUEGO EN ELECTRODOMESTICOS  
SE-3 RESCATE EN MAQUINARIA  
FI-0 FUEGO EN INSTALACIONES ELECTRICAS

USO / TIPOLOGIA DE EDIFICIO	VISITAS DE INSPECCION				PROYECTOS DE P.C.I.		PLANES DE EMERGENCIA		CHMA	MADRID	%
	LICENCIAS FUNCIONAMIENTO		DE OFICIO								
	ENT.	SAL.	ENT.	SAL.	ENT.	SAL.	ENT.	SAL.			
Residencial Vivienda	1	2	9	8	1	1	0	1	23	482	4,77
Residencial Publico, Comunitaria, Hospedaje	3	3	0	0	4	4	4	5	23	312	7,37
Hospitalario, Equipamiento Salud	2	1	1	1	1	1	0	0	7	85	8,24
Publica concurrencia	4	5	3	2	9	5	4	8	40	654	6,12
Administrativo, Oficinas, terciarios	10	7	3	7	21	22	14	12	96	839	11,44
Docente, educativo	2	2	3	1	7	7	3	12	37	645	5,74
Comercial	8	9	2	1	3	3	2	3	31	578	5,36
Garaje-aparcamiento	3	3	2	0	6	5	0	0	19	167	11,38
Industria	0	1	1	1	3	3	0	0	9	365	2,47
Almacén	0	0	0	0	0	0	0	0	0	97	0,00
Otros	0	0	0	0	2	1	0	0	3	69	4,35
TOTAL	33	33	24	21	57	52	27	41	288	4.293	6,71

COMPARATIVA MOVIMIENTO DE EXPEDIENTES

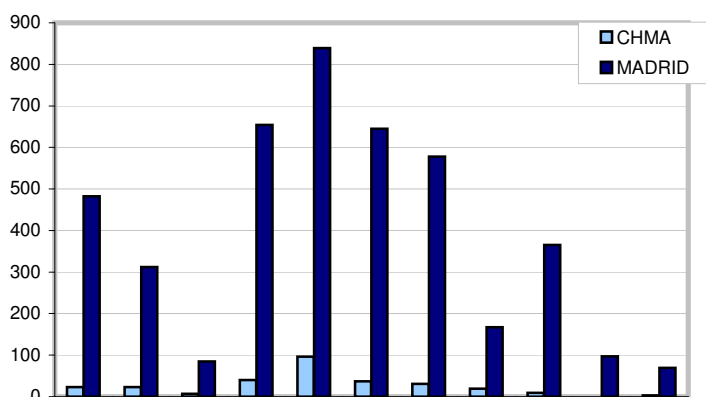

% DISTRITO POR USO / TIPOLOGIA

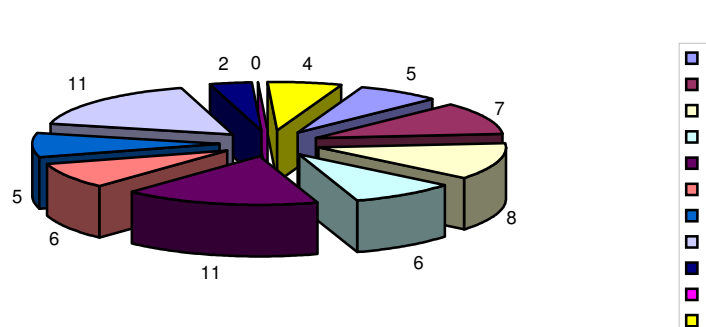

## SERVICIOS AL CIUDADANO

ACTIVIDADES PREVENTIVAS				MADRID	ACTIVIDADES PEDAGÓGICAS			MADRID
VISITAS RECONOCIMIENTO				0 141	CENTROS		Nº ASISTENTES	
RETENES	ASISTENCIA		1	71	EN COLEGIOS	10	1.008	17.096
	PREALERTA		0	37	EN CENTROS DE MAYORES	4	259	5.270
SIMULACROS Y MANIOBRAS	EVACUACIÓN	ASISTENCIA	1	13	OTROS COLECTIVOS	0	0	3.119
		PREALERTA	13	178	VISITAS	PARQUES	46	744
	INTERVENCIONES	CONJUNTOS	0	3		MUSEOS	0	14
		VARIOS	2	38	MATERIAL DIVULGATIVO			
REVISIONES	COLUMNAS SECAS		3	58				
	HIDRANTES		0	0				
	ITINERARIOS		0	0				

OBSERVACIONES:

TIPO INTERVENCIÓN		MADRID	%	TETU	%
FUEGOS	INTERIOR	1798	7,64	103	9,06
	EXTERIOR	5229	22,23	134	11,79
DAÑOS EN CONSTRUCCIÓN	INTERIOR	1239	5,27	98	8,62
	EXTERIOR	172	0,73	12	1,06
SALVAMENTOS Y RESCATES	INTERIOR	2719	11,56	171	15,04
	EXTERIOR	1155	4,91	48	4,22
DAÑOS POR AGUA	INTERIOR	1103	4,69	66	5,80
	EXTERIOR	288	1,22	14	1,23
INCIDENTES DIVERSOS		4.016	17,07	219	19,26
SALIDAS SIN INTERVENCIÓN		5.144	21,87	245	21,55
SERVICIOS VARIOS		659	2,80	27	2,37
TOTAL		23.522	100,00	1.137	100,00

COMPARATIVA NÚMERO TOTAL DE INTERVENCIÓNES

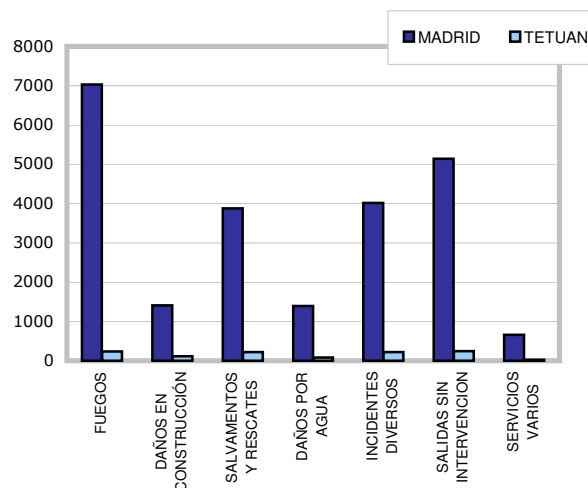

PORCENTAJE SOBRE EL TOTAL DE INTERVENCIÓNES

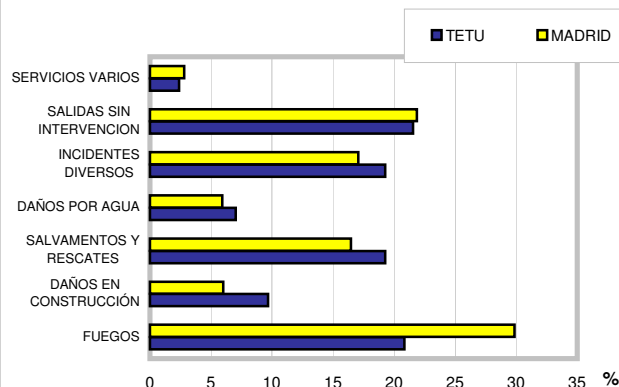

% POR TIPO DE INTERVENCIÓN EN EL DISTRITO

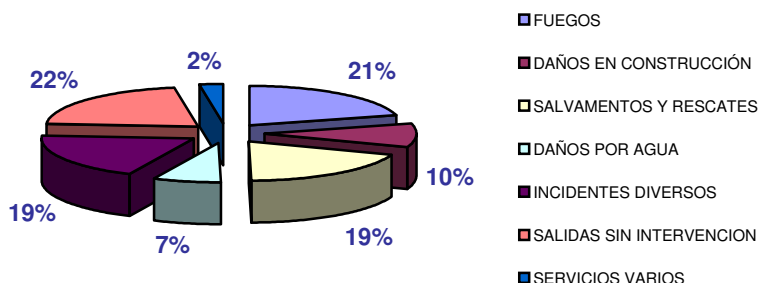

PORCENTAJE DE INTERVENCIÓNES POR FRANJA HORARIA

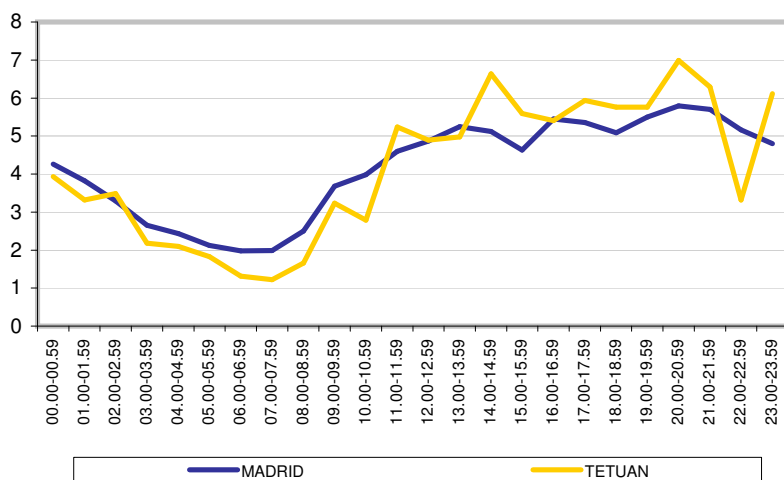

PORCENTAJE DE INTERVENCIÓNES AGRUPADAS POR TIEMPO DE RESPUESTA

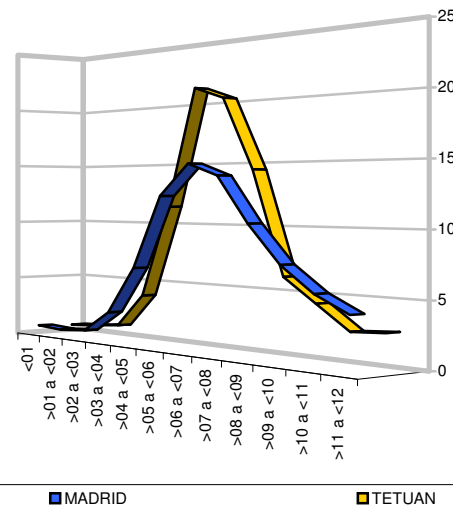

USO DE LA EDIFICACIÓN	TOTAL	%
Edificio en construcción	7	1,05
Vivienda	575	86,47
Residencial Público	3	0,45
Uso Administrativo y Oficinas	20	3,01
Espectáculo y reunión	4	0,60
Bares, cafeterías y restaurantes	17	2,56
Comercial	26	3,91
Garaje y aparcamiento	13	1,95
<b>TOTAL</b>	<b>665</b>	<b>100,00</b>

PORCENTAJE DE INTERVENCIONES POR USO

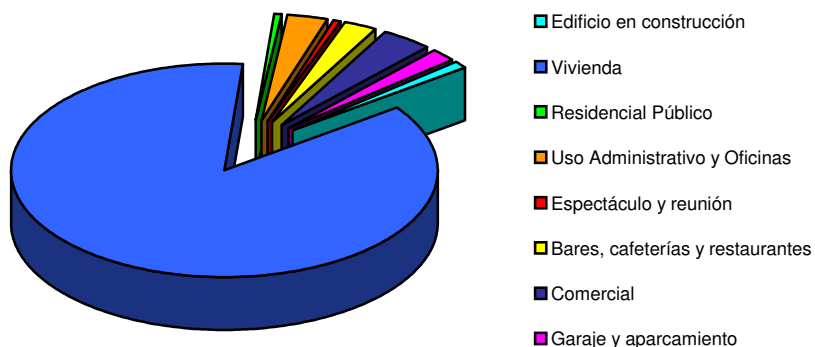

INTERVENCIONES CON VÍCTIMAS	GENERAL			FUEGOS EN VIVIENDA		
	<14 años	14-65 años	>65 años	<14 años	14-65 años	>65 años
<b>Rescatados</b>						
	33	168	65	3	7	1
<b>Intoxicados</b>						
Mujeres	4	6	3	2	2	3
Varones	0	3	0	0	1	0
<b>Lesionados</b>						
Mujeres	1	6	4	0	1	0
Varones	0	11	0	0	2	0
<b>Muertos</b>						
Mujeres	0	1	1	0	0	0
Varones	0	3	3	0	0	0

% DE RESCATES Y VÍCTIMAS POR Nº DE INTERVENCIONES

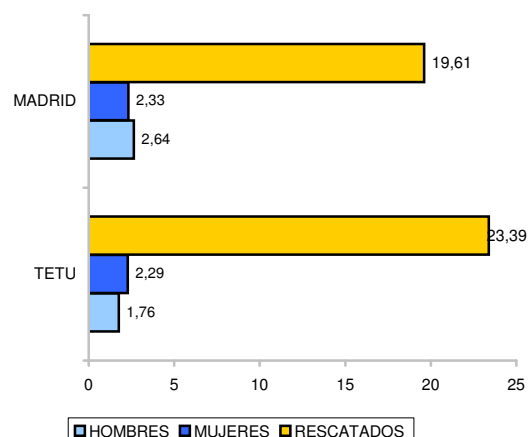

NÚMERO DE PARQUES ACTUANTES	TOTAL INTERVENCIONES	%
Un parque	1047	91,44
Dos parques	82	7,16
Tres o más parques	16	1,40
Resueltas con el primer tren de ataque	1025	89,52

## INTERVENCIONES DESTACABLES:

ARROYO 12

BEIRE 3 1º

NUESTRA SEÑORA DEL CARMEN 46

BARON DEL CASTILLO DE CHIREL 8- 1ªA

AVELINO MONTERO RIOS 29 1ª PLTA

SE-0 FUGAS Y EXPLOSIONES SIN DETERMINAR

FV-2 FUEGO GENERALIZADO

FV-2 FUEGO GENERALIZADO

FV-2 FUEGO GENERALIZADO

FV-2 FUEGO EN MUEBLES Y ENSERES

USO / TIPOLOGIA DE EDIFICIO	VISITAS DE INSPECCION				PROYECTOS DE P.C.I.		PLANES DE EMERGENCIA		TETU	MADRID	%
	LICENCIAS FUNCIONAMIENTO		DE OFICIO								
	ENT.	SAL.	ENT.	SAL.	ENT.	SAL.	ENT.	SAL.			
Residencial Vivienda	3	4	15	14	7	7	0	0	50	482	10,37
Residencial Publico, Comunitaria, Hospedaje	6	1	0	2	5	4	1	9	28	312	8,97
Hospitalario, Equipamiento Salud	1	1	0	0	0	0	0	1	3	85	3,53
Publica concurrencia	9	6	5	9	8	5	3	5	50	654	7,65
Administrativo, Oficinas, terciarios	10	7	4	4	13	11	10	27	86	839	10,25
Docente, educativo	2	1	1	2	1	1	2	23	33	645	5,12
Comercial	10	5	3	6	6	4	0	5	39	578	6,75
Garaje-aparcamiento	2	1	1	1	5	3	1	1	15	167	8,98
Industria	0	0	0	0	0	0	0	0	0	365	0,00
Almacén	0	0	0	0	0	0	0	0	0	97	0,00
Otros	1	0	0	1	1	0	1	0	4	69	5,80
TOTAL	44	26	29	39	46	35	18	71	308	4.293	7,17

COMPARATIVA MOVIMIENTO DE EXPEDIENTES

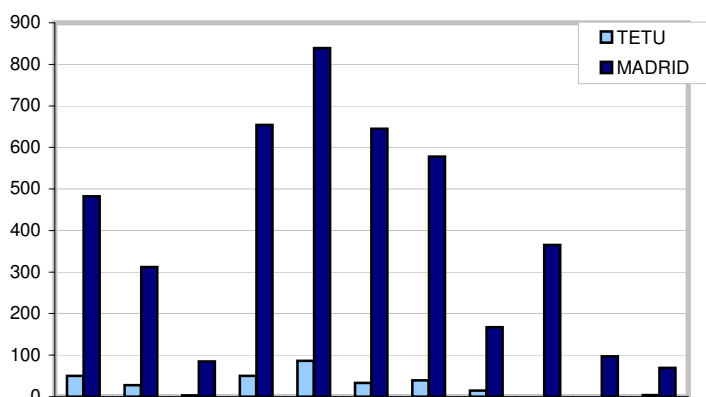

% DISTRITO POR USO / TIPOLOGIA

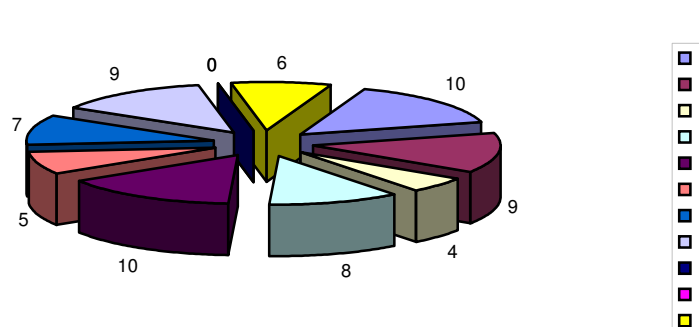

## SERVICIOS AL CIUDADANO

ACTIVIDADES PREVENTIVAS				MADRID	ACTIVIDADES PEDAGÓGICAS				MADRID
VISITAS RECONOCIMIENTO				0 141	CENTROS		Nº ASISTENTES		
RETENES	ASISTENCIA			2 71	EN COLEGIOS	1	50		17.096
	PREALERTA			3 37	EN CENTROS DE MAYORES	3	422		5.270
SIMULACROS Y MANIOBRAS	EVACUACIÓN	ASISTENCIA	1	13	OTROS COLECTIVOS		4	212	3.119
		PREALERTA	15	178	VISITAS	PARQUES	29		744
	INTERVENCIONES	CONJUNTOS	0	3		MUSEOS	0		14
		VARIOS	2	38	MATERIAL DIVULGATIVO				
REVISIONES	COLUMNAS SECAS		1	58					
	HIDRANTES		0	0					
	ITINERARIOS		0	0					

OBSERVACIONES:

TIPO INTERVENCIÓN		MADRID	%	CHBE	%
FUEGOS	INTERIOR	1798	7,64	110	8,96
	EXTERIOR	5229	22,23	157	12,80
DAÑOS EN CONSTRUCCIÓN	INTERIOR	1239	5,27	107	8,72
	EXTERIOR	172	0,73	12	0,98
SALVAMENTOS Y RESCATES	INTERIOR	2719	11,56	186	15,16
	EXTERIOR	1155	4,91	47	3,83
DAÑOS POR AGUA	INTERIOR	1103	4,69	56	4,56
	EXTERIOR	288	1,22	14	1,14
INCIDENTES DIVERSOS		4.016	17,07	216	17,60
SALIDAS SIN INTERVENCIÓN		5.144	21,87	285	23,23
SERVICIOS VARIOS		659	2,80	37	3,02
TOTAL		23.522	100,00	1.227	100,00

COMPARATIVA NÚMERO TOTAL DE INTERVENCIONES

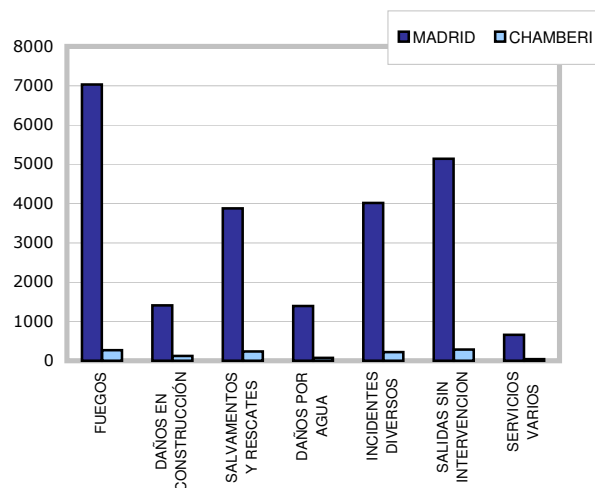

PORCENTAJE SOBRE EL TOTAL DE INTERVENCIONES

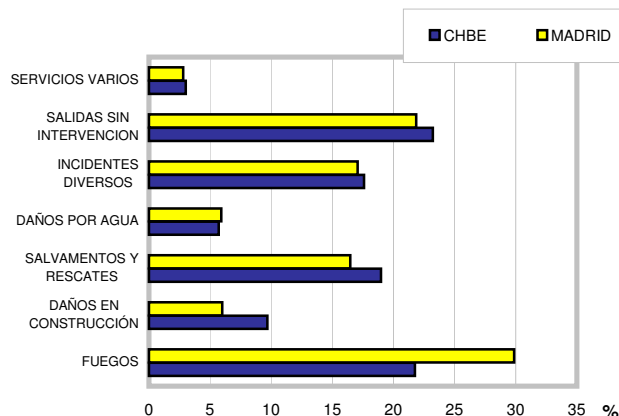

% POR TIPO DE INTERVENCIÓN EN EL DISTRITO

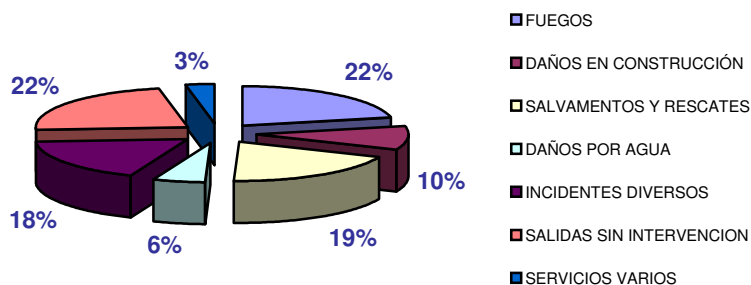

PORCENTAJE DE INTERVENCIONES POR FRANJA HORARIA

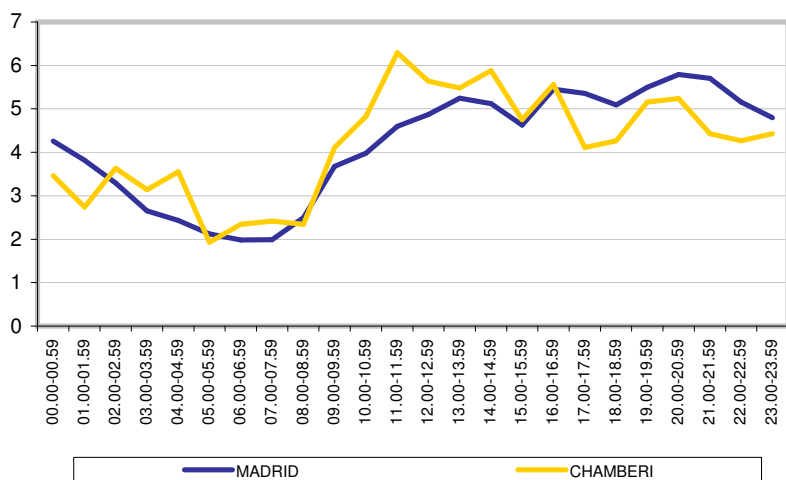

PORCENTAJE DE INTERVENCIONES AGRUPADAS POR TIEMPO DE RESPUESTA

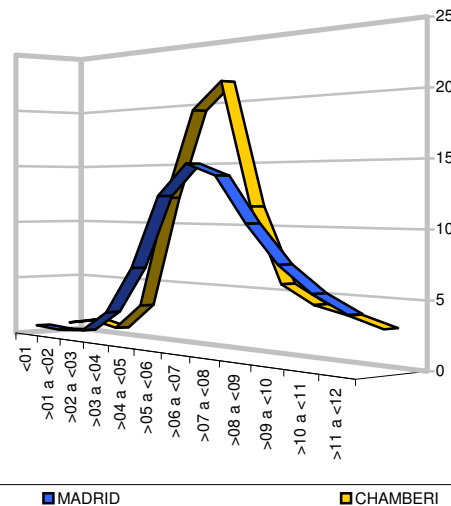



USO DE LA EDIFICACIÓN	TOTAL	%
Edificio en construcción	1	0,15
Vivienda	593	86,32
Residencial Público	14	2,04
Uso Administrativo y Oficinas	31	4,51
Espectáculo y reunión	5	0,73
Bares, cafeterías y restaurantes	16	2,33
Comercial	16	2,33
Garaje y aparcamiento	11	1,60
<b>TOTAL</b>	<b>687</b>	<b>100,00</b>

PORCENTAJE DE INTERVENCIONES POR USO

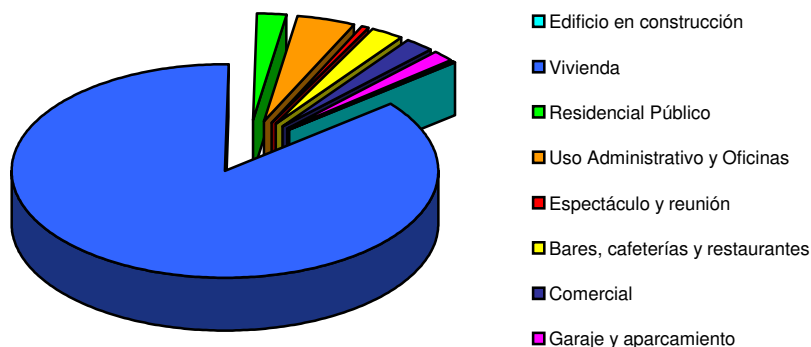

INTERVENCIONES CON VÍCTIMAS	GENERAL			FUEGOS EN VIVIENDA		
	<14 años	14-65 años	>65 años	<14 años	14-65 años	>65 años
<b>Rescatados</b>						
	18	225	83	0	7	0
<b>Intoxicados</b>						
Mujeres	0	5	1	0	5	1
Varones	0	12	0	0	6	0
<b>Lesionados</b>						
Mujeres	0	6	1	0	1	0
Varones	1	18	1	0	3	0
<b>Muertos</b>						
Mujeres	0	2	4	0	0	0
Varones	0	3	1	0	0	0

% DE RESCATES Y VÍCTIMAS POR Nº DE INTERVENCIONES

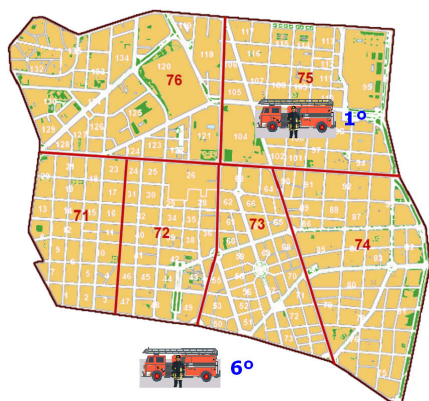
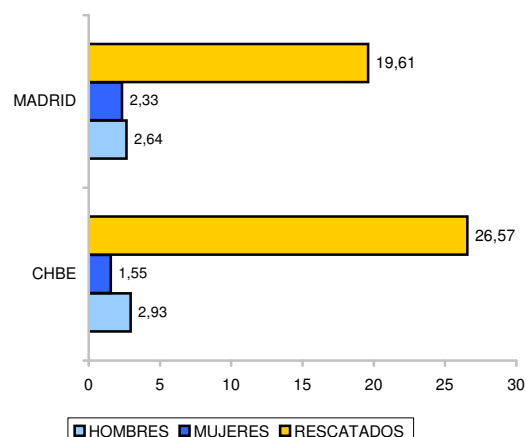

NÚMERO DE PARQUES ACTUANTES	TOTAL INTERVENCIONES	%
Un parque	1151	92,75
Dos parques	76	6,12
Tres o más parques	14	1,13
Resueltas con el primer tren de ataque	1089	87,75

## INTERVENCIONES DESTACABLES:

GAZTAMBIDE 5

FRANCISCO DE ROJAS 13

CONDE DEL VALLE DE SUCHIL (GIMNASIO SHUCHIL) 10

SANTA ENGRACIA 34-37

SANTA ENGRACIA 55, 3º dch

FV-2 FUGAS DE GAS NATURAL

FV-2 FUEGO EN ENTRAMADO VERTICAL

FV-2 FUEGO GENERALIZADO

FV-2 FUEGO EN INSTALACIONES NEUMATICAS

FV-2 FUEGO EN MUEBLES Y ENSERES

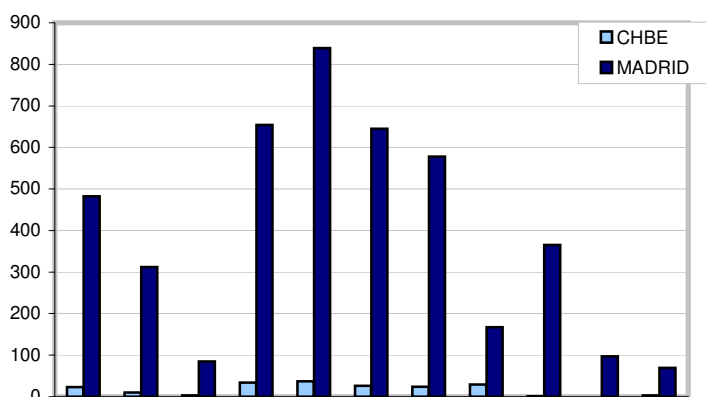
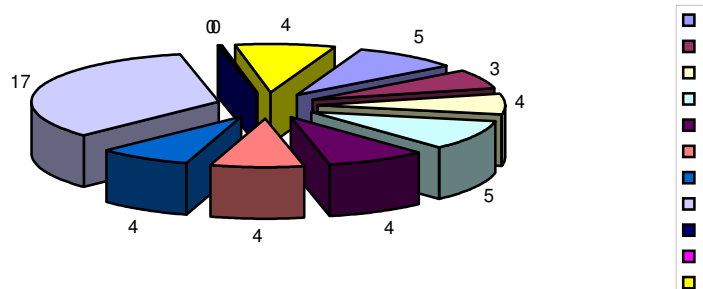

USO / TIPOLOGIA DE EDIFICIO	VISITAS DE INSPECCION				PROYECTOS DE P.C.I.		PLANES DE EMERGENCIA		CHBE	MADRID	%
	LICENCIAS FUNCIONAMIENTO		DE OFICIO								
	ENT.	SAL.	ENT.	SAL.	ENT.	SAL.	ENT.	SAL.			
Residencial Vivienda	0	0	12	9	1	1	0	0	23	482	4,77
Residencial Publico, Comunitaria, Hospedaje	0	0	1	2	1	1	0	5	10	312	3,21
Hospitalario, Equipamiento Salud	0	0	0	0	0	0	3	0	3	85	3,53
Publica concurrencia	3	3	5	4	2	3	4	10	34	654	5,20
Administrativo, Oficinas, terciarios	0	1	1	2	5	3	7	18	37	839	4,41
Docente, educativo	2	3	2	0	2	3	1	13	26	645	4,03
Comercial	6	5	1	1	4	4	2	1	24	578	4,15
Garaje-aparcamiento	4	6	5	4	5	5	0	0	29	167	17,37
Industria	0	1	0	0	0	0	0	0	1	365	0,27
Almacén	0	0	0	0	0	0	0	0	0	97	0,00
Otros	0	0	1	1	0	0	0	1	3	69	4,35
TOTAL	15	19	28	23	20	20	17	48	190	4.293	4,43

**COMPARATIVA MOVIMIENTO DE EXPEDIENTES**

**% DISTRITO POR USO / TIPOLOGIA**

**SERVICIOS AL CIUDADANO**

ACTIVIDADES PREVENTIVAS				MADRID	ACTIVIDADES PEDAGÓGICAS				MADRID
VISITAS RECONOCIMIENTO				12 141	CENTROS		Nº ASISTENTES		
RETENES	ASISTENCIA			0 71	EN COLEGIOS	3		192	17.096
	PREALERTA			1 37	EN CENTROS DE MAYORES	1		95	5.270
SIMULACROS Y MANIOBRAS	EVACUACIÓN	ASISTENCIA	1	13	OTROS COLECTIVOS	1		300	3.119
		PREALERTA	18	178	VISITAS	PARQUES	47		744
	INTERVENCIONES	CONJUNTOS	0	3		MUSEOS	0		14
		VARIOS	0	38	MATERIAL DIVULGATIVO				
REVISIONES	COLUMNAS SECAS			0 58					
	HIDRANTES			0 0					
	ITINERARIOS			0 0					

**OBSERVACIONES:**

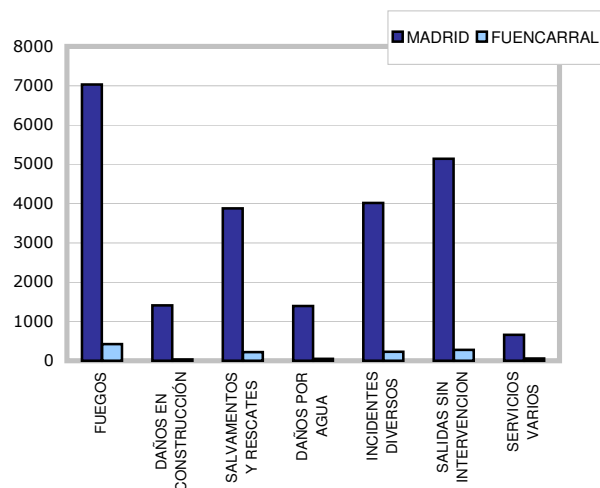
TIPO INTERVENCIÓN		MADRID	%	FUEN	%
FUEGOS	INTERIOR	1798	7,64	92	7,19
	EXTERIOR	5229	22,23	331	25,88
DAÑOS EN CONSTRUCCIÓN	INTERIOR	1239	5,27	28	2,19
	EXTERIOR	172	0,73	7	0,55
SALVAMENTOS Y RESCATES	INTERIOR	2719	11,56	139	10,87
	EXTERIOR	1155	4,91	78	6,10
DAÑOS POR AGUA	INTERIOR	1103	4,69	37	2,89
	EXTERIOR	288	1,22	10	0,78
INCIDENTES DIVERSOS		4.016	17,07	226	17,67
SALIDAS SIN INTERVENCIÓN		5.144	21,87	276	21,58
SERVICIOS VARIOS		659	2,80	55	4,30
TOTAL		23.522	100,00	1.279	100,00

COMPARATIVA NÚMERO TOTAL DE INTERVENCIÓNES



PORCENTAJE SOBRE EL TOTAL DE INTERVENCIÓNES

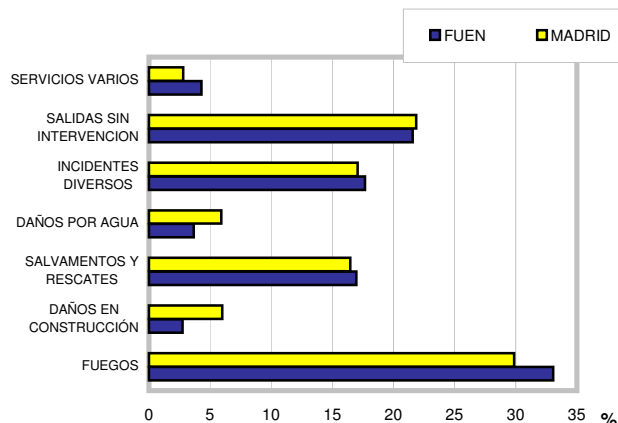

% POR TIPO DE INTERVENCIÓN EN EL DISTRITO

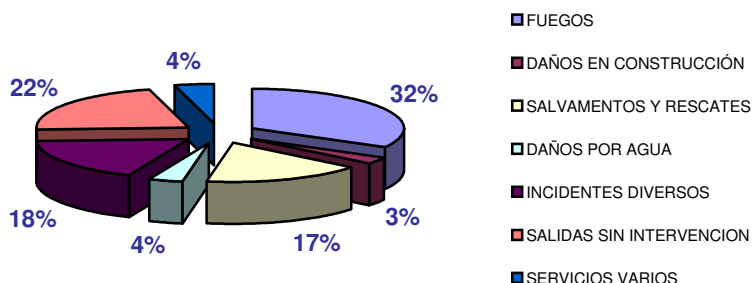

PORCENTAJE DE INTERVENCIÓNES POR FRANJA HORARIA

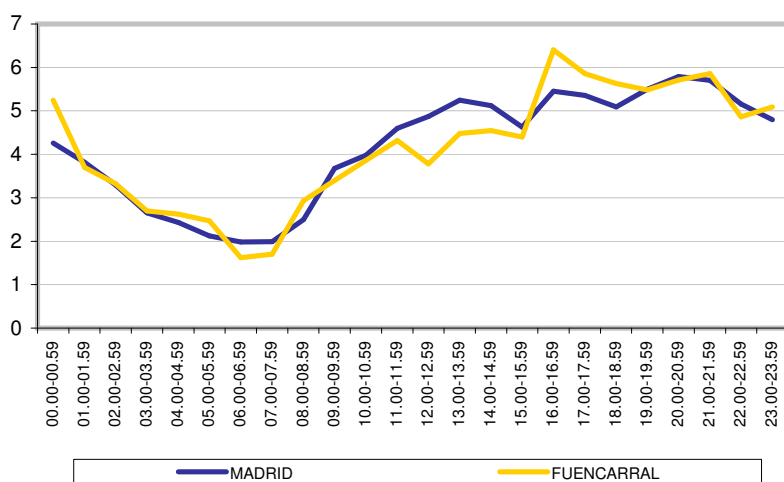

PORCENTAJE DE INTERVENCIÓNES AGRUPADAS POR TIEMPO DE RESPUESTA

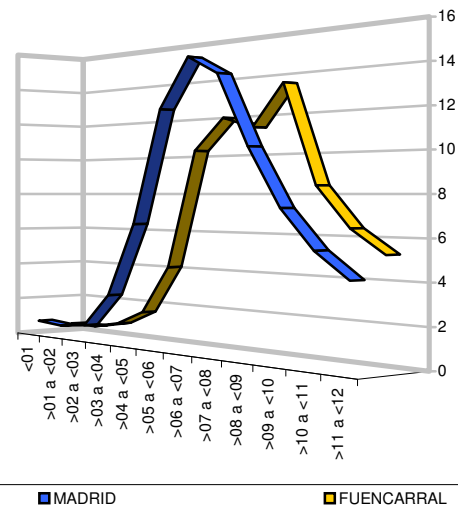

USO DE LA EDIFICACIÓN	TOTAL	%
Edificio en construcción	4	0,84
Vivienda	432	90,57
Residencial Público	4	0,84
Uso Administrativo y Oficinas	12	2,52
Espectáculo y reunión	2	0,42
Bares, cafeterías y restaurantes	12	2,52
Comercial	8	1,68
Garaje y aparcamiento	3	0,63
<b>TOTAL</b>	<b>477</b>	<b>100,00</b>

PORCENTAJE DE INTERVENCIONES POR USO

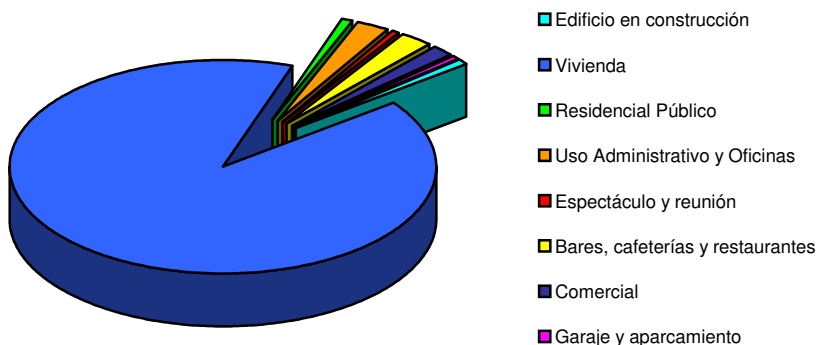

INTERVENCIONES CON VÍCTIMAS	GENERAL			FUEGOS EN VIVIENDA		
	<14 años	14-65 años	>65 años	<14 años	14-65 años	>65 años
<b>Rescatados</b>						
	25	135	52	2	3	5
<b>Intoxicados</b>						
Mujeres	2	2	2	0	1	1
Varones	2	6	4	2	5	4
<b>Lesionados</b>						
Mujeres	5	10	3	0	0	0
Varones	0	20	1	0	2	0
<b>Muertos</b>						
Mujeres	0	2	3	0	0	0
Varones	0	1	1	0	0	1

% DE RESCATES Y VÍCTIMAS POR Nº DE INTERVENCIONES

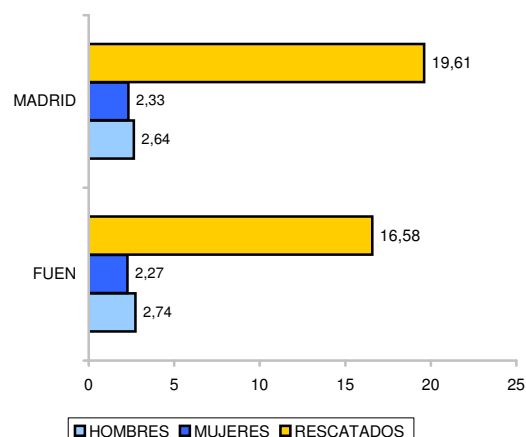

NÚMERO DE PARQUES ACTUANTES	TOTAL INTERVENCIONES	%
Un parque	1242	95,83
Dos parques	46	3,55
Tres o más parques	8	0,62
Resueltas con el primer tren de ataque	1201	92,67

## INTERVENCIONES DESTACABLES:

SAN JULIAN DEL CAMINO 5  
COLMENAR VIEJO 1  
FUENTE CHICA 2  
SIGUERO 3  
ILUSTRACION 25

FV-2 FUEGO EN MUEBLES Y ENSERES  
FH-1 FUEGO EN MUEBLES Y ENSERES  
SF-2 PERSONAS ACCIDENTADAS CON METRO  
SE-3 RESCATE SIN DETERMINAR  
SE-4 ACCIDENTE DE TRABAJO

USO / TIPOLOGIA DE EDIFICIO	VISITAS DE INSPECCION				PROYECTOS DE P.C.I.		PLANES DE EMERGENCIA		FUEN	MADRID	%
	LICENCIAS FUNCIONAMIENTO		DE OFICIO								
	ENT.	SAL.	ENT.	SAL.	ENT.	SAL.	ENT.	SAL.			
Residencial Vivienda	0	0	34	37	1	1	0	1	74	482	15,35
Residencial Publico, Comunitaria, Hospedaje	0	0	0	0	2	1	3	6	12	312	3,85
Hospitalario, Equipamiento Salud	0	0	1	1	7	10	1	0	20	85	23,53
Publica concurrencia	0	0	0	0	1	1	0	8	10	654	1,53
Administrativo, Oficinas, terciarios	9	9	1	0	10	10	9	27	75	839	8,94
Docente, educativo	0	0	0	0	17	14	3	31	65	645	10,08
Comercial	1	1	0	0	9	9	1	0	21	578	3,63
Garaje-aparcamiento	0	0	0	1	2	3	1	2	9	167	5,39
Industria	0	0	0	0	1	2	2	3	8	365	2,19
Almacén	0	0	0	0	0	0	0	1	1	97	1,03
Otros	0	0	2	2	0	0	0	0	4	69	5,80
TOTAL	10	10	38	41	50	51	20	79	299	4.293	6,96

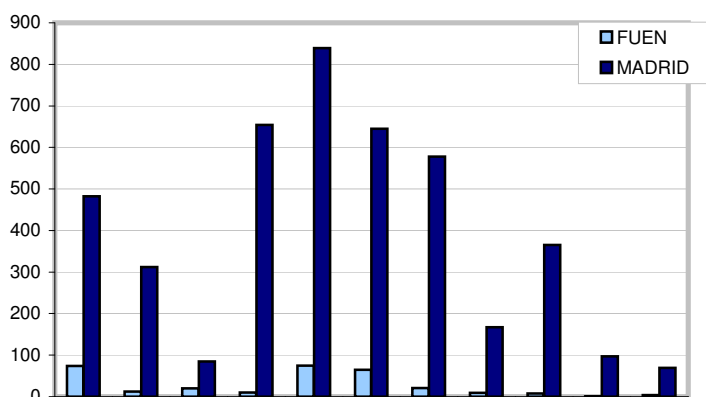
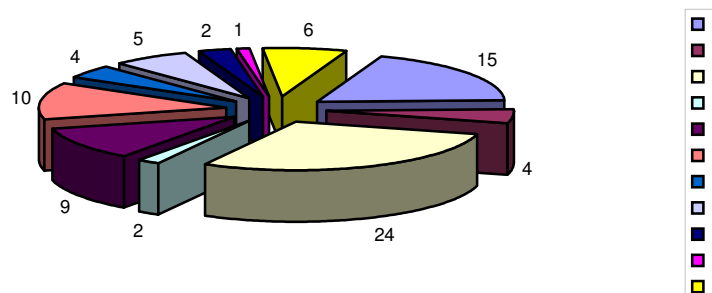
**COMPARATIVA MOVIMIENTO DE EXPEDIENTES**

**% DISTRITO POR USO / TIPOLOGIA**

**SERVICIOS AL CIUDADANO**

ACTIVIDADES PREVENTIVAS				MADRID		ACTIVIDADES PEDAGÓGICAS			MADRID	
VISITAS RECONOCIMIENTO				12	141	CENTROS		Nº ASISTENTES		
RETENES	ASISTENCIA			11	71	EN COLEGIOS		8	751	17.096
	PREALERTA			8	37	EN CENTROS DE MAYORES		11	641	5.270
SIMULACROS Y MANIOBRAS	EVACUACIÓN	ASISTENCIA		2	13	OTROS COLECTIVOS		1	30	3.119
		PREALERTA		15	178	VISITAS	PARQUES	68	744	
	INTERVENCIONES	CONJUNTOS		0	3		MUSEOS	0	14	
		VARIOS		1	38	MATERIAL DIVULGATIVO				
REVISIONES	COLUMNAS SECAS			19	58					
	HIDRANTES			0	0					
	ITINERARIOS			0	0					

**OBSERVACIONES:**

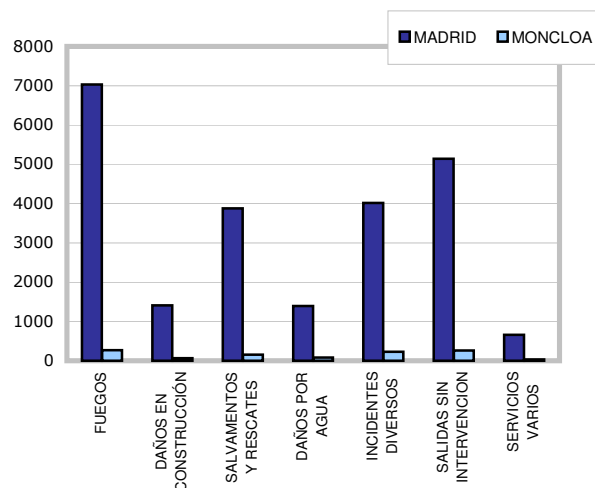
TIPO INTERVENCIÓN		MADRID	%	MONC	%
FUEGOS	INTERIOR	1798	7,64	81	7,49
	EXTERIOR	5229	22,23	189	17,47
DAÑOS EN CONSTRUCCIÓN	INTERIOR	1239	5,27	47	4,34
	EXTERIOR	172	0,73	15	1,39
SALVAMENTOS Y RESCATES	INTERIOR	2719	11,56	78	7,21
	EXTERIOR	1155	4,91	76	7,02
DAÑOS POR AGUA	INTERIOR	1103	4,69	56	5,18
	EXTERIOR	288	1,22	23	2,13
INCIDENTES DIVERSOS		4.016	17,07	229	21,16
SALIDAS SIN INTERVENCIÓN		5.144	21,87	259	23,94
SERVICIOS VARIOS		659	2,80	29	2,68
TOTAL		23.522	100,00	1.082	100,00

COMPARATIVA NÚMERO TOTAL DE INTERVENCIÓNES



PORCENTAJE SOBRE EL TOTAL DE INTERVENCIÓNES

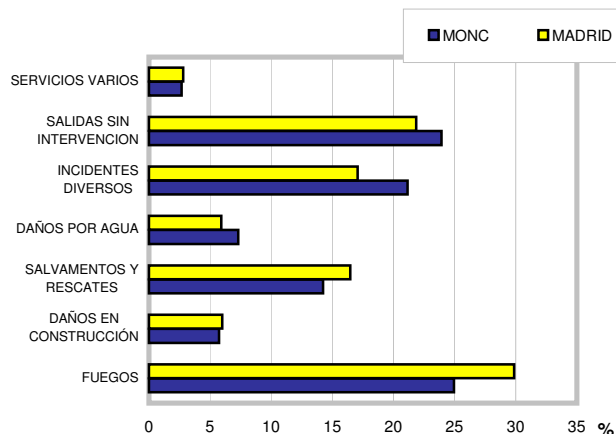

% POR TIPO DE INTERVENCIÓN EN EL DISTRITO

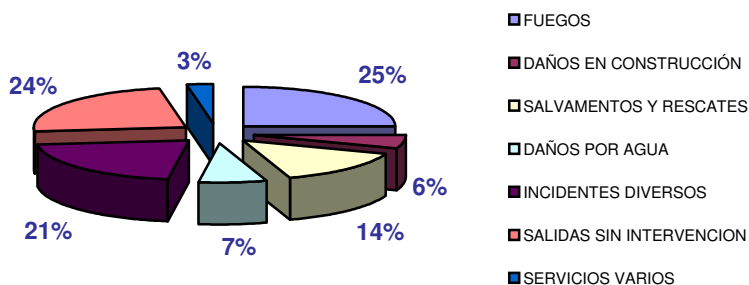

PORCENTAJE DE INTERVENCIÓNES POR FRANJA HORARIA

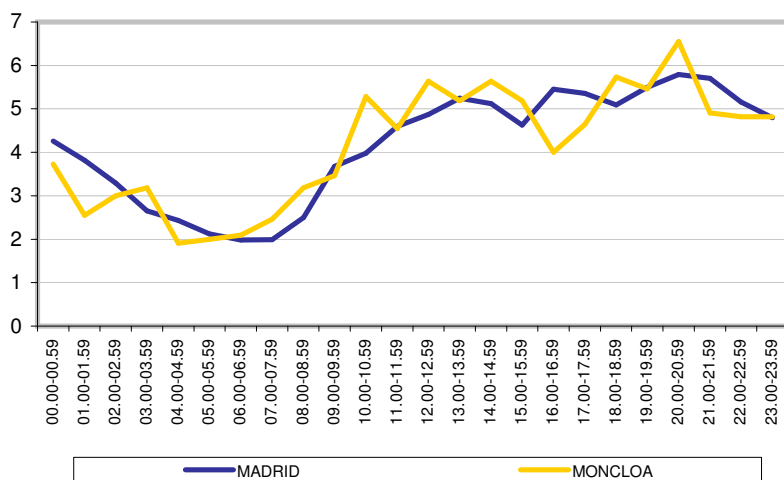

PORCENTAJE DE INTERVENCIÓNES AGRUPADAS POR TIEMPO DE RESPUESTA

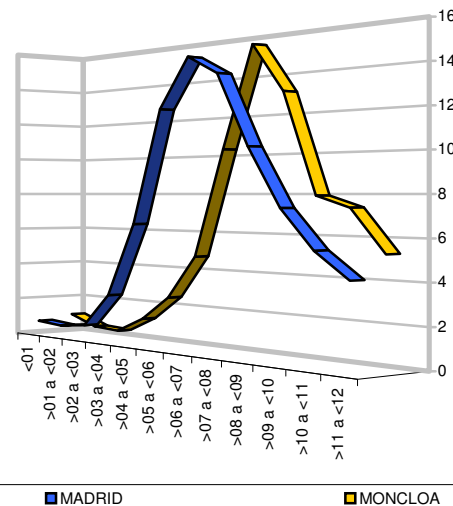

USO DE LA EDIFICACIÓN	TOTAL	%
Edificio en construcción	8	2,06
Vivienda	345	88,92
Residencial Público	6	1,55
Uso Administrativo y Oficinas	6	1,55
Espectáculo y reunión	4	1,03
Bares, cafeterías y restaurantes	8	2,06
Comercial	3	0,77
Garaje y aparcamiento	8	2,06
<b>TOTAL</b>	<b>388</b>	<b>100,00</b>

PORCENTAJE DE INTERVENCIONES POR USO

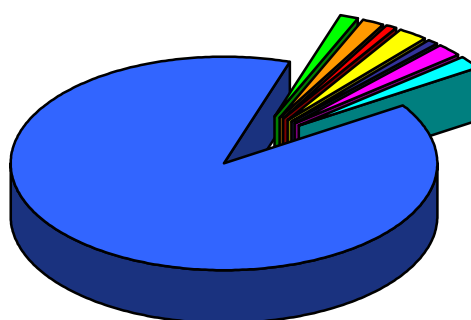

- Edificio en construcción
- Vivienda
- Residencial Público
- Uso Administrativo y Oficinas
- Espectáculo y reunión
- Bares, cafeterías y restaurantes
- Comercial
- Garaje y aparcamiento

INTERVENCIONES CON VÍCTIMAS	GENERAL			FUEGOS EN VIVIENDA		
	<14 años	14-65 años	>65 años	<14 años	14-65 años	>65 años
<b>Rescatados</b>						
	16	128	33	0	7	0
<b>Intoxicados</b>						
Mujeres	0	9	1	0	5	0
Varones	0	11	0	0	0	0
<b>Lesionados</b>						
Mujeres	0	19	0	0	0	0
Varones	1	21	1	0	0	0
<b>Muertos</b>						
Mujeres	0	2	4	0	0	0
Varones	0	7	3	0	1	0

% DE RESCATES Y VÍCTIMAS POR Nº DE INTERVENCIONES

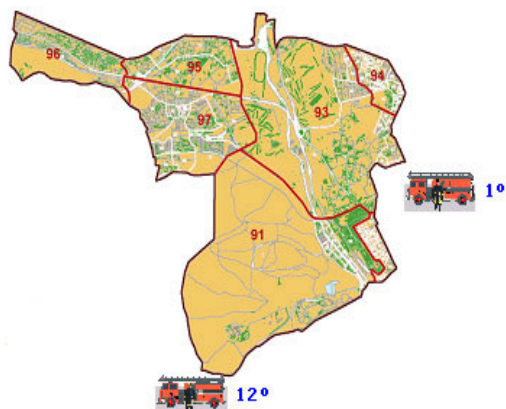
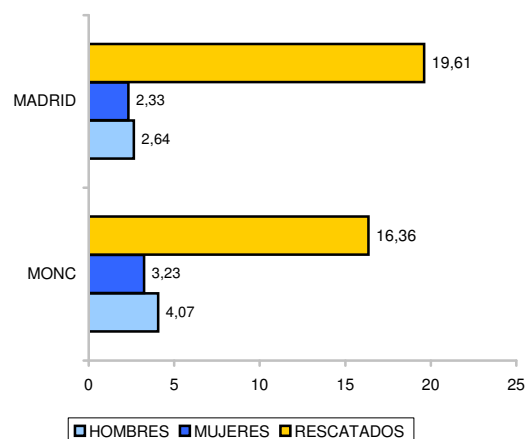

NÚMERO DE PARQUES ACTUANTES	TOTAL INTERVENCIONES	%
Un parque	999	90,90
Dos parques	80	7,28
Tres o más parques	20	1,82
Resueltas con el primer tren de ataque	972	88,44

## INTERVENCIONES DESTACABLES:

PINTOR ROSALES 36  
JUAN ALVAREZ MENDIZABAL y FERRAZ 38 39  
PRINCIPE PIO  
OFELIA NIETO 5  
RAMON Y CAJAL 1

FV-2 FUEGO EN MUEBLES Y ENSERES  
FV-2 FUEGO EN MUEBLES Y ENSERES  
SF-0 PERSONAS ACCIDENTADAS CON METRO  
FV-2 FUEGO EN ELECTRODOMESTICOS  
SE-3 RESCATE EN ASCENSORES

USO / TIPOLOGIA DE EDIFICIO	VISITAS DE INSPECCION				PROYECTOS DE P.C.I.		PLANES DE EMERGENCIA		MONC	MADRID	%
	LICENCIAS FUNCIONAMIENTO		DE OFICIO								
	ENT.	SAL.	ENT.	SAL.	ENT.	SAL.	ENT.	SAL.			
Residencial Vivienda	0	0	1	1	3	3	0	0	8	482	1,66
Residencial Publico, Comunitaria, Hospedaje	2	3	0	0	6	4	3	12	30	312	9,62
Hospitalario, Equipamiento Salud	0	0	0	0	3	3	2	1	9	85	10,59
Publica concurrencia	3	3	13	9	20	18	5	8	79	654	12,08
Administrativo, Oficinas, terciarios	1	2	0	0	7	9	4	27	50	839	5,96
Docente, educativo	3	3	3	2	3	3	4	29	50	645	7,75
Comercial	3	2	1	2	8	7	2	5	30	578	5,19
Garaje-aparcamiento	0	0	0	0	0	0	0	1	1	167	0,60
Industria	0	0	0	0	0	0	0	0	0	365	0,00
Almacén	0	0	0	0	2	2	0	1	5	97	5,15
Otros	0	0	0	0	6	5	1	2	14	69	20,29
TOTAL	12	13	18	14	58	54	21	86	276	4.293	6,43

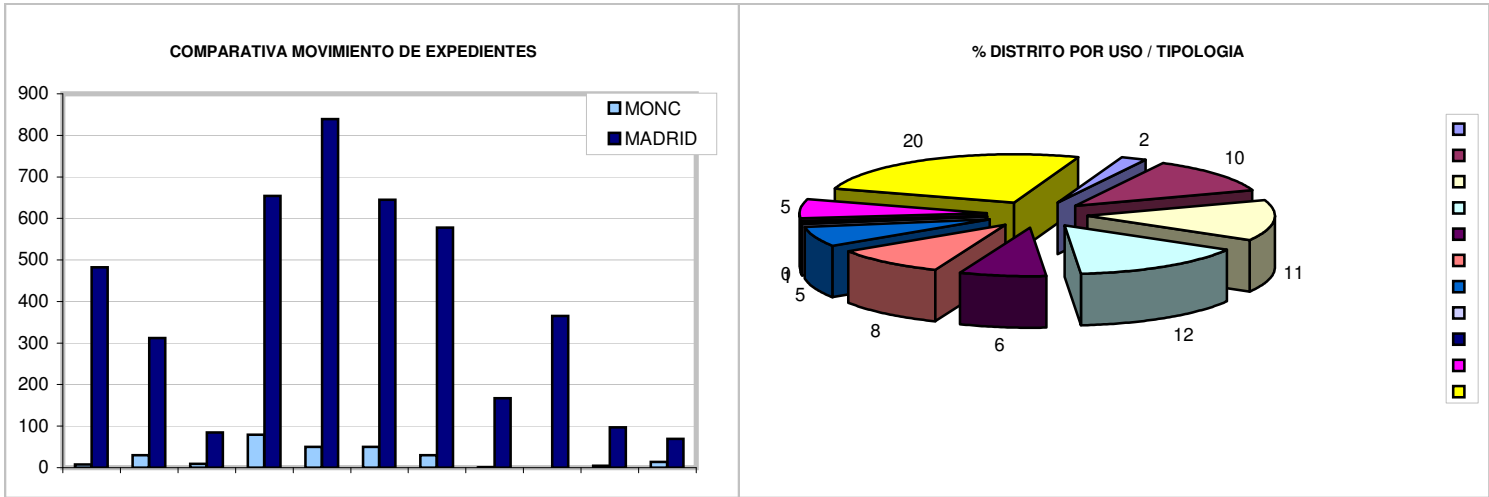

SERVICIOS AL CIUDADANO										
ACTIVIDADES PREVENTIVAS				MADRID	ACTIVIDADES PEDAGÓGICAS				MADRID	
VISITAS RECONOCIMIENTO		19		141	CENTROS			Nº ASISTENTES		
RETENES	ASISTENCIA	8		71	EN COLEGIOS		3	390		17.096
	PREALERTA	2		37	EN CENTROS DE MAYORES		1	107		5.270
SIMULACROS Y MANIOBRAS	EVACUACIÓN	ASISTENCIA	2	13	OTROS COLECTIVOS		1	500		3.119
		PREALERTA	8	178	VISITAS	PARQUES	28		744	
	INTERVENCIONES	CONJUNTOS	1	3		MUSEOS	0		14	
		VARIOS	0	38	MATERIAL DIVULGATIVO					
	REVISIONES	COLUMNAS SECAS		0	58					
HIDRANTES		0	0							
ITINERARIOS		0	0							

OBSERVACIONES:

TIPO INTERVENCIÓN		MADRID	%	LATI	%
FUEGOS	INTERIOR	1798	7,64	134	8,01
	EXTERIOR	5229	22,23	460	27,51
DAÑOS EN CONSTRUCCIÓN	INTERIOR	1239	5,27	54	3,23
	EXTERIOR	172	0,73	13	0,78
SALVAMENTOS Y RESCATES	INTERIOR	2719	11,56	149	8,91
	EXTERIOR	1155	4,91	77	4,61
DAÑOS POR AGUA	INTERIOR	1103	4,69	58	3,47
	EXTERIOR	288	1,22	15	0,90
INCIDENTES DIVERSOS		4.016	17,07	277	16,57
SALIDAS SIN INTERVENCIÓN		5.144	21,87	402	24,04
SERVICIOS VARIOS		659	2,80	33	1,97
TOTAL		23.522	100,00	1.672	100,00

COMPARATIVA NÚMERO TOTAL DE INTERVENCIÓNES

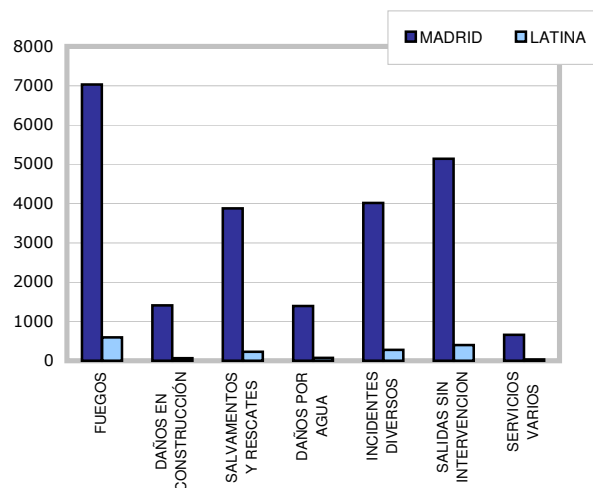

PORCENTAJE SOBRE EL TOTAL DE INTERVENCIÓNES

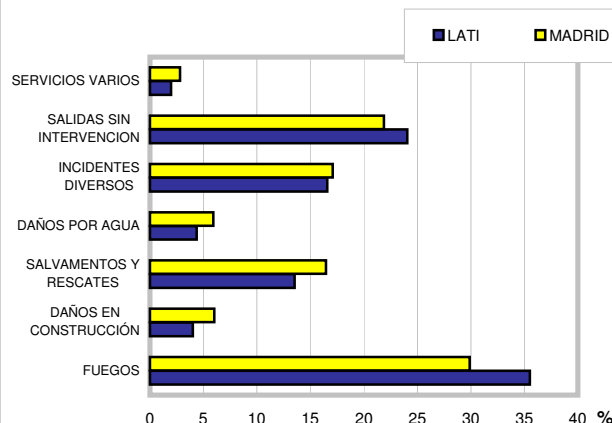

% POR TIPO DE INTERVENCIÓN EN EL DISTRITO

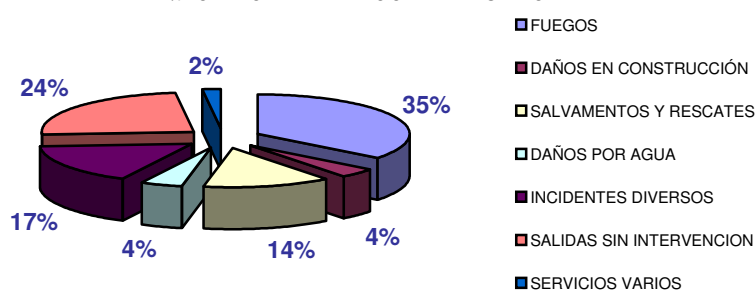

PORCENTAJE DE INTERVENCIÓNES POR FRANJA HORARIA

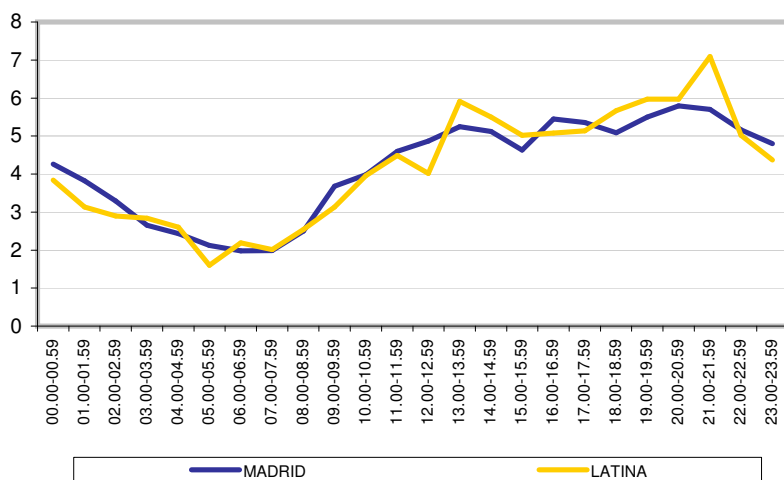

PORCENTAJE DE INTERVENCIÓNES AGRUPADAS POR TIEMPO DE RESPUESTA

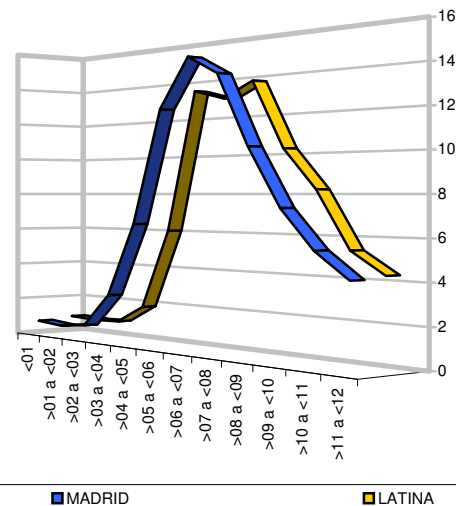



USO DE LA EDIFICACIÓN	TOTAL	%
Edificio en construcción	5	0,81
Vivienda	565	90,98
Residencial Público	4	0,64
Uso Administrativo y Oficinas	6	0,97
Espectáculo y reunión	9	1,45
Bares, cafeterías y restaurantes	10	1,61
Comercial	10	1,61
Garaje y aparcamiento	12	1,93
<b>TOTAL</b>	<b>621</b>	<b>100,00</b>

PORCENTAJE DE INTERVENCIONES POR USO

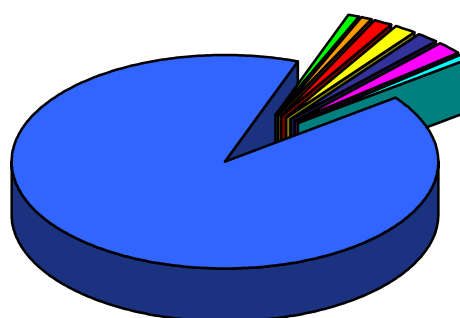

- Edificio en construcción
- Vivienda
- Residencial Público
- Uso Administrativo y Oficinas
- Espectáculo y reunión
- Bares, cafeterías y restaurantes
- Comercial
- Garaje y aparcamiento

INTERVENCIONES CON VICTIMAS	GENERAL			FUEGOS EN VIVIENDA		
	<14 años	14-65 años	>65 años	<14 años	14-65 años	>65 años
<b>Rescatados</b>						
	23	156	84	1	10	7
<b>Intoxicados</b>						
Mujeres	0	9	9	0	2	6
Varones	2	5	2	2	2	2
<b>Lesionados</b>						
Mujeres	0	12	5	0	2	0
Varones	0	13	0	0	2	0
<b>Muertos</b>						
Mujeres	0	1	5	0	0	0
Varones	0	11	3	0	0	0

% DE RESCATES Y VICTIMAS POR Nº DE INTERVENCIONES

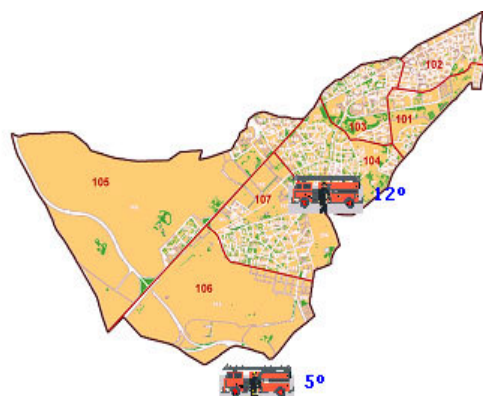
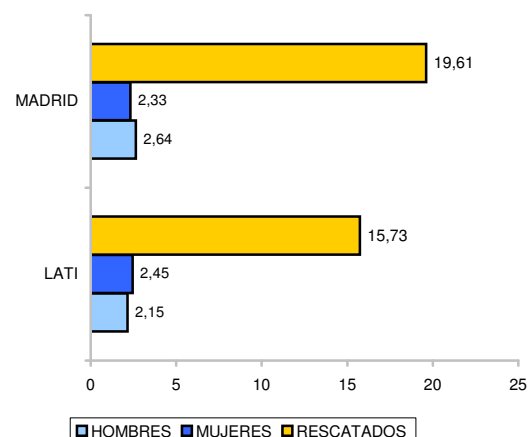

NÚMERO DE PARQUES ACTUANTES	TOTAL INTERVENCIONES	%
Un parque	1584	93,62
Dos parques	87	5,14
Tres o más parques	21	1,24
Resueltas con el primer tren de ataque	1564	92,43

## INTERVENCIONES DESTACABLES:

PUENTE DE SEGOVIA (Esclusa Río Manzanares entre Pte. Rey y Pte. Segovia) s/n  
VILLASANDINO 23  
Valle Inclán 83 b  
CEFERINO AVILA 32CUBIERTA  
VILLAVICIOSA 2

SE-0 PERSONAS ACCIDENTADAS MEDIO ACUATICO  
FI-0 FUEGO GENERALIZADO  
ST-0 PERSONAS ACCIDENTADAS CON VEHICULOS  
FV-2 FUEGO EN ENTRAMADO INCLINADO  
FP-2 FUEGO EN MUEBLES Y ENSERES

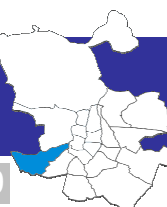

USO / TIPOLOGIA DE EDIFICIO	VISITAS DE INSPECCION				PROYECTOS DE P.C.I.		PLANES DE EMERGENCIA		LATI	MADRID	%
	LICENCIAS FUNCIONAMIENTO		DE OFICIO								
	ENT.	SAL.	ENT.	SAL.	ENT.	SAL.	ENT.	SAL.			
Residencial Vivienda	1	1	12	11	1	1	0	0	27	482	5,60
Residencial Publico, Comunitaria, Hospedaje	1	1	1	1	0	0	0	1	5	312	1,60
Hospitalario, Equipamiento Salud	0	0	0	0	0	0	1	1	2	85	2,35
Publica concurrencia	0	1	2	1	3	3	0	5	15	654	2,29
Administrativo, Oficinas, terciarios	0	0	0	0	0	0	1	4	5	839	0,60
Docente, educativo	0	0	1	3	4	4	0	20	32	645	4,96
Comercial	2	2	5	2	4	2	0	2	19	578	3,29
Garaje-aparcamiento	0	0	1	1	3	3	0	1	9	167	5,39
Industria	0	1	1	0	2	1	0	0	5	365	1,37
Almacén	0	0	0	0	0	0	0	0	0	97	0,00
Otros	0	0	0	0	1	1	0	0	2	69	2,90
TOTAL	4	6	23	19	18	15	2	34	121	4.293	2,82

COMPARATIVA MOVIMIENTO DE EXPEDIENTES

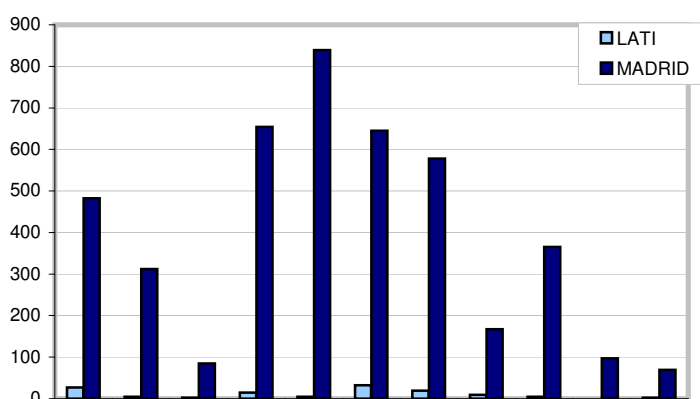

% DISTRITO POR USO / TIPOLOGIA

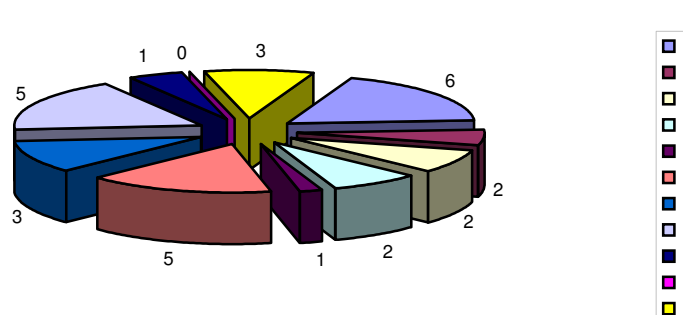

## SERVICIOS AL CIUDADANO

ACTIVIDADES PREVENTIVAS				MADRID	ACTIVIDADES PEDAGÓGICAS			MADRID
VISITAS RECONOCIM.				0 141	CENTROS		Nº ASISTENTES	
RETENES	ASISTENCIA			6 71	EN COLEGIOS		19	2.317 17.096
	PREALERTA			3 37	EN CENTROS DE MAYORES		6	254 5.270
SIMULACROS Y MANIOBRAS	EVACUACIÓN	ASISTENCIA		0 13	OTROS COLECTIVOS		2	186 3.119
		PREALERTA		2 178	VISITAS	PARQUES	39	744
	INTERVENCIONES	CONJUNTOS		0 3		MUSEOS	0	14
		VARIOS		10 38	MATERIAL DIVULGATIVO			
REVISIONES	COLUMNAS SECAS			2 58				
	HIDRANTES			0 0				
	ITINERARIOS			0 0				

OBSERVACIONES:

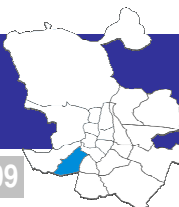

TIPO INTERVENCIÓN		MADRID	%	CARA	%
FUEGOS	INTERIOR	1798	7,64	109	7,00
	EXTERIOR	5229	22,23	369	23,68
DAÑOS EN CONSTRUCCIÓN	INTERIOR	1239	5,27	63	4,04
	EXTERIOR	172	0,73	12	0,77
SALVAMENTOS Y RESCATES	INTERIOR	2719	11,56	177	11,36
	EXTERIOR	1155	4,91	63	4,04
DAÑOS POR AGUA	INTERIOR	1103	4,69	78	5,01
	EXTERIOR	288	1,22	22	1,41
INCIDENTES DIVERSOS		4.016	17,07	253	16,24
SALIDAS SIN INTERVENCIÓN		5.144	21,87	352	22,59
SERVICIOS VARIOS		659	2,80	60	3,85
TOTAL		23.522	100,00	1.558	100,00

COMPARATIVA NÚMERO TOTAL DE INTERVENCIÓNES

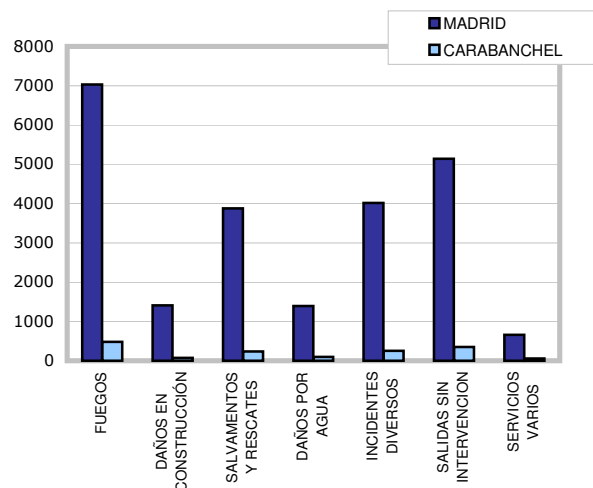

PORCENTAJE SOBRE EL TOTAL DE INTERVENCIÓNES

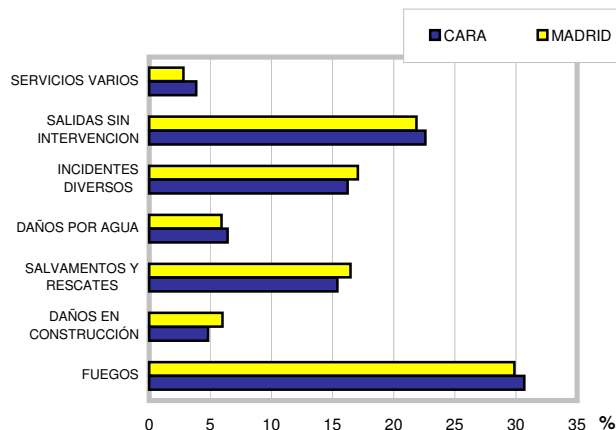

% POR TIPO DE INTERVENCIÓN EN EL DISTRITO

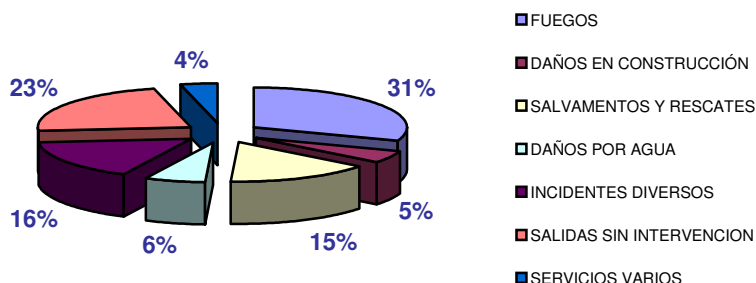

PORCENTAJE DE INTERVENCIÓNES POR FRANJA HORARIA

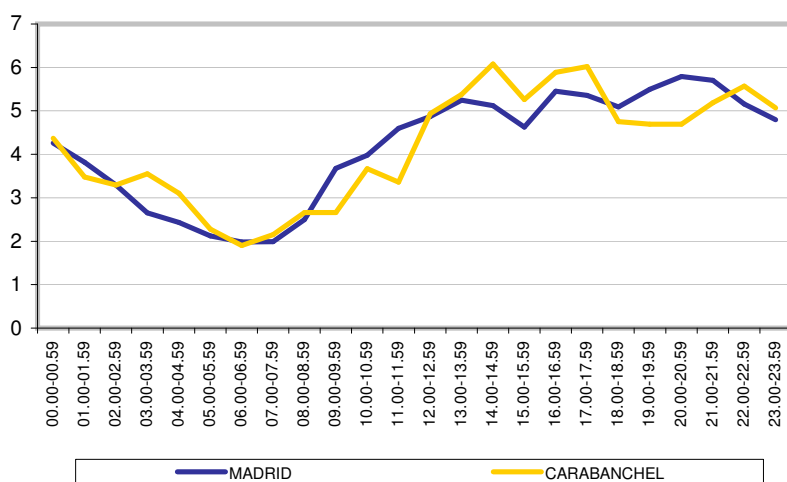

PORCENTAJE DE INTERVENCIÓNES AGRUPADAS POR TIEMPO DE RESPUESTA

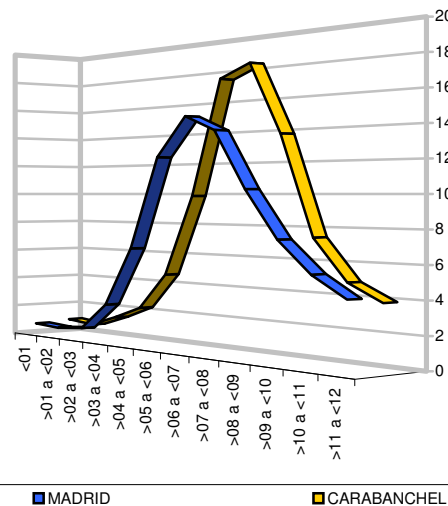

USO DE LA EDIFICACIÓN	TOTAL	%
Edificio en construcción	10	1,49
Vivienda	618	91,83
Residencial Público	1	0,15
Uso Administrativo y Oficinas	2	0,30
Espectáculo y reunión	6	0,89
Bares, cafeterías y restaurantes	10	1,49
Comercial	18	2,67
Garaje y aparcamiento	8	1,19
<b>TOTAL</b>	<b>673</b>	<b>100,00</b>

PORCENTAJE DE INTERVENCIONES POR USO

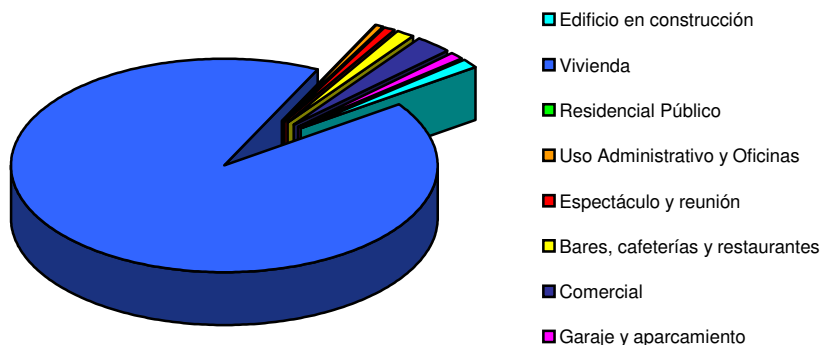

INTERVENCIONES CON VÍCTIMAS	GENERAL			FUEGOS EN VIVIENDA		
	<14 años	14-65 años	>65 años	<14 años	14-65 años	>65 años
<b>Rescatados</b>						
	38	190	74	0	11	0
<b>Intoxicados</b>						
Mujeres	2	5	1	0	0	1
Varones	0	16	1	0	10	0
<b>Lesionados</b>						
Mujeres	3	16	11	0	5	1
Varones	1	19	2	1	1	0
<b>Muertos</b>						
Mujeres	1	3	3	0	0	0
Varones	0	7	1	0	0	0

% DE RESCATES Y VÍCTIMAS POR Nº DE INTERVENCIONES

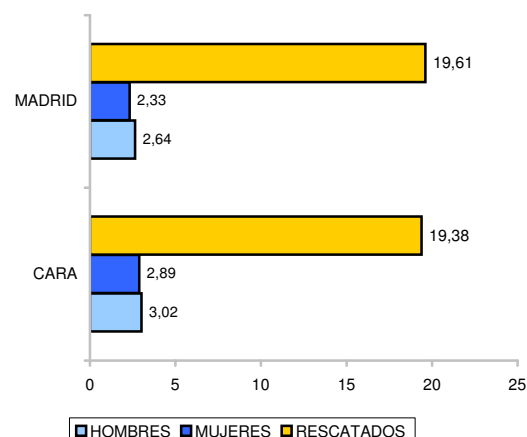

NÚMERO DE PARQUES ACTUANTES	TOTAL INTERVENCIONES	%
Un parque	1501	95,06
Dos parques	63	3,99
Tres o más parques	15	0,95
Resueltas con el primer tren de ataque	1447	91,64

## INTERVENCIONES DESTACABLES:

HACIENDA 2  
DOCTOR ZOFIO 3  
RAMON SERRANO 21, 3º B  
BESOLLA 18-3º C  
ANTONIO GONZALEZ PORRAS 5

FV-2 FUEGO GENERALIZADO  
FE-0 FUEGO EN INSTALACIONES ELECTRICAS  
SE-1 FUGAS Y EXPLOSIONES SIN DETERMINAR  
FV-2 EXPLOSIONES DE BOTELLAS DE BUTANO-PROPANO  
FV-2 OTROS FUEGOS DE ENSERES Y ELECTRODOMESTICOS

USO / TIPOLOGIA DE EDIFICIO	VISITAS DE INSPECCION				PROYECTOS DE P.C.I.		PLANES DE EMERGENCIA		CARA	MADRID	%
	LICENCIAS FUNCIONAMIENTO		DE OFICIO								
	ENT.	SAL.	ENT.	SAL.	ENT.	SAL.	ENT.	SAL.			
Residencial Vivienda	6	7	5	5	5	6	0	0	34	482	7,05
Residencial Publico, Comunitaria, Hospedaje	0	0	0	0	0	0	4	2	6	312	1,92
Hospitalario, Equipamiento Salud	0	0	0	0	0	0	0	0	0	85	0,00
Publica concurrencia	2	2	6	4	5	7	7	4	37	654	5,66
Administrativo, Oficinas, terciarios	4	4	0	0	0	1	2	2	13	839	1,55
Docente, educativo	3	3	0	0	4	4	11	25	50	645	7,75
Comercial	13	14	5	3	17	21	0	2	75	578	12,98
Garaje-aparcamiento	2	2	1	1	0	1	0	0	7	167	4,19
Industria	9	14	2	0	10	13	2	3	53	365	14,52
Almacén	8	8	1	1	2	2	0	1	23	97	23,71
Otros	0	1	0	0	1	1	1	0	4	69	5,80
TOTAL	47	55	20	14	44	56	27	39	302	4.293	7,03

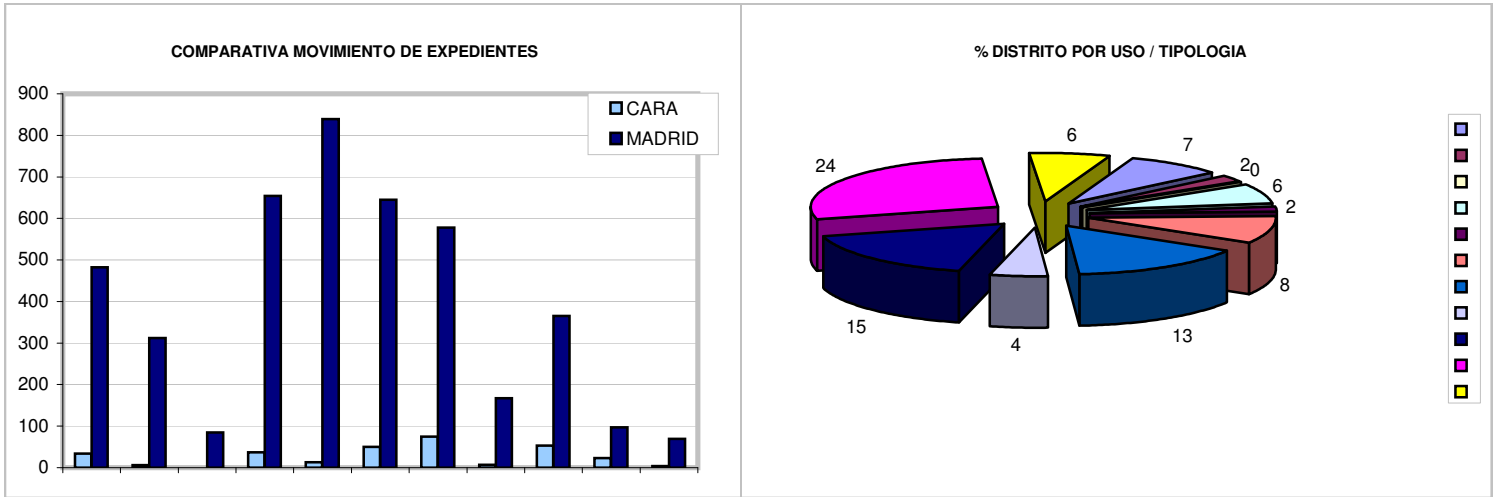

SERVICIOS AL CIUDADANO						
ACTIVIDADES PREVENTIVAS				MADRID		
VISITAS RECONOCIM.			12	141		
RETENES	ASISTENCIA		2	71	EN COLEGIOS	18
	PREALERTA		1	37	EN CENTROS DE MAYORES	6
SIMULACROS Y MANIOBRAS	EVACUACIÓN	ASISTENCIA	0	13	OTROS COLECTIVOS	1
		PREALERTA	1	178		
	INTERVENCIONES	CONJUNTOS	0	3	VISITAS	PARQUES
		VARIOS	2	38		52
					MUSEOS	0
REVISIONES	COLUMNAS SECAS		0	58	MATERIAL DIVULGATIVO	
	HIDRANTES		0	0		
	ITINERARIOS		0	0		

OBSERVACIONES:

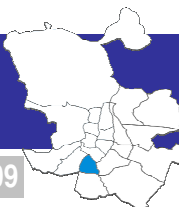

TIPO INTERVENCIÓN		MADRID	%	USERA	%
FUEGOS	INTERIOR	1798	7,64	81	9,28
	EXTERIOR	5229	22,23	258	29,55
DAÑOS EN CONSTRUCCIÓN	INTERIOR	1239	5,27	37	4,24
	EXTERIOR	172	0,73	5	0,57
SALVAMENTOS Y RESCATES	INTERIOR	2719	11,56	106	12,14
	EXTERIOR	1155	4,91	36	4,12
DAÑOS POR AGUA	INTERIOR	1103	4,69	41	4,70
	EXTERIOR	288	1,22	18	2,06
INCIDENTES DIVERSOS		4.016	17,07	113	12,94
SALIDAS SIN INTERVENCIÓN		5.144	21,87	162	18,56
SERVICIOS VARIOS		659	2,80	16	1,83
TOTAL		23.522	100,00	873	100,00

COMPARATIVA NÚMERO TOTAL DE INTERVENCIONES

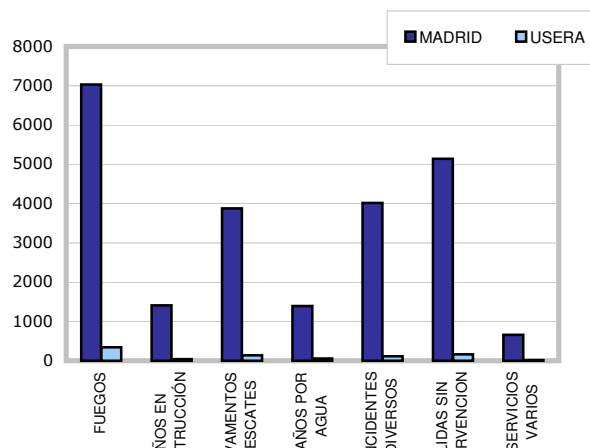

PORCENTAJE SOBRE EL TOTAL DE INTERVENCIONES

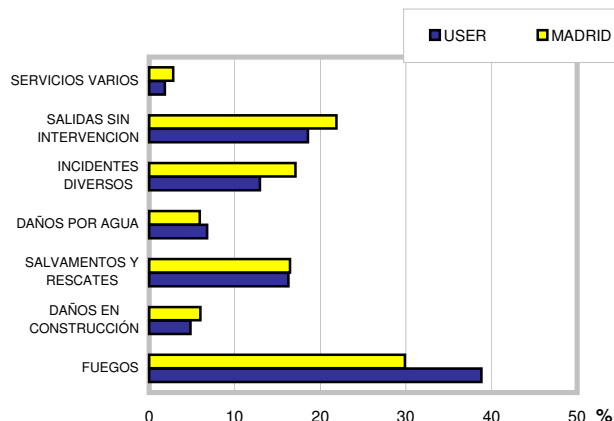

% POR TIPO DE INTERVENCIÓN EN EL DISTRITO

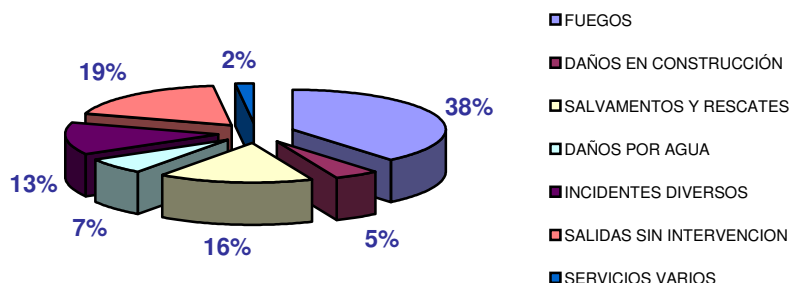

PORCENTAJE DE INTERVENCIONES POR FRANJA HORARIA

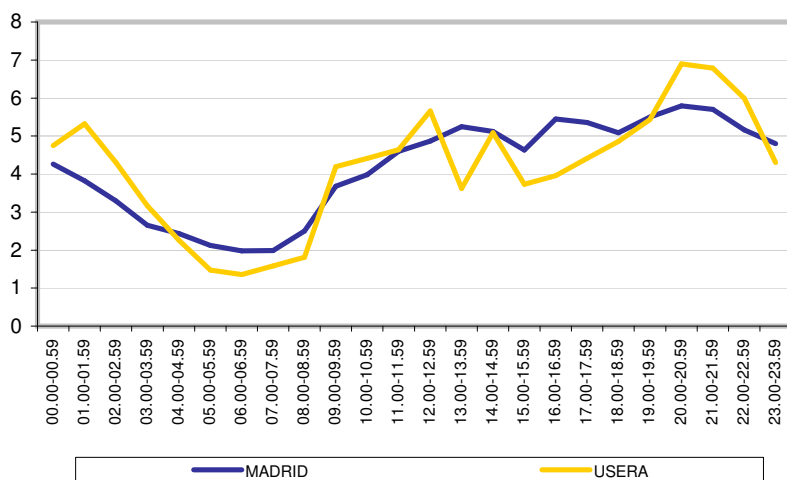

PORCENTAJE DE INTERVENCIONES AGRUPADAS POR TIEMPO DE RESPUESTA

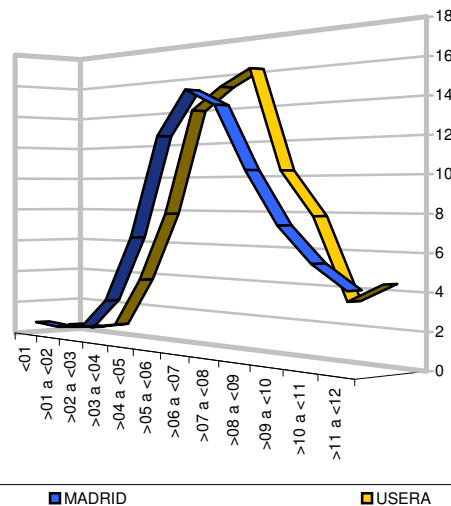

USO DE LA EDIFICACIÓN	TOTAL	%
Edificio en construcción	3	0,80
Vivienda	333	88,56
Residencial Público	1	0,27
Uso Administrativo y Oficinas	4	1,06
Espectáculo y reunión	18	4,79
Bares, cafeterías y restaurantes	9	2,39
Comercial	3	0,80
Garaje y aparcamiento	5	1,33
<b>TOTAL</b>	<b>376</b>	<b>100,00</b>

PORCENTAJE DE INTERVENCIONES POR USO

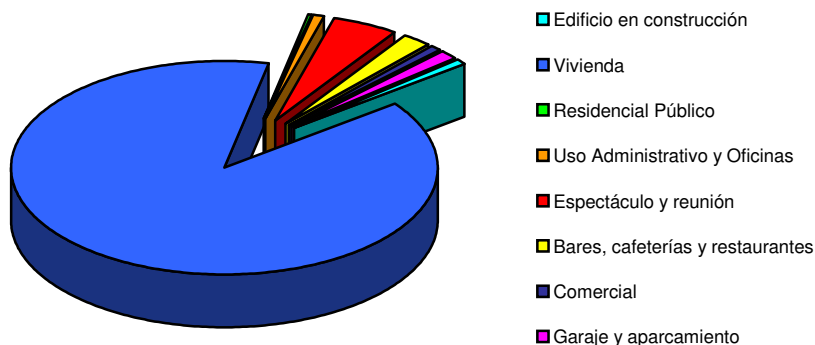

INTERVENCIONES CON VICTIMAS	GENERAL			FUEGOS EN VIVIENDA		
	<14 años	14-65 años	>65 años	<14 años	14-65 años	>65 años
<b>Rescatados</b>						
	14	121	43	1	7	6
<b>Intoxicados</b>						
Mujeres	0	7	0	0	3	0
Varones	0	9	0	0	0	0
<b>Lesionados</b>						
Mujeres	0	6	4	0	0	0
Varones	1	15	0	0	2	0
<b>Muertos</b>						
Mujeres	0	1	1	0	0	0
Varones	0	4	1	0	0	0

% DE RESCATES Y VICTIMAS POR Nº DE INTERVENCIONES

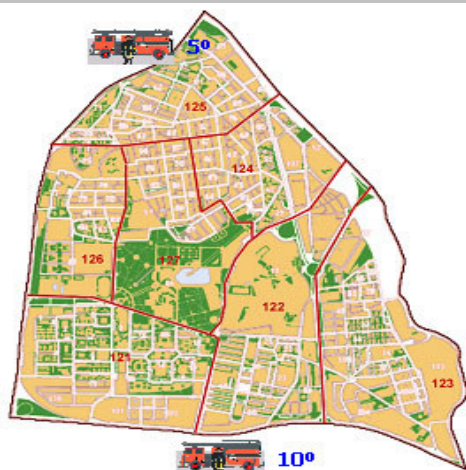
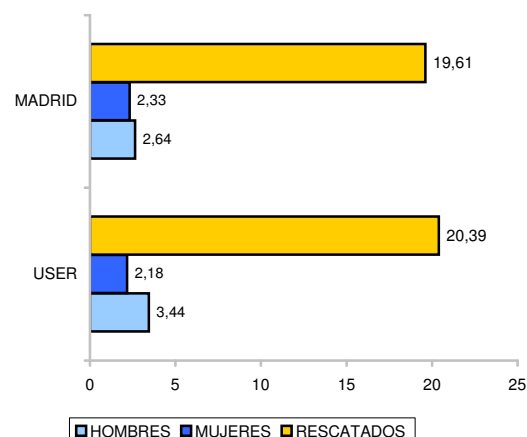

NÚMERO DE PARQUES ACTUANTES	TOTAL INTERVENCIONES	%
Un parque	837	94,68
Dos parques	42	4,75
Tres o más parques	5	0,57
Resueltas con el primer tren de ataque	799	90,38

## INTERVENCIONES DESTACABLES:

MONEDEROS 9

ENRIQUE FUENTES 22-4ºB

PRADOLONGUILLO 8

CERRO DE LOS ANGELES 36

PERALES 4

FV-2 FUEGO EN MUEBLES Y ENSERES

FV-2 FUEGO EN MUEBLES Y ENSERES

FV-2 FUEGO GENERALIZADO

FV-2 FUEGO EN INSTALACIONES ELECTRICAS

FE-4 FUEGO EN INSTALACIONES ELECTRICAS

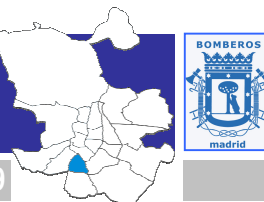

USO / TIPOLOGIA DE EDIFICIO	VISITAS DE INSPECCION				PROYECTOS DE P.C.I.		PLANES DE EMERGENCIA		USER	MADRID	%
	LICENCIAS FUNCIONAMIENTO		DE OFICIO								
	ENT.	SAL.	ENT.	SAL.	ENT.	SAL.	ENT.	SAL.			
Residencial Vivienda	1	0	6	6	0	1	0	0	14	482	2,90
Residencial Publico, Comunitaria, Hospedaje	0	0	0	0	0	0	1	1	2	312	0,64
Hospitalario, Equipamiento Salud	0	0	0	0	2	2	1	0	5	85	5,88
Publica concurrencia	0	0	0	1	1	0	2	3	7	654	1,07
Administrativo, Oficinas, terciarios	2	2	0	0	3	3	1	4	15	839	1,79
Docente, educativo	1	2	2	2	1	3	3	16	30	645	4,65
Comercial	11	10	1	2	1	2	0	2	29	578	5,02
Garaje-aparcamiento	0	0	0	0	0	0	0	1	1	167	0,60
Industria	4	2	0	0	3	3	0	0	12	365	3,29
Almacén	0	0	0	0	4	4	0	0	8	97	8,25
Otros	1	1	3	3	0	0	1	2	11	69	15,94
TOTAL	20	17	12	14	15	18	9	29	134	4.293	3,12

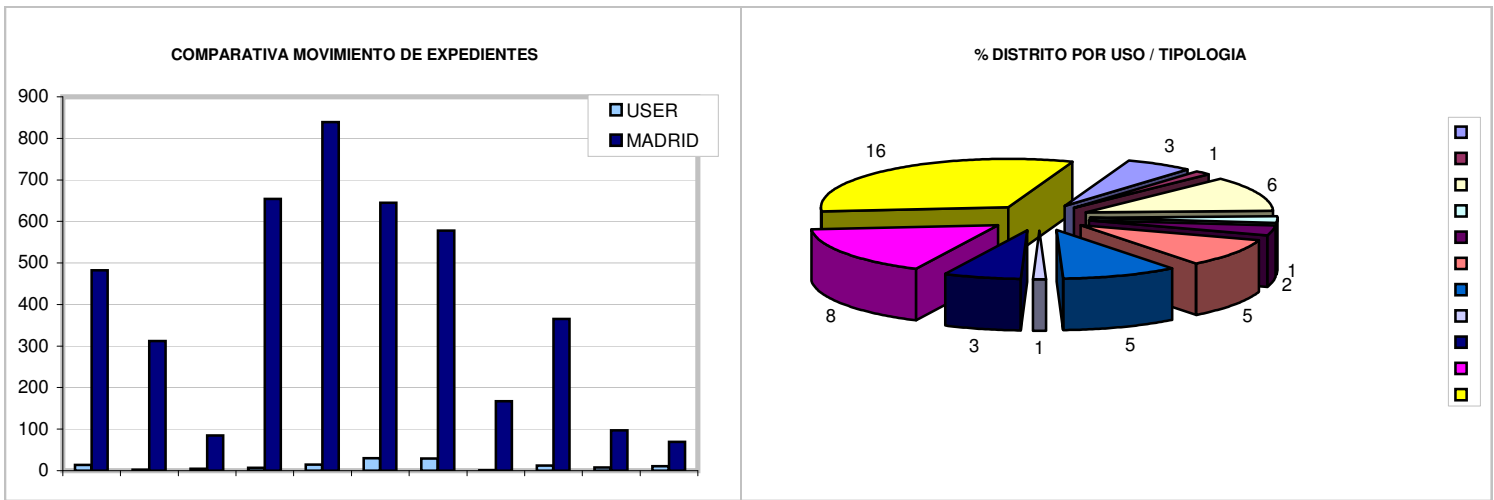

SERVICIOS AL CIUDADANO							
ACTIVIDADES PREVENTIVAS				MADRID		ACTIVIDADES PEDAGÓGICAS	
						MADRID	
VISITAS RECONOCIM.				18	141	CENTROS	Nº ASISTENTES
RETENES	ASISTENCIA			1	71	EN COLEGIOS	40
	PREALERTA			1	37	EN CENTROS DE MAYORES	511
SIMULACROS Y MANIOBRAS	EVACUACIÓN	ASISTENCIA	1	13	OTROS COLECTIVOS		974
		PREALERTA	1	178			
	INTERVENCIONES	CONJUNTOS	0	3	VISITAS	PARQUES	39
		VARIOS	1	38	MATERIAL DIVULGATIVO	MUSEOS	0
							14
REVISIONES	COLUMNAS SECAS			1			
	HIDRANTES			0			
	ITINERARIOS			0			

OBSERVACIONES:



TIPO INTERVENCIÓN		MADRID	%	PTVA	%
FUEGOS	INTERIOR	1798	7,64	138	8,18
	EXTERIOR	5229	22,23	550	32,60
DAÑOS EN CONSTRUCCIÓN	INTERIOR	1239	5,27	71	4,21
	EXTERIOR	172	0,73	9	0,53
SALVAMENTOS Y RESCATES	INTERIOR	2719	11,56	165	9,78
	EXTERIOR	1155	4,91	62	3,68
DAÑOS POR AGUA	INTERIOR	1103	4,69	67	3,97
	EXTERIOR	288	1,22	14	0,83
INCIDENTES DIVERSOS		4.016	17,07	235	13,93
SALIDAS SIN INTERVENCIÓN		5.144	21,87	352	20,87
SERVICIOS VARIOS		659	2,80	24	1,42
TOTAL		23.522	100,00	1.687	100,00

% POR TIPO DE INTERVENCIÓN EN EL DISTRITO

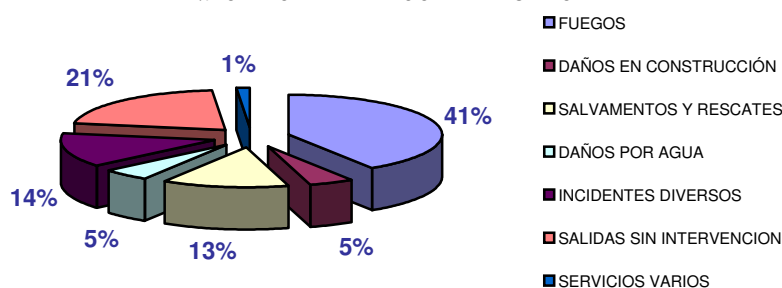

COMPARATIVA NÚMERO TOTAL DE INTERVENCIONES

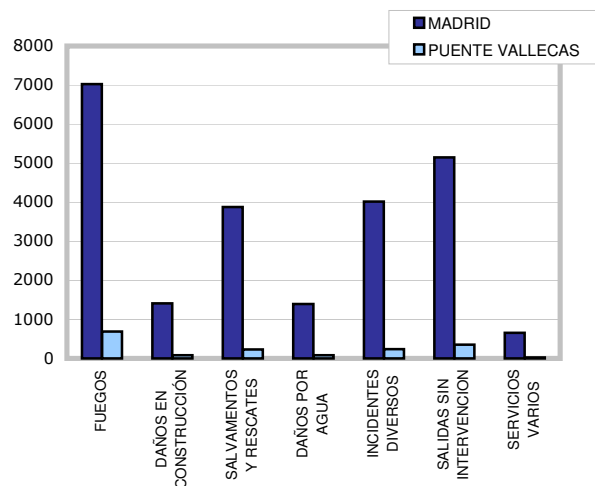

PORCENTAJE SOBRE EL TOTAL DE INTERVENCIONES

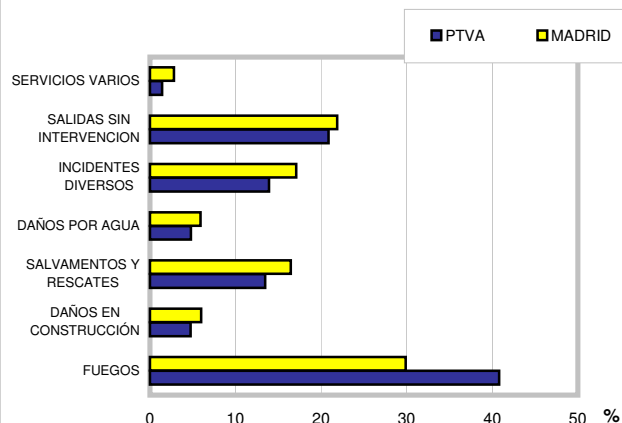

PORCENTAJE DE INTERVENCIONES POR FRANJA HORARIA

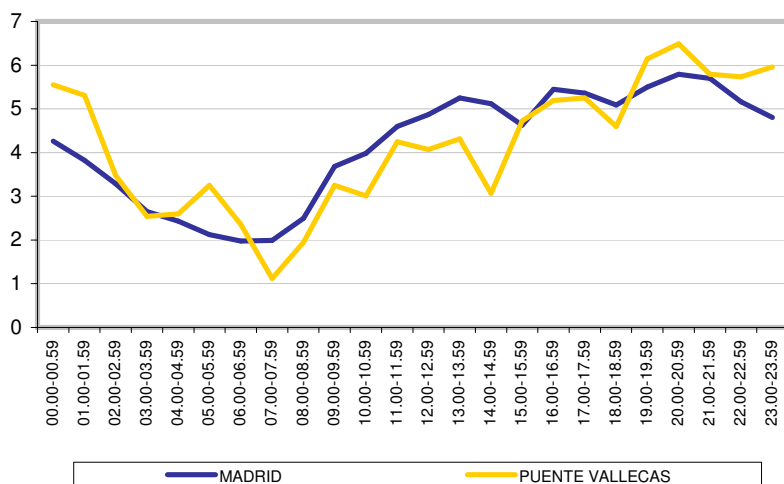

PORCENTAJE DE INTERVENCIONES AGRUPADAS POR TIEMPO DE RESPUESTA

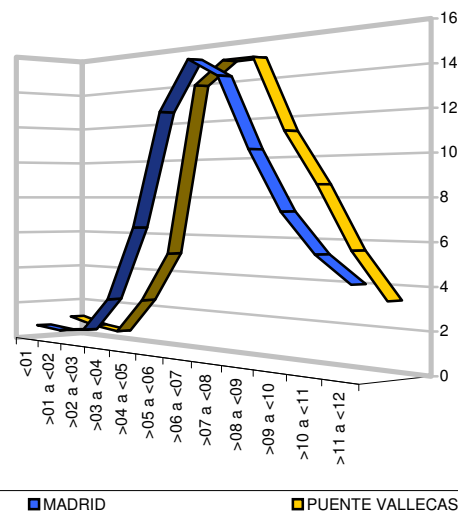

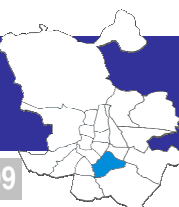

USO DE LA EDIFICACIÓN	TOTAL	%
Edificio en construcción	8	1,18
Vivienda	622	91,47
Residencial Público	1	0,15
Uso Administrativo y Oficinas	2	0,29
Espectáculo y reunión	5	0,74
Bares, cafeterías y restaurantes	9	1,32
Comercial	28	4,12
Garaje y aparcamiento	5	0,74
<b>TOTAL</b>	<b>680</b>	<b>100,00</b>

PORCENTAJE DE INTERVENCIONES POR USO

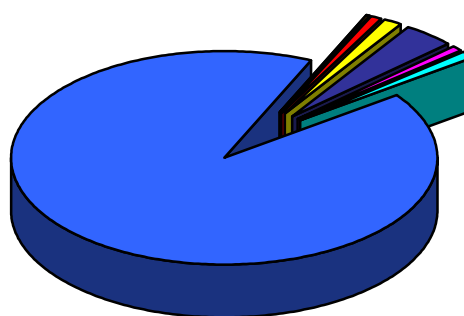

- Edificio en construcción
- Vivienda
- Residencial Público
- Uso Administrativo y Oficinas
- Espectáculo y reunión
- Bares, cafeterías y restaurantes
- Comercial
- Garaje y aparcamiento

INTERVENCIONES CON VICTIMAS	GENERAL			FUEGOS EN VIVIENDA		
	<14 años	14-65 años	>65 años	<14 años	14-65 años	>65 años
<b>Rescatados</b>						
	27	122	80	1	5	4
<b>Intoxicados</b>						
Mujeres	0	10	1	0	6	0
Varones	5	15	2	1	8	1
<b>Lesionados</b>						
Mujeres	2	5	11	0	0	2
Varones	1	7	1	1	1	0
<b>Muertos</b>						
Mujeres	0	1	3	0	0	0
Varones	0	3	4	0	0	0

% DE RESCATES Y VICTIMAS POR Nº DE INTERVENCIONES

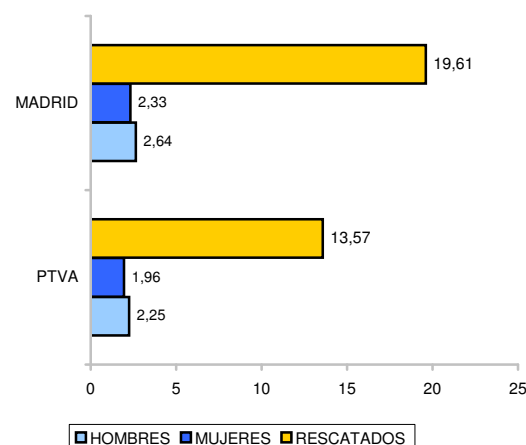

NÚMERO DE PARQUES ACTUANTES	TOTAL INTERVENCIONES	%
Un parque	1609	94,98
Dos parques	71	4,19
Tres o más parques	14	0,83
Resueltas con el primer tren de ataque	1554	91,74

## INTERVENCIONES DESTACABLES:

RAFAEL ALBERTI 25

PUERTO DE LA MANO DE HIERRO 18

LUIS MARIN 8

MONTES UNIVERSALES 14

TEJAR DE LA PASTORA 6

FV-2 FUEGO EN MUEBLES Y ENSERES

EI-0 EXPLOSIONES DE GAS NATURAL

FV-2 FUEGO EN OBJETOS AISLADOS

FV-2 FUEGO GENERALIZADO

FV-2 FUEGO EN INSTALACIONES ELECTRICAS

USO / TIPOLOGIA DE EDIFICIO	VISITAS DE INSPECCION				PROYECTOS DE P.C.I.		PLANES DE EMERGENCIA		PTVA	MADRID	%
	LICENCIAS FUNCIONAMIENTO		DE OFICIO								
	ENT.	SAL.	ENT.	SAL.	ENT.	SAL.	ENT.	SAL.			
Residencial Vivienda	0	1	16	17	0	0	0	0	34	482	7,05
Residencial Publico, Comunitaria, Hospedaje	0	0	0	0	1	1	0	2	4	312	1,28
Hospitalario, Equipamiento Salud	0	0	0	0	0	0	0	1	1	85	1,18
Publica concurrencia	0	0	7	2	0	0	5	5	19	654	2,91
Administrativo, Oficinas, terciarios	0	0	0	0	0	0	2	5	7	839	0,83
Docente, educativo	1	1	0	1	5	6	4	18	36	645	5,58
Comercial	0	1	5	5	0	1	0	0	12	578	2,08
Garaje-aparcamiento	0	0	0	0	0	0	0	1	1	167	0,60
Industria	0	0	1	1	3	3	0	0	8	365	2,19
Almacén	0	0	0	0	0	0	0	0	0	97	0,00
Otros	0	0	0	0	0	0	0	1	1	69	1,45
TOTAL	1	3	29	26	9	11	11	33	123	4.293	2,87

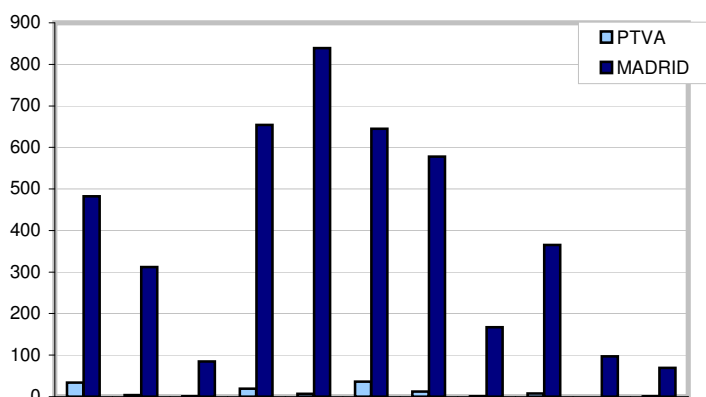
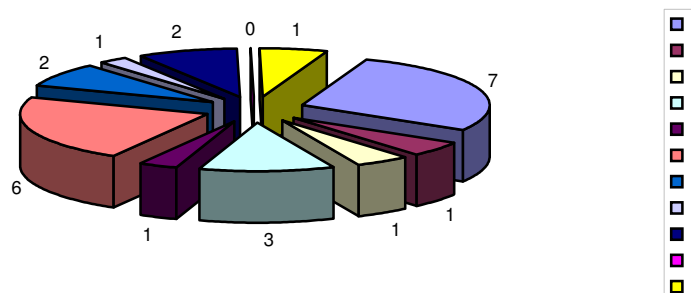
**COMPARATIVA MOVIMIENTO DE EXPEDIENTES**

**% DISTRITO POR USO / TIPOLOGIA**

**SERVICIOS AL CIUDADANO**

ACTIVIDADES PREVENTIVAS				MADRID	ACTIVIDADES PEDAGÓGICAS				MADRID
VISITAS RECONOCIM.				0 141	CENTROS		Nº ASISTENTES		
RETENES	ASISTENCIA			2 71	EN COLEGIOS		11	1.210	17.096
	PREALERTA			2 37	EN CENTROS DE MAYORES		8	516	5.270
SIMULACROS Y MANIOBRAS	EVACUACIÓN	ASISTENCIA	0	13	OTROS COLECTIVOS		0	0	3.119
		PREALERTA	5	178	VISITAS	PARQUES	46	744	
	INTERVENCIONES	CONJUNTOS	0	3		MUSEOS	14	14	
		VARIOS	10	38	MATERIAL DIVULGATIVO				
REVISIONES	COLUMNAS SECAS		8	58					
	HIDRANTES		0	0					
	ITINERARIOS		0	0					

**OBSERVACIONES:**

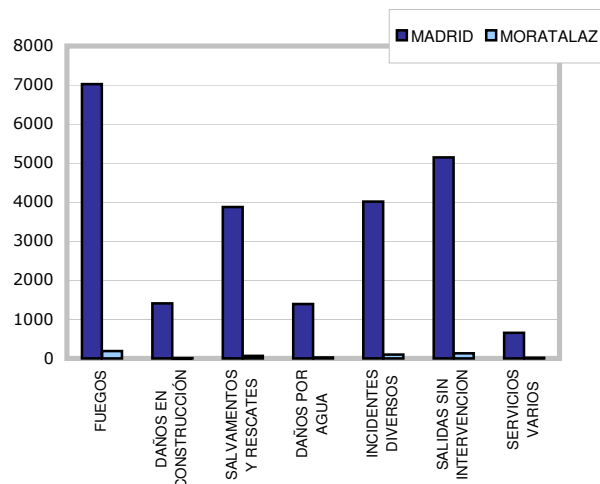
TIPO INTERVENCIÓN		MADRID	%	MORA	%
FUEGOS	INTERIOR	1798	7,64	43	8,02
	EXTERIOR	5229	22,23	147	27,43
DAÑOS EN CONSTRUCCIÓN	INTERIOR	1239	5,27	7	1,31
	EXTERIOR	172	0,73	3	0,56
SALVAMENTOS Y RESCATES	INTERIOR	2719	11,56	53	9,89
	EXTERIOR	1155	4,91	14	2,61
DAÑOS POR AGUA	INTERIOR	1103	4,69	21	3,92
	EXTERIOR	288	1,22	6	1,12
INCIDENTES DIVERSOS		4.016	17,07	98	18,28
SALIDAS SIN INTERVENCIÓN		5.144	21,87	128	23,88
SERVICIOS VARIOS		659	2,80	16	2,99
TOTAL		23.522	100,00	536	100,00

COMPARATIVA NÚMERO TOTAL DE INTERVENCIÓNES



PORCENTAJE SOBRE EL TOTAL DE INTERVENCIÓNES

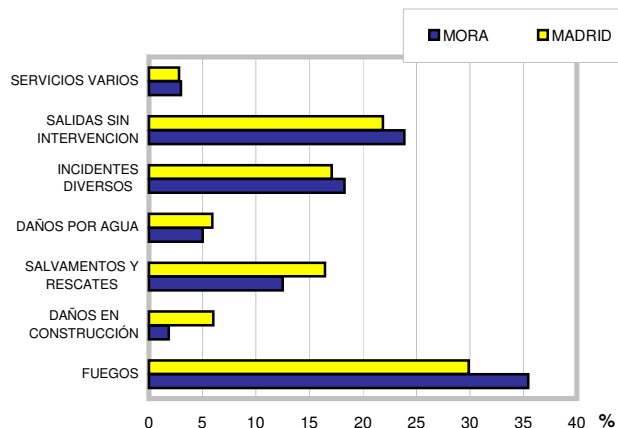

% POR TIPO DE INTERVENCIÓN EN EL DISTRITO

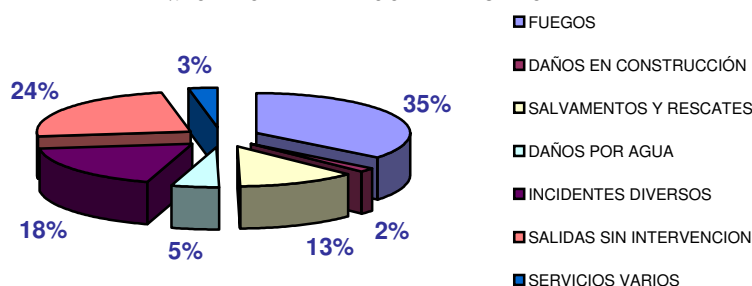

PORCENTAJE DE INTERVENCIÓNES POR FRANJA HORARIA

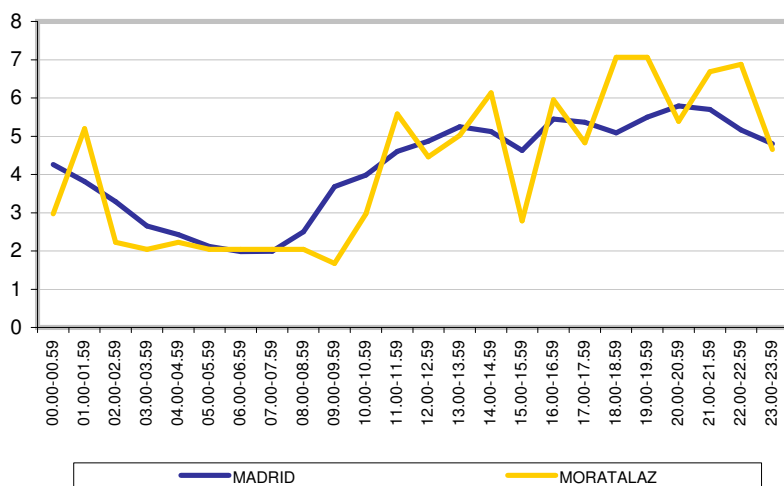

PORCENTAJE DE INTERVENCIÓNES AGRUPADAS POR TIEMPO DE RESPUESTA

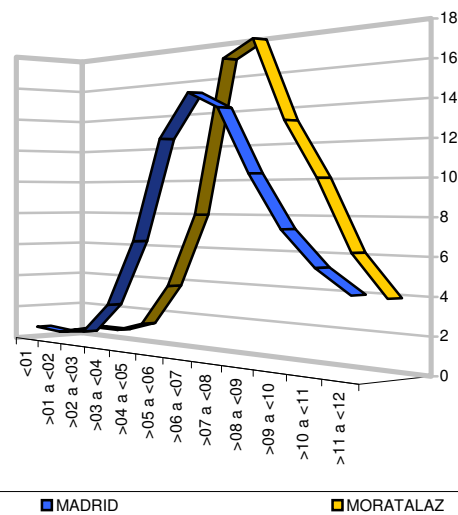

USO DE LA EDIFICACIÓN	TOTAL	%
Edificio en construcción	1	0,51
Vivienda	185	93,91
Residencial Público	0	0,00
Uso Administrativo y Oficinas	0	0,00
Espectáculo y reunión	4	2,03
Bares, cafeterías y restaurantes	2	1,02
Comercial	3	1,52
Garaje y aparcamiento	2	1,02
<b>TOTAL</b>	<b>197</b>	<b>100,00</b>

PORCENTAJE DE INTERVENCIONES POR USO

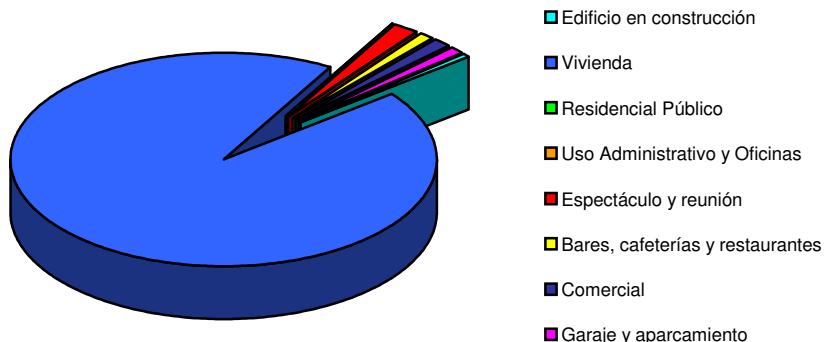

INTERVENCIONES CON VICTIMAS	GENERAL			FUEGOS EN VIVIENDA		
	<14 años	14-65 años	>65 años	<14 años	14-65 años	>65 años
<b>Rescatados</b>						
	5	28	38	0	0	0
<b>Intoxicados</b>						
Mujeres	0	3	0	0	3	0
Varones	2	4	0	2	4	0
<b>Lesionados</b>						
Mujeres	0	2	2	0	1	0
Varones	0	2	1	0	0	0
<b>Muertos</b>						
Mujeres	0	1	0	0	0	0
Varones	0	0	2	0	0	0

% DE RESCATES Y VICTIMAS POR Nº DE INTERVENCIONES

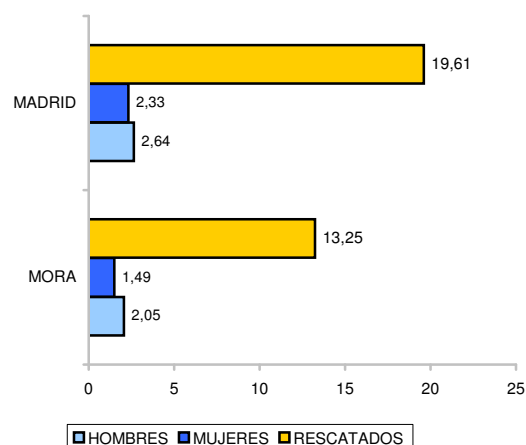

NÚMERO DE PARQUES ACTUANTES	TOTAL INTERVENCIONES	%
Un parque	525	97,58
Dos parques	12	2,23
Tres o más parques	1	0,19
Resueltas con el primer tren de ataque	507	94,24

## INTERVENCIONES DESTACABLES:

CAMINO DE LOS VINATEROS 119  
MORATALAZ 37

SF-1 PERSONAS ACCIDENTADAS CON METRO  
FV-2 FUEGO EN INSTALACIONES MECANICAS

USO / TIPOLOGIA DE EDIFICIO	VISITAS DE INSPECCION				PROYECTOS DE P.C.I.		PLANES DE EMERGENCIA		MORA	MADRID	%
	LICENCIAS FUNCIONAMIENTO		DE OFICIO								
	ENT.	SAL.	ENT.	SAL.	ENT.	SAL.	ENT.	SAL.			
Residencial Vivienda	0	0	3	3	0	0	0	0	6	482	1,24
Residencial Publico, Comunitaria, Hospedaje	0	0	0	0	0	0	0	0	0	312	0,00
Hospitalario, Equipamiento Salud	0	0	0	0	0	0	0	1	1	85	1,18
Publica concurrencia	0	0	3	0	1	0	1	1	6	654	0,92
Administrativo, Oficinas, terciarios	0	0	0	0	2	2	2	2	8	839	0,95
Docente, educativo	0	0	0	0	1	2	1	10	14	645	2,17
Comercial	1	1	0	0	7	6	1	1	17	578	2,94
Garaje-aparcamiento	0	0	0	0	1	1	0	0	2	167	1,20
Industria	0	0	0	0	0	0	0	0	0	365	0,00
Almacén	0	0	0	0	0	0	0	0	0	97	0,00
Otros	0	0	0	0	1	1	0	1	3	69	4,35
TOTAL	1	1	6	3	13	12	5	16	57	4.293	1,33

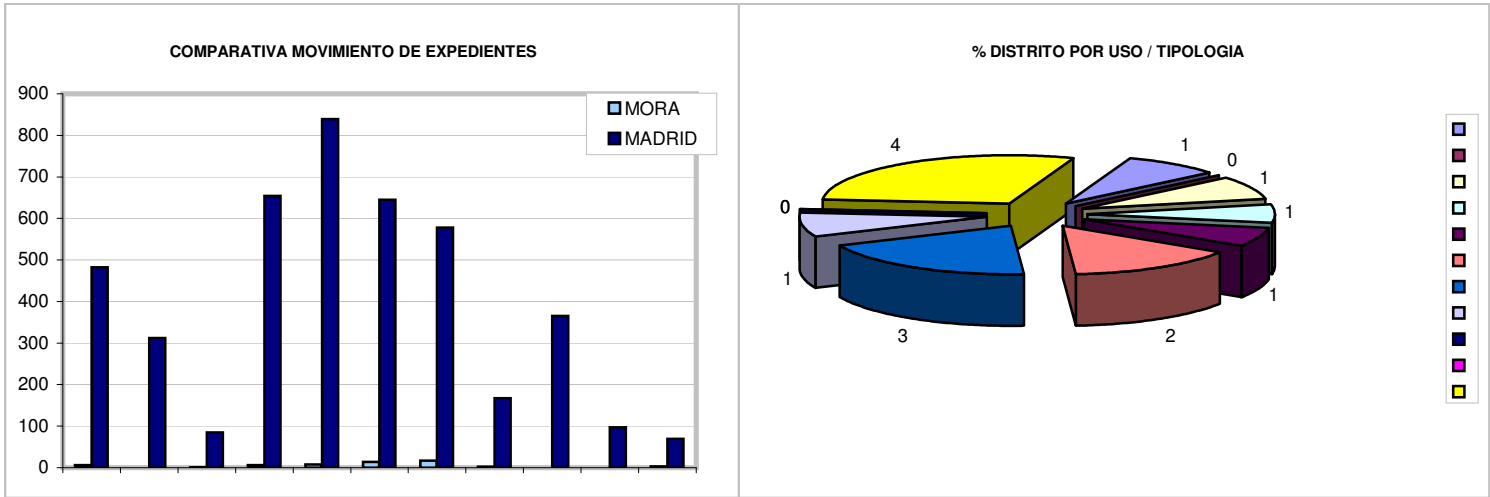

SERVICIOS AL CIUDADANO									
ACTIVIDADES PREVENTIVAS				MADRID		ACTIVIDADES PEDAGÓGICAS			MADRID
VISITAS RECONOCIM.			0	141		CENTROS		Nº ASISTENTES	
RETENES	ASISTENCIA		2	71	EN COLEGIOS	4		754	17.096
	PREALERTA		0	37	EN CENTROS DE MAYORES	1		50	5.270
SIMULACROS Y MANIOBRAS	EVACUACIÓN	ASISTENCIA	0	13	OTROS COLECTIVOS		0	0	3.119
		PREALERTA	3	178	VISITAS	PARQUES	9		744
	INTERVENCIONES	CONJUNTOS	0	3		MUSEOS	0		14
		VARIOS	2	38	MATERIAL DIVULGATIVO				
REVISIONES	COLUMNAS SECAS		3	58					
	HIDRANTES		0	0					
	ITINERARIOS		0	0					

OBSERVACIONES:

TIPO INTERVENCIÓN		MADRID	%	CDAL	%
FUEGOS	INTERIOR	1798	7,64	91	8,11
	EXTERIOR	5229	22,23	203	18,09
DAÑOS EN CONSTRUCCIÓN	INTERIOR	1239	5,27	57	5,08
	EXTERIOR	172	0,73	10	0,89
SALVAMENTOS Y RESCATES	INTERIOR	2719	11,56	166	14,80
	EXTERIOR	1155	4,91	32	2,85
DAÑOS POR AGUA	INTERIOR	1103	4,69	42	3,74
	EXTERIOR	288	1,22	13	1,16
INCIDENTES DIVERSOS		4.016	17,07	248	22,10
SALIDAS SIN INTERVENCIÓN		5.144	21,87	229	20,41
SERVICIOS VARIOS		659	2,80	31	2,76
TOTAL		23.522	100,00	1.122	100,00

COMPARATIVA NÚMERO TOTAL DE INTERVENCIONES

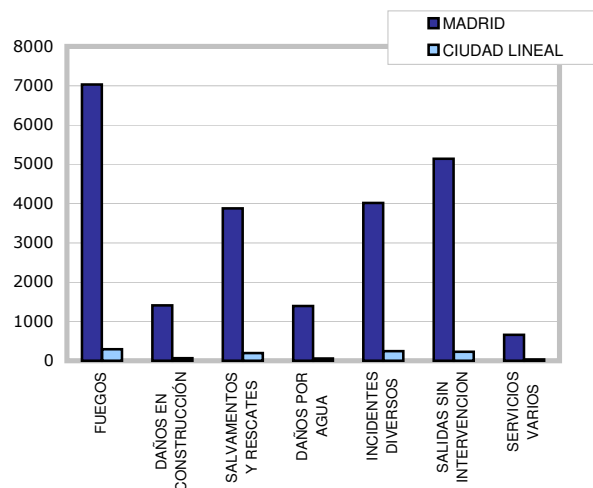

PORCENTAJE SOBRE EL TOTAL DE INTERVENCIONES

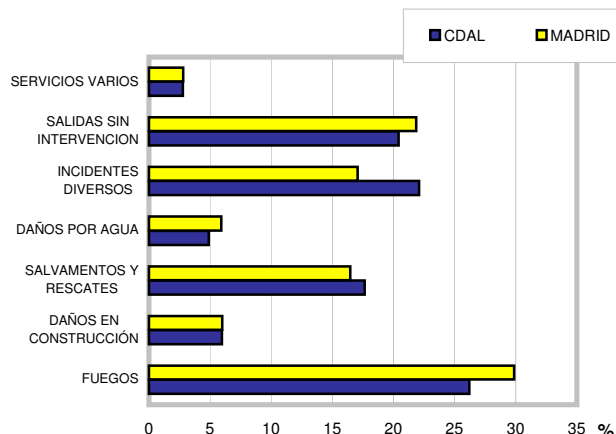

% POR TIPO DE INTERVENCIÓN EN EL DISTRITO

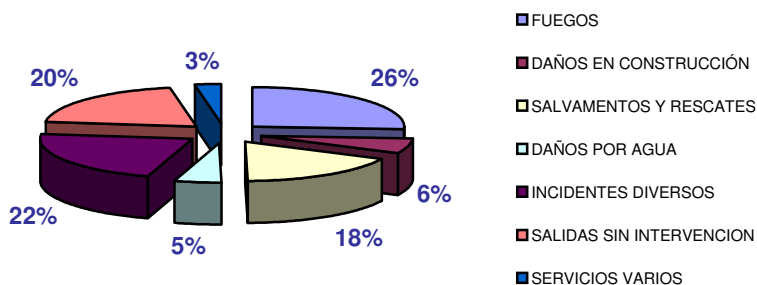

PORCENTAJE DE INTERVENCIONES POR FRANJA HORARIA

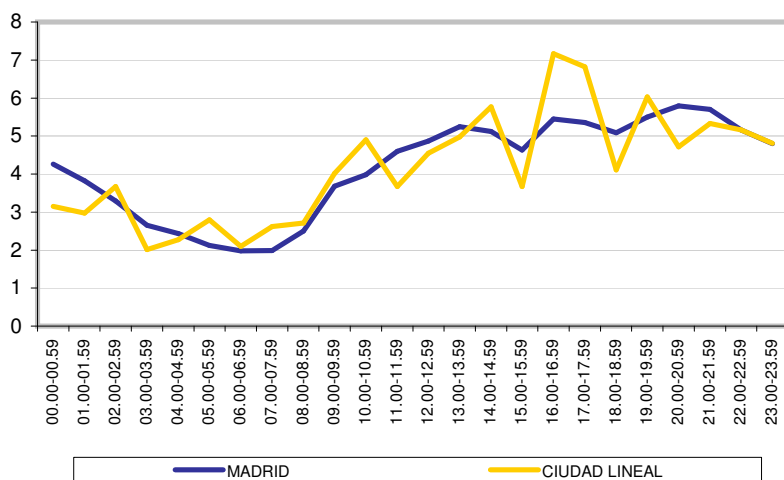

PORCENTAJE DE INTERVENCIONES AGRUPADAS POR TIEMPO DE RESPUESTA

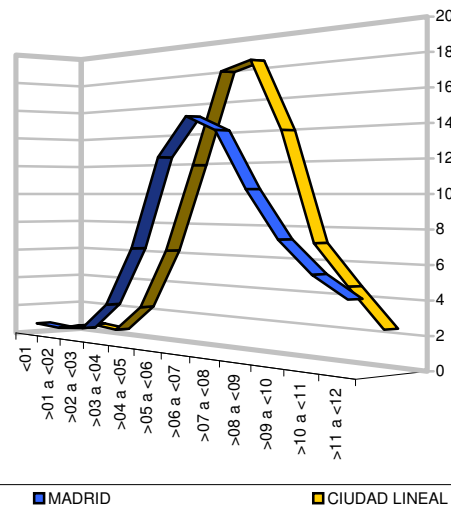

USO DE LA EDIFICACIÓN	TOTAL	%
Edificio en construcción	3	0,55
Vivienda	502	91,27
Residencial Público	4	0,73
Uso Administrativo y Oficinas	9	1,64
Espectáculo y reunión	4	0,73
Bares, cafeterías y restaurantes	8	1,45
Comercial	14	2,55
Garaje y aparcamiento	6	1,09
<b>TOTAL</b>	<b>550</b>	<b>100,00</b>

PORCENTAJE DE INTERVENCIONES POR USO

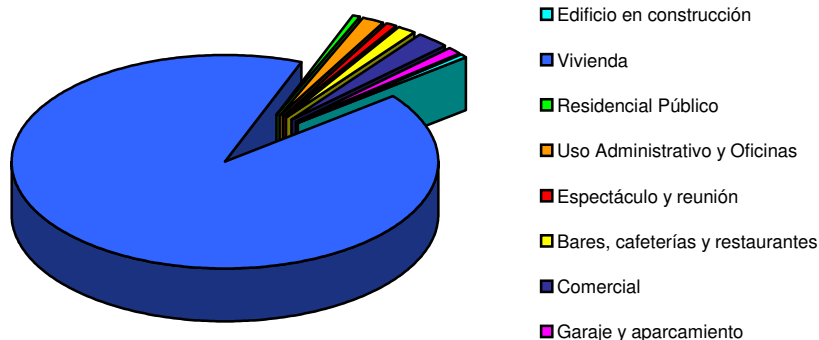

INTERVENCIONES CON VÍCTIMAS	GENERAL			FUEGOS EN VIVIENDA		
	<14 años	14-65 años	>65 años	<14 años	14-65 años	>65 años
<b>Rescatados</b>						
	31	157	78	0	7	0
<b>Intoxicados</b>						
Mujeres	1	4	0	1	1	0
Varones	0	13	0	0	6	0
<b>Lesionados</b>						
Mujeres	0	8	4	0	2	0
Varones	0	10	1	0	0	0
<b>Muertos</b>						
Mujeres	0	3	3	0	1	0
Varones	0	3	3	0	0	0

% DE RESCATES Y VÍCTIMAS POR Nº DE INTERVENCIONES

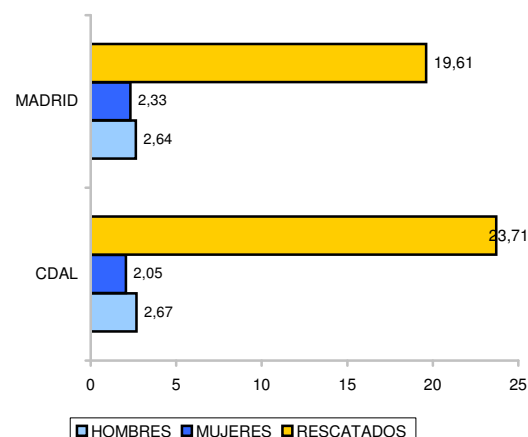

NÚMERO DE PARQUES ACTUANTES	TOTAL INTERVENCIONES	%
Un parque	1092	95,45
Dos parques	48	4,20
Tres o más parques	4	0,35
Resueltas con el primer tren de ataque	1035	90,47

## INTERVENCIONES DESTACABLES:

DAROCA 40  
ALCALA 333  
SANTA FELICIDAD 20  
Vital Aza 16  
ARTURO SORIA 103

FI-0 FUEGO EN INSTALACIONES ELECTRICAS  
SF-2 PERSONAS ACCIDENTADAS CON METRO  
FV-2 FUEGO EN CAMPANAS EXTRACTORAS  
FV-2 FUEGO EN MUEBLES Y ENSERES  
FH-0 FUEGO EN INSTALACIONES ELECTRICAS



USO / TIPOLOGIA DE EDIFICIO	VISITAS DE INSPECCION				PROYECTOS DE P.C.I.		PLANES DE EMERGENCIA		CDAL	MADRID	%
	LICENCIAS FUNCIONAMIENTO		DE OFICIO								
	ENT.	SAL.	ENT.	SAL.	ENT.	SAL.	ENT.	SAL.			
Residencial Vivienda	4	5	8	10	1	1	1	0	30	482	6,22
Residencial Publico, Comunitaria, Hospedaje	4	4	3	1	2	3	1	8	26	312	8,33
Hospitalario, Equipamiento Salud	0	1	1	0	0	0	1	0	3	85	3,53
Publica concurrencia	0	0	0	0	0	0	0	7	7	654	1,07
Administrativo, Oficinas, terciarios	14	13	0	1	12	12	6	16	74	839	8,82
Docente, educativo	0	0	0	0	5	5	6	18	34	645	5,27
Comercial	3	3	0	0	6	7	0	5	24	578	4,15
Garaje-aparcamiento	2	3	0	0	1	1	0	1	8	167	4,79
Industria	0	0	0	0	2	2	1	0	5	365	1,37
Almacén	0	0	0	0	0	0	0	0	0	97	0,00
Otros	0	0	0	0	0	0	0	2	2	69	2,90
TOTAL	27	29	12	12	29	31	16	57	213	4.293	4,96

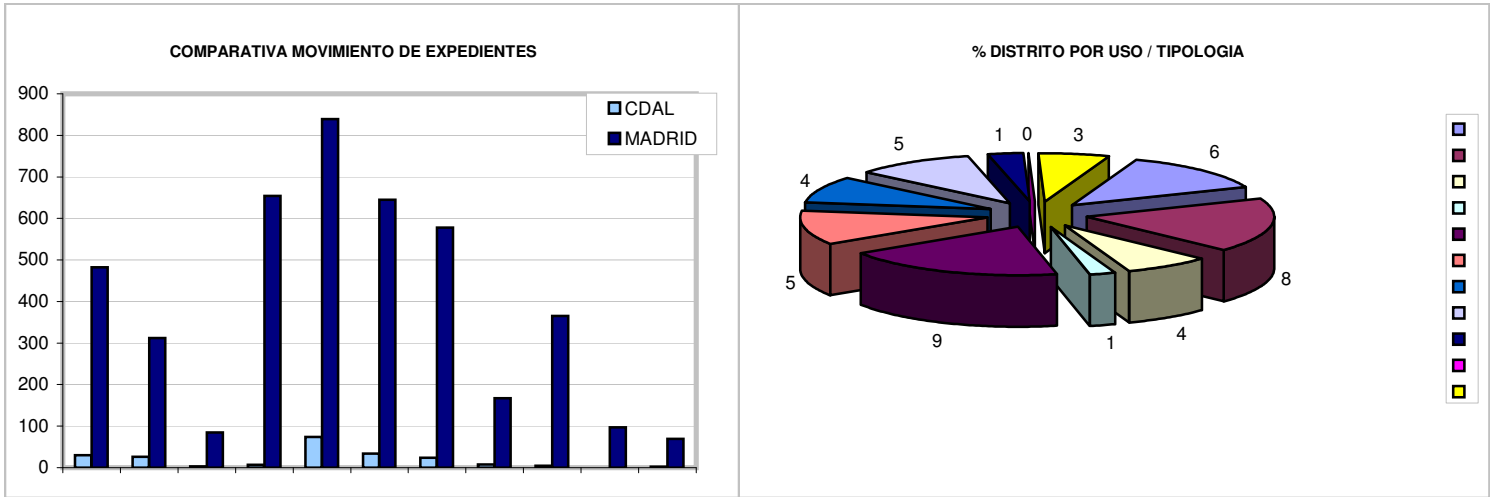

SERVICIOS AL CIUDADANO									
ACTIVIDADES PREVENTIVAS					MADRID				
VISITAS RECONOCIM.					0	141	CENTROS		
RETENES	ASISTENCIA				0	71	EN COLEGIOS		
	PREALERTA				6	37	EN CENTROS DE MAYORES		
SIMULACROS Y MANIOBRAS	EVACUACIÓN	ASISTENCIA			0	13	OTROS COLECTIVOS		
		PREALERTA			12	178			
	INTERVENCIONES	CONJUNTOS			0	3	VISITAS	PARQUES	49
		VARIOS			1	38		MUSEOS	0
							MATERIAL DIVULGATIVO		
REVISIONES	COLUMNAS SECAS				4	58			
	HIDRANTES				0	0			
	ITINERARIOS				0	0			

OBSERVACIONES:

TIPO INTERVENCIÓN		MADRID	%	HORT	%
FUEGOS	INTERIOR	1798	7,64	56	6,85
	EXTERIOR	5229	22,23	179	21,88
DAÑOS EN CONSTRUCCIÓN	INTERIOR	1239	5,27	23	2,81
	EXTERIOR	172	0,73	11	1,34
SALVAMENTOS Y RESCATES	INTERIOR	2719	11,56	81	9,90
	EXTERIOR	1155	4,91	71	8,68
DAÑOS POR AGUA	INTERIOR	1103	4,69	28	3,42
	EXTERIOR	288	1,22	11	1,34
INCIDENTES DIVERSOS		4.016	17,07	176	21,52
SALIDAS SIN INTERVENCIÓN		5.144	21,87	157	19,19
SERVICIOS VARIOS		659	2,80	25	3,06
TOTAL		23.522	100,00	818	100,00

COMPARATIVA NÚMERO TOTAL DE INTERVENCIÓNES

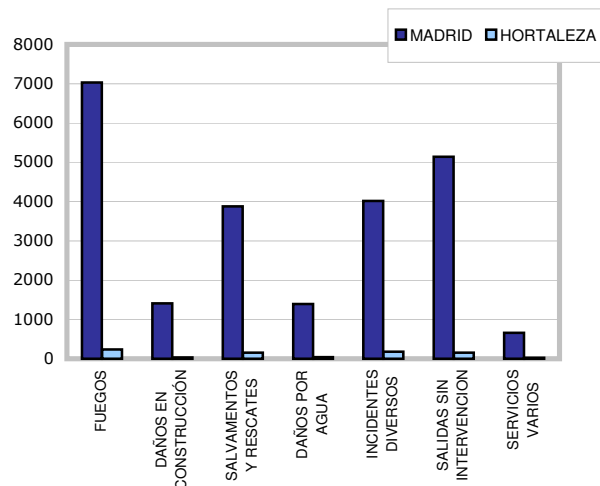

PORCENTAJE SOBRE EL TOTAL DE INTERVENCIÓNES

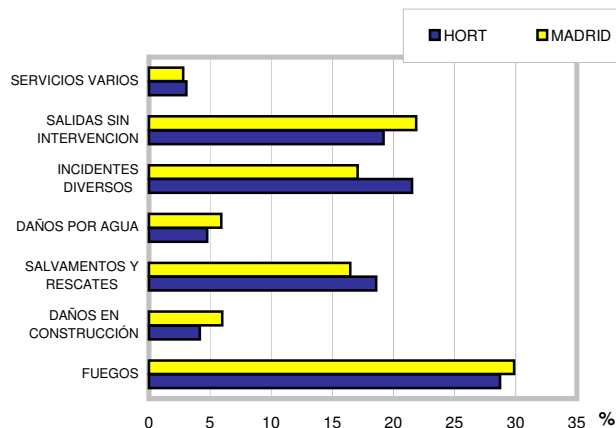

% POR TIPO DE INTERVENCIÓN EN EL DISTRITO

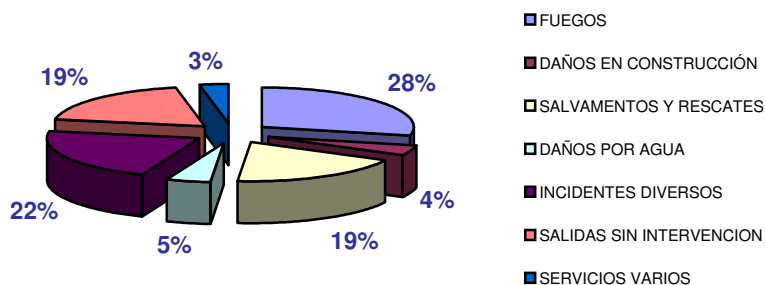

PORCENTAJE DE INTERVENCIÓNES POR FRANJA HORARIA

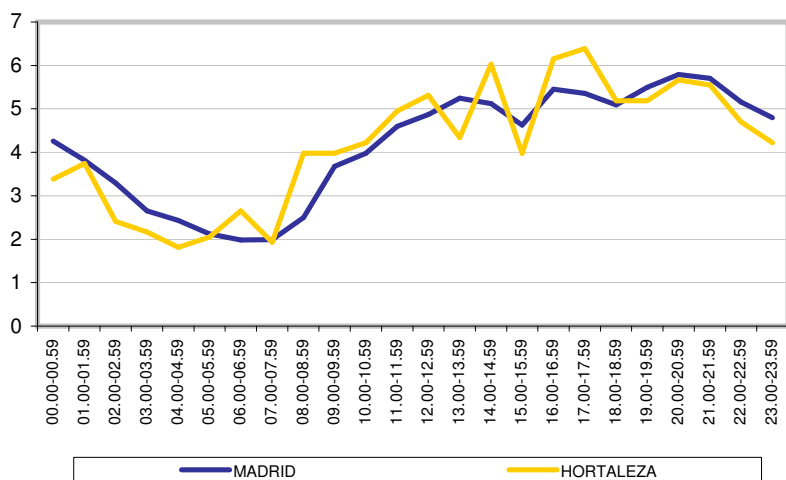

PORCENTAJE DE INTERVENCIÓNES AGRUPADAS POR TIEMPO DE RESPUESTA

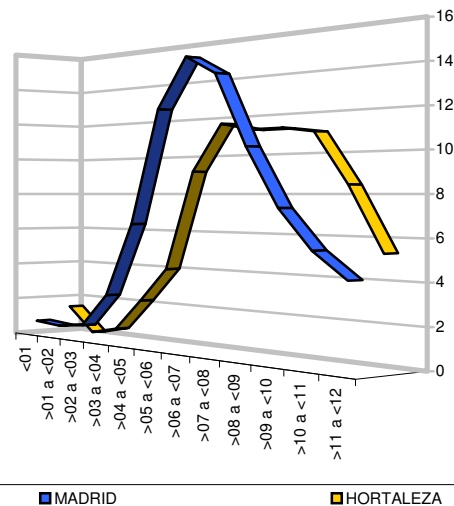

USO DE LA EDIFICACIÓN	TOTAL	%
Edificio en construcción	4	1,46
Vivienda	252	91,97
Residencial Público	1	0,36
Uso Administrativo y Oficinas	3	1,09
Espectáculo y reunión	1	0,36
Bares, cafeterías y restaurantes	6	2,19
Comercial	6	2,19
Garaje y aparcamiento	1	0,36
<b>TOTAL</b>	<b>274</b>	<b>100,00</b>

PORCENTAJE DE INTERVENCIONES POR USO

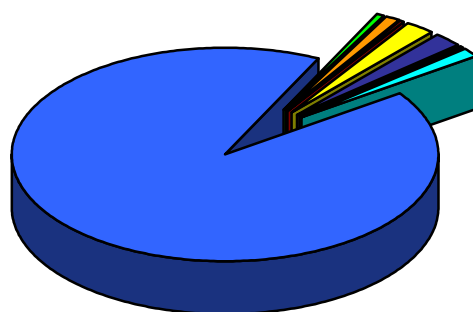

- Edificio en construcción
- Vivienda
- Residencial Público
- Uso Administrativo y Oficinas
- Espectáculo y reunión
- Bares, cafeterías y restaurantes
- Comercial
- Garaje y aparcamiento

INTERVENCIONES CON VÍCTIMAS	GENERAL			FUEGOS EN VIVIENDA		
	<14 años	14-65 años	>65 años	<14 años	14-65 años	>65 años
<b>Rescatados</b>						
	28	61	21	0	1	0
<b>Intoxicados</b>						
Mujeres	4	8	1	2	4	1
Varones	0	2	1	0	2	0
<b>Lesionados</b>						
Mujeres	0	6	5	0	1	0
Varones	1	10	1	0	1	0
<b>Muertos</b>						
Mujeres	0	1	3	0	0	0
Varones	0	3	1	0	0	0

% DE RESCATES Y VÍCTIMAS POR Nº DE INTERVENCIONES

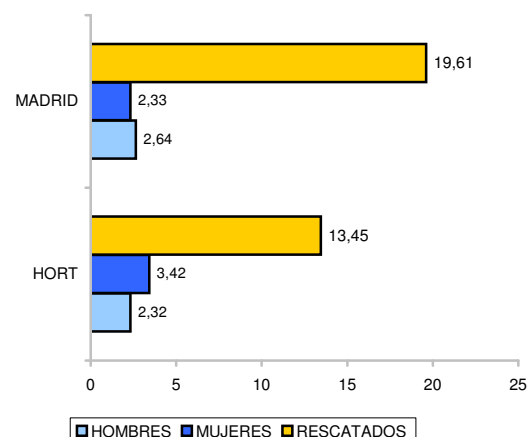

NÚMERO DE PARQUES ACTUANTES	TOTAL INTERVENCIONES	%
Un parque	778	93,85
Dos parques	41	4,95
Tres o más parques	10	1,21
Resueltas con el primer tren de ataque	764	92,16

## INTERVENCIONES DESTACABLES:

ANDRÉS OBISPO 14  
Rotonda sobre la M-11 (frente IFEMA)  
ESTACIÓN DE HORTALEZA 1  
SEO DE URGEL 15  
-

FN-0 FUEGO EN MUEBLES Y ENSERES  
SR-0 RESCATE EN MAQUINARIA  
FT-3 FUEGO DE TRENES  
FV-2 FUEGO EN MUEBLES Y ENSERES

USO / TIPOLOGIA DE EDIFICIO	VISITAS DE INSPECCION				PROYECTOS DE P.C.I.		PLANES DE EMERGENCIA		HORT	MADRID	%
	LICENCIAS FUNCIONAMIENTO		DE OFICIO								
	ENT.	SAL.	ENT.	SAL.	ENT.	SAL.	ENT.	SAL.			
Residencial Vivienda	1	0	6	7	0	0	0	1	15	482	3,11
Residencial Publico, Comunitaria, Hospedaje	1	0	1	1	3	2	3	9	20	312	6,41
Hospitalario, Equipamiento Salud	2	3	0	0	0	0	0	2	7	85	8,24
Publica concurrencia	5	4	0	0	3	4	1	6	23	654	3,52
Administrativo, Oficinas, terciarios	17	17	2	1	7	7	7	17	75	839	8,94
Docente, educativo	0	1	0	0	0	0	4	23	28	645	4,34
Comercial	6	6	3	4	1	1	1	4	26	578	4,50
Garaje-aparcamiento	5	5	3	1	0	0	0	1	15	167	8,98
Industria	3	3	2	2	4	4	0	1	19	365	5,21
Almacén	1	1	0	0	1	1	0	0	4	97	4,12
Otros	0	0	0	0	0	0	0	0	0	69	0,00
TOTAL	41	40	17	16	19	19	16	64	232	4.293	5,40

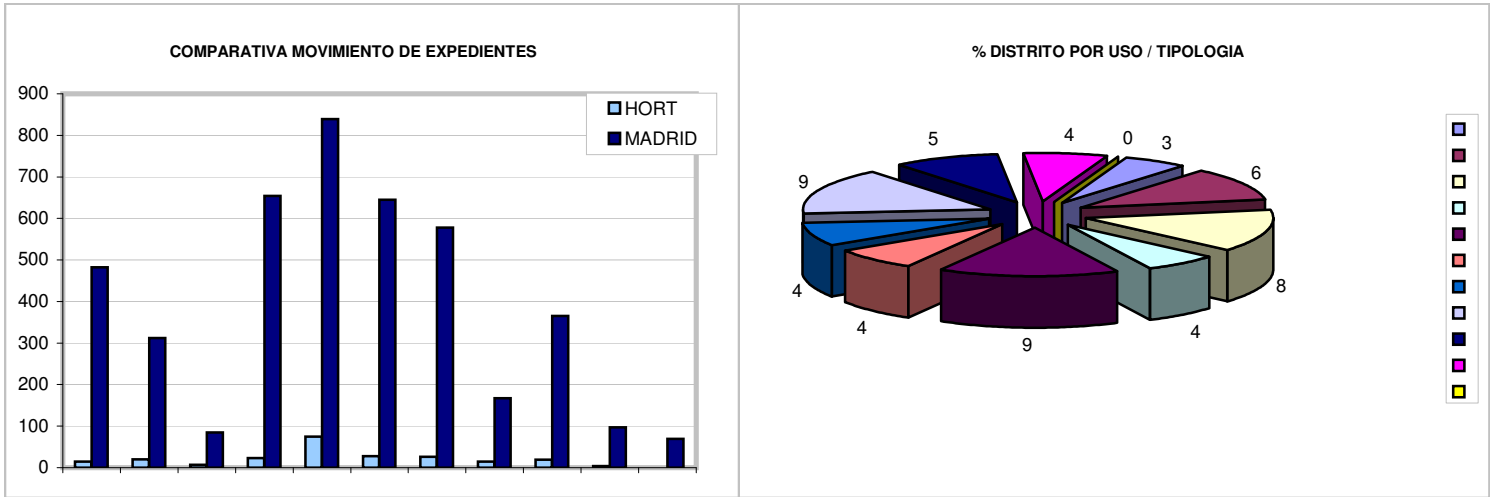

SERVICIOS AL CIUDADANO									
ACTIVIDADES PREVENTIVAS				MADRID		ACTIVIDADES PEDAGÓGICAS			MADRID
VISITAS RECONOCIM.			0	141		CENTROS		Nº ASISTENTES	
RETENES	ASISTENCIA		1	71	EN COLEGIOS	15		1.757	17.096
	PREALERTA		0	37	EN CENTROS DE MAYORES	0		0	5.270
SIMULACROS Y MANIOBRAS	EVACUACIÓN	ASISTENCIA	0	13	OTROS COLECTIVOS		3	112	3.119
		PREALERTA	7	178	VISITAS	PARQUES	38		744
	INTERVENCIONES	CONJUNTOS	0	3		MUSEOS	0		14
		VARIOS	0	38	MATERIAL DIVULGATIVO				
REVISIONES	COLUMNAS SECAS		1	58					
	HIDRANTES		0	0					
	ITINERARIOS		0	0					

OBSERVACIONES:

TIPO INTERVENCIÓN		MADRID	%	VILL	%
FUEGOS	INTERIOR	1798	7,64	84	7,09
	EXTERIOR	5229	22,23	493	41,60
DAÑOS EN CONSTRUCCIÓN	INTERIOR	1239	5,27	19	1,60
	EXTERIOR	172	0,73	5	0,42
SALVAMENTOS Y RESCATES	INTERIOR	2719	11,56	77	6,50
	EXTERIOR	1155	4,91	53	4,47
DAÑOS POR AGUA	INTERIOR	1103	4,69	43	3,63
	EXTERIOR	288	1,22	11	0,93
INCIDENTES DIVERSOS		4.016	17,07	146	12,32
SALIDAS SIN INTERVENCIÓN		5.144	21,87	230	19,41
SERVICIOS VARIOS		659	2,80	24	2,03
TOTAL		23.522	100,00	1.185	100,00

% POR TIPO DE INTERVENCIÓN EN EL DISTRITO

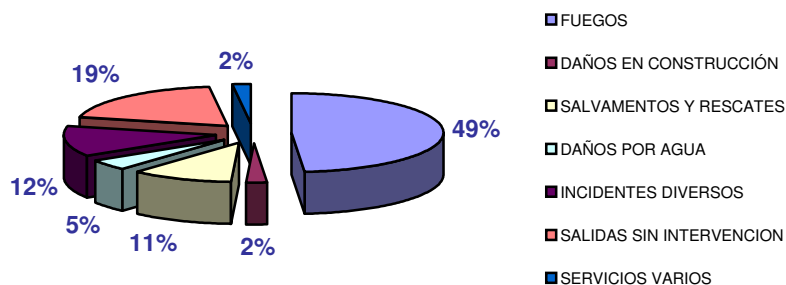

COMPARATIVA NÚMERO TOTAL DE INTERVENCIONES

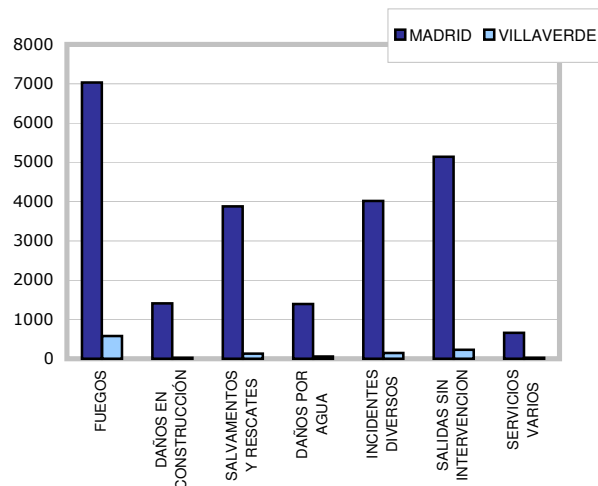

PORCENTAJE SOBRE EL TOTAL DE INTERVENCIONES

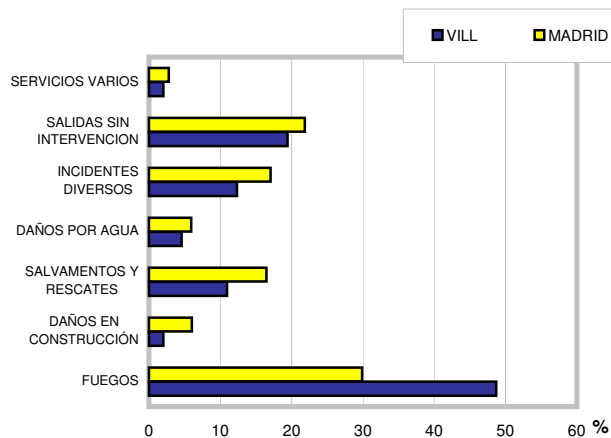

PORCENTAJE DE INTERVENCIONES POR FRANJA HORARIA

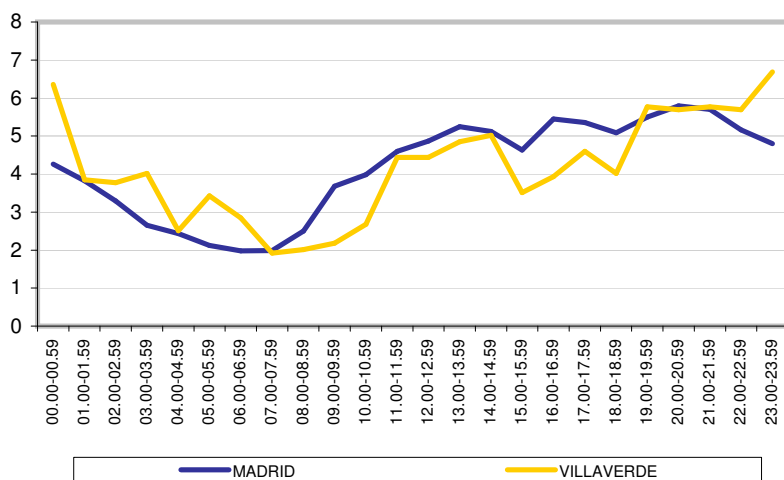

PORCENTAJE DE INTERVENCIONES AGRUPADAS POR TIEMPO DE RESPUESTA

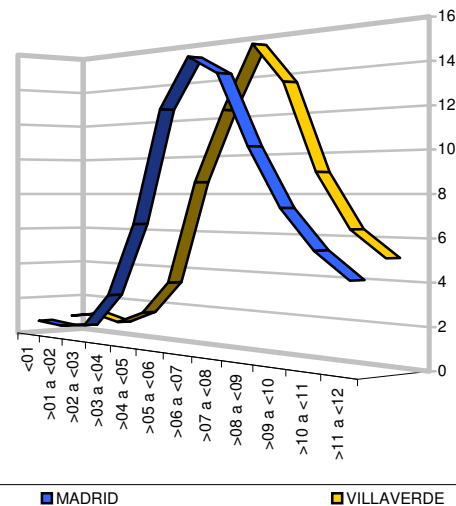

USO DE LA EDIFICACIÓN	TOTAL	%
Edificio en construcción	7	2,21
Vivienda	290	91,48
Residencial Público	2	0,63
Uso Administrativo y Oficinas	4	1,26
Espectáculo y reunión	2	0,63
Bares, cafeterías y restaurantes	6	1,89
Comercial	5	1,58
Garaje y aparcamiento	1	0,32
<b>TOTAL</b>	<b>317</b>	<b>100,00</b>

PORCENTAJE DE INTERVENCIONES POR USO

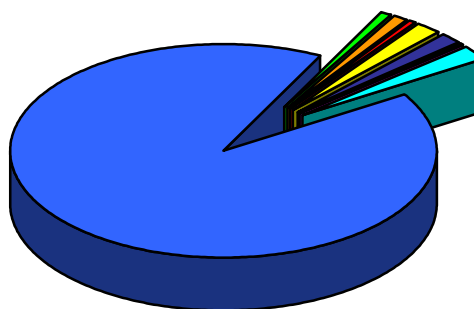

- Edificio en construcción
- Vivienda
- Residencial Público
- Uso Administrativo y Oficinas
- Espectáculo y reunión
- Bares, cafeterías y restaurantes
- Comercial
- Garaje y aparcamiento

INTERVENCIONES CON VICTIMAS	GENERAL			FUEGOS EN VIVIENDA		
	<14 años	14-65 años	>65 años	<14 años	14-65 años	>65 años
<b>Rescatados</b>						
	15	100	36	0	4	0
<b>Intoxicados</b>						
Mujeres	1	9	2	0	6	1
Varones	0	4	1	0	2	0
<b>Lesionados</b>						
Mujeres	0	15	5	0	0	0
Varones	1	15	0	0	1	0
<b>Muertos</b>						
Mujeres	0	1	0	0	0	0
Varones	0	4	3	0	0	0

% DE RESCATES Y VICTIMAS POR Nº DE INTERVENCIONES

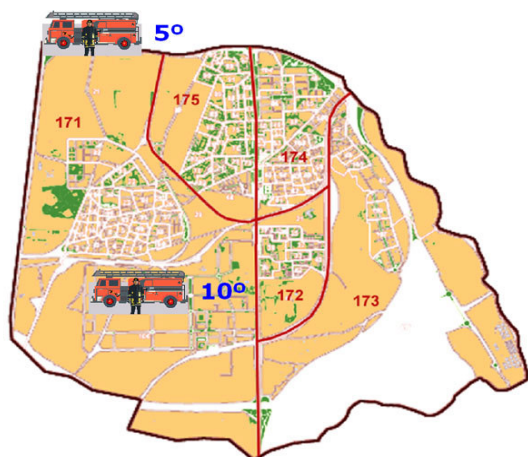
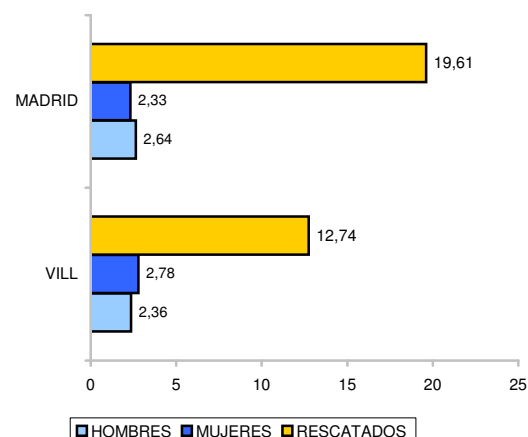

NÚMERO DE PARQUES ACTUANTES	TOTAL INTERVENCIONES	%
Un parque	1116	93,39
Dos parques	67	5,61
Tres o más parques	12	1,00
Resueltas con el primer tren de ataque	1098	91,88

## INTERVENCIONES DESTACABLES:

ESPINELA 1  
 ARENAS 17  
 PLEAMAR 2  
 AMPUERO 16  
 REAL DE PINTO 87- M.1F

FV-5 FUEGO EN MUEBLES Y ENSERES  
 EI-0 EXPLOSIONES DE BOTELLAS DE BUTANO-PROPANO  
 FV-2 FUEGO EN MUEBLES Y ENSERES  
 FV-2 FUEGO GENERALIZADO  
 RG-1 DEMOLICION TOTAL O PARCIAL

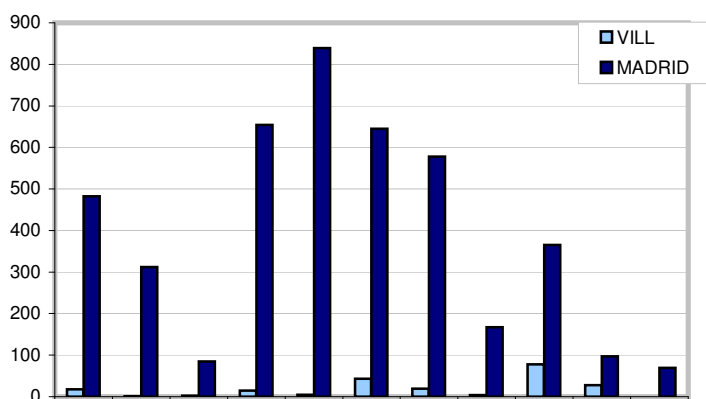
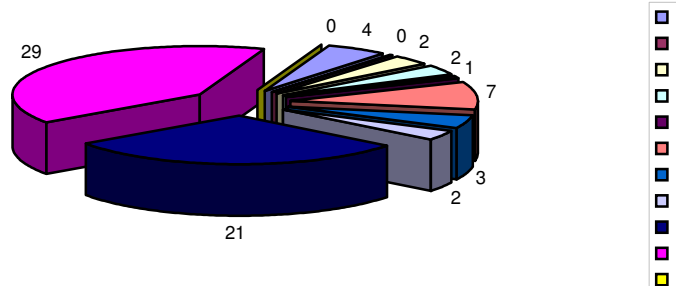

USO / TIPOLOGIA DE EDIFICIO	VISITAS DE INSPECCION				PROYECTOS DE P.C.I.		PLANES DE EMERGENCIA		VILL	MADRID	%
	LICENCIAS FUNCIONAMIENTO		DE OFICIO								
	ENT.	SAL.	ENT.	SAL.	ENT.	SAL.	ENT.	SAL.			
Residencial Vivienda	0	0	3	5	5	5	0	0	18	482	3,73
Residencial Publico, Comunitaria, Hospedaje	0	0	0	0	0	0	0	1	1	312	0,32
Hospitalario, Equipamiento Salud	1	1	0	0	0	0	0	0	2	85	2,35
Publica concurrencia	0	0	0	1	1	2	1	10	15	654	2,29
Administrativo, Oficinas, terciarios	0	0	0	0	1	1	2	1	5	839	0,60
Docente, educativo	2	3	0	0	2	1	3	32	43	645	6,67
Comercial	3	3	0	0	4	4	1	4	19	578	3,29
Garaje-aparcamiento	1	1	0	0	1	1	0	0	4	167	2,40
Industria	13	13	0	3	20	22	1	6	78	365	21,37
Almacén	2	2	0	2	8	11	1	2	28	97	28,87
Otros	0	0	0	0	0	0	0	0	0	69	0,00
TOTAL	22	23	3	11	42	47	9	56	213	4.293	4,96

**COMPARATIVA MOVIMIENTO DE EXPEDIENTES**

**% DISTRITO POR USO / TIPOLOGIA**

**SERVICIOS AL CIUDADANO**

ACTIVIDADES PREVENTIVAS				MADRID	ACTIVIDADES PEDAGÓGICAS				MADRID
VISITAS RECONOCIM.				0 141	CENTROS		Nº ASISTENTES		
RETENES	ASISTENCIA			1 71	EN COLEGIOS		8	1.024	17.096
	PREALERTA			0 37	EN CENTROS DE MAYORES		8	520	5.270
SIMULACROS Y MANIOBRAS	EVACUACIÓN	ASISTENCIA	1	13	OTROS COLECTIVOS		0	0	3.119
		PREALERTA	2	178	VISITAS	PARQUES	34	744	
	INTERVENCIONES	CONJUNTOS	0	3		MUSEOS	0	14	
		VARIOS	1	38	MATERIAL DIVULGATIVO				
REVISIONES	COLUMNAS SECAS		1	58					
	HIDRANTES		0	0					
	ITINERARIOS		0	0					

**OBSERVACIONES:**

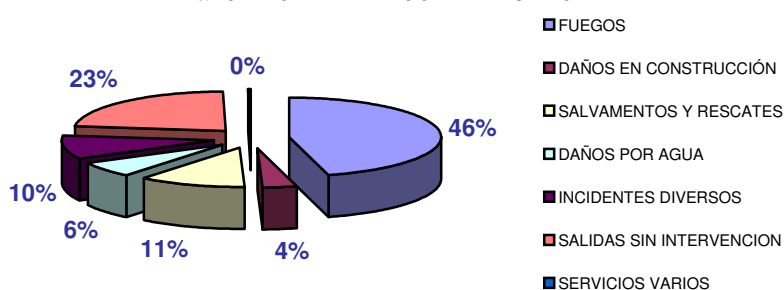
TIPO INTERVENCIÓN		MADRID	%	VIVA	%
FUEGOS	INTERIOR	1798	7,64	51	6,69
	EXTERIOR	5229	22,23	298	39,11
DAÑOS EN CONSTRUCCIÓN	INTERIOR	1239	5,27	27	3,54
	EXTERIOR	172	0,73	1	0,13
SALVAMENTOS Y RESCATES	INTERIOR	2719	11,56	61	8,01
	EXTERIOR	1155	4,91	25	3,28
DAÑOS POR AGUA	INTERIOR	1103	4,69	41	5,38
	EXTERIOR	288	1,22	8	1,05
INCIDENTES DIVERSOS		4.016	17,07	75	9,84
SALIDAS SIN INTERVENCIÓN		5.144	21,87	172	22,57
SERVICIOS VARIOS		659	2,80	3	0,39
TOTAL		23.522	100,00	762	100,00

% POR TIPO DE INTERVENCIÓN EN EL DISTRITO



COMPARATIVA NÚMERO TOTAL DE INTERVENCIONES

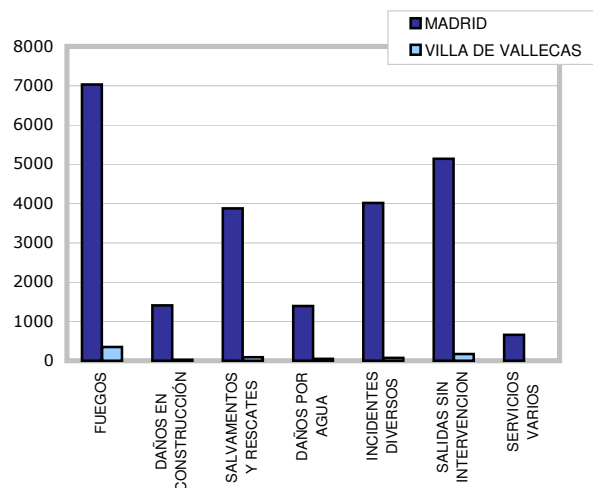

PORCENTAJE SOBRE EL TOTAL DE INTERVENCIONES

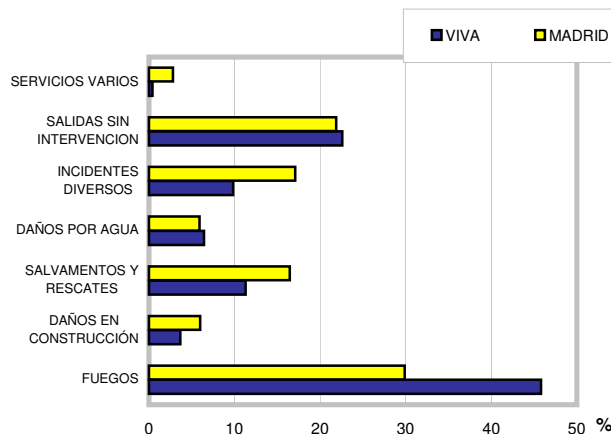

PORCENTAJE DE INTERVENCIONES POR FRANJA HORARIA

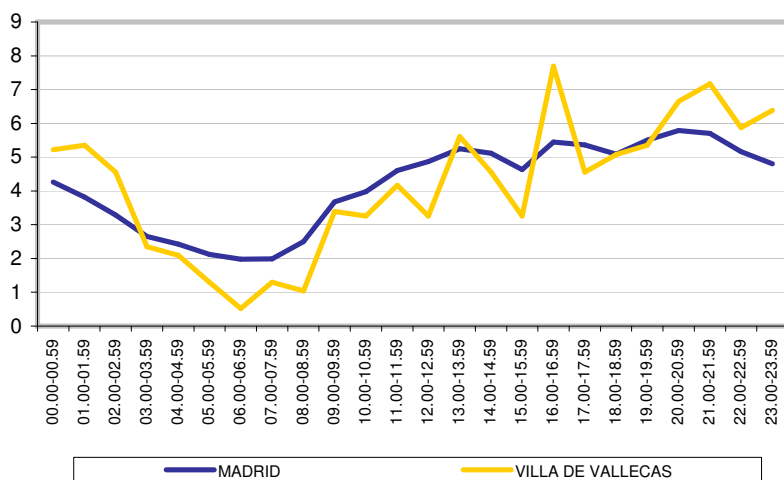

PORCENTAJE DE INTERVENCIONES AGRUPADAS POR TIEMPO DE RESPUESTA

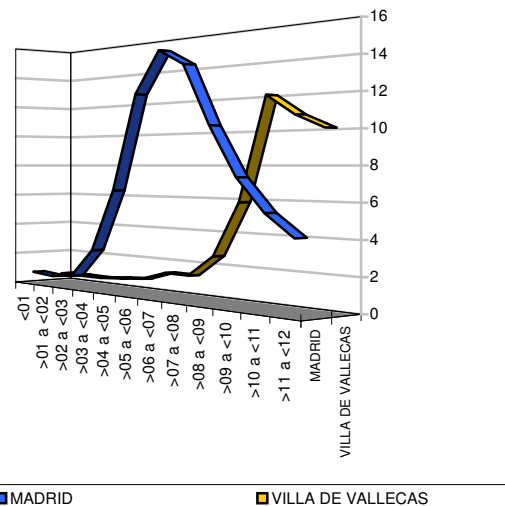



USO DE LA EDIFICACIÓN	TOTAL	%
Edificio en construcción	10	4,31
Vivienda	203	87,50
Residencial Público	1	0,43
Uso Administrativo y Oficinas	4	1,72
Espectáculo y reunión	1	0,43
Bares, cafeterías y restaurantes	0	0,00
Comercial	5	2,16
Garaje y aparcamiento	8	3,45
<b>TOTAL</b>	<b>232</b>	<b>100,00</b>

PORCENTAJE DE INTERVENCIONES POR USO

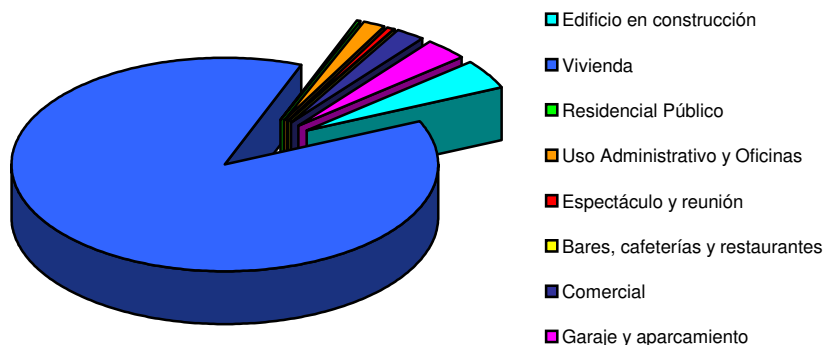

INTERVENCIONES CON VÍCTIMAS	GENERAL			FUEGOS EN VIVIENDA		
	<14 años	14-65 años	>65 años	<14 años	14-65 años	>65 años
<b>Rescatados</b>						
	15	72	15	0	0	0
<b>Intoxicados</b>						
Mujeres	0	2	0	0	1	0
Varones	1	4	0	1	2	0
<b>Lesionados</b>						
Mujeres	0	5	0	0	0	0
Varones	1	7	0	0	0	0
<b>Muertos</b>						
Mujeres	0	0	1	0	0	0
Varones	0	3	0	0	0	0

% DE RESCATES Y VÍCTIMAS POR Nº DE INTERVENCIONES

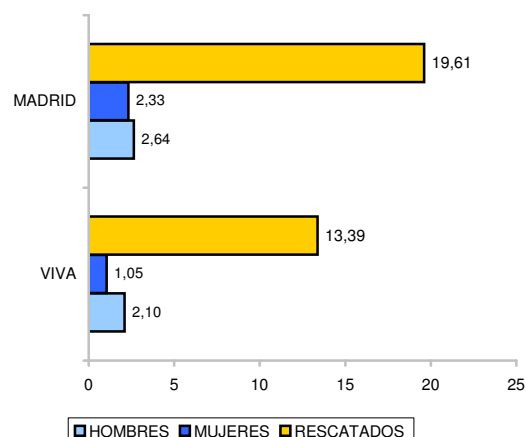

NÚMERO DE PARQUES ACTUANTES	TOTAL INTERVENCIONES	%
Un parque	715	93,22
Dos parques	36	4,69
Tres o más parques	16	2,09
Resueltas con el primer tren de ataque	683	89,05

## INTERVENCIONES DESTACABLES:

FRANCISCO ALVAREZ 96  
REAL GALIANA 594  
ENRIQUE DE MESA 6-1º C  
SIERRA NUEVA 78  
SIERRA DE PALOMERAS 13

FV-4 FUEGO GENERALIZADO  
FV-4 FUEGO DE COMBUSTIBLE TIPO C  
FV-2 FUEGO EN MUEBLES Y ENSERES  
SE-3 RESCATE SIN DETERMINAR  
EO-0 EXPLOSION SIN DETERMINAR

USO / TIPOLOGIA DE EDIFICIO	VISITAS DE INSPECCION				PROYECTOS DE P.C.I.		PLANES DE EMERGENCIA		VIVA	MADRID	%
	LICENCIAS FUNCIONAMIENTO		DE OFICIO								
	ENT.	SAL.	ENT.	SAL.	ENT.	SAL.	ENT.	SAL.			
Residencial Vivienda	0	0	0	1	0	1	0	0	2	482	0,41
Residencial Publico, Comunitaria, Hospedaje	0	0	0	0	0	0	1	3	4	312	1,28
Hospitalario, Equipamiento Salud	0	0	0	0	0	0	1	0	1	85	1,18
Publica concurrencia	0	0	0	1	2	2	0	10	15	654	2,29
Administrativo, Oficinas, terciarios	0	0	0	0	1	1	1	4	7	839	0,83
Docente, educativo	1	1	0	0	1	0	4	15	22	645	3,41
Comercial	3	2	0	0	10	14	0	4	33	578	5,71
Garaje-aparcamiento	0	0	1	1	1	1	0	0	4	167	2,40
Industria	3	3	0	0	9	7	1	2	25	365	6,85
Almacén	0	0	0	0	3	1	0	0	4	97	4,12
Otros	0	0	0	0	0	1	0	0	1	69	1,45
TOTAL	7	6	1	3	27	28	8	38	118	4.293	2,75

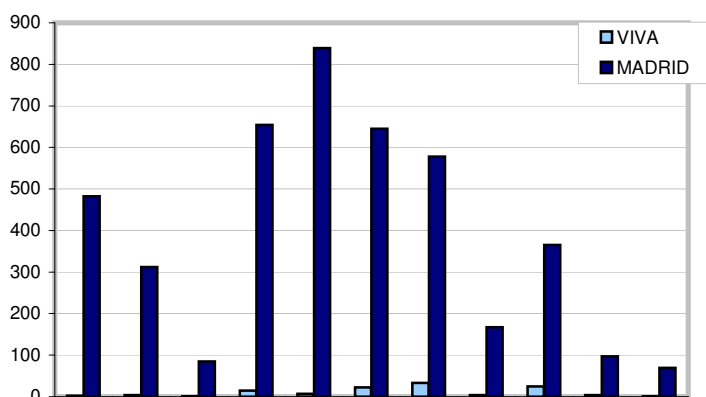
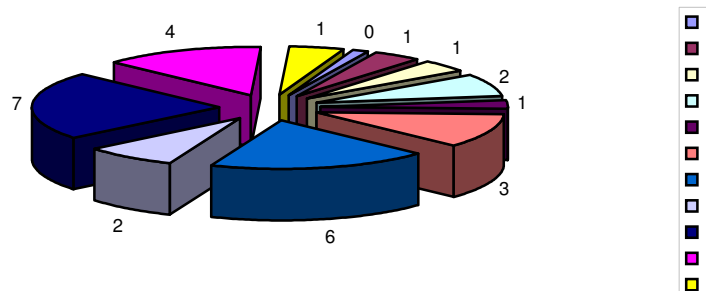
**COMPARATIVA MOVIMIENTO DE EXPEDIENTES**

**% DISTRITO POR USO / TIPOLOGIA**

**SERVICIOS AL CIUDADANO**

ACTIVIDADES PREVENTIVAS				MADRID	ACTIVIDADES PEDAGÓGICAS			MADRID
VISITAS RECONOCIM.			0	141	CENTROS		Nº ASISTENTES	
RETENES	ASISTENCIA		1	71	EN COLEGIOS		5	484
	PREALERTA		0	37	EN CENTROS DE MAYORES		0	0
SIMULACROS Y MANIOBRAS	EVACUACIÓN	ASISTENCIA	0	13	OTROS COLECTIVOS		0	0
		PREALERTA	4	178	VISITAS	PARQUES	18	744
	INTERVENCIONES	CONJUNTOS	1	3		MUSEOS	0	14
		VARIOS	0	38	MATERIAL DIVULGATIVO			
REVISIONES	COLUMNAS SECAS		0	58				
	HIDRANTES		0	0				
	ITINERARIOS		0	0				

**OBSERVACIONES:**

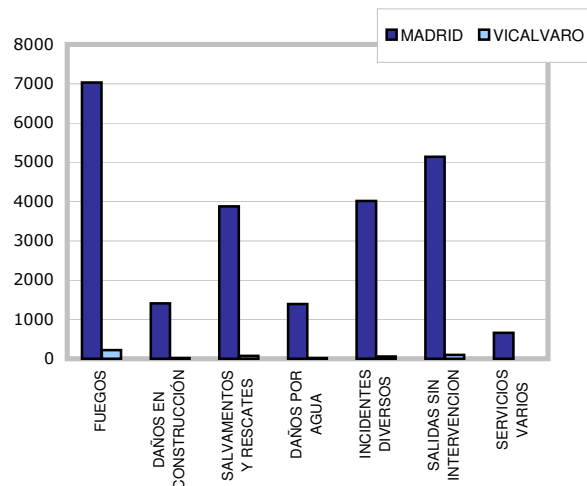
TIPO INTERVENCIÓN		MADRID	%	VICA	%
FUEGOS	INTERIOR	1798	7,64	24	5,03
	EXTERIOR	5229	22,23	195	40,88
DAÑOS EN CONSTRUCCIÓN	INTERIOR	1239	5,27	14	2,94
	EXTERIOR	172	0,73	5	1,05
SALVAMENTOS Y RESCATES	INTERIOR	2719	11,56	36	7,55
	EXTERIOR	1155	4,91	34	7,13
DAÑOS POR AGUA	INTERIOR	1103	4,69	12	2,52
	EXTERIOR	288	1,22	6	1,26
INCIDENTES DIVERSOS		4.016	17,07	54	11,32
SALIDAS SIN INTERVENCIÓN		5.144	21,87	95	19,92
SERVICIOS VARIOS		659	2,80	2	0,42
TOTAL		23.522	100,00	477	100,00

COMPARATIVA NÚMERO TOTAL DE INTERVENCIÓNES



PORCENTAJE SOBRE EL TOTAL DE INTERVENCIÓNES

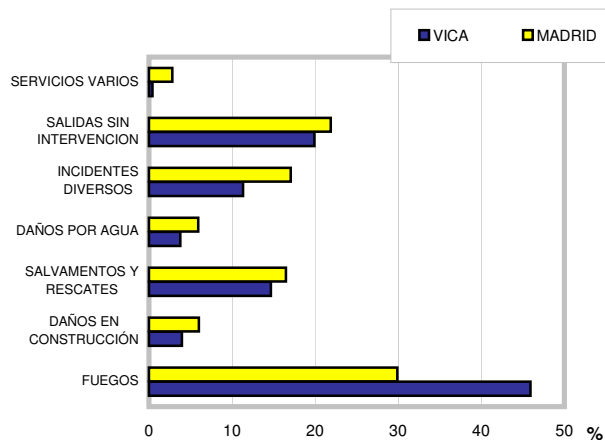

% POR TIPO DE INTERVENCIÓN EN EL DISTRITO

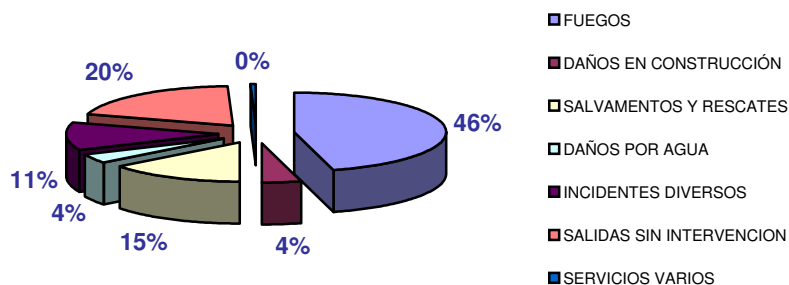

PORCENTAJE DE INTERVENCIÓNES POR FRANJA HORARIA

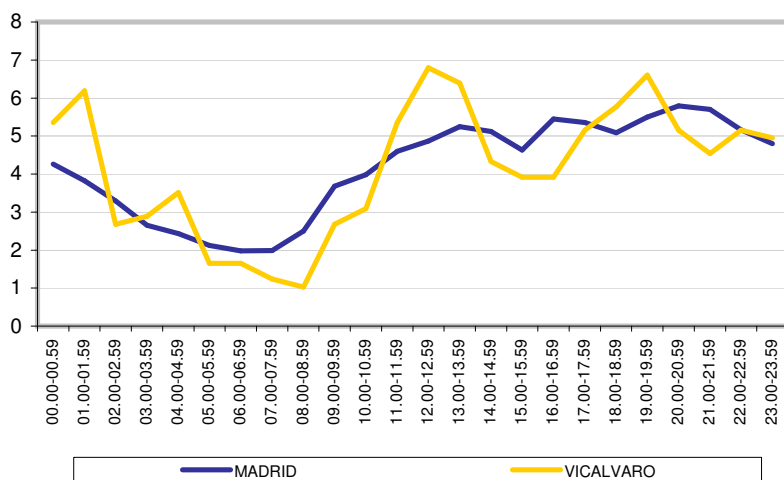

PORCENTAJE DE INTERVENCIÓNES AGRUPADAS POR TIEMPO DE RESPUESTA

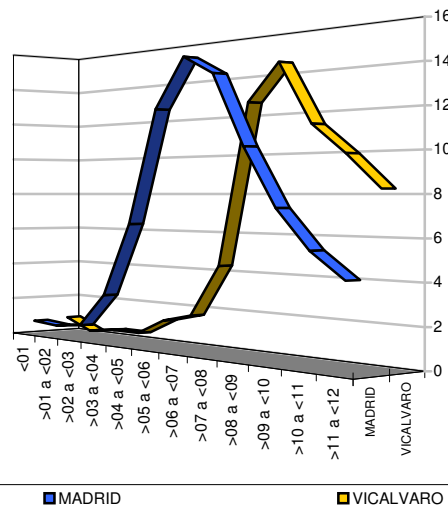

USO DE LA EDIFICACIÓN	TOTAL	%
Edificio en construcción	0	0,00
Vivienda	121	88,97
Residencial Público	0	0,00
Uso Administrativo y Oficinas	3	2,21
Espectáculo y reunión	3	2,21
Bares, cafeterías y restaurantes	1	0,74
Comercial	3	2,21
Garaje y aparcamiento	5	3,68
<b>TOTAL</b>	<b>136</b>	<b>100,00</b>

PORCENTAJE DE INTERVENCIONES POR USO

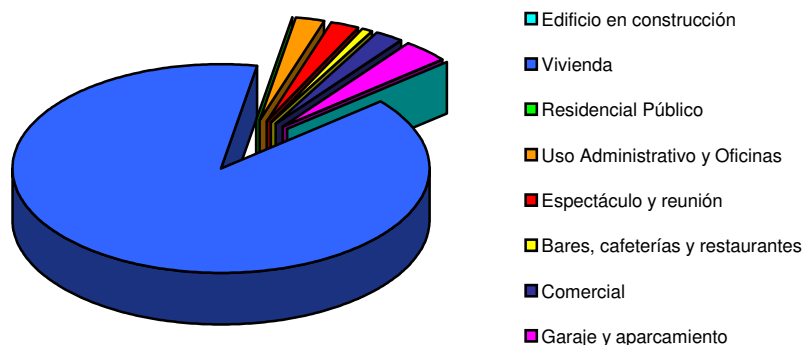

INTERVENCIONES CON VÍCTIMAS	GENERAL			FUEGOS EN VIVIENDA		
	<14 años	14-65 años	>65 años	<14 años	14-65 años	>65 años
<b>Rescatados</b>						
	9	46	14	0	2	0
<b>Intoxicados</b>						
Mujeres	1	1	0	1	0	0
Varones	2	2	0	0	2	0
<b>Lesionados</b>						
Mujeres	0	6	2	0	0	0
Varones	1	9	0	0	0	0
<b>Muertos</b>						
Mujeres	0	1	0	0	0	0
Varones	0	1	1	0	0	0

% DE RESCATES Y VÍCTIMAS POR Nº DE INTERVENCIONES

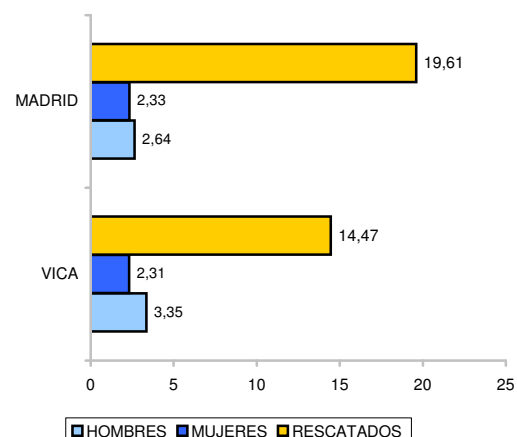

NÚMERO DE PARQUES ACTUANTES	TOTAL INTERVENCIONES	%
Un parque	438	90,31
Dos parques	35	7,22
Tres o más parques	12	2,47
Resueltas con el primer tren de ataque	435	89,69

## INTERVENCIONES DESTACABLES:

CAMINO DE LA FUENTE 7  
VILLAJIMENA 1  
BULEVAR INDALECIO PRIETO 19- PORT.A  
LADERA DE LOS ALMENDROS 44  
HORNO DE LABRADORES 27

RG-1 OBRAS DE REFORMA  
SE-3 RESCATE SIN DETERMINAR  
FV-2 FUEGO EN MUEBLES Y ENSERES  
FV-2 FUEGO EN INSTALACIONES ELECTRICAS  
IO-1 FUGAS DE GAS NATURAL

USO / TIPOLOGIA DE EDIFICIO	VISITAS DE INSPECCION				PROYECTOS DE P.C.I.		PLANES DE EMERGENCIA		VICA	MADRID	%
	LICENCIAS FUNCIONAMIENTO		DE OFICIO								
	ENT.	SAL.	ENT.	SAL.	ENT.	SAL.	ENT.	SAL.			
Residencial Vivienda	0	0	4	5	0	0	0	0	9	482	1,87
Residencial Publico, Comunitaria, Hospedaje	1	1	0	0	0	0	1	3	6	312	1,92
Hospitalario, Equipamiento Salud	0	0	0	0	0	0	0	1	1	85	1,18
Publica concurrencia	1	1	13	14	0	0	1	3	33	654	5,05
Administrativo, Oficinas, terciarios	2	2	0	0	0	0	1	4	9	839	1,07
Docente, educativo	0	0	0	0	0	0	1	10	11	645	1,71
Comercial	1	1	5	5	2	1	0	2	17	578	2,94
Garaje-aparcamiento	0	0	0	0	2	2	0	0	4	167	2,40
Industria	0	1	0	1	0	1	0	0	3	365	0,82
Almacén	0	0	0	0	0	1	0	0	1	97	1,03
Otros	0	0	0	1	0	0	0	0	1	69	1,45
TOTAL	5	6	22	26	4	5	4	23	95	4.293	2,21

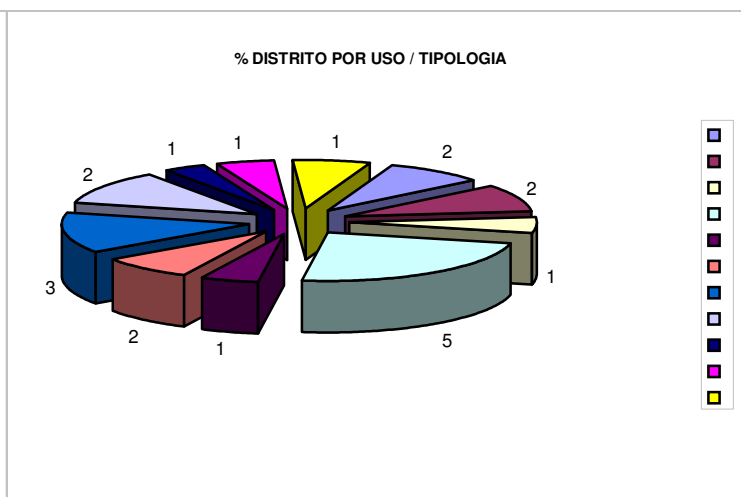
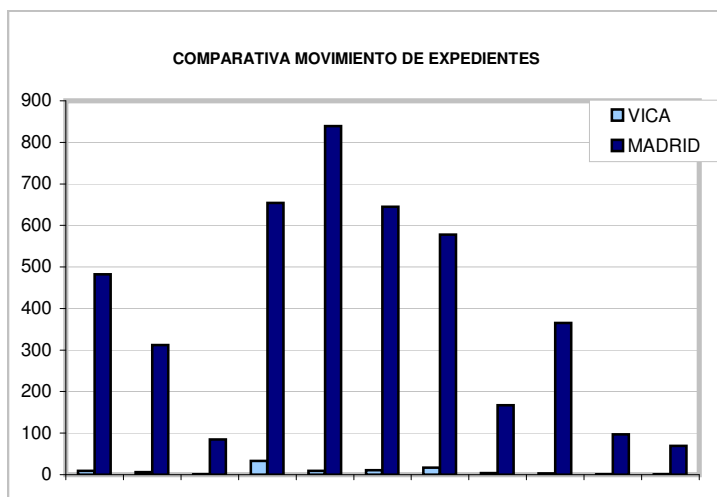

## SERVICIOS AL CIUDADANO

ACTIVIDADES PREVENTIVAS				MADRID	ACTIVIDADES PEDAGÓGICAS				MADRID
VISITAS RECONOCIM.	0			141	CENTROS		Nº ASISTENTES		
RETENES	ASISTENCIA	2		71	EN COLEGIOS		9	683	17.096
	PREALERTA	0		37	EN CENTROS DE MAYORES		0	0	5.270
SIMULACROS Y MANIOBRAS	EVACUACIÓN	ASISTENCIA	0	13	OTROS COLECTIVOS		0	0	3.119
		PREALERTA	0	178	VISITAS	PARQUES	22		744
	INTERVENCIONES	CONJUNTOS	0	3		MUSEOS	0		14
		VARIOS	1	38	MATERIAL DIVULGATIVO				
	REVISIONES	COLUMNAS SECAS	0		58				
HIDRANTES		0		0					
ITINERARIOS		0		0					

OBSERVACIONES:

TIPO INTERVENCIÓN		MADRID	%	BLAS	%
FUEGOS	INTERIOR	1798	7,64	72	7,65
	EXTERIOR	5229	22,23	208	22,10
DAÑOS EN CONSTRUCCIÓN	INTERIOR	1239	5,27	42	4,46
	EXTERIOR	172	0,73	3	0,32
SALVAMENTOS Y RESCATES	INTERIOR	2719	11,56	104	11,05
	EXTERIOR	1155	4,91	49	5,21
DAÑOS POR AGUA	INTERIOR	1103	4,69	41	4,36
	EXTERIOR	288	1,22	12	1,28
INCIDENTES DIVERSOS		4.016	17,07	221	23,49
SALIDAS SIN INTERVENCIÓN		5.144	21,87	176	18,70
SERVICIOS VARIOS		659	2,80	13	1,38
TOTAL		23.522	100,00	941	100,00

COMPARATIVA NÚMERO TOTAL DE INTERVENCIÓNES

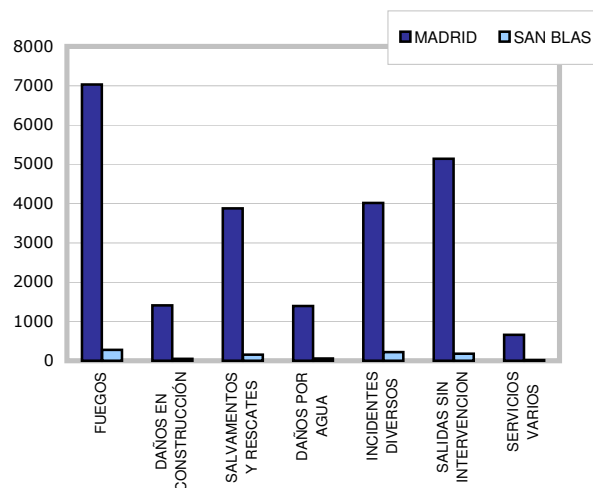

PORCENTAJE SOBRE EL TOTAL DE INTERVENCIÓNES

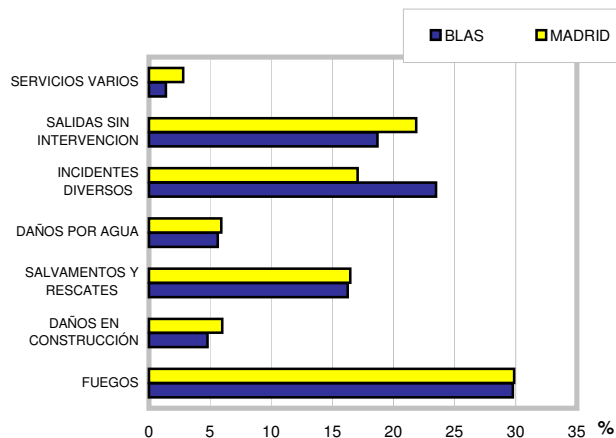

% POR TIPO DE INTERVENCIÓN EN EL DISTRITO

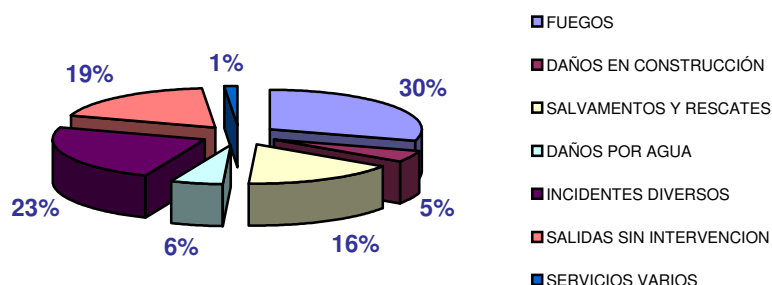

PORCENTAJE DE INTERVENCIÓNES POR FRANJA HORARIA

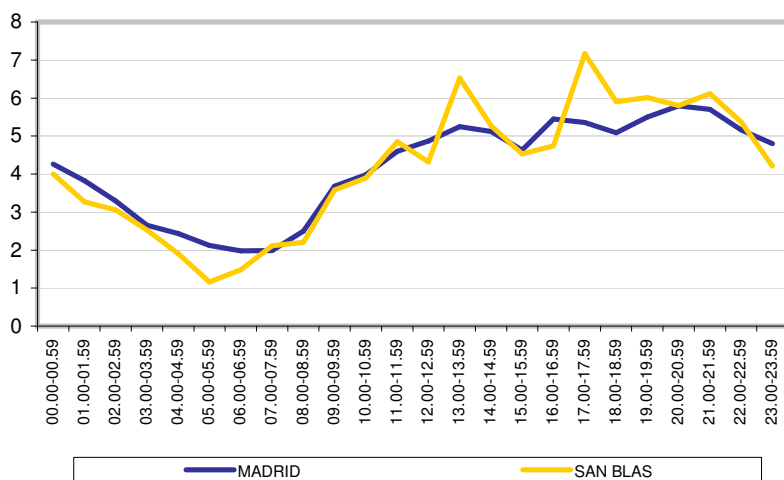

PORCENTAJE DE INTERVENCIÓNES AGRUPADAS POR TIEMPO DE RESPUESTA

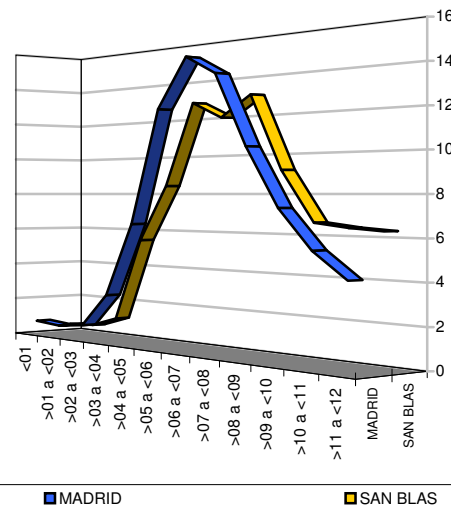

USO DE LA EDIFICACIÓN	TOTAL	%
Edificio en construcción	4	0,96
Vivienda	381	91,15
Residencial Público	2	0,48
Uso Administrativo y Oficinas	14	3,35
Espectáculo y reunión	3	0,72
Bares, cafeterías y restaurantes	5	1,20
Comercial	8	1,91
Garaje y aparcamiento	1	0,24
<b>TOTAL</b>	<b>418</b>	<b>100,00</b>

PORCENTAJE DE INTERVENCIONES POR USO

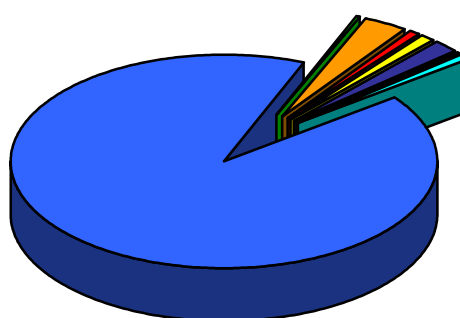

- Edificio en construcción
- Vivienda
- Residencial Público
- Uso Administrativo y Oficinas
- Espectáculo y reunión
- Bares, cafeterías y restaurantes
- Comercial
- Garaje y aparcamiento

INTERVENCIONES CON VÍCTIMAS	GENERAL			FUEGOS EN VIVIENDA		
	<14 años	14-65 años	>65 años	<14 años	14-65 años	>65 años
<b>Rescatados</b>						
	23	89	55	1	5	5
<b>Intoxicados</b>						
Mujeres	1	0	2	0	0	2
Varones	0	5	0	0	5	0
<b>Lesionados</b>						
Mujeres	0	9	5	0	0	0
Varones	1	18	2	0	2	0
<b>Muertos</b>						
Mujeres	1	1	3	0	0	0
Varones	0	2	2	0	0	0

% DE RESCATES Y VÍCTIMAS POR Nº DE INTERVENCIONES

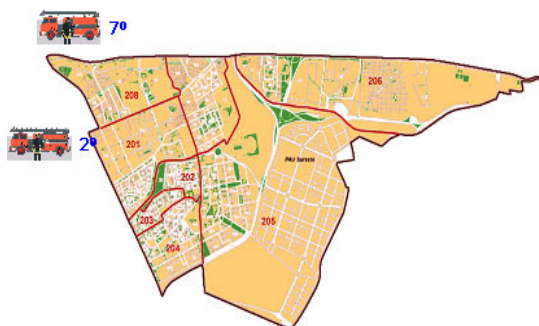
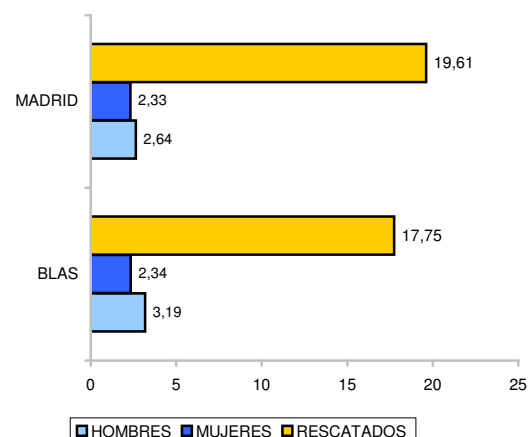

NÚMERO DE PARQUES ACTUANTES	TOTAL INTERVENCIONES	%
Un parque	864	91,04
Dos parques	71	7,48
Tres o más parques	14	1,48
Resueltas con el primer tren de ataque	840	88,51

## INTERVENCIONES DESTACABLES:

HELLIN 17,ASC.

ALBASANZ 14

CASPE 20 Bajo iz

GUADALAJARA 99,1ºD

MASILLA 7, LOCAL

SE-2 RESCATE EN ASCENSORES

IO-1 FUGAS Y EXPLOSIONES SIN DETERMINAR

FV-2 FUEGO EN MUEBLES Y ENSERES

FV-2 FUEGO EN CAMPANAS EXTRACTORAS

SE-3 RESCATE EN MAQUINARIA

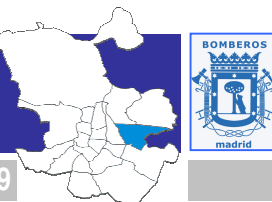

USO / TIPOLOGIA DE EDIFICIO	VISITAS DE INSPECCION				PROYECTOS DE P.C.I.		PLANES DE EMERGENCIA		BLAS	MADRID	%
	LICENCIAS FUNCIONAMIENTO		DE OFICIO								
	ENT.	SAL.	ENT.	SAL.	ENT.	SAL.	ENT.	SAL.			
Residencial Vivienda	2	3	8	6	2	2	0	0	23	482	4,77
Residencial Publico, Comunitaria, Hospedaje	6	6	1	1	1	1	4	12	32	312	10,26
Hospitalario, Equipamiento Salud	0	0	0	0	0	0	0	0	0	85	0,00
Publica concurrencia	1	1	0	0	1	1	1	3	8	654	1,22
Administrativo, Oficinas, terciarios	9	10	1	1	14	13	19	18	85	839	10,13
Docente, educativo	4	5	0	0	6	7	4	22	48	645	7,44
Comercial	7	7	2	2	4	4	2	8	36	578	6,23
Garaje-aparcamiento	3	2	0	1	1	3	0	0	10	167	5,99
Industria	10	10	0	0	37	40	3	9	109	365	29,86
Almacén	0	0	0	0	3	4	1	0	8	97	8,25
Otros	0	0	0	0	0	0	0	1	1	69	1,45
TOTAL	42	44	12	11	69	75	34	73	360	4.293	8,39

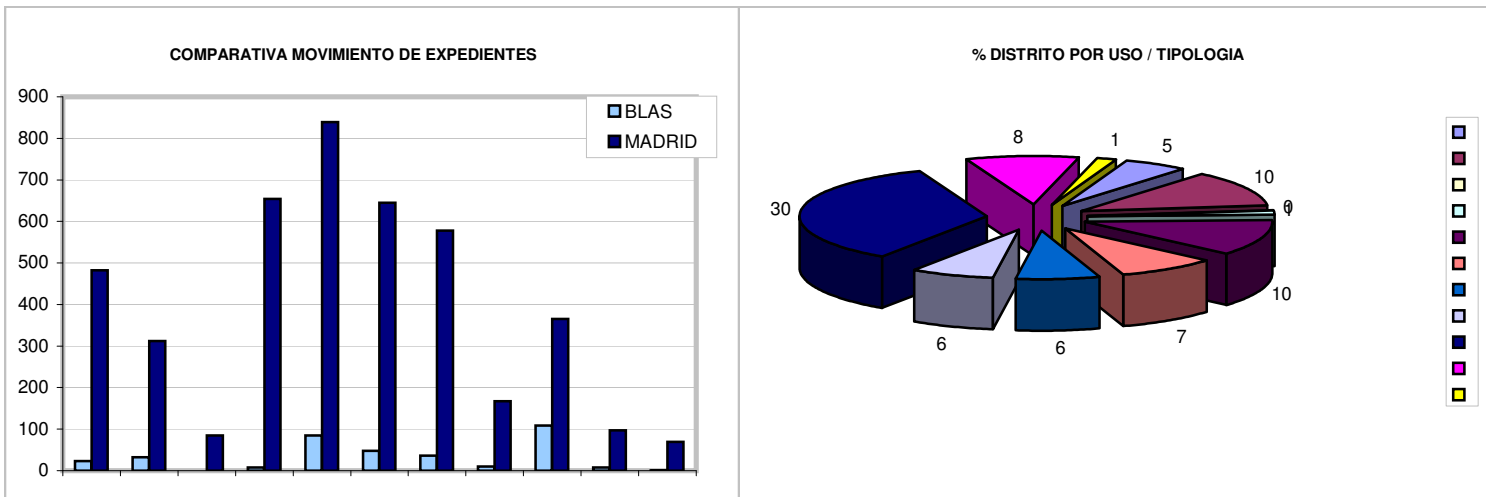

SERVICIOS AL CIUDADANO									
ACTIVIDADES PREVENTIVAS				MADRID		ACTIVIDADES PEDAGÓGICAS			MADRID
VISITAS RECONOCIM.			0	141		CENTROS		Nº ASISTENTES	
RETENES	ASISTENCIA		0	71	EN COLEGIOS	4		502	17.096
	PREALERTA		3	37	EN CENTROS DE MAYORES	7		413	5.270
SIMULACROS Y MANIOBRAS	EVACUACIÓN	ASISTENCIA	0	13	OTROS COLECTIVOS	0		0	3.119
		PREALERTA	14	178	VISITAS	PARQUES	48		744
	INTERVENCIONES	CONJUNTOS	0	3		MUSEOS	0		14
		VARIOS	2	38	MATERIAL DIVULGATIVO				
REVISIONES	COLUMNAS SECAS		0	58					
	HIDRANTES		0	0					
	ITINERARIOS		0	0					

OBSERVACIONES:



TIPO INTERVENCIÓN		MADRID	%	BARA	%
FUEGOS	INTERIOR	1798	7,64	21	6,16
	EXTERIOR	5229	22,23	73	21,41
DAÑOS EN CONSTRUCCIÓN	INTERIOR	1239	5,27	7	2,05
	EXTERIOR	172	0,73	2	0,59
SALVAMENTOS Y RESCATES	INTERIOR	2719	11,56	25	7,33
	EXTERIOR	1155	4,91	20	5,87
DAÑOS POR AGUA	INTERIOR	1103	4,69	25	7,33
	EXTERIOR	288	1,22	8	2,35
INCIDENTES DIVERSOS		4.016	17,07	60	17,60
SALIDAS SIN INTERVENCIÓN		5.144	21,87	90	26,39
SERVICIOS VARIOS		659	2,80	10	2,93
TOTAL		23.522	100,00	341	100,00

% POR TIPO DE INTERVENCIÓN EN EL DISTRITO

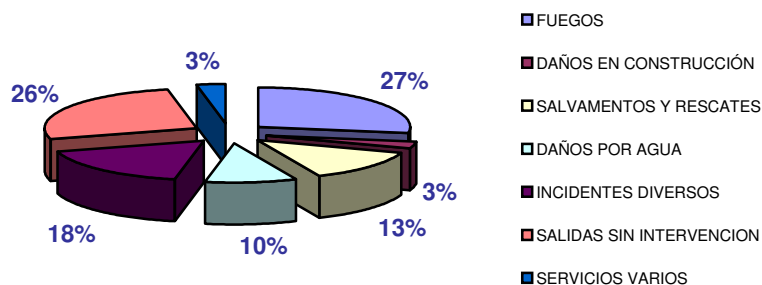

COMPARATIVA NÚMERO TOTAL DE INTERVENCIONES

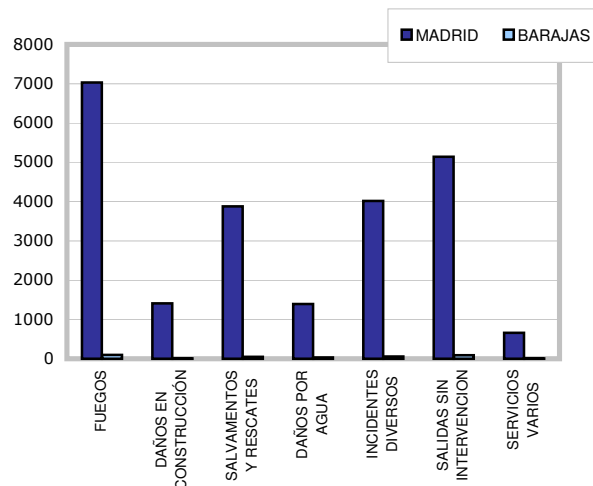

PORCENTAJE SOBRE EL TOTAL DE INTERVENCIONES

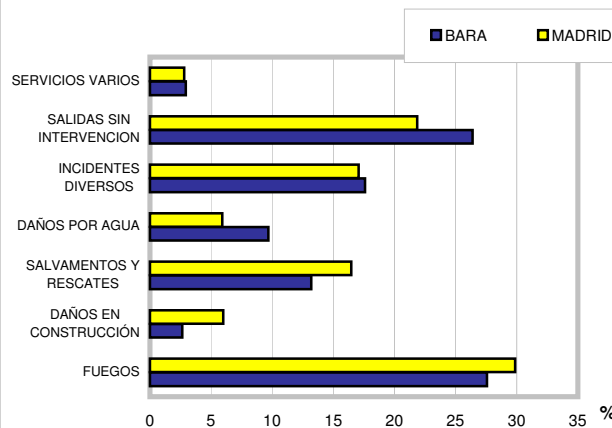

PORCENTAJE DE INTERVENCIONES POR FRANJA HORARIA

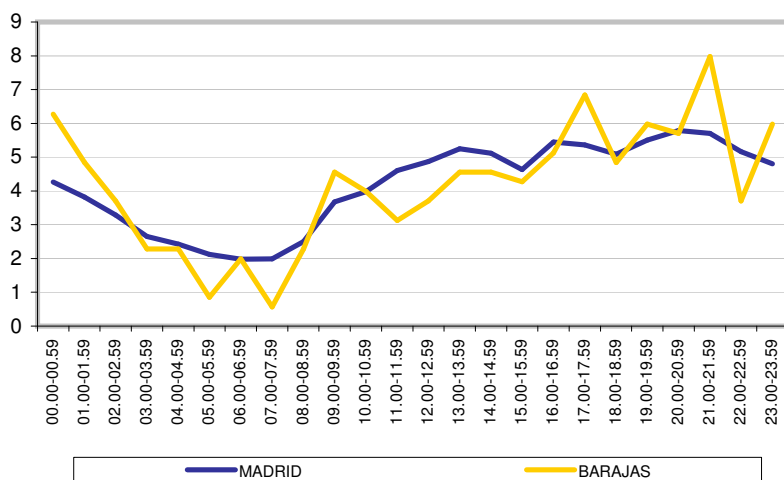

PORCENTAJE DE INTERVENCIONES AGRUPADAS POR TIEMPO DE RESPUESTA

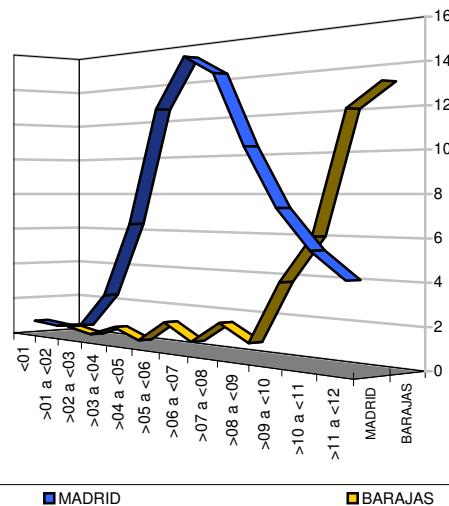

USO DE LA EDIFICACIÓN	TOTAL	%
Edificio en construcción	2	1,75
Vivienda	94	82,46
Residencial Público	3	2,63
Uso Administrativo y Oficinas	7	6,14
Espectáculo y reunión	2	1,75
Bares, cafeterías y restaurantes	4	3,51
Comercial	0	0,00
Garaje y aparcamiento	2	1,75
<b>TOTAL</b>	<b>114</b>	<b>100,00</b>

PORCENTAJE DE INTERVENCIONES POR USO

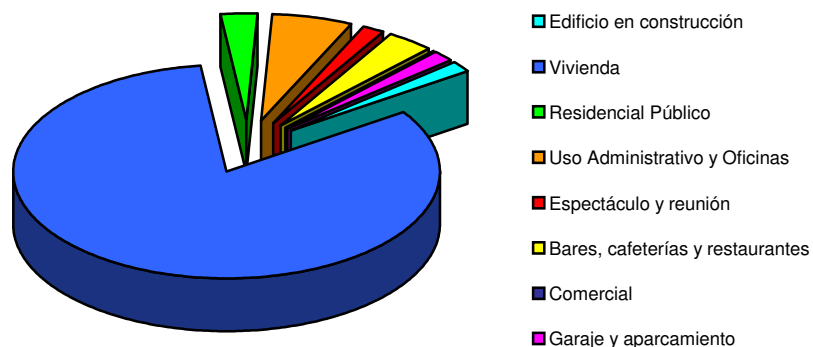

INTERVENCIONES CON VÍCTIMAS	GENERAL			FUEGOS EN VIVIENDA		
	<14 años	14-65 años	>65 años	<14 años	14-65 años	>65 años
<b>Rescatados</b>						
	9	33	3	0	0	0
<b>Intoxicados</b>						
Mujeres	0	2	0	0	0	0
Varones	0	3	0	0	0	0
<b>Lesionados</b>						
Mujeres	0	3	0	0	0	0
Varones	0	0	0	0	0	0
<b>Muertos</b>						
Mujeres	0	2	0	0	1	0
Varones	0	1	1	0	0	0

% DE RESCATES Y VÍCTIMAS POR Nº DE INTERVENCIONES

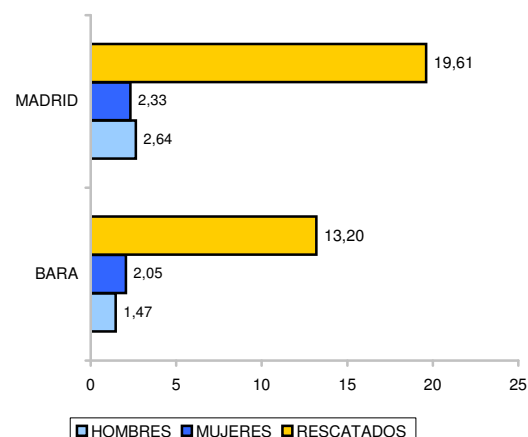

NÚMERO DE PARQUES ACTUANTES	TOTAL INTERVENCIONES	%
Un parque	312	88,89
Dos parques	35	9,97
Tres o más parques	4	1,14
Resueltas con el primer tren de ataque	322	91,74

## INTERVENCIONES DESTACABLES:

RIBEIRA DEL LOIRA S/N  
CATAMARAN 3 4°C

EX-0 ATENTADO TERRORISTA  
FV-2 FUEGO EN RECIPIENTES EN LUMBRE

USO / TIPOLOGIA DE EDIFICIO	VISITAS DE INSPECCION				PROYECTOS DE P.C.I.		PLANES DE EMERGENCIA		BARA	MADRID	%
	LICENCIAS FUNCIONAMIENTO		DE OFICIO								
	ENT.	SAL.	ENT.	SAL.	ENT.	SAL.	ENT.	SAL.			
Residencial Vivienda	0	0	1	1	0	1	1	0	4	482	0,83
Residencial Publico, Comunitaria, Hospedaje	1	0	0	1	2	2	3	3	12	312	3,85
Hospitalario, Equipamiento Salud	0	0	0	0	0	0	0	0	0	85	0,00
Publica concurrencia	0	0	0	0	1	1	1	5	8	654	1,22
Administrativo, Oficinas, terciarios	0	1	1	0	4	6	4	8	24	839	2,86
Docente, educativo	1	1	0	0	0	0	1	7	10	645	1,55
Comercial	1	0	0	0	1	2	1	0	5	578	0,87
Garaje-aparcamiento	0	0	0	0	1	1	0	0	2	167	1,20
Industria	0	0	0	0	3	3	2	2	10	365	2,74
Almacén	1	0	0	0	1	2	2	1	7	97	7,22
Otros	0	0	1	1	0	0	0	0	2	69	2,90
TOTAL	4	2	3	3	13	18	15	26	84	4.293	1,96

COMPARATIVA MOVIMIENTO DE EXPEDIENTES

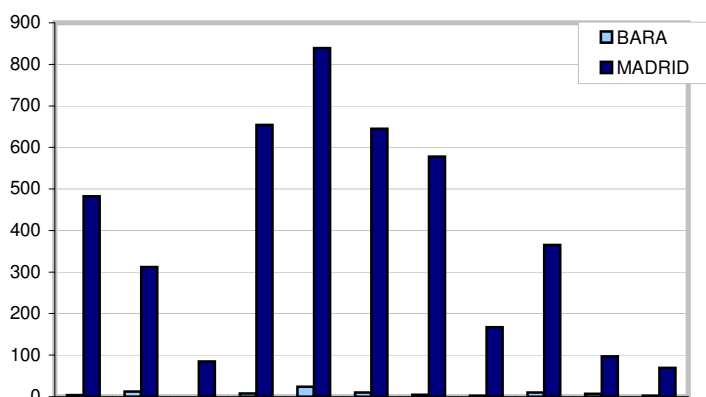

% DISTRITO POR USO / TIPOLOGIA

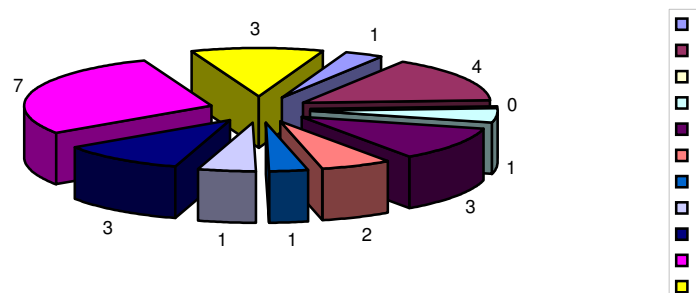

## SERVICIOS AL CIUDADANO

ACTIVIDADES PREVENTIVAS				MADRID	ACTIVIDADES PEDAGÓGICAS			MADRID
VISITAS RECONOCIM.				0 141	CENTROS		Nº ASISTENTES	
RETENES	ASISTENCIA			2 71	EN COLEGIOS		7	443
	PREALERTA			0 37	EN CENTROS DE MAYORES		4	251
SIMULACROS Y MANIOBRAS	EVACUACIÓN	ASISTENCIA	1	13	OTROS COLECTIVOS		0	0
		PREALERTA	4	178	VISITAS	PARQUES	6	744
	INTERVENCIONES	CONJUNTOS	0	3		MUSEOS	0	14
		VARIOS	0	38	MATERIAL DIVULGATIVO			
REVISIONES	COLUMNAS SECAS			0 58				
	HIDRANTES			0 0				
	ITINERARIOS			0 0				

OBSERVACIONES: