MADRID | Vicealcaldía, Portavoz, Seguridad y Emergencias

ORGANIGRAMA DIRECTIVO Y MANDOS INTERMEDIOS
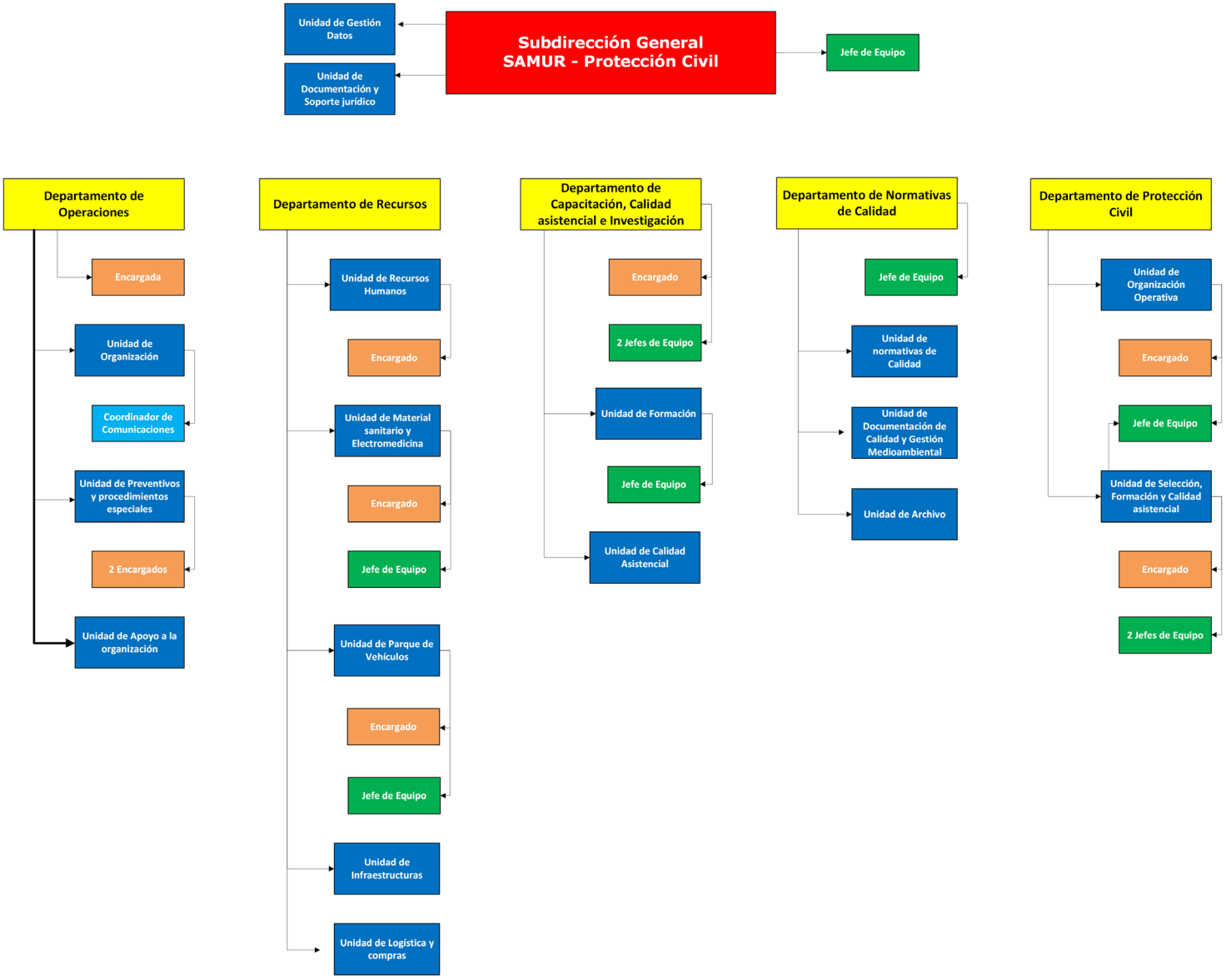
Febrero 2026