

ESPACIO DE IGUALDAD GLORIA FUERTES

PROGRAMACIÓN JUNIO 2026



Recurso público municipal especializado en la promoción de la igualdad y la prevención de la violencia machista.

Se ofrecen servicios gratuitos de intervención individual a las mujeres y actividades grupales abiertas a la población que abordan de manera transversal la violencia machista.

Espacio accesible para personas con movilidad reducida. Si requieres otra medida de apoyo, ponte en contacto con nuestro centro.

CITA PREVIA E INSCRIPCIÓN

Teléfono: 91 760 19 35

Correo electrónico: vicalvaro2@madrid.es

Presencialmente: CALLE CALAHORRA, 11 BIS 28032 MADRID
(metro Vicálvaro)

HORARIO DE ATENCIÓN

Lunes a viernes, de 10 a 14 y de 16 a 20 horas.

SERVICIOS DE ATENCIÓN INDIVIDUAL

Dirigidos a mujeres



Ofrecemos apoyo y asesoramiento gratuito, mediante cita previa, en las siguientes áreas:

Psicológica: para favorecer el bienestar y la autonomía personal, la reducción del estrés y la ansiedad ante situaciones de discriminación o violencia por razones de género.

Jurídica: en materia civil, laboral, de extranjería y especialmente en todo lo relacionado con la violencia machista.

Desarrollo Profesional: se fomenta la empleabilidad de las mujeres a través de la mejora de sus capacidades, sus competencias y habilidades sociolaborales.



ADEMÁS TENEMOS:

- Formación a profesionales
- Asesoría informática

ESPACIO DE IGUALDAD GLORIA FUERTES PROGRAMACIÓN JUNIO 2026



🔧 El Espacio de Igualdad Gloria Fuertes de Vicálvaro se encuentra actualmente en obras para acondicionar el espacio y ponerlo a disposición de la ciudadanía cuanto antes.

Mientras tanto, las actividades grupales se realizarán gracias a la cesión del CMSc de Vicálvaro y del Centro Cultural El Madroño.

Disculpad las molestias. 💜

SEMANA DEL 1 AL 5 DE JUNIO 2026



LUNES 1 MAÑANA

Bailes, cuerpos y placeres(M)

Espacio colectivo para bailar entre mujeres, mover el cuerpo y a través del espacio colectivo y el conocimiento propio, profundizar en los malestares de género y cultivar el autocuidado y el buen trato. Semanal.

Aula 1 Centro Cultural El Madroño.
12:15 - 14:00h

TARDE

El Banquete Teatral (M)

Semanal.

Aula 8 Centro Cultural El Madroño.
18:00 - 20:00h

MARTES 2 MAÑANA

Aprende a poner límites en tus relaciones (M)

Establece tus límites de forma clara y directa desde el autocuidado para que tus relaciones sean más satisfactorias.
12:30 - 14:00h

TARDE

Semillas viajeras (M)

Acompañamiento grupal a mujeres migrantes y racializadas, en el duelo migratorio.
16:00 - 17:30h. Semanal.

Yoga somático para mujeres (M)

Aula 1 Centro Cultural El Madroño.
18:30 - 19:30h Semanal.

MIÉRCOLES 3

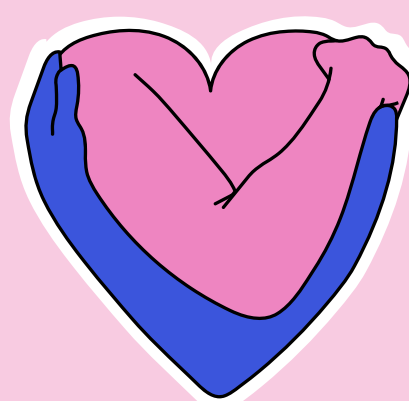

TARDE

ReparArte: Artesanía del cuidado (M)

Mediante distintos lenguajes artísticos, abrimos un espacio de escucha, expresión y encuentro para compartir experiencias, transformar malestares y construir redes de cuidado colectivo. No hace falta experiencia previa, solo ganas de hilvanar juntas.
18:00 - 19:30h Semanal.

JUEVES 4 MAÑANA

Autoestima y Autocuidado (M)

Aprenderemos a tener una imagen de nosotras mismas cargada de compasión, libre de juicios y reconfortante.
10:30 - 12:00h. Semanal.

TARDE

Cómo organizarse para la búsqueda de empleo (M):

17:00 - 18:30h

VIERNES 5 MAÑANA

Desayuno de cuidados (M)

Espacio para cultivar las redes entre mujeres y la sororidad.
10:00 - 12:00. Semanal.

Taller ¿Afecta el odio mis derechos? (M)

Taller para visibilizar y prevenir la intolerancia, empoderando a las personas extranjeras mediante formación e información sobre sus derechos frente a los delitos o incidentes de odio. Impartido por profesional jurídico de Asociación Progestión.
12:15 - 13:15.

(M) ACTIVIDADES DIRIGIDAS A MUJERES | (TP) ACTIVIDADES DIRIGIDAS A TODA LA POBLACIÓN | (H) ACTIVIDADES DIRIGIDAS A HOMBRES



Políticas Sociales,
Familia e Igualdad

Dirección General de Igualdad y contra la Violencia de Género
Subdirección General de Igualdad y Diversidad

madrid.es/espaciosdeigualdad
madrid.es/go/espaciodeigualdadgloriafuertes



SEMANA DEL 8 AL 12 DE JUNIO 2026



LUNES 8 MAÑANA

Bailes, cuerpos y placeres(M)

Semanal.

Aula 1 Centro Cultural El Madroño.
12:15 - 14:00h

Donde nace la tinta(M)

Escritura automática para el cuidado personal. Quincenal.
12:30 - 13:30

Nos vamos de exposición: Lorca y el archivo. Memoria en movimiento(M)

Lugar: Residencia de Estudiantes.
Pabellón Transatlántico
Calle Pinar, 23
17:00 - 19:30h.

TARDE

El Banquete Teatral (M)

Semanal.

Aula 8 Centro Cultural El Madroño.
18:00 - 20:00h

MARTES 9 TARDE

Semillas viajeras (M)

Acompañamiento grupal a mujeres migrantes y racializadas, en el duelo migratorio.
16:00 - 17:30h.Semanal.

Encuentro de Ganchilleras (M)

Celebraremos el día Internacional de Tejer en Público. Cada mes, los Espacios de Igualdad con grupos de mujeres Ganchilleras proponen día de encuentro.

Lugar: Centro Intergeneracional Ouka léele. Calle Sodio, 16.
17:00 - 19:00h.

Yoga somático para mujeres (M) Aula 1 Centro Cultural El Madroño.

18:30 - 19:30h Semanal.

MIÉRCOLES 10

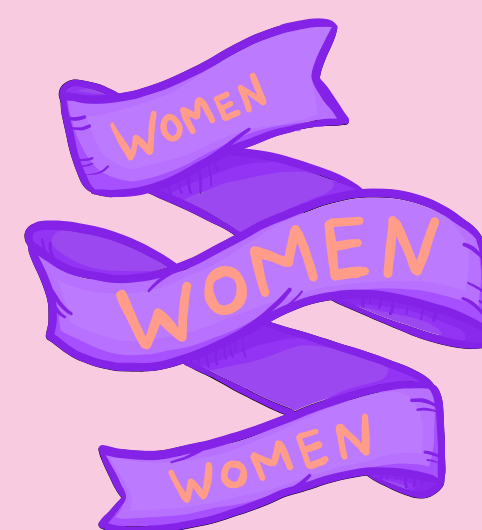

TARDE

ReparArte: Artesanía del cuidado (M)

Mediante distintos lenguajes artísticos, abrimos un espacio de escucha, expresión y encuentro para compartir experiencias, transformar malestares y construir redes de cuidado colectivo. No hace falta experiencia previa, solo ganas de hilvanar juntas.
18:00 - 19:30h Semanal.

JUEVES 11 MAÑANA

Autoestima y Autocuidado (M)

10:30 - 12:00h. Semanal.

Encuentro Al fuego de la literatura. Narrativas diversas. Día Internacional LGTBI. (TP)

Nos organizamos para convocar a los grupos que se reúnen de forma periódica alrededor de la lectura y la escritura en los Espacios de Igualdad: Hermanas Mirabal, Gloria Fuertes, Carme Chacón y María Moliner, e invitamos a toda la red de espacios de igualdad a participar.

Lugar: Matadero Madrid
10:00 - 14:00h.

TARDE

Cómo enfrentar mis miedos en el proceso de búsqueda de empleo (M):

17:00 - 18:30h

VIERNES 12 MAÑANA

Desayuno de cuidados (M)

Espacio para cultivar las redes entre mujeres y la sororidad.
10:00 - 12:00. Semanal.

Taller Cuando el odio deja huella: Impacto psicológico y cómo afrontarlo (M)

Taller para sensibilizar a profesionales de distintas disciplinas y población en general, en la detección y visibilización de delitos de odio y facilitar buenas prácticas y procedimientos para combatir la infradenuncia en la población general. Impartido por profesional de psicología de Asociación Progestión.
12:15 - 13:45.

(M) ACTIVIDADES DIRIGIDAS A MUJERES (TP) ACTIVIDADES DIRIGIDAS A TODA LA POBLACIÓN | (H) ACTIVIDADES DIRIGIDAS A HOMBRES



Políticas Sociales,
Familia e Igualdad

Dirección General de Igualdad y contra la Violencia de Género
Subdirección General de Igualdad y Diversidad

madrid.es/espaciosdeigualdad
madrid.es/go/espaciodeigualdadgloriafuertes



SEMANA DEL 15 AL 19 DE JUNIO 2026

LUNES 15 MAÑANA

Bailes, cuerpos y placeres(M)

Espacio colectivo para bailar entre mujeres, mover el cuerpo y a través del espacio colectivo y el conocimiento propio, profundizar en los malestares de género y cultivar el autocuidado y el buen trato. Semanal.

Aula 1 Centro Cultural El Madroño.
12:15 - 14:00h

TARDE

El Banquete Teatral (M) Semanal.

Aula 8 Centro Cultural El Madroño.
18:00 - 20:00h

MARTES 16 MAÑANA

Personas "tóxicas". Aprende a identificarlas y a relacionarte con ellas. (M)

¿Que es una persona "tóxica"?
¿Cómo puedo relacionarme? Aprende a identificarlas y a gestionar este tipo de relaciones.
12:30 - 14:00h

TARDE

Semillas viajeras (M)

Acompañamiento grupal a mujeres migrantes y racializadas, en el duelo migratorio.
16:00 - 17:30h.Semanal.

Yoga somático para mujeres (M)

Aula 1 Centro Cultural El Madroño.
18:30 - 19:30h Semanal.

MIÉRCOLES 17 MAÑANA



TARDE

ReparArte: Artesanía del cuidado (M)

Mediante distintos lenguajes artísticos, abrimos un espacio de escucha, expresión y encuentro para compartir experiencias, transformar malestares y construir redes de cuidado colectivo. No hace falta experiencia previa, solo ganas de hilvanar juntas.
18:00 - 19:30h Semanal.

JUEVES 18 MAÑANA

Autoestima y Autocuidado (M)

Aprenderemos a tener una imagen de nosotras mismas cargada de compasión, libre de juicios y reconfortante.
10:30 - 12:00h. Semanal.

Nos vamos de exposición: "Las ingenieras domésticas y la revolución de la cocina"(M)

Lugar:Museo artes decorativas
11:30 - 13:00h.

TARDE

Canales y recusos para búsqueda activa de empleo (M):

17:00 - 18:30h

VIERNES 19 MAÑANA

Desayuno de cuidados (M)

Espacio para cultivar las redes entre mujeres y la sororidad.
10:00 - 12:00. Semanal.

Encuentro Artístico Interespacial(M)

Lugar: Centro cultural Santa Petronila
pendiente confirmar hora

(M) ACTIVIDADES DIRIGIDAS A MUJERES (TP) ACTIVIDADES DIRIGIDAS A TODA LA POBLACIÓN | (H) ACTIVIDADES DIRIGIDAS A HOMBRES

SEMANA DEL 22 AL 26 DE JUNIO 2026



LUNES 22 MAÑANA

Donde nace la tinta(M)

Escritura automática para el cuidado personal . Quincenal.
12:30 - 13:30

TARDE

Obra Teatral “Obreras sin patrón” (TP)

Inspirada en hechos reales, la obra retrata la lucha, dignidad y resistencia de un grupo de mujeres que, ante la adversidad, deciden unirse para defender su trabajo y su futuro, en un poderoso relato de coraje colectivo y superación.

Lugar: Centro Cultural Fuente de San Pedro .
19:00 - 20:00h

MARTES 23 MAÑANA

¿Quieres mejorar tus habilidades sociales? (M)

¿Te cuesta relacionarte con otras personas? ¿Sientes que te faltan habilidades para interactuar satisfactoriamente con los/las demás?. Te damos herramientas para mejorar en este área.
.12:30 - 14:00h

TARDE

Yoga somático para mujeres (M)
Aula 1 Centro Cultural El Madroño.
18:30 - 19:30h Semanal.

MIÉRCOLES 24 MAÑANA



JUEVES 25 MAÑANA

Autoestima y Autocuidado (M)

Aprenderemos a tener una imagen de nosotras mismas cargada de compasión, libre de juicios y reconfortante.
10:30 - 12:00h. Semanal.

TARDE

**Taller "Cómo preparar una entrevista de selección"
(M):**
17:00 - 18:30h

VIERNES 26 MAÑANA

Desayuno de cuidados (M)
Espacio para cultivar las redes entre mujeres y la sororidad.
10:00 - 12:00. Semanal.

Taller ¿Cómo detectar y denunciar un delito de odio? (M)

Taller para prevenir la discriminación y ofrecer acompañamiento para las denuncias de personas supervivientes de delitos de odio, con especial atención a la población migrante, las mujeres y las personas LGTBI.
Impartido por Asociación Progestión.
12:15 - 13:45.

(M) ACTIVIDADES DIRIGIDAS A MUJERES (TP) ACTIVIDADES DIRIGIDAS A TODA LA POBLACIÓN | (H) ACTIVIDADES DIRIGIDAS A HOMBRES



Políticas Sociales,
Familia e Igualdad

Dirección General de Igualdad y contra la Violencia de Género
Subdirección General de Igualdad y Diversidad

madrid.es/espaciosdeigualdad
madrid.es/go/espaciodeigualdadgloriafuertes



SEMANA DEL 29 AL 30 DE JUNIO 2026

LUNES 29 MAÑANA

Bailes, cuerpos y placeres (M)
Semanal
**Aula 1 Centro Cultural El
Madroño.**
12:15 - 14:00h

TARDE

El Banquete Teatral (M)
Semanal.
**Aula 8 Centro Cultural El
Madroño.**
18:00 - 20:00h

MARTES 30 TARDE

Semillas viajeras (M)
Acompañamiento grupal a mujeres
migrantes y racializadas, en el
duelo migratorio.
16:00 - 17:15h. Semanal.

Yoga somático para mujeres (M)
Aula 1 Centro Cultural El Madroño.
18:30 - 19:30h Semanal.



(M) ACTIVIDADES DIRIGIDAS A MUJERES (TP) ACTIVIDADES DIRIGIDAS A TODA LA POBLACIÓN | (H) ACTIVIDADES DIRIGIDAS A HOMBRES