

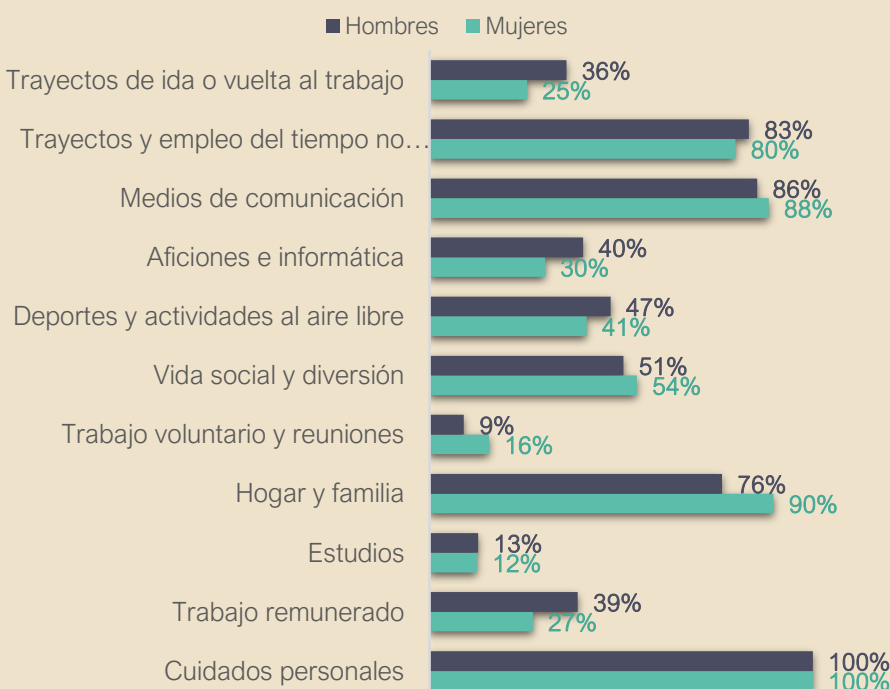

# CORRESPONSABILIDAD Y CONCILIACIÓN MADRID

PORCENTAJE DE POBLACIÓN DE LA CIUDAD DE MADRID QUE REALIZA ACTIVIDADES. AÑO 2009-2010.



En Madrid las mujeres se dedican en mayor proporción que los hombres al hogar y la familia, y menos al trabajo remunerado, y a aficiones e informática.



La proporción de mujeres que realizan actividades de cuidado y tareas del hogar es notablemente superior a la de los hombres que las desarrollan en España.

PORCENTAJE QUE REALIZA ACTIVIDADES DE TRABAJO NO REMUNERADO VARIOS DÍAS A LA SEMANA (España, 2016)

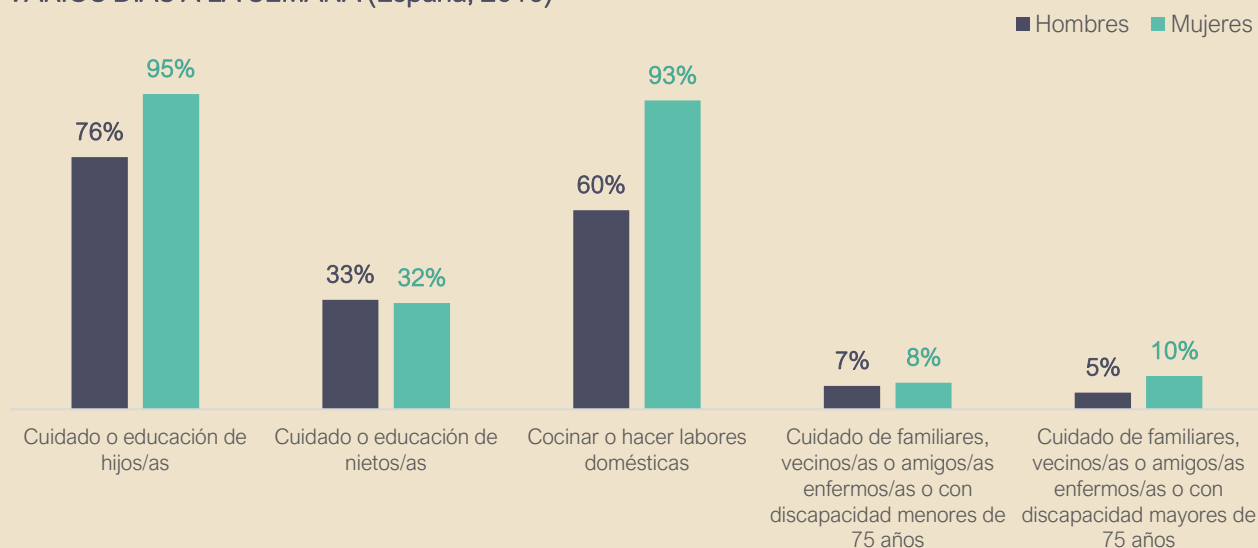

USOS DEL TIEMPO



PERMISOS POR MATERNIDAD, PATERNIDAD Y MATERNIDAD COMPARTIDA. COMUNIDAD DE MADRID

En los últimos años ha tendido a igualarse el número de permisos de maternidad y paternidad en la Comunidad de Madrid.

- Permisos por maternidad disfrutados por la madre
- Permisos por paternidad
- Permisos por maternidad compartidos con el padre

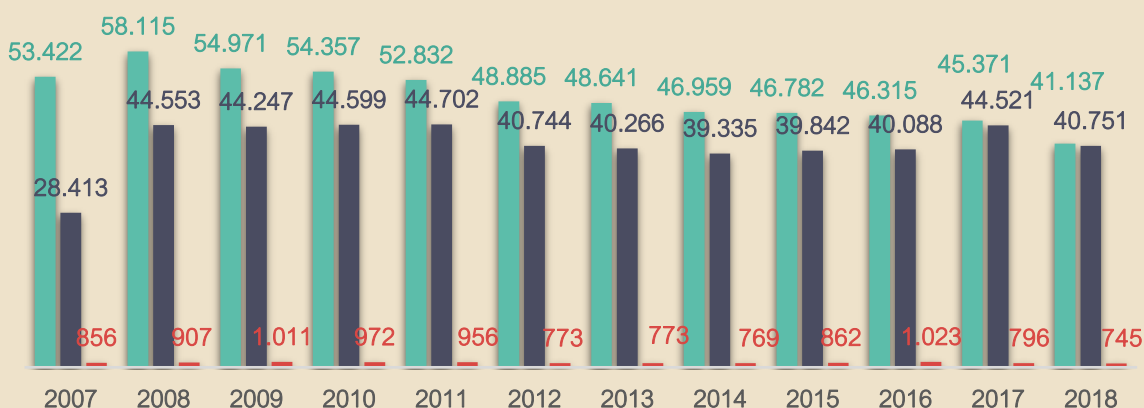

CONCILIACIÓN

Fuentes: Encuesta de Empleo del Tiempo, 2009-2010, INE. Datos de Madrid explotados por la SG de Estadística del Ayuntamiento de Madrid. / Encuesta de Condiciones de Vida 2016, INE. Módulo de acceso a los servicios / Datos de prestaciones por Ministerio de Trabajo, Migraciones y Seguridad Social. / Iconos de flaticon.es