



iMADRID!

ÁREA DE GOBIERNO
DE FAMILIA, SERVICIOS
SOCIALES Y PARTICIPACIÓN
CIUDADANA



madrid salud

**JORNADAS MUNICIPALES
SOBRE BIENESTAR
SOCIAL Y SALUD**

INCLUSIÓN SOCIAL Y SALUD

**Indicadores Socio-Sanitarios de vulnerabilidad.
Intervención en asentamientos urbanos**



Foto de Cándido Robledano.

Grupo de trabajo de Inclusión

EL ENCARGO...

Encargo del grupo de trabajo. Comisión de Inclusión Social: Un indicador de exclusión social

- ¿Podemos construir un indicador para la ciudad de Madrid con datos disponibles en el Ayuntamiento?**
 - Se revisa MEDEA**
 - Se revisa indicadores UE. Panel de Hogares de la Unión Europea. PHO.GUE. Indicadores de Laeken**
 - Se valora de lo que disponemos. Contacto con Estadística Municipal**

INDICADORES DE PRIVACIÓN SOCIAL

Habituales:

- **Económico. Empleo (EPA)**
- **Educación. Instrucción insuficiente.**
- **Vivienda. Hacinamiento.**
- **Demográficos: Envejecimiento, Extranjeros, monoparentalidad, personas solas**

De lo que podríamos disponer:

- **Económico. REMI**
- **Educación. Nivel de instrucción.**
- **Vivienda. Densidad m²/persona.**
- **Demográficos: Envejecimiento, Extranjeros.**

LAS ZIPS...

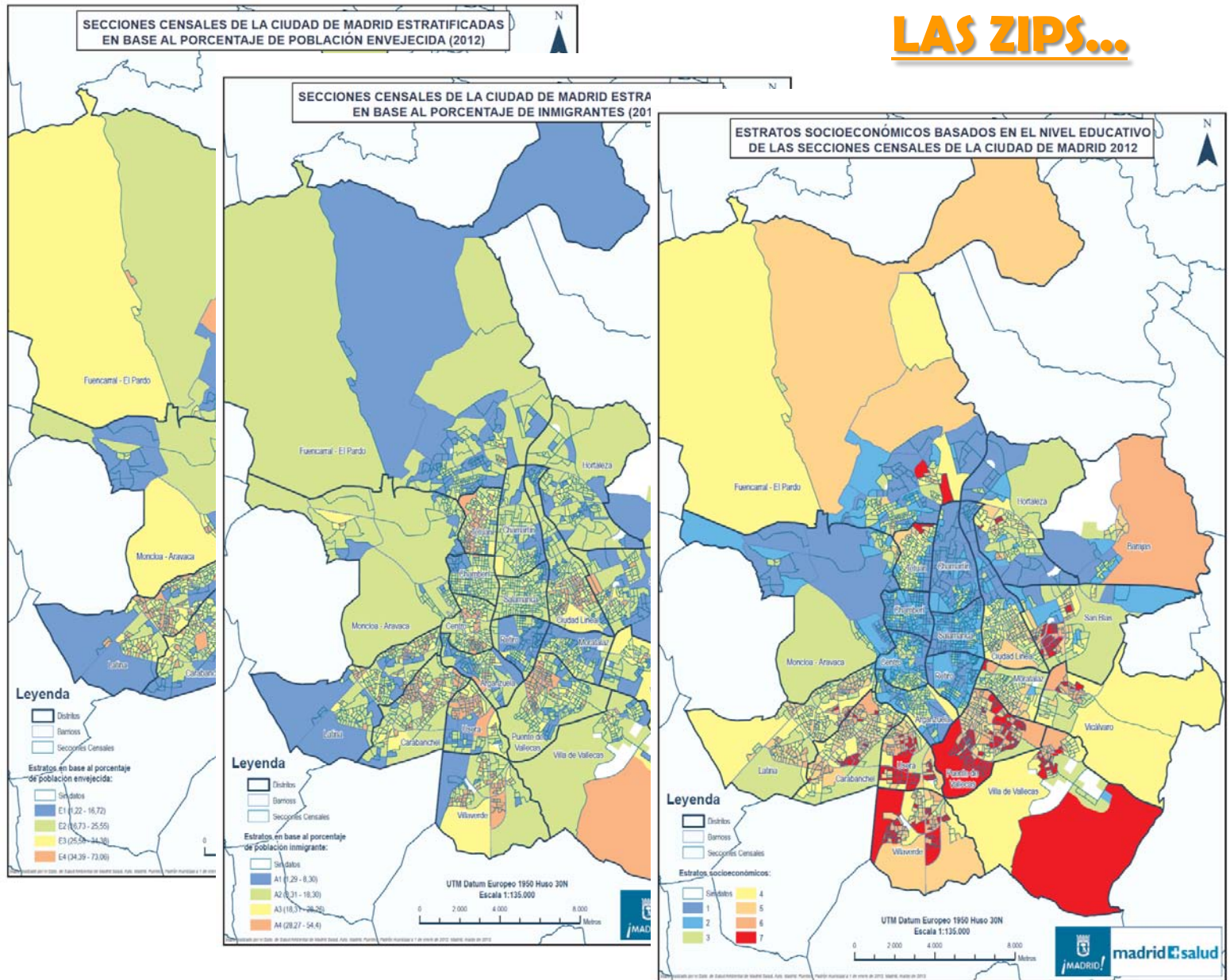

MAPA DE DISTRIBUCIÓN DE LA RENTA MÍNIMA DE INSERCIÓN (RMI) POR SECCIONES CENSALES Y HABITANTES DEL MUNICIPIO DE MADRID EN 2013

Los datos de Renta Mínima de Inserción, se asocian al callejero normalizado

RMI€/habitante en cada sección censal

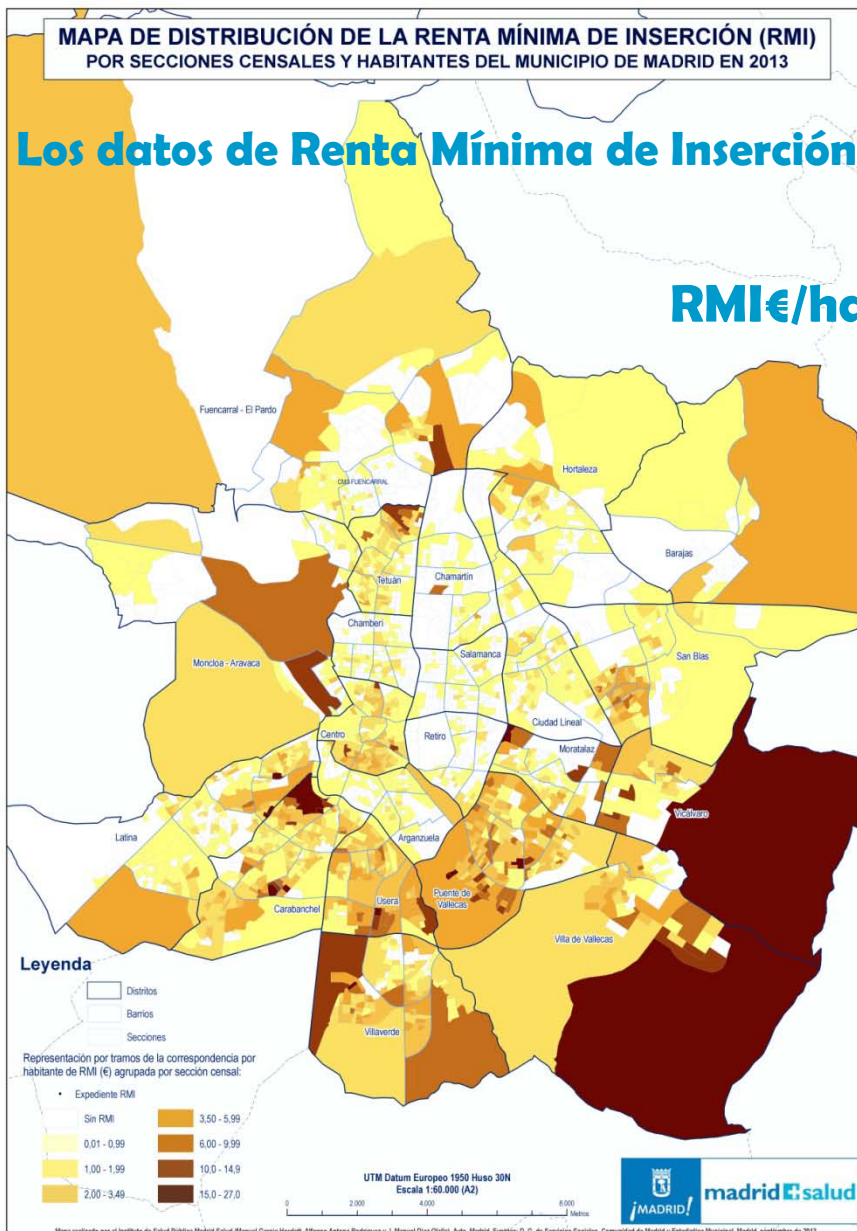

RMI

El nivel de RMI se concentra en aquellas ssc que además poseen otros datos de precariedad y vulnerabilidad... De forma más intensa en algunas zonas.

HACINAMIENTO

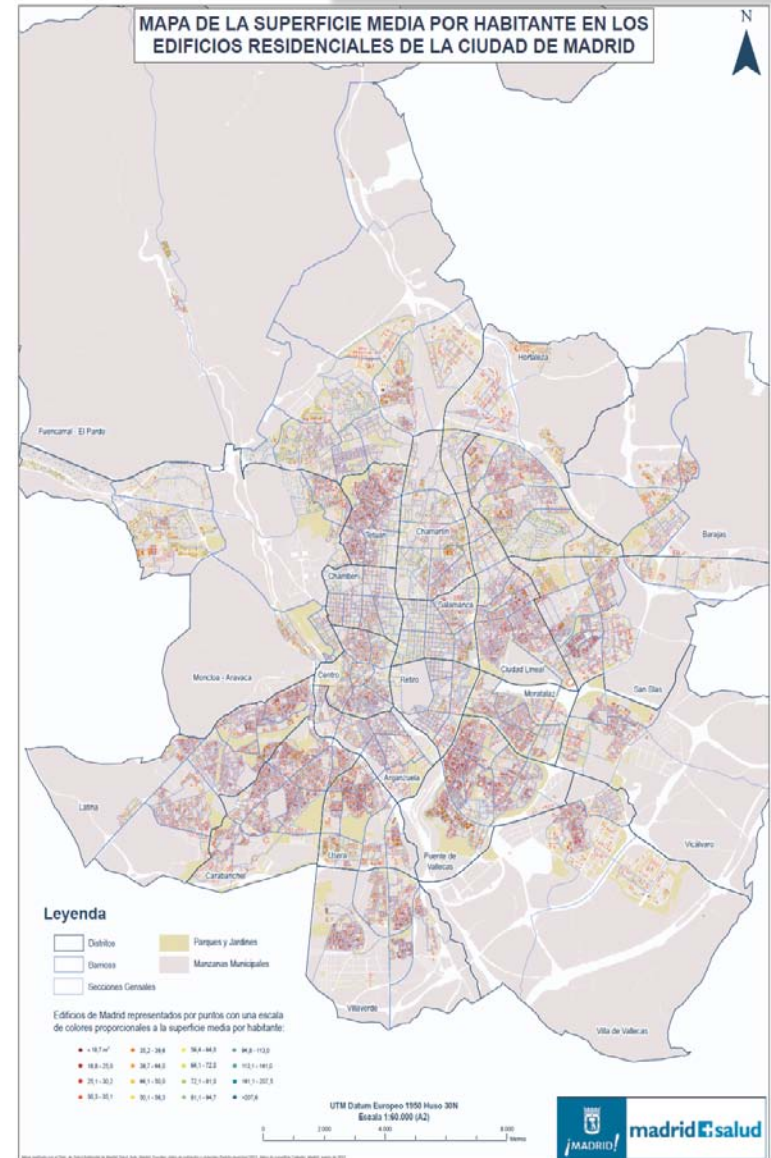
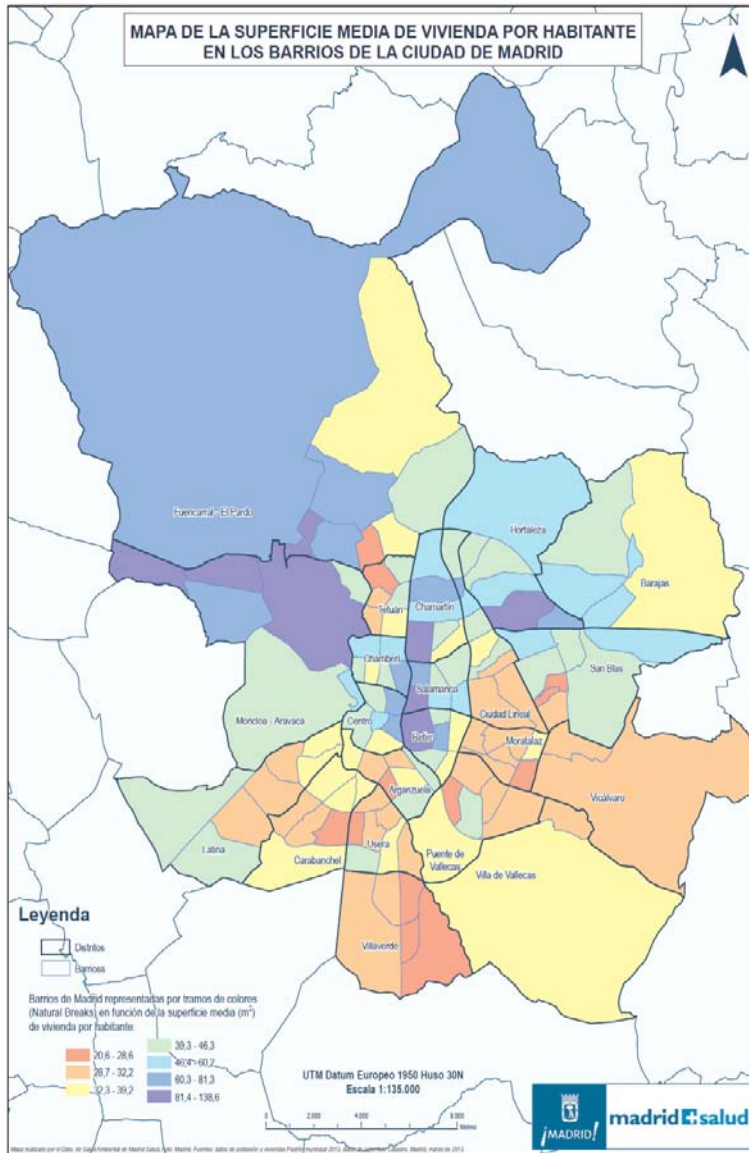

HACINAMIENTO

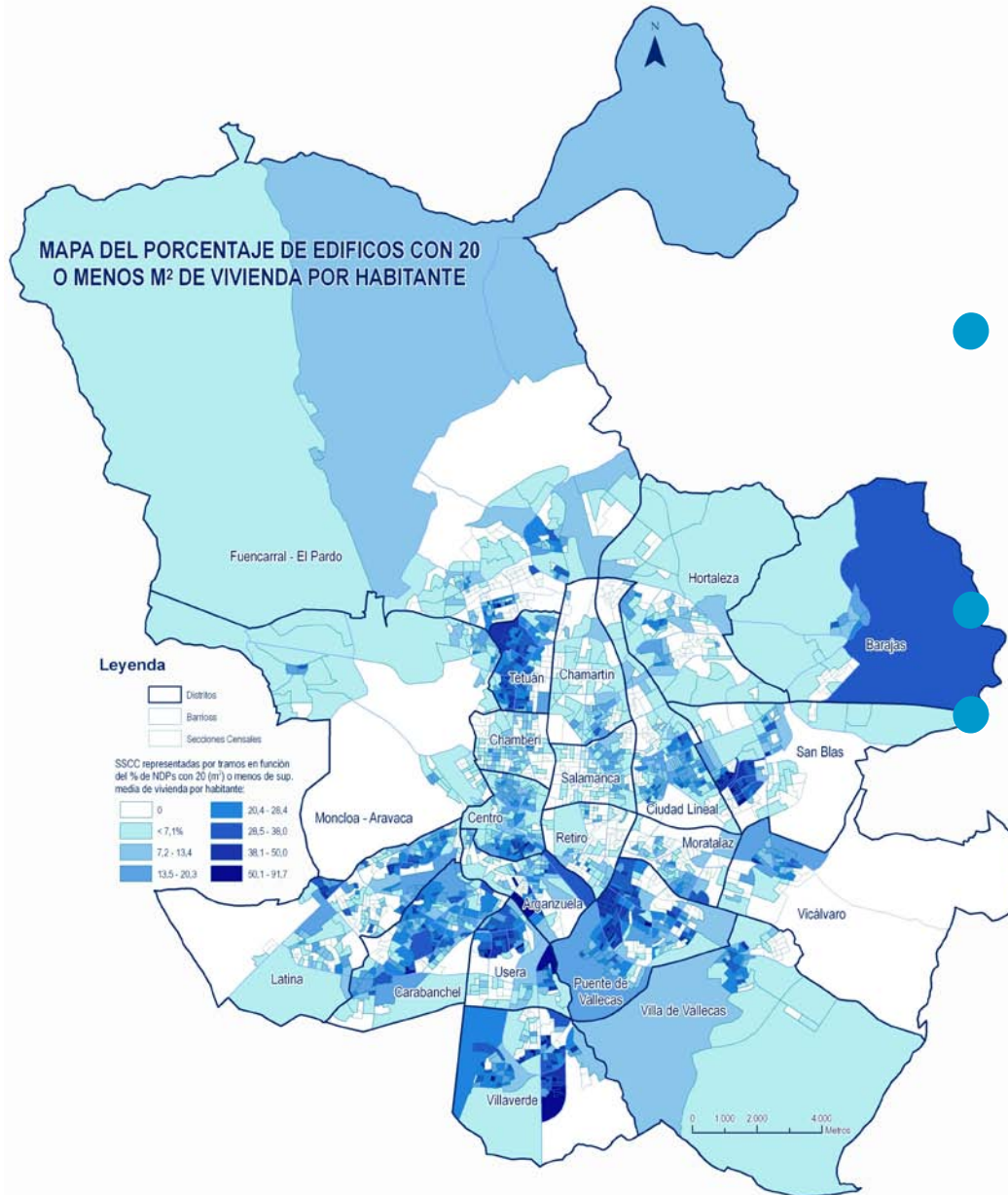

- **>20-30 m²/habitante: 35.981**
- **>10-20 m²: 14.511**
- **<10m²/habitante 1.394 (excluidos vacios)**

Diferencias...Desigualdades

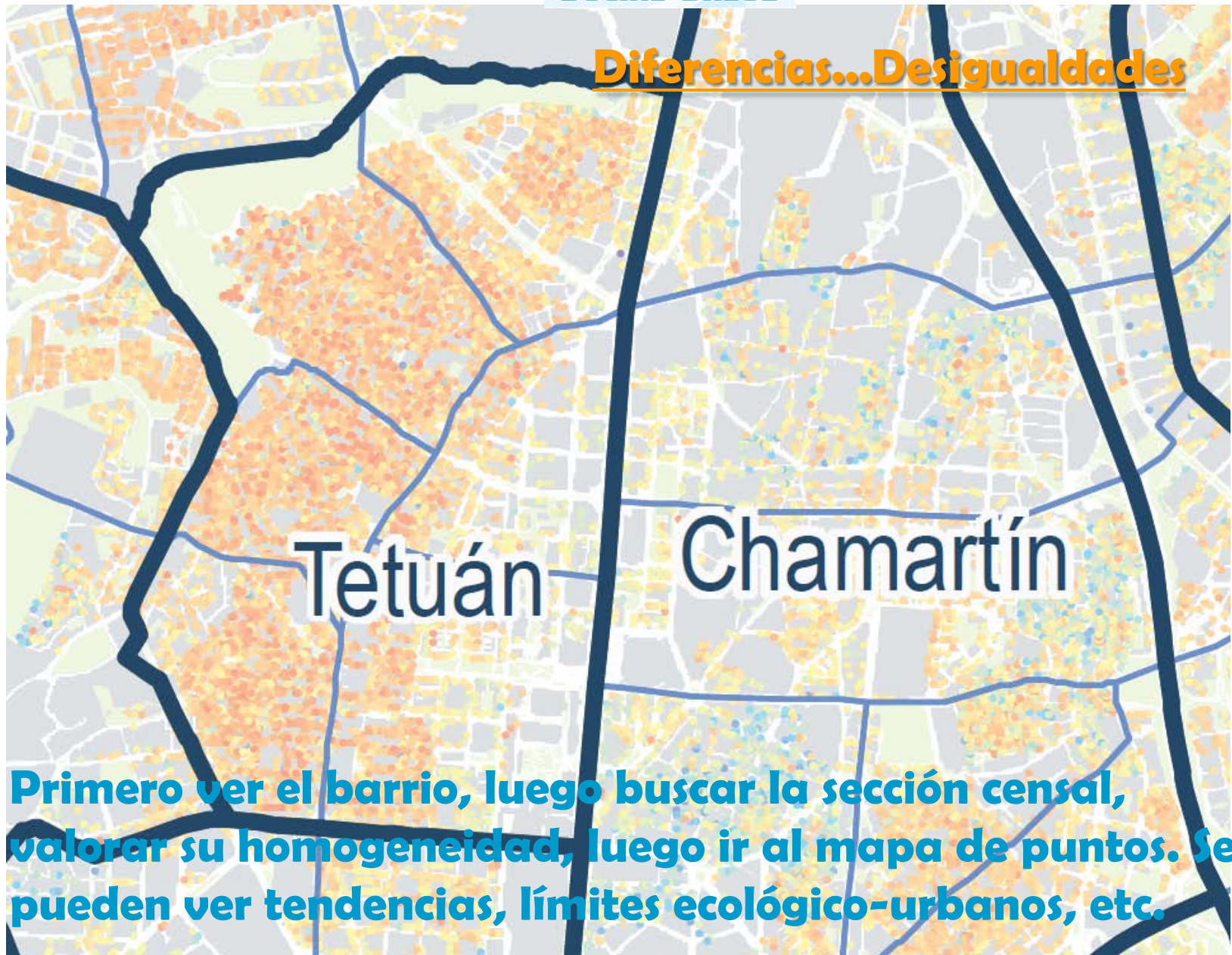

Primero ver el barrio, luego buscar la sección censal, valorar su homogeneidad, luego ir al mapa de puntos. Se pueden ver tendencias, límites ecológico-urbanos, etc.



INTERVENCION EN ASENTAMIENTOS URBANOS

PROCEDIMIENTO DE VALORACION DE RIESGOS

Objetivo: Priorización de actuaciones hacia situaciones de mayor riesgo

De actuaciones a demanda a actuaciones planificadas



PROTOCOLO DE VALORACION DE RIESGOS DE ASENTAMIENTOS URBANOS

PROTOCOLO DE VALORACION DE LOS ASENTAMIENTOS.

Objetivo: crear un instrumento común y homogéneo de valoración de las condiciones de **insalubridad y socio-sanitarias de los asentamientos urbanos y ocupaciones ilegales.**

PROTOCOLO DE VALORACION DE LOS ASENTAMIENTOS

Procedimiento: Este instrumento de valoración será utilizado por Servicios Sociales (Samur Social) y Madrid Salud para valorar, con un mismo instrumento, las condiciones de insalubridad y socio-sanitarias de los asentamientos.

PROTOCOLO DE VALORACION DE LOS ASENTAMIENTOS

Consecuencia: La utilización de un instrumento conjunto permitirá una **evaluación homogénea y sobre todo, posibilitará identificar y clasificar los asentamientos por el **nivel de riesgo**. Esto determinará el **proceso de intervención** en los asentamientos detectados y valorados.**

INFORME DE OBSERVACION SOBRE LAS CONDICIONES DE SALUBRIDAD/HABITABILIDAD Y CONDICIONES SOCIALES DE ASENTAMIENTOS

A. UBICACION

Dirección:

Distrito:

1. Centro	<input type="checkbox"/>
2. Arganzuela	<input type="checkbox"/>
3. Retiro	<input type="checkbox"/>
4. Salamanca	<input type="checkbox"/>
5. Chamartin	<input type="checkbox"/>
6. Tetuán	<input type="checkbox"/>
7. Chamberí	<input type="checkbox"/>
8. Fuencarral	<input type="checkbox"/>
9. Moncloa	<input type="checkbox"/>
10. Latina	<input type="checkbox"/>
11. Carabanchel	<input type="checkbox"/>
12. Usera	<input type="checkbox"/>
13. Puente de Vallecas	<input type="checkbox"/>
14. Moratalaz	<input type="checkbox"/>
15. Ciudad Lineal	<input type="checkbox"/>
16. Hortaleza	<input type="checkbox"/>
17. Villaverde	<input type="checkbox"/>
18. Villa de Vallecas	<input type="checkbox"/>
19. Vicálvaro	<input type="checkbox"/>
20. San Blas	<input type="checkbox"/>
21. Barajas	<input type="checkbox"/>

Ubicación

Superficie aproximada (m²) Antigüedad aproximada (años)

B. INFORMACION POBLACIONAL (valor estimado en la visita de comprobación.)

Nº aproximado de pobladores del Asentamiento Nº de Familias:

Total Hombres: Total Mujeres:

Sociodemografía

Estructura etaria (nº aproximado)

<i>Menores de 1 año</i>	<input type="text"/>
<i>De 1 a 5 años</i>	<input type="text"/>
<i>De 6 a 10 años</i>	<input type="text"/>
<i>De 11 a 18 años</i>	<input type="text"/>
<i>De 19 a 65 años</i>	<input type="text"/>
<i>Mayores de 65 años</i>	<input type="text"/>

Presencia mujeres embarazadas SI NO
 Presencia de adolescentes embarazadas SI NO
 Presencia de < 16 años SI NO

Hablan/entienden español: SI NO

País/es de origen (indicar):

Actividad Económica Principal: Compra/Venta de Chatarra
 Mendicidad
 Venta Ambulante
 Sin actividad
 Otros: Indicar.....

Accesibilidad adecuada al centro de salud SI NO

Valoración de estado de salud aparente:.....

.....

C. HABITABILIDAD/INSALUBRIDAD

Tipo y estructura de Asentamiento:

- Sin Techo SI NO
- Con techo: Chabola cartón/Tienda Campaña
 Chabola obra
 Edificio abandonado
 Furgoneta / Vehículo
 Otros (indicar).....

Número total de estructuras habitables:
 Número total de estructuras habitadas:

- Hacinamiento: SI NO
- Agua Corriente: Disponibilidad SI NO
 Potable SI NO Origen (indicar):
 Observaciones:
- WC (retrete): SI NO Observaciones:
 Ducha; SI NO Observaciones:
 Alcantarillado disponibilidad SI NO
 Alcantarillado funcionalidad correcta SI NO Observaciones:
 Otros sistemas de evacuación aguas residuales (indicar):
- Combustible empleado: Leña
 Electricidad
 Gas
 Otro...(especificar)

- Conexión eléctrica irregular/legal: SI NO Observaciones:.....
 Conexión eléctrica legal: SI NO Observaciones:.....
 Salida de gas: SI NO Observaciones:.....
 Calefacción (disponibilidad): SI NO
 Conservación de alimentos (disponib) SI NO
 Iluminación (disponibilidad) SI NO
 Conservación estructura deficiente SI NO
- Ventilación: Natural/Artificial
 No disponible
 Otros:.....

- Presencia de problemas estructurales Presencia de humedades
 Bajantes de lluvia en mal estado
 Filtraciones en tejados o cubiertas
 Humedades en la parte baja de la estructura
 Existencia de grietas/abombamiento en muros
 Hundimiento en techos/suelos
 Edificio apuntalado/ruinoso

- Situación higiénica de la vivienda: Adecuada
 Inadecuada
 Insalubre

Habitabilidad Insalubridad

D. ENTORNO

Entorno adecuado: SI NO
 (urbanizado, zonas verdes, limpieza, ruido, contaminación, proximidad a vías de circulación)

Equipamientos públicos: SI NO
 (Transporte público, colegio, c. de salud, farmacia, tiendas)

Seguridad vial SI NO

Otros riesgos:.....

Existencia de basura y enseres en entorno: SI NO

Existe acumulo SI NO

Tipo de Residuos: Orgánicos (indicar).....
 Inorgánicos (indicar).....
 Mixto (indicar).....

Existencia contenedores SI NO

Utilización contenedores SI NO

Incineración in situ SI NO

Recogida Servicio Municipal SI NO

Entorno

E. VECTORES Y PLAGAS

Evidencia ratas SI NO

Evidencia insectos SI NO Especificar:.....

Presencia animales domésticos: SI NO Número:

Tipo: Perros
 Gatos
 Otros

Evidencia parásitos humanos: piojos
 chinches
 otros

Vectores

Ponderación del nivel de riesgo

A. Riesgo Social

- Presencia de Menores de 16 años
- Presencia de mayores de 65 años
- Actividades económicas marginales
- Presencia de mujeres embarazadas
- Presencia de adolescentes embarazadas
- Presencia < 16 años
- Presencia de personas con discapacidad observable

Valoración

B. Riesgo de insalubridad

- Importante acumulación de residuos/enseres/basuras en el entorno
(Se estima que el acumulo es superior al 5% del terreno y/o dificulta de manera importante el tránsito)
- Ausencia de sistema de evacuación de excretas y aguas residuales
(Ausencia de red de saneamiento y eliminación inadecuada de residuos)
- Problemas estructurales con incidencia en seguridad
(Los problemas estructurales pueden suponer un riesgo importante para la seguridad de los moradores)
- Presencia importante de vectores (plagas)
(Se visualizan durante el día y/o son muy numerosas sus excretas)
- Riesgo importante de Incendio
(Presencia de fuentes de ignición/explosión próximo a material comburente)

Nivel 1 (nivel moderado)	≤ 2 factores
Nivel 2 (nivel medio)	de 2 a 4 factores
Nivel 3 (nivel elevado)	> 4 factores

OBSERVACIONES:.....
.....
.....

CALIFICACION:

RIESGO SOCIAL (1,2,3) NIVEL:

RIESGO INSALUBRIDAD (1,2,3) NIVEL:



GRACIAS POR SU ATENCIÓN