



**ACTIVIDADES FORMATIVAS PRESENCIALES Y ONLINE  
PARA INSCRIBIRSE, PINCHE EN EL TÍTULO DE LA ACTIVIDAD  
Y COMPLETE EL FORMULARIO**



14, 16 y 17 de  
mayo



**CURSO PRESENCIAL**

**PRIMEROS AUXILIOS BÁSICOS**

Horario: 11 a 14 horas

La teoría tendrá lugar en la Oficina Municipal y  
la práctica en el CMS-Tetuán

Colabora: Centro Municipal de Salud Comunitaria



16 de mayo



**SESIÓN INFORMATIVA**

**¿CÓMO ACCEDER AL SISTEMA SANITARIO EN ESPAÑA?**

**Infórmate sobre como obtener tu tarjeta sanitaria**

Horario: 11 a 12:30 horas

Colabora: Médicos del Mundo



17 de mayo

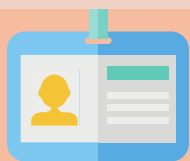

**SESIÓN INFORMATIVA**

**TUS PRIMEROS PASOS...¿Qué es lo que debo hacer cuando**

**llego por primera vez a Madrid? ¿Por donde comenzar?**

Horario: 12 a 14 horas

21 de mayo



**SESIÓN INFORMATIVA**

**TIPOS DE ARRAIGOS: ¿CUALES SON LOS PROCEDIMIENTOS TU**

**PRIMERA RESIDENCIA LEGAL EN ESPAÑA?**

Horario: 12 a 14 horas



<https://oficinamunicipalinmigracion.es/oficina-norte/>

23 de mayo



### SESIÓN INFORMATIVA

#### ESTANCIA POR ESTUDIOS Y AUTORIZACIONES DE TRABAJO

Horario: 16 a 18 horas

29 de mayo



### SESIÓN INFORMATIVA

#### ASILO Y PROTECCIÓN INTERNACIONAL

#### Todo lo que debes saber en España

Horario: 16 a 18 horas

## ACTIVIDADES DE CONVIVENCIA

8 de mayo



### SESIÓN INFORMATIVA

#### ¿CONOCES TUS DERECHOS LABORALES?

Horario: 10 a 12:00 horas

Con motivo de la celebración del **día Internacional del Trabajo**, queremos contarte los puntos clave de la normativa y reforma laboral, así como los derechos y obligaciones tanto de las trabajadoras y los trabajadores como de las empresas. Podrás entender el funcionamiento del Régimen General de la Seguridad Social y de las bonificaciones a las que personas desempleadas y empresas pueden acogerse. Con este taller de nociones básicas puedes comprender mejor las relaciones laborales y contractuales, el funcionamiento de una nómina, las liquidaciones por despido o cese de contrato y cuáles son los tipos de bajas por incapacidad temporal.

17 de mayo



### DÍA MUNDIAL DEL HORTICULTOR

Realización de actividad intercultural que consistirá en **VISITA AL HUERTO DE TETUÁN** con conversaciones adaptadas al alumnado de las clases de español entorno a este tema con experiencias para conmemorar el día mundial.



# Oficinas Municipales de Información, Orientación y Acompañamiento para la Integración Social de la Población Inmigrante - Oficina Norte

Área de Empleo  
y Formación

MAYO - 2024

<https://oficinamunicipalinmigracion.es/oficina-norte/>

**ACTIVIDADES FORMATIVAS PRESENCIALES Y ONLINE  
PARA INSCRIBIRSE, PINCHE EN EL TÍTULO DE LA ACTIVIDAD  
Y COMPLETE EL FORMULARIO**



**Del 6 al 10 de  
mayo**

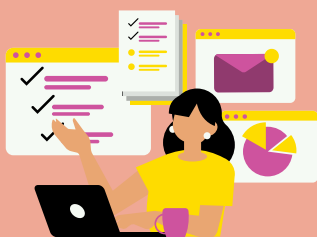

## CURSO PRESENCIAL:

### HERRAMIENTAS DIGITALES PARA EL EMPLEO

#### NIVEL AVANZADO

Horario: 10 a 14 horas

Conocerás aplicaciones como Workspace Google y Google Classroom. Conocerás consejos para navegar por internet de forma segura, así como a realizar gestiones telemáticas para el empleo, gestiones telemáticas de la Demanda de empleo, SEPE, tipos de contratos, y normativa laboral, LinkedIn y webs para buscar ofertas de empleo.

Finalmente incluimos un apartado de herramientas de Inteligencia Artificial gratuitas que te ayudarán en tu búsqueda de empleo.

**09 de mayo**



## TALLER INFORMATIVO PRESENCIAL

### CÓMO OBTENER TU CERTIFICADO DIGITAL

Horario: 10 a 12 horas

**Del 13 al 17  
de mayo**



## CURSO SEMIPRESENCIAL:

### MANIPULACIÓN DE ALIMENTOS

Horario: 10 a 14 horas

Conoce las normas de higiene personal. Estudiarás la colocación de los alimentos en las cámaras de refrigeración y congelación para prevenir y evitar las contaminaciones cruzadas.

Conocerás la manera adecuada de conservar los alimentos. Aprenderás actitudes correctas en la higiene de los alimentos.



# Oficinas Municipales de Información, Orientación y Acompañamiento para la Integración Social de la Población Inmigrante - Oficina Norte

Área de Empleo  
y Formación

MAYO - 2024

<https://oficinamunicipalinmigracion.es/oficina-norte/>

Del 20 de mayo  
al 14 de junio



## CURSO PRELABORAL JÓVENES ENTRE 18- 25 AÑOS ATENCIÓN AL CLIENTE Y GESTIÓN DE LA CALIDAD EN EL SERVICIO

Horario: 09:30 a 14:30 horas

Aprenderás las habilidades, recursos y técnicas para mejorar la relación y el trato con el cliente y satisfacer sus expectativas, mejorando la calidad en el servicio prestado. Conocerás cuáles son las técnicas y estrategias más oportunas y eficaces para la mejora en el servicio de atención prestado, la experiencia del cliente/a y su consiguiente satisfacción.

Del 27 al 31  
de mayo



## PILDORAS FORMATIVAS PRESENCIALES: HOSTELERÍA

Horario: 16 a 18 horas

Aprenderás contenidos básicos sobre el servicio al cliente, gestión de sala y bar. Además conoceras el protocolo en Hostelería y nociones sobre el TPV y facturación.

24 de mayo



## TALLER INFORMATIVO PRESENCIAL HOMOLOGACIÓN DE ESTUDIOS

Horario: 10:00h -12:00h

Colabora: Asociación AD Los Molinos



Todos los jueves



## GRUPO DE EMPLEO PARA JOVENES de 18 a 25 años

Actividades de formación y empleo

HORARIO: DE 12:00 A 14:00H

Unete a este espacio, un lugar donde desarrollarse personal y profesionalmente, a través del ocio, la formación y la búsqueda de empleo.



**Oficinas Municipales de Información,  
Orientación y Acompañamiento para la  
Integración Social de la Población  
Inmigrante - Oficina Norte**

Formación en  
Lengua Española

**MAYO - 2024**

**PARA SOLICITAR PRUEBA DE NIVEL PINCHA [AQUÍ](#)**

## **CURSOS DE ESPAÑOL PRESENCIALES Y ONLINE**

### **CURSO DE ESPAÑOL NIVEL (Pre A1)**

Horario:  
Martes y miércoles  
09:00 - 11:00h.

### **CURSO DE ESPAÑOL NIVEL (A1)**

Horario:  
Lunes, martes y miércoles  
13:00 a 15:00

### **CURSO DE ESPAÑOL NIVEL (A1)**

Horario:  
Martes, miércoles y jueves  
11:00 A 13:00

### **CURSO DE ESPAÑOL NIVEL (A2)**

Horario:  
Lunes, miércoles y jueves  
11:00 a 13:00

### **CURSO DE ESPAÑOL NIVEL (A1)**

Horario:  
Lunes, martes y jueves  
16:00 - 18:00h.

### **CURSO DE ESPAÑOL NIVEL (B1)**

Horario:  
Lunes, martes y jueves  
16:00 - 18:00h.

### **CURSO DE ESPAÑOL NIVEL (B1)**

Horario:  
Martes, miércoles y jueves  
13:00 - 15:00h.

### **CLASES DE ALFABETIZACIÓN**

Horario:  
Lunes: 9:00 -11:00 h.  
Jueves: 13:00-15:00h.

### **CURSO DE ESPAÑOL (DELE A2)**

Horario: Lunes  
11:00 - 14:00h.

### **CLASES DE CONVERSACIÓN NIVEL B1 ONLINE**

Horario: viernes  
De 10:00 a 12:00h.

