

NOTA: LEYENDA EN PLANO MU-219.26

AYUNTAMIENTO DE MADRID. NORMALIZACIÓN DE ELEMENTOS CONSTRUCTIVOS
APROBADO 25-11-2010

PLANO ESCALA
PLANTA COTA +1.55m / CERRADO 1/12.5

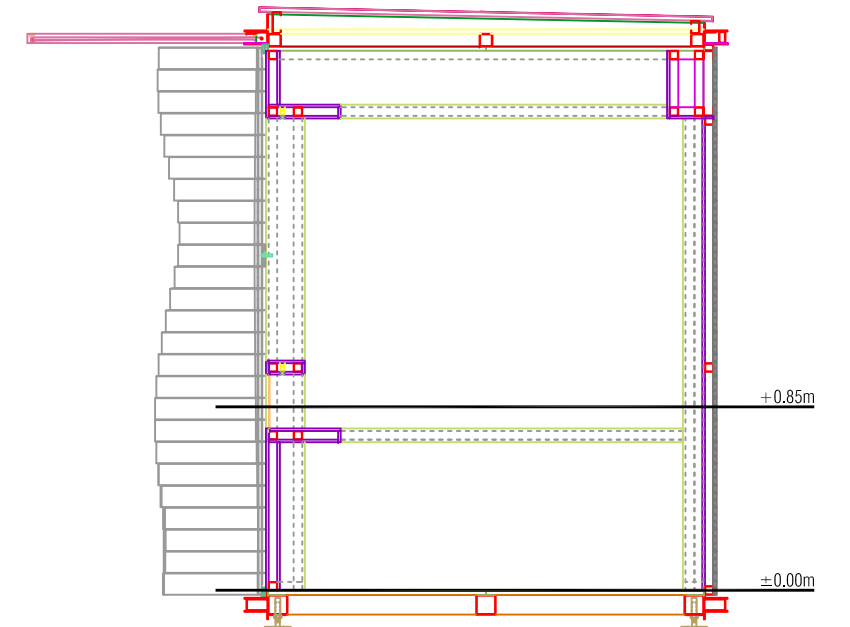
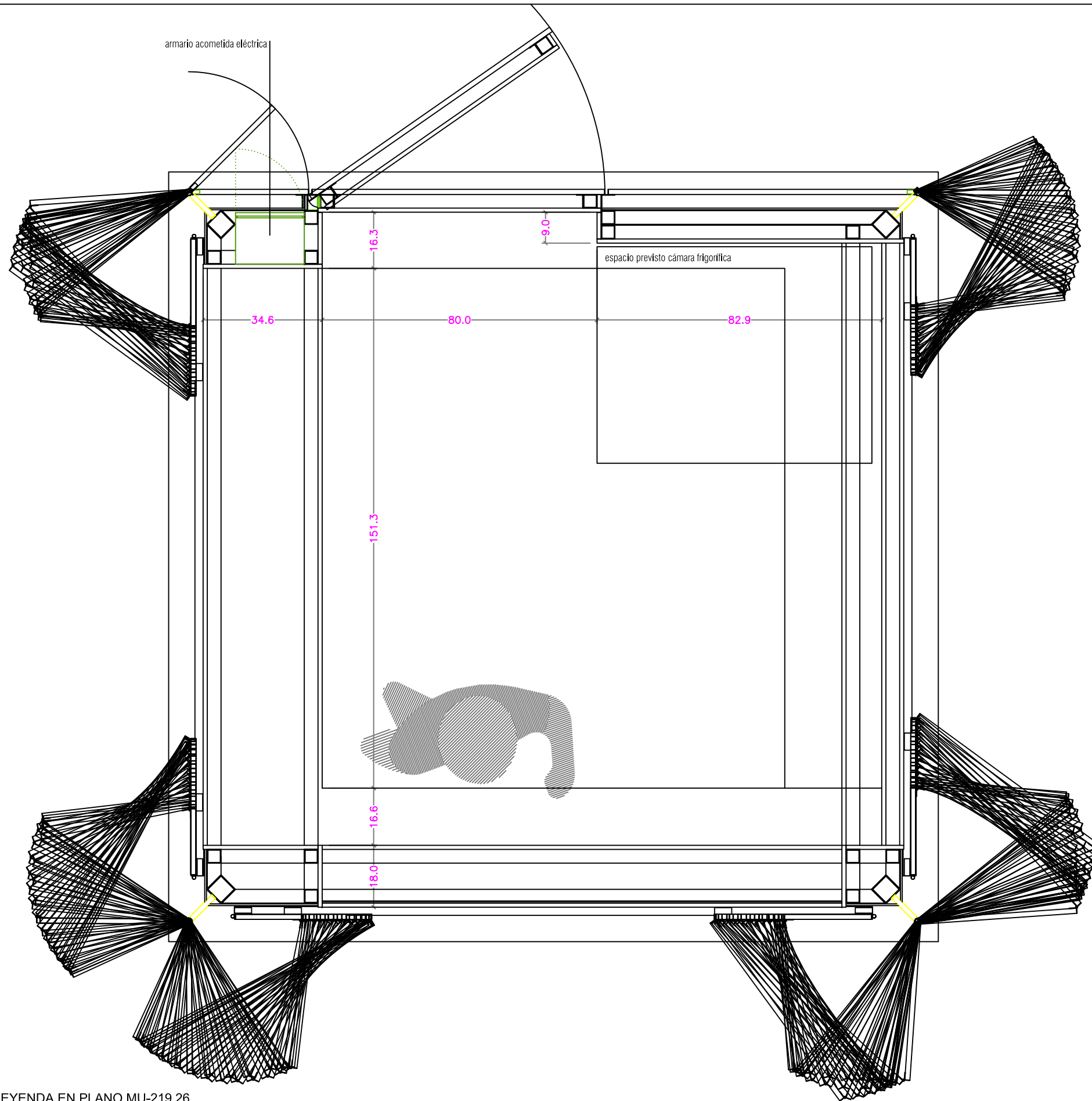

NOTA: LEYENDA EN PLANO MU-219.26

AYUNTAMIENTO DE MADRID. NORMALIZACIÓN DE ELEMENTOS CONSTRUCTIVOS
APROBADO 25-11-2010

PLANO ESCALA
PLANTA COTA +0.85m / ABIERTO 1/12.5

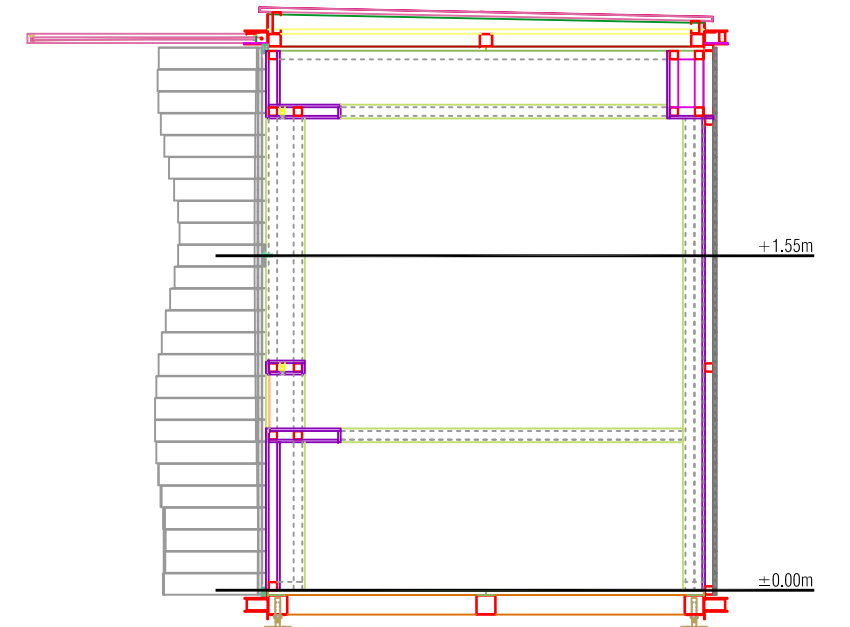
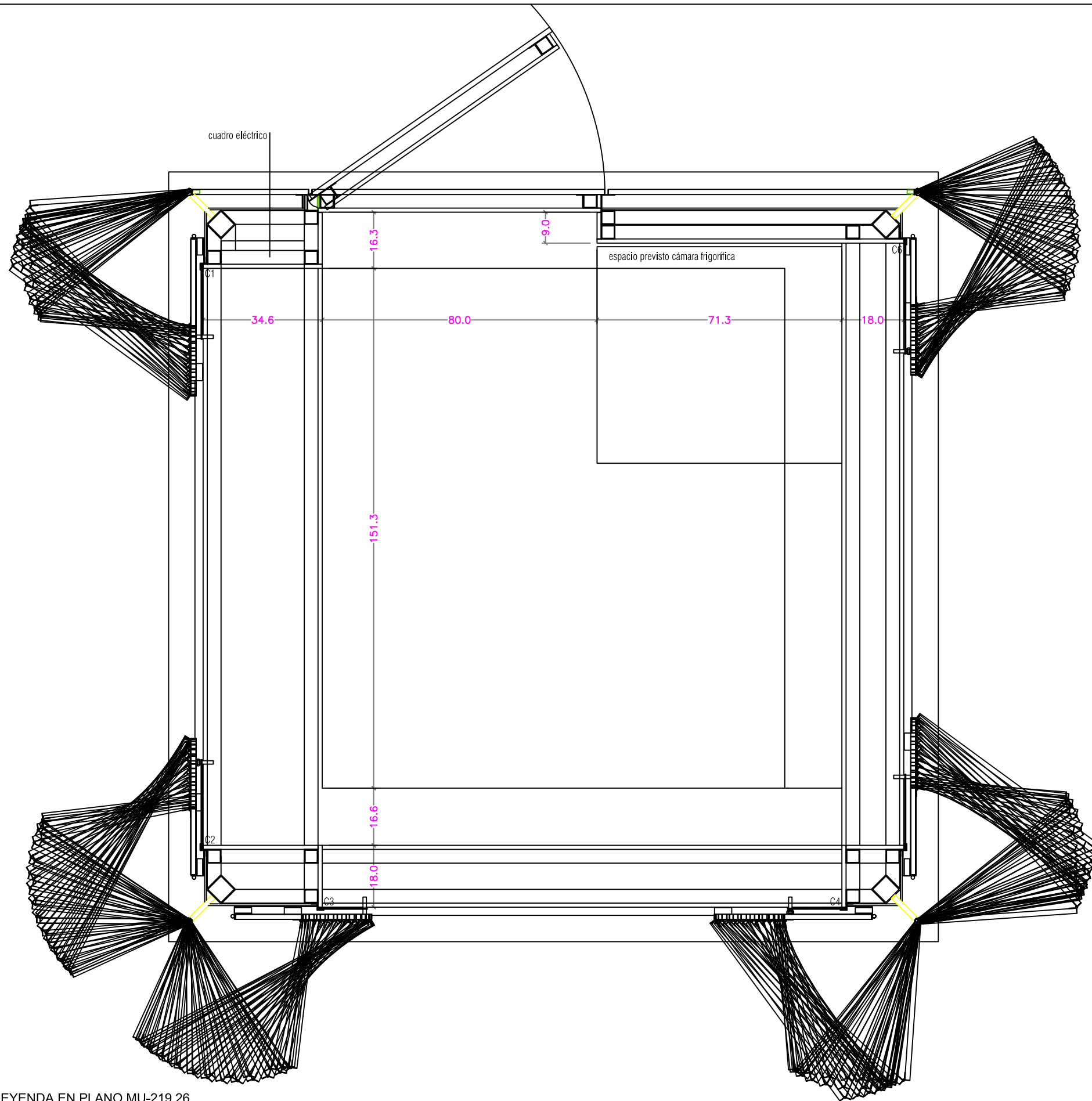

NOTA: LEYENDA EN PLANO MU-219.26

AYUNTAMIENTO DE MADRID. NORMALIZACIÓN DE ELEMENTOS CONSTRUCTIVOS
 APROBADO 25-11-2010

PLANO ESCALA
 PLANTA COTA +1.55m / ABIERTO 1/12.5

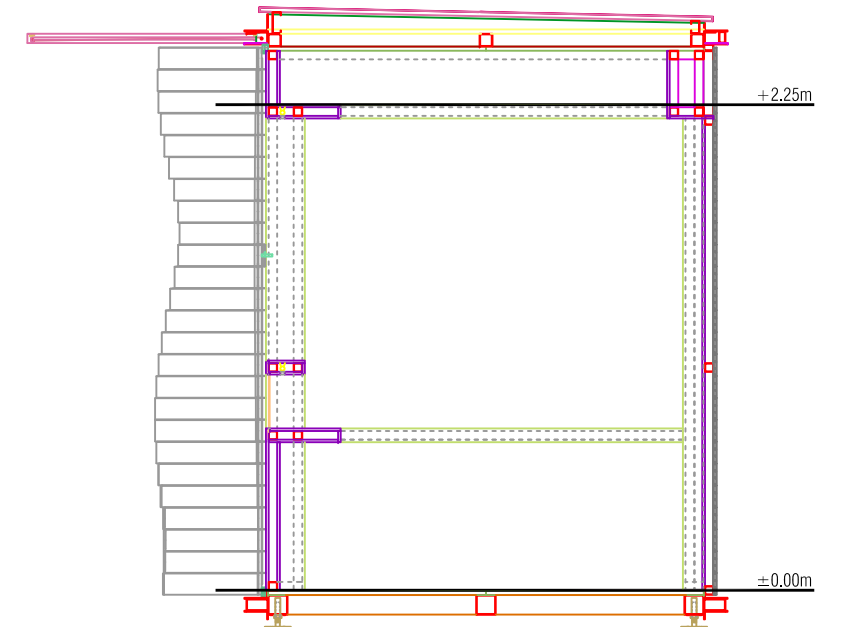
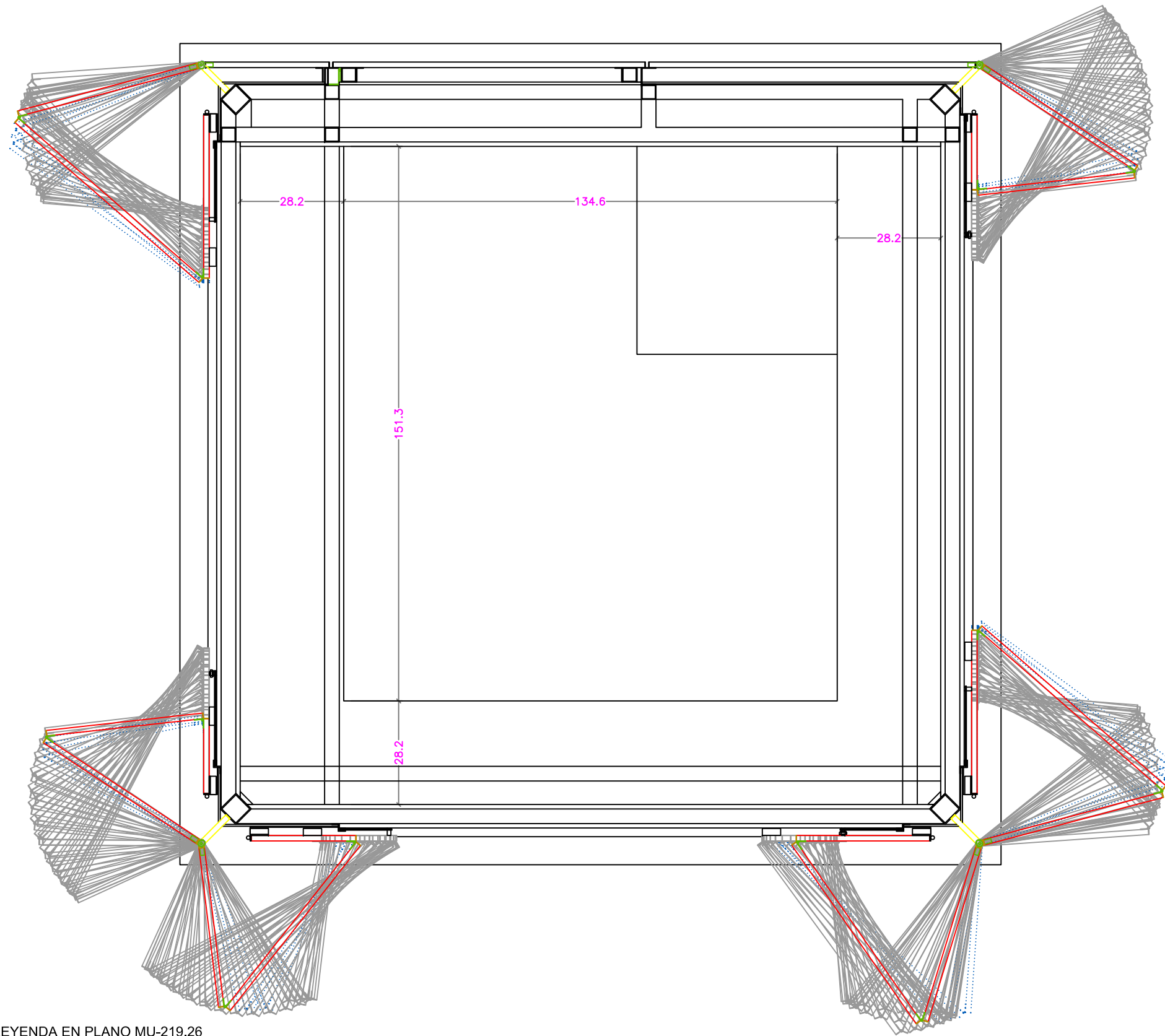

NOTA: LEYENDA EN PLANO MU-219.26

AYUNTAMIENTO DE MADRID. NORMALIZACIÓN DE ELEMENTOS CONSTRUCTIVOS
APROBADO 25-11-2010

PLANO ESCALA
PLANTA COTA +2.25m / ABIERTO 1/12.5

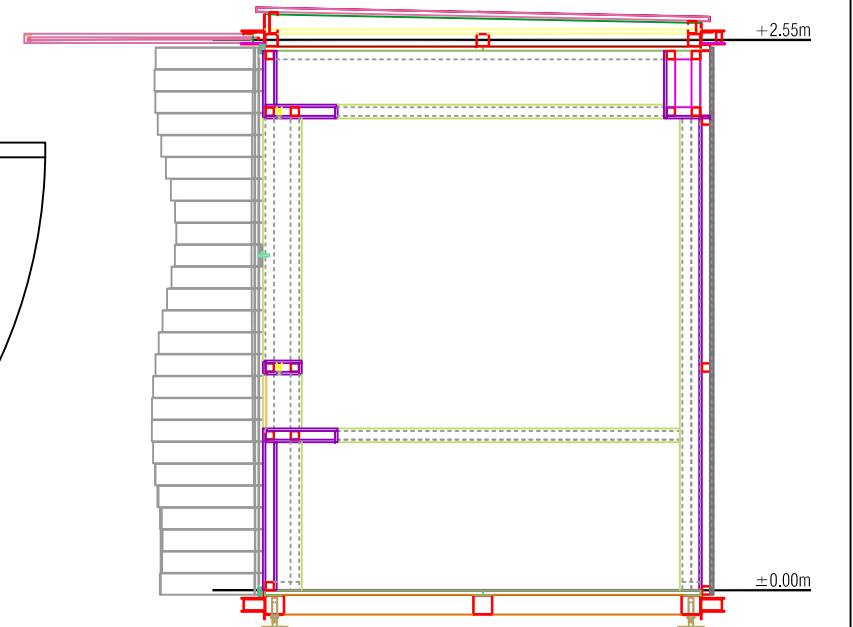
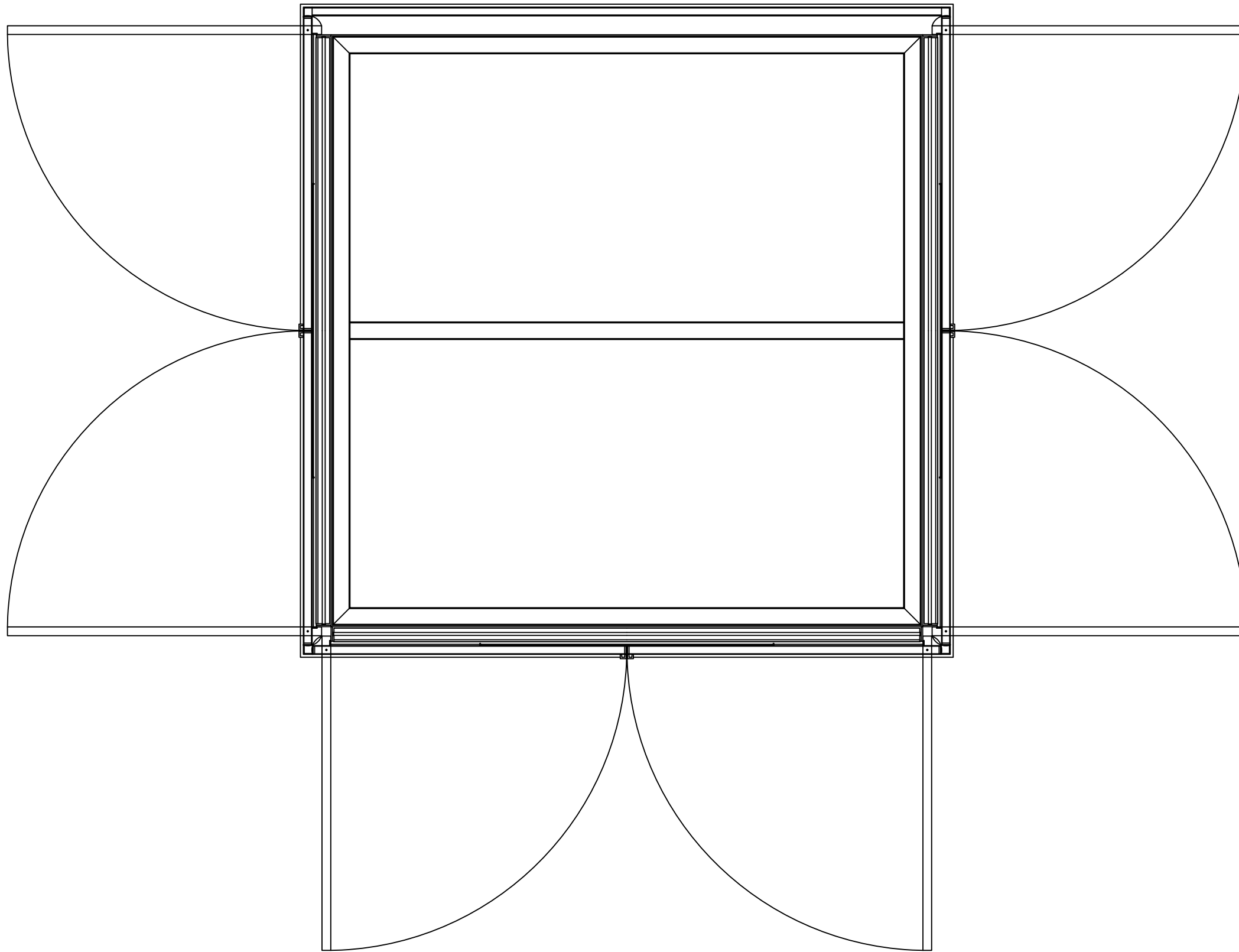

NOTA: LEYENDA EN PLANO MU-219.26

AYUNTAMIENTO DE MADRID. NORMALIZACIÓN DE ELEMENTOS CONSTRUCTIVOS
APROBADO 25-11-2010

PLANO
PLANTA COTA +2.55m / TOLDOS

ESCALA
1/15

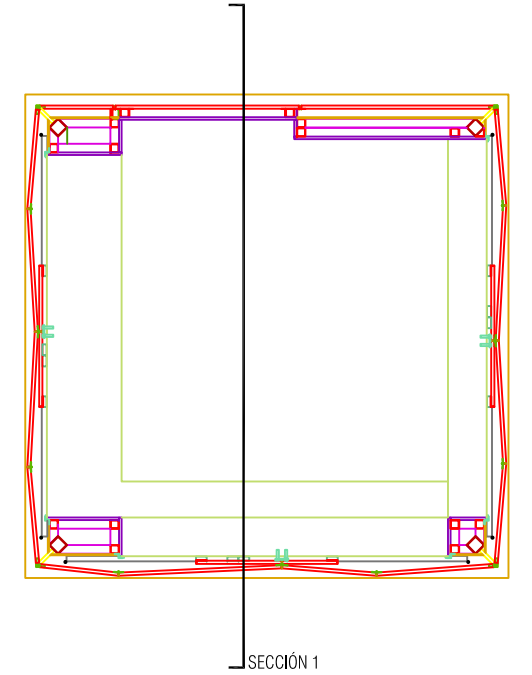
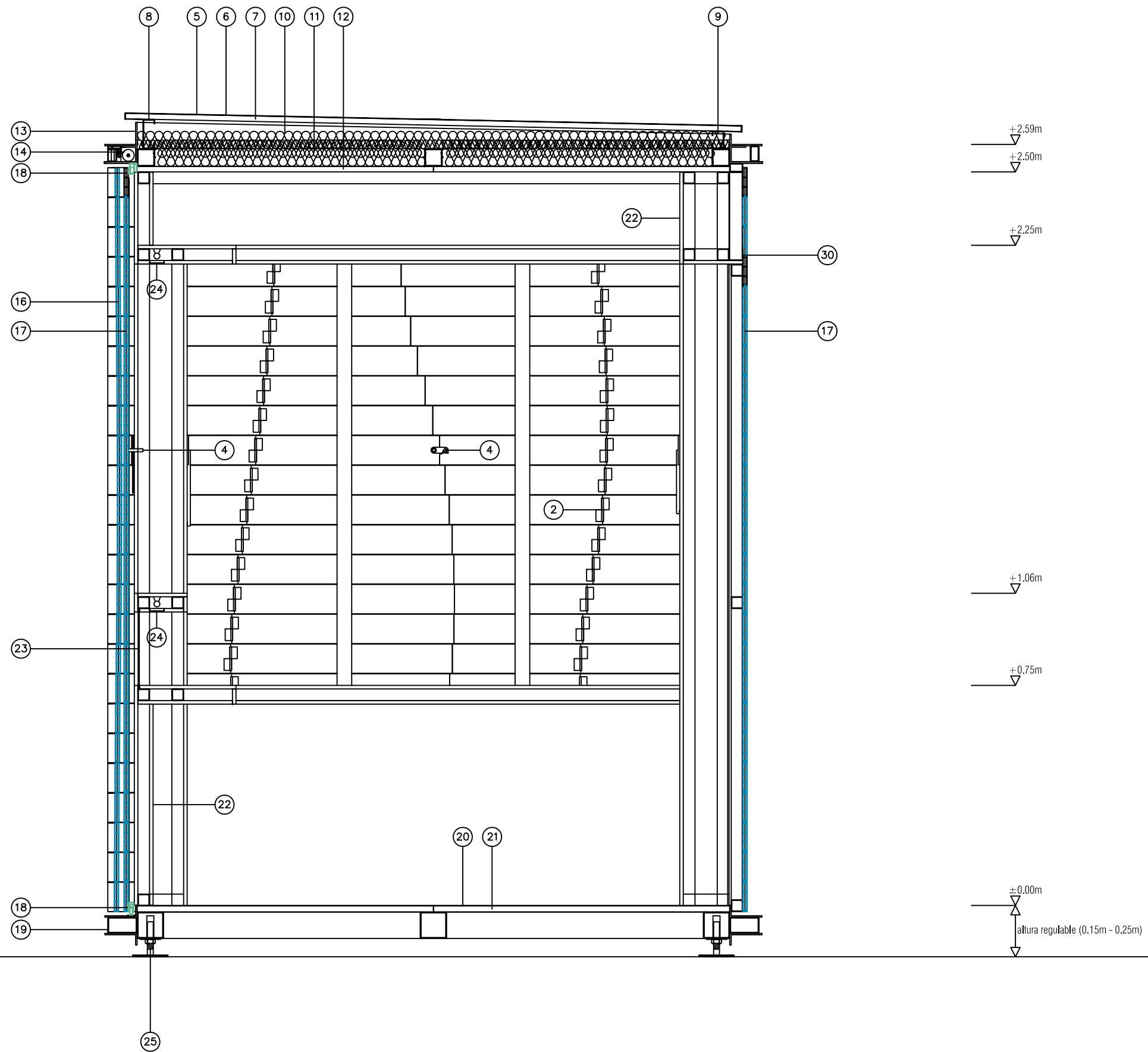

NOTA: LEYENDA EN PLANO MU-219.26

AYUNTAMIENTO DE MADRID. NORMALIZACIÓN DE ELEMENTOS CONSTRUCTIVOS
 APROBADO 25-11-2010

PLANO
 SECCIÓN 1 / CERRADO

ESCALA
 1/15

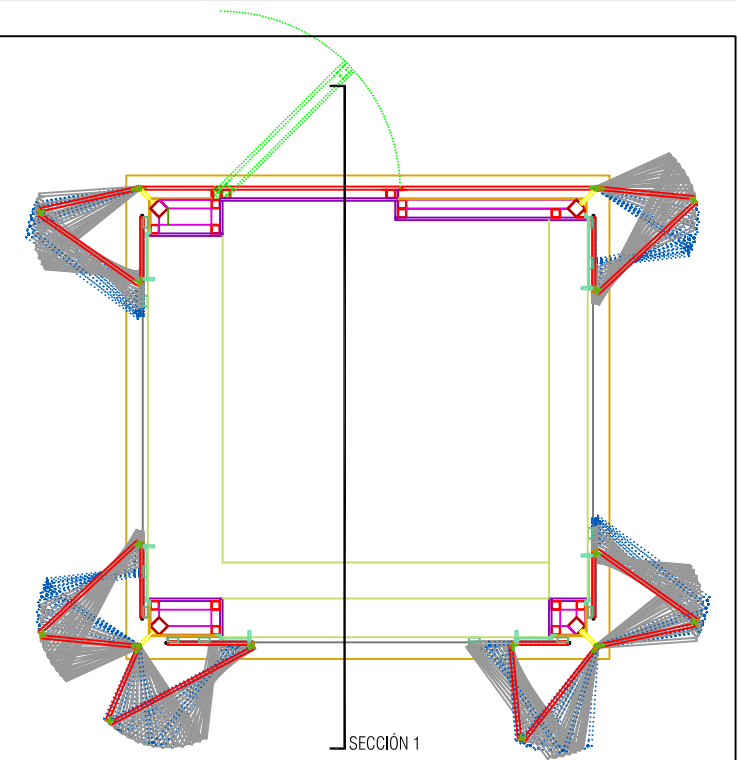
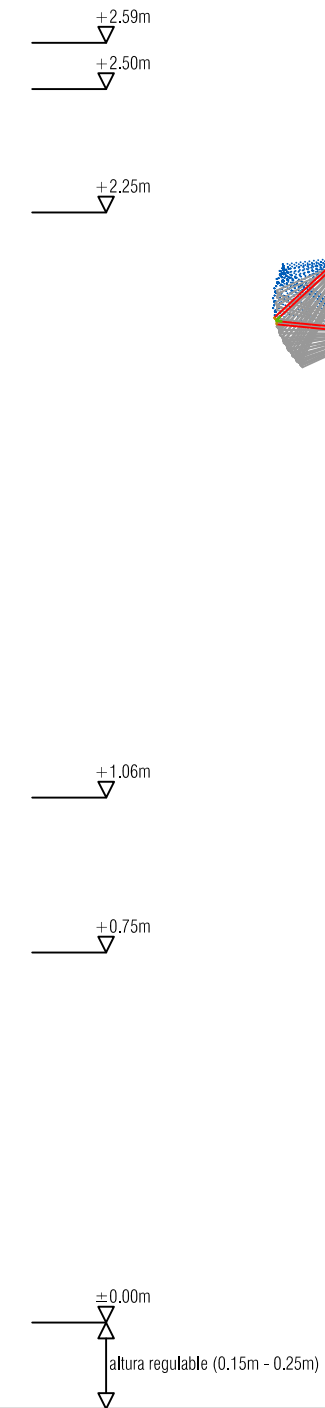
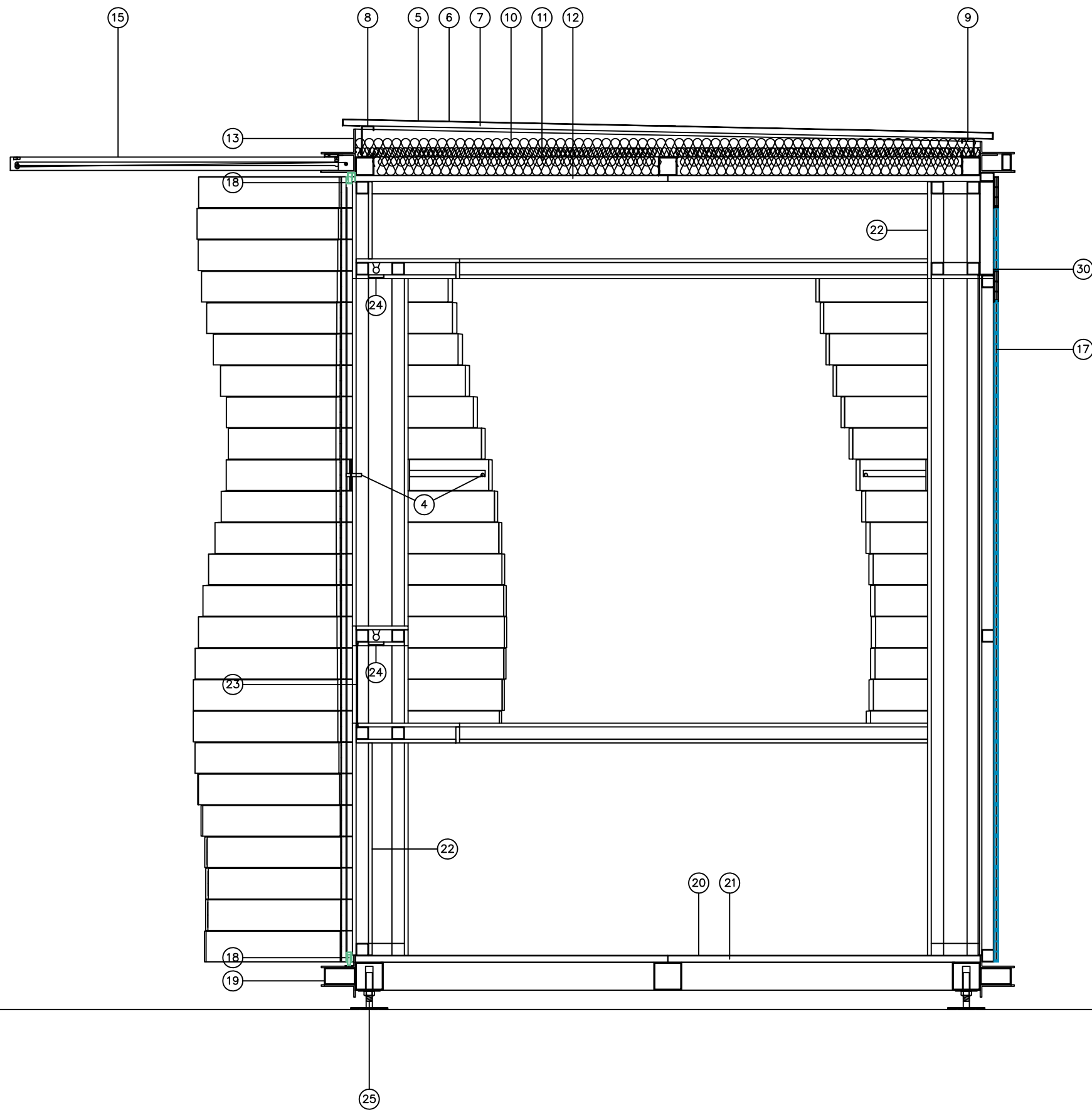

NOTA: LEYENDA EN PLANO MU-219.26

AYUNTAMIENTO DE MADRID. NORMALIZACIÓN DE ELEMENTOS CONSTRUCTIVOS
 APROBADO 25-11-2010

PLANO
 SECCIÓN 1 / ABIERTO

ESCALA
 1/15

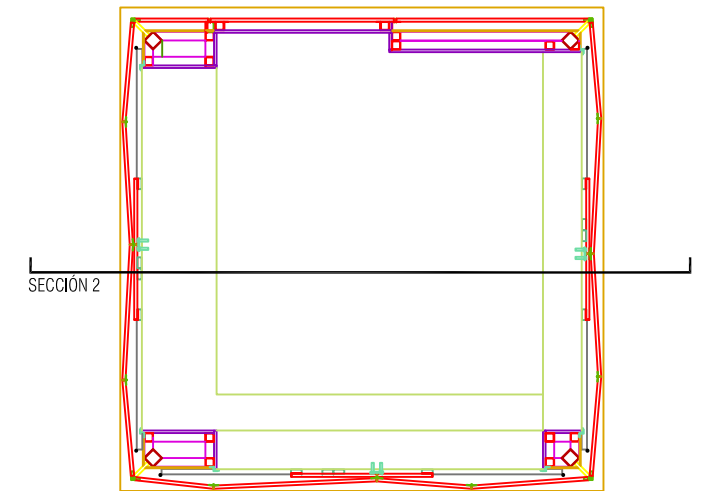
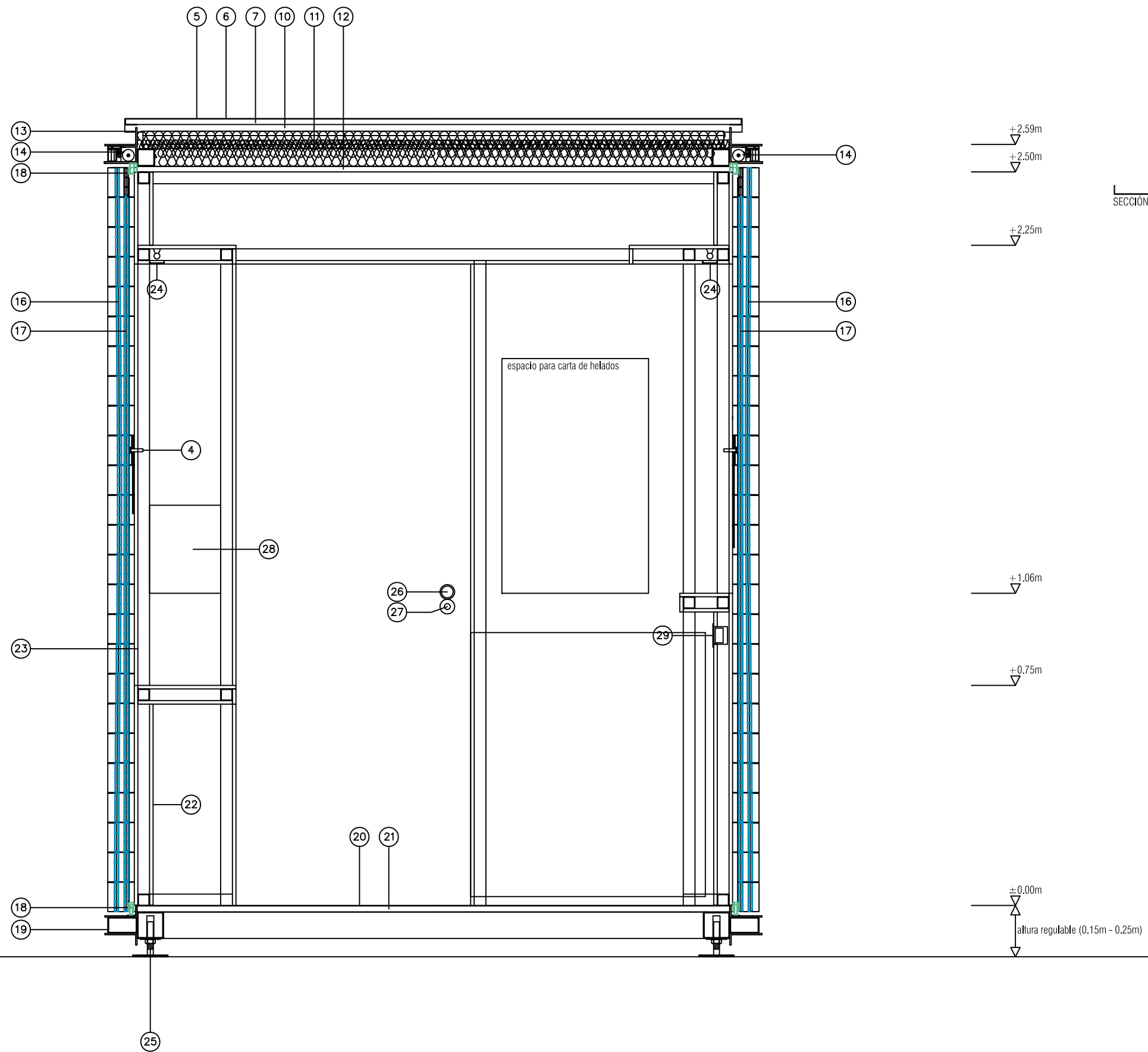

NOTA: LEYENDA EN PLANO MU-219.26

AYUNTAMIENTO DE MADRID. NORMALIZACIÓN DE ELEMENTOS CONSTRUCTIVOS
 APROBADO 25-11-2010

PLANO
 SECCIÓN 2 / CERRADO

ESCALA
 1/15

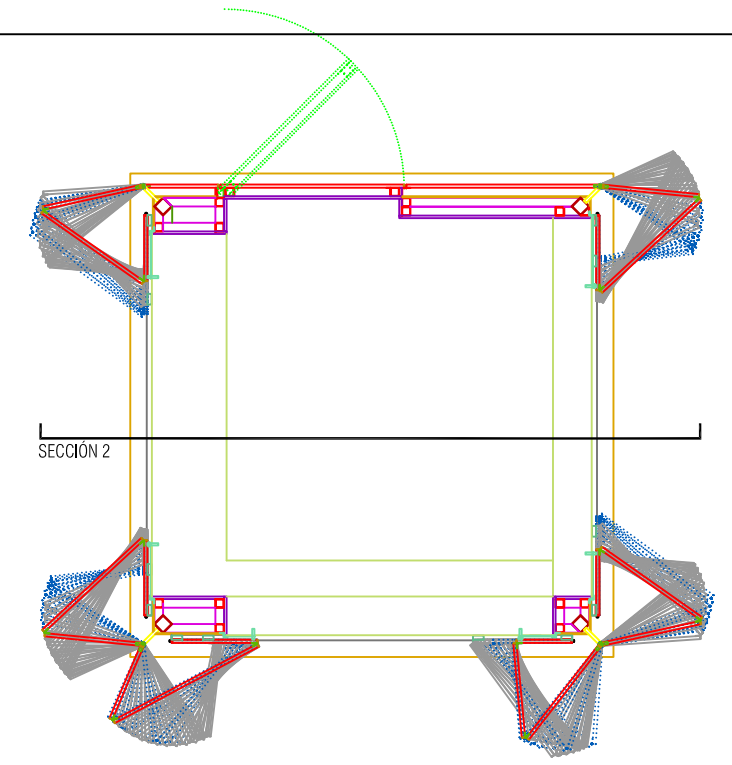
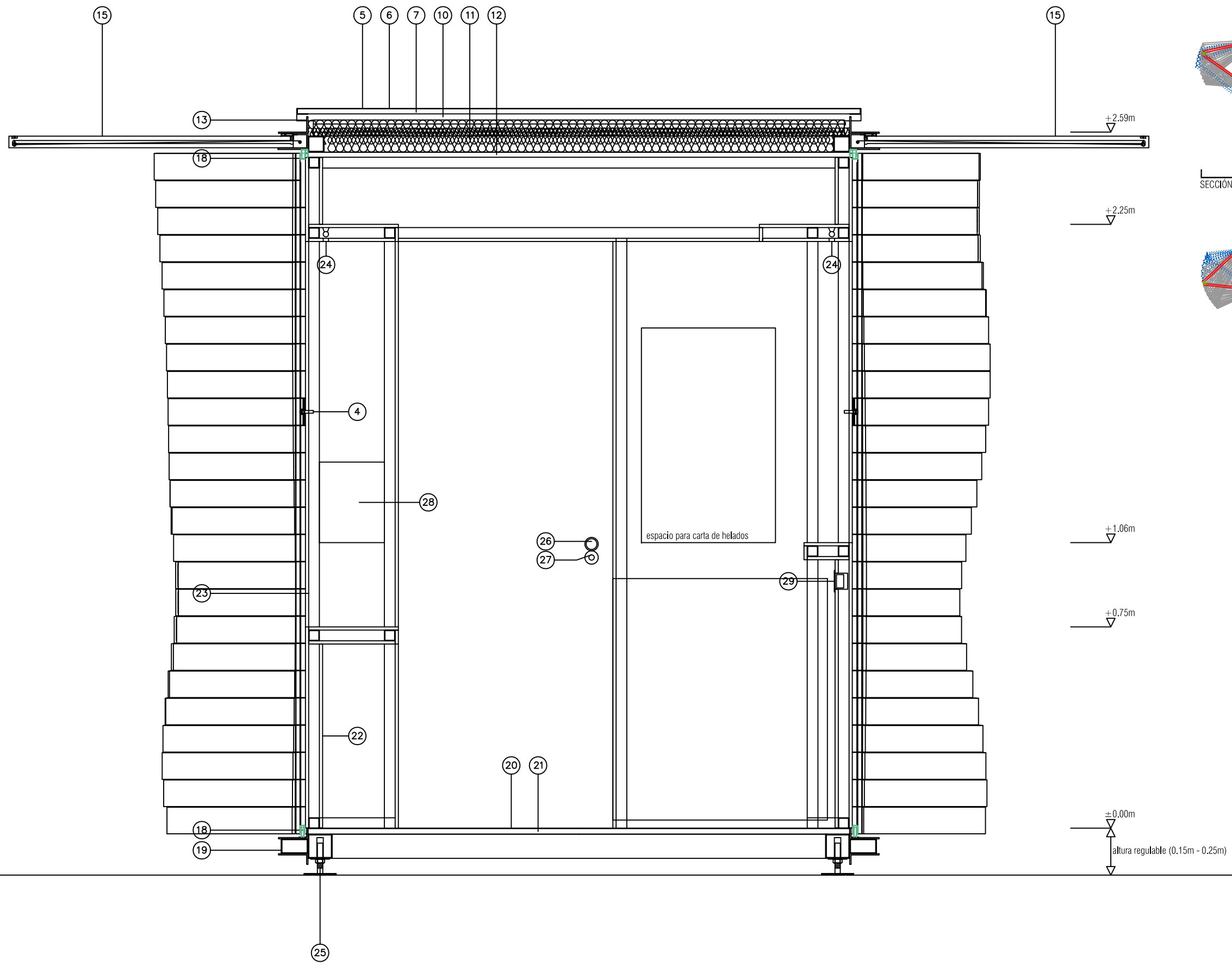

NOTA: LEYENDA EN PLANO MU-219.26

AYUNTAMIENTO DE MADRID. NORMALIZACIÓN DE ELEMENTOS CONSTRUCTIVOS
 APROBADO 25-11-2010

PLANO
 SECCIÓN 2 / ABIERTO

ESCALA
 1/15

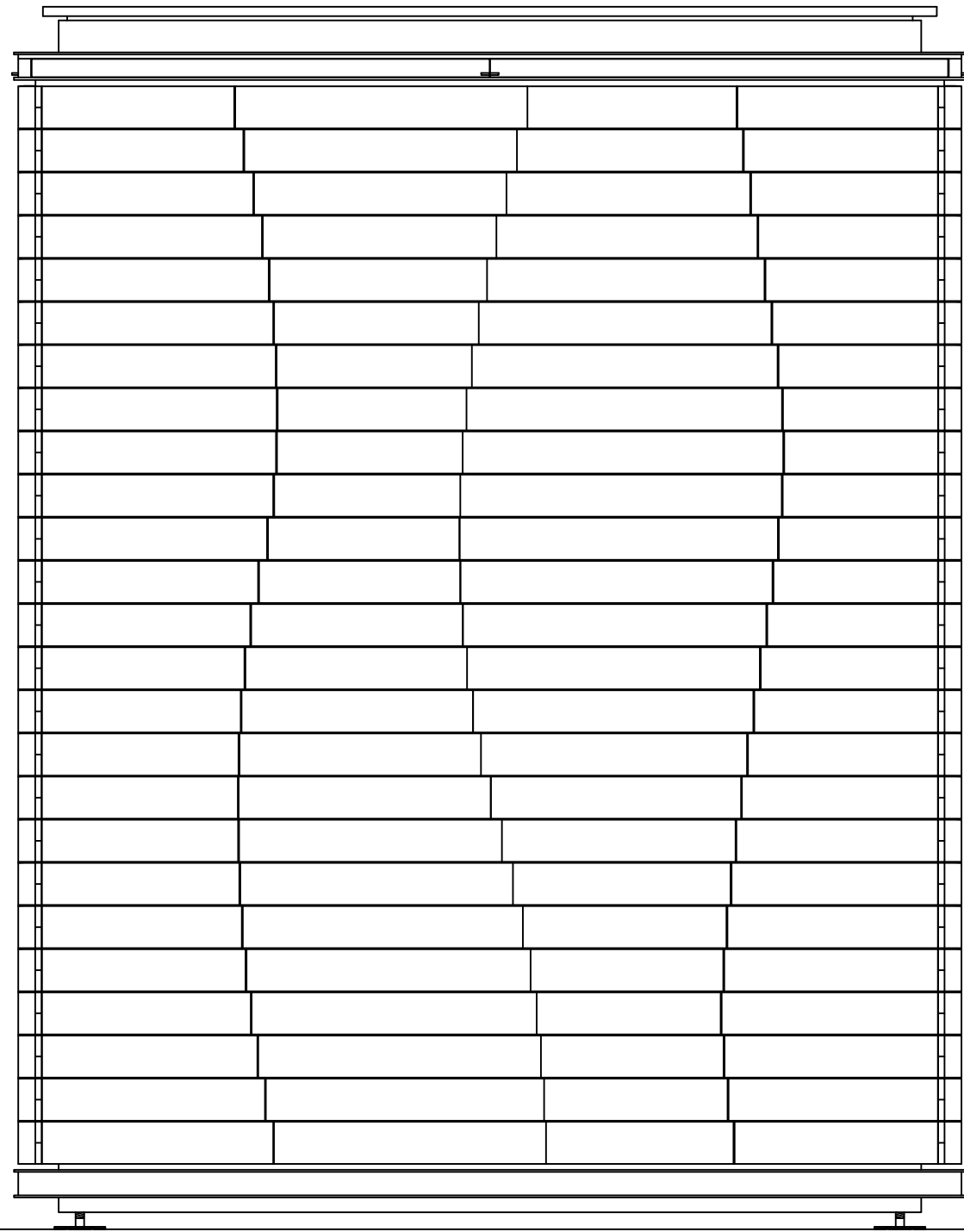

+2.59m

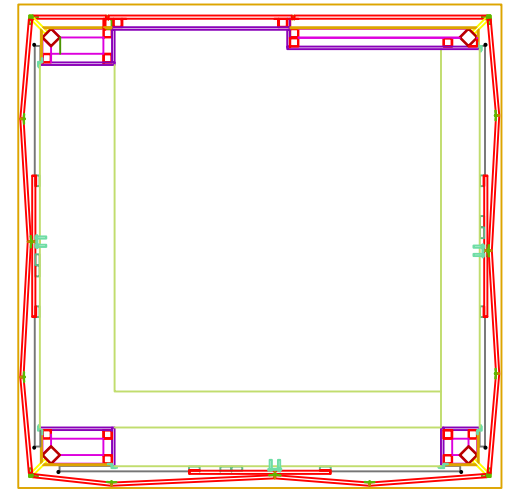

ALZADO FRONTAL

±0.00m
altura regulable (0.15m - 0.25m)

NOTA: LEYENDA EN PLANO MU-219.26

AYUNTAMIENTO DE MADRID. NORMALIZACIÓN DE ELEMENTOS CONSTRUCTIVOS
APROBADO 25-11-2010

PLANO
ALZADO FRONTAL / CERRADO

ESCALA
1/15

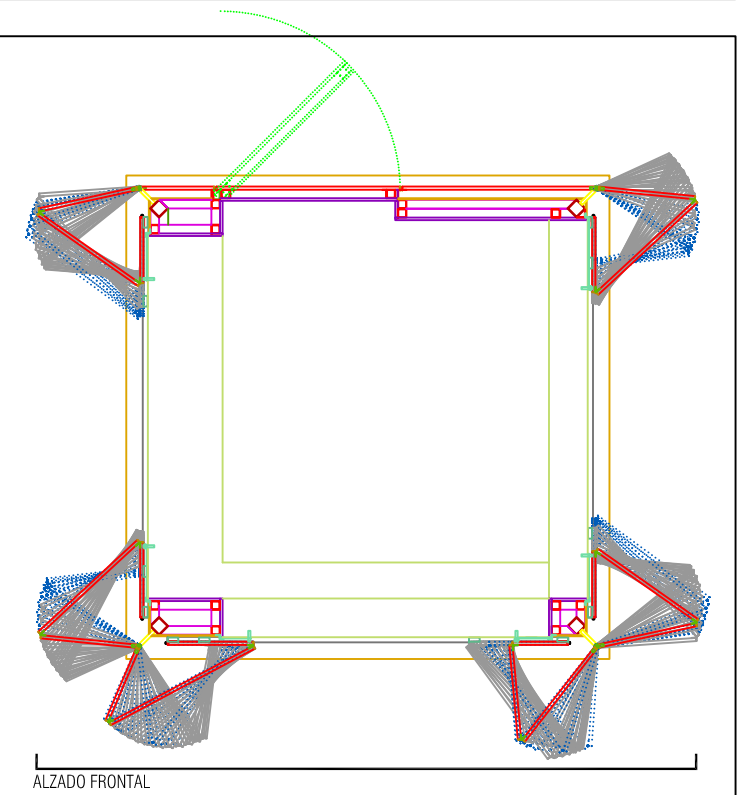
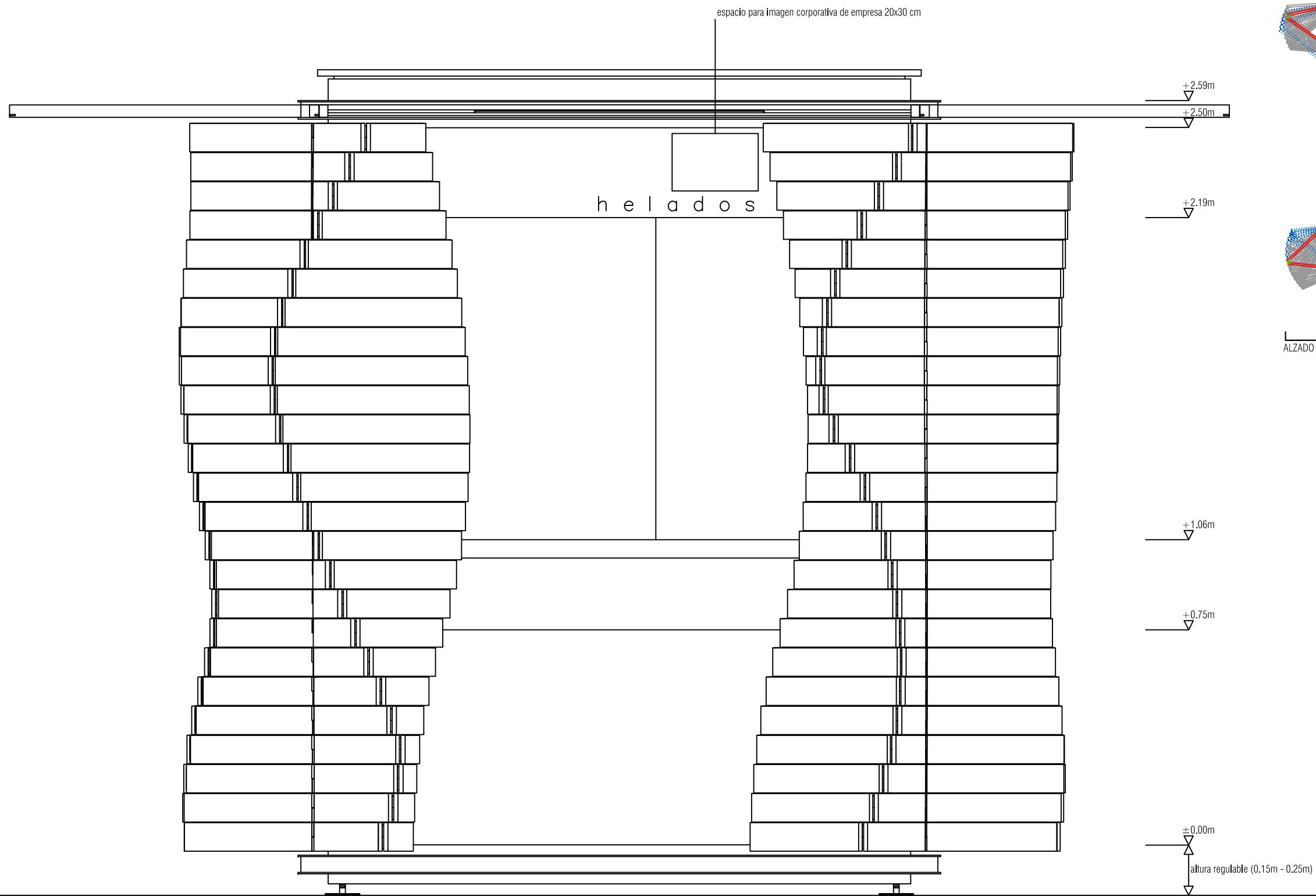

NOTA: letras en tipografía FEDERATION, altura 5 cm y espaciado entre caracteres h e l a d o s

NOTA: LEYENDA EN PLANO MU-219.26

AYUNTAMIENTO DE MADRID. NORMALIZACIÓN DE ELEMENTOS CONSTRUCTIVOS
APROBADO 25-11-2010

PLANO
ALZADO FRONTAL / ABIERTO

ESCALA
1/15

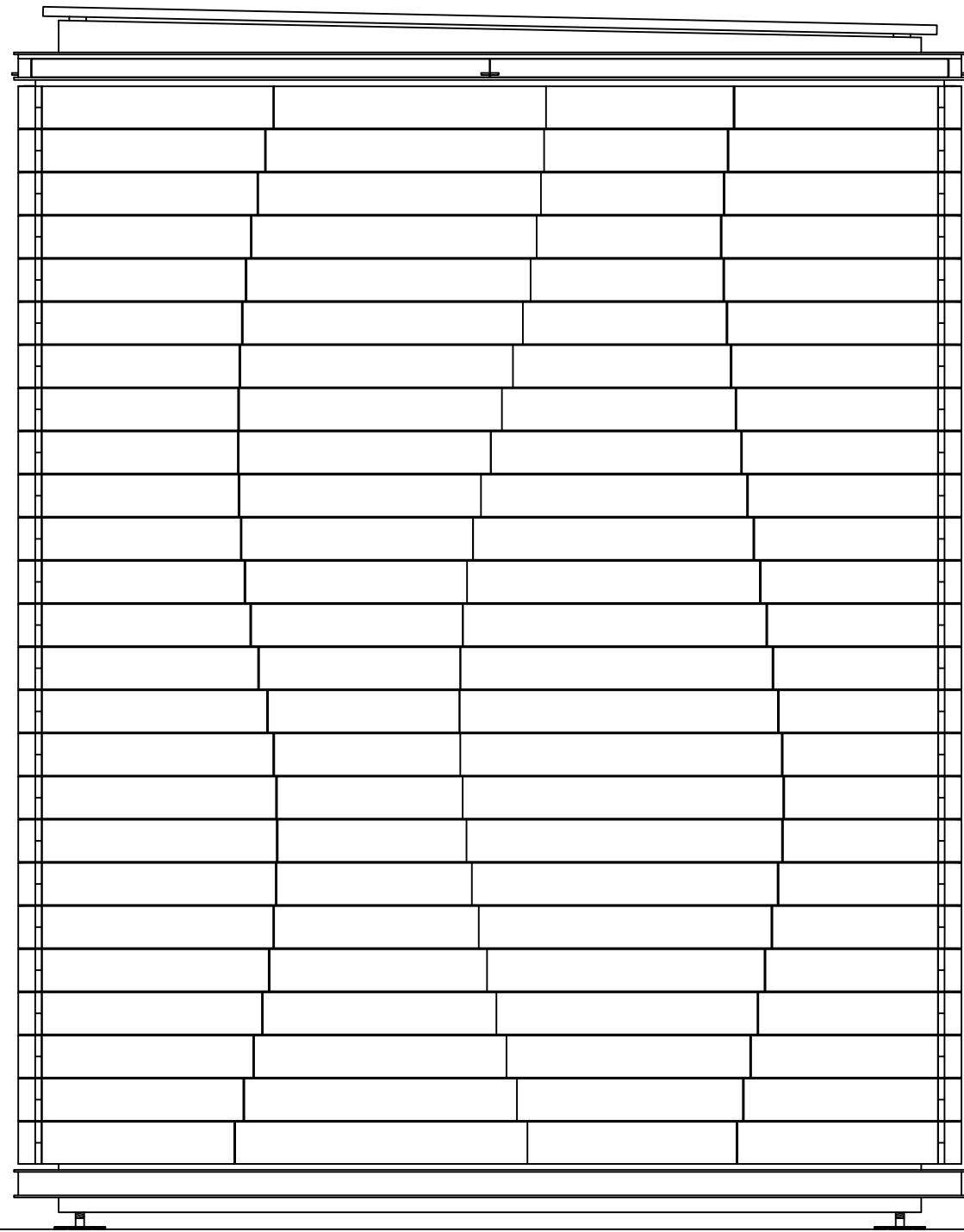

+2.59m

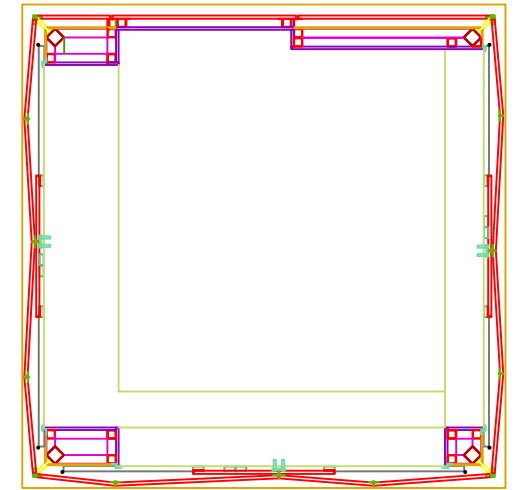

ALZADO LATERAL 1

±0.00m
altura regulable (0.15m - 0.25m)

NOTA: LEYENDA EN PLANO MU-219.26

AYUNTAMIENTO DE MADRID. NORMALIZACIÓN DE ELEMENTOS CONSTRUCTIVOS
APROBADO 25-11-2010

PLANO
ALZADO LATERAL 1 / CERRADO

ESCALA
1/15

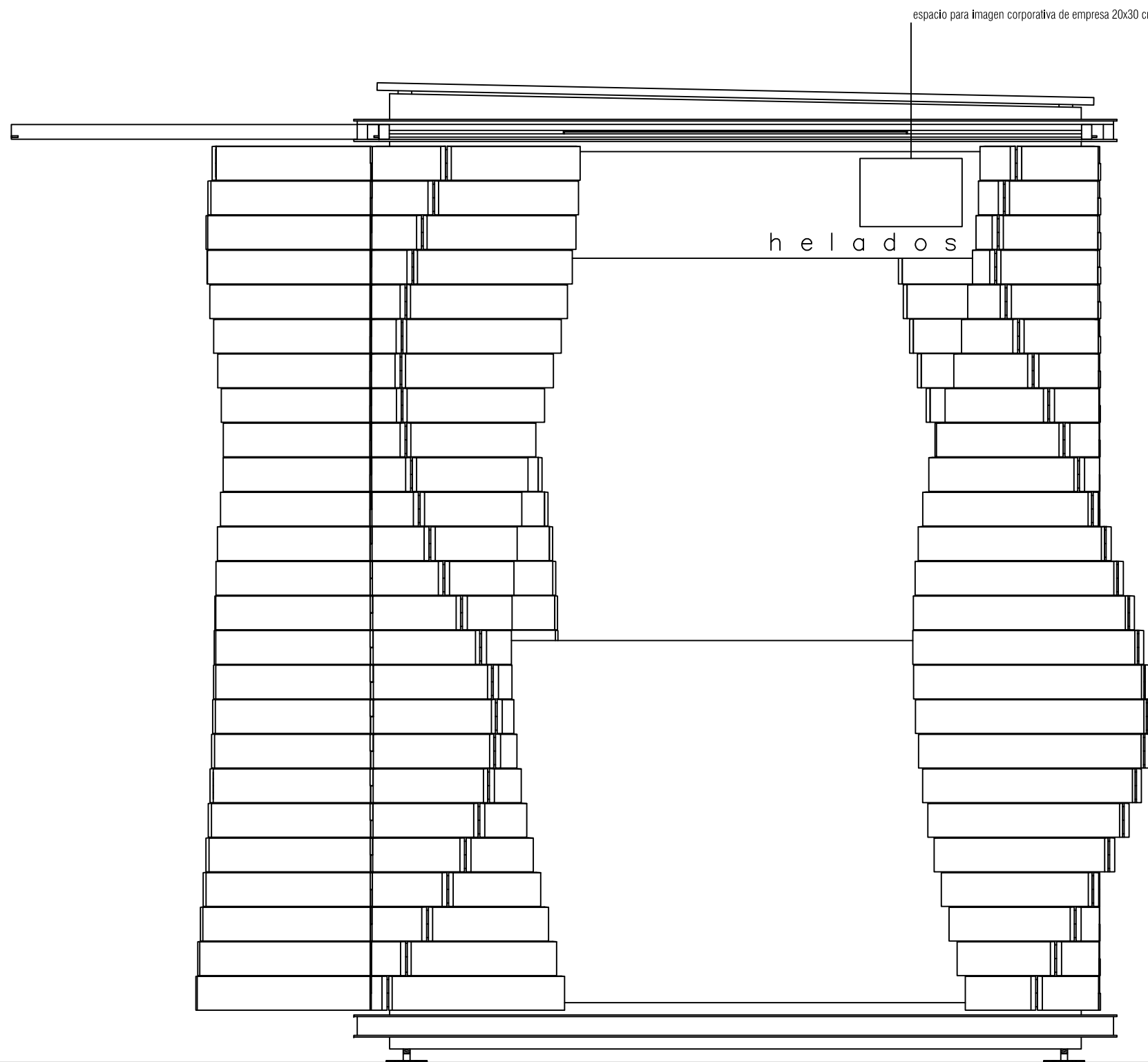

+2.59m
+2.50m

+2.19m

+1.06m

±0.00m
altura regulable (0.15m - 0.25m)

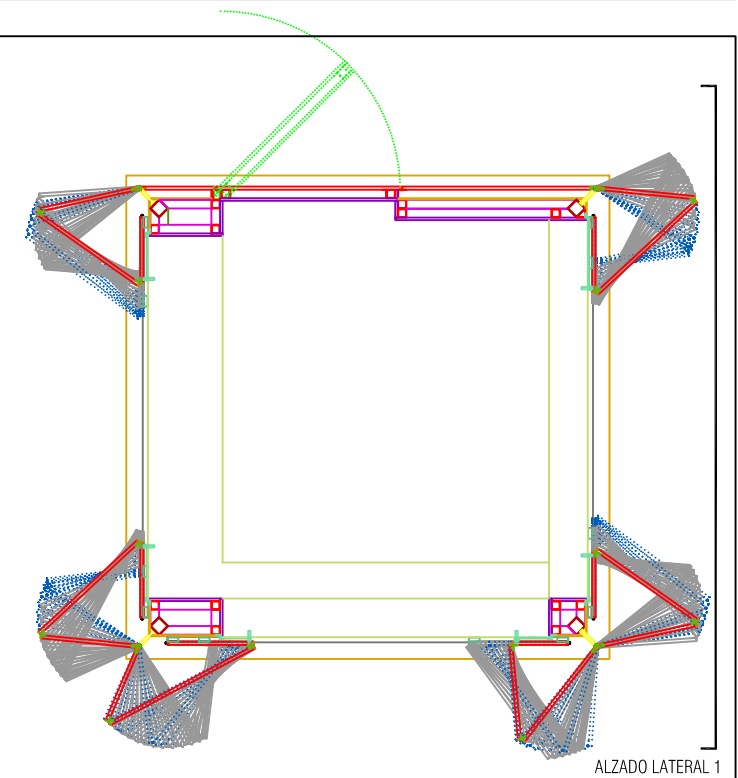

ARQUITECTURA
ALZADO LATERAL 1 / ABIERTO
A.13

NOTA: letras en tipografía FEDERATION, altura 5 cm y espaciado entre caracteres h e l a d o s

NOTA: LEYENDA EN PLANO MU-219.26

AYUNTAMIENTO DE MADRID. NORMALIZACIÓN DE ELEMENTOS CONSTRUCTIVOS
APROBADO 25-11-2010

PLANO
ALZADO LATERAL 1 / ABIERTO

ESCALA
1/15

ALZADO POSTERIOR

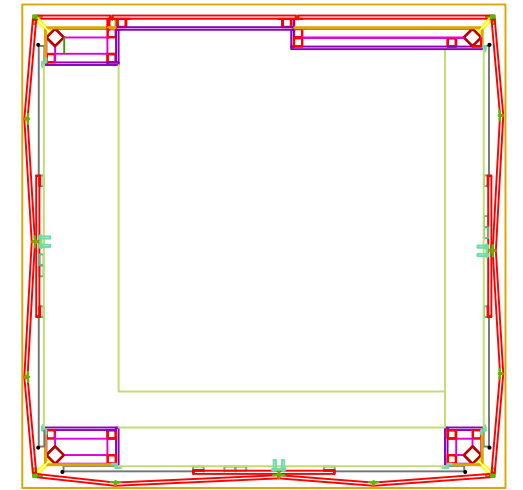
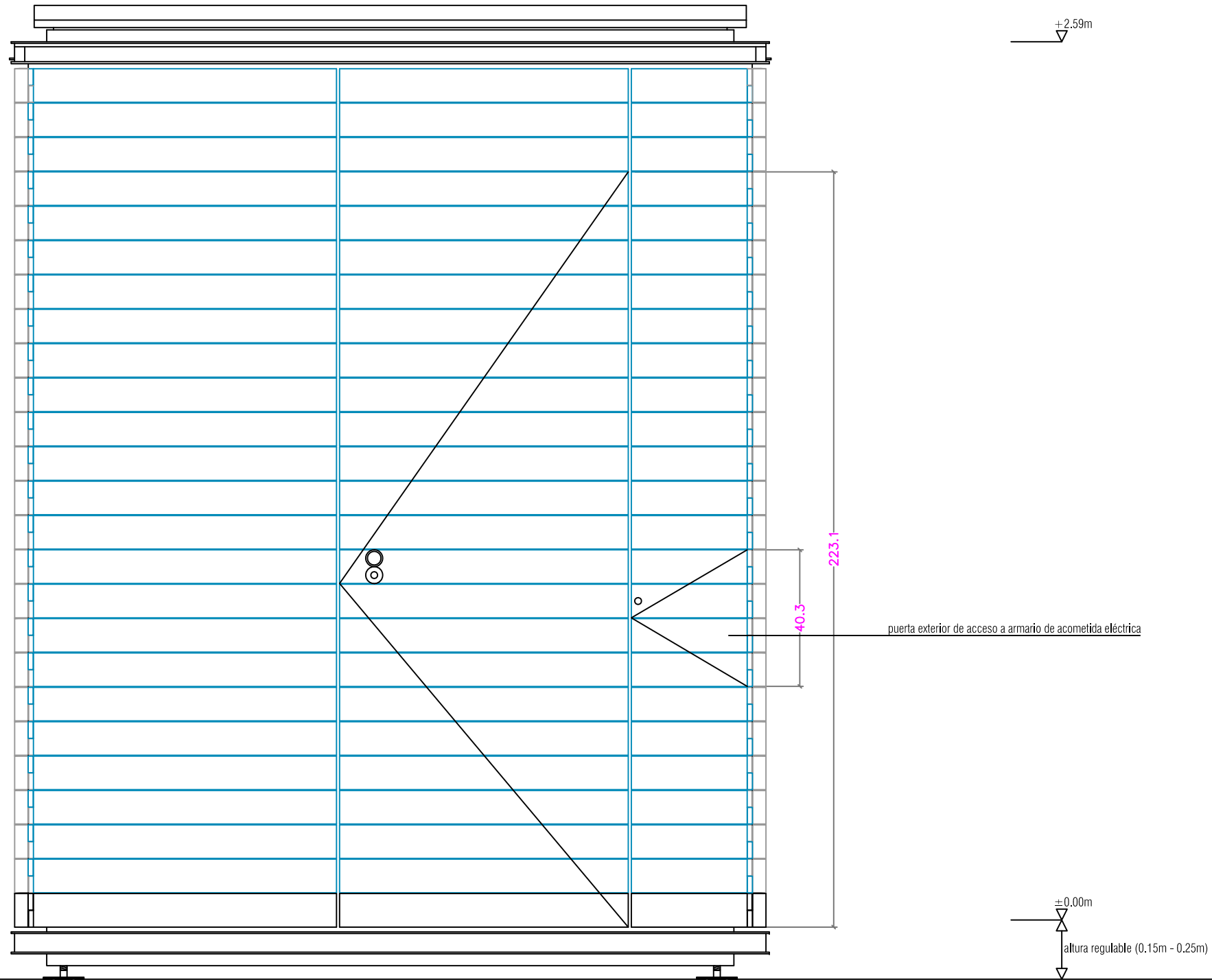

NOTA: LEYENDA EN PLANO MU-219.26

AYUNTAMIENTO DE MADRID. NORMALIZACIÓN DE ELEMENTOS CONSTRUCTIVOS
APROBADO 25-11-2010

PLANO ALZADO POSTERIOR / CERRADO ESCALA 1/15

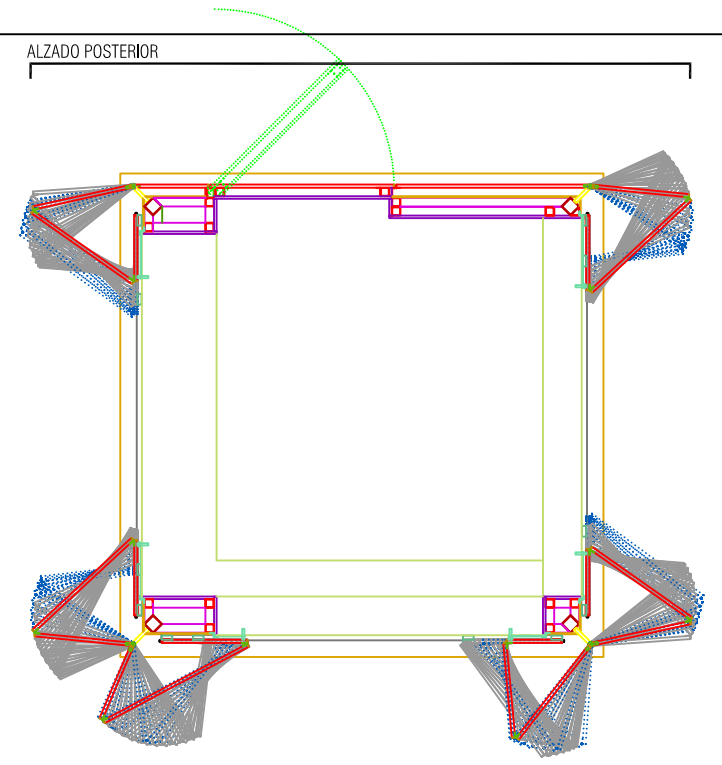
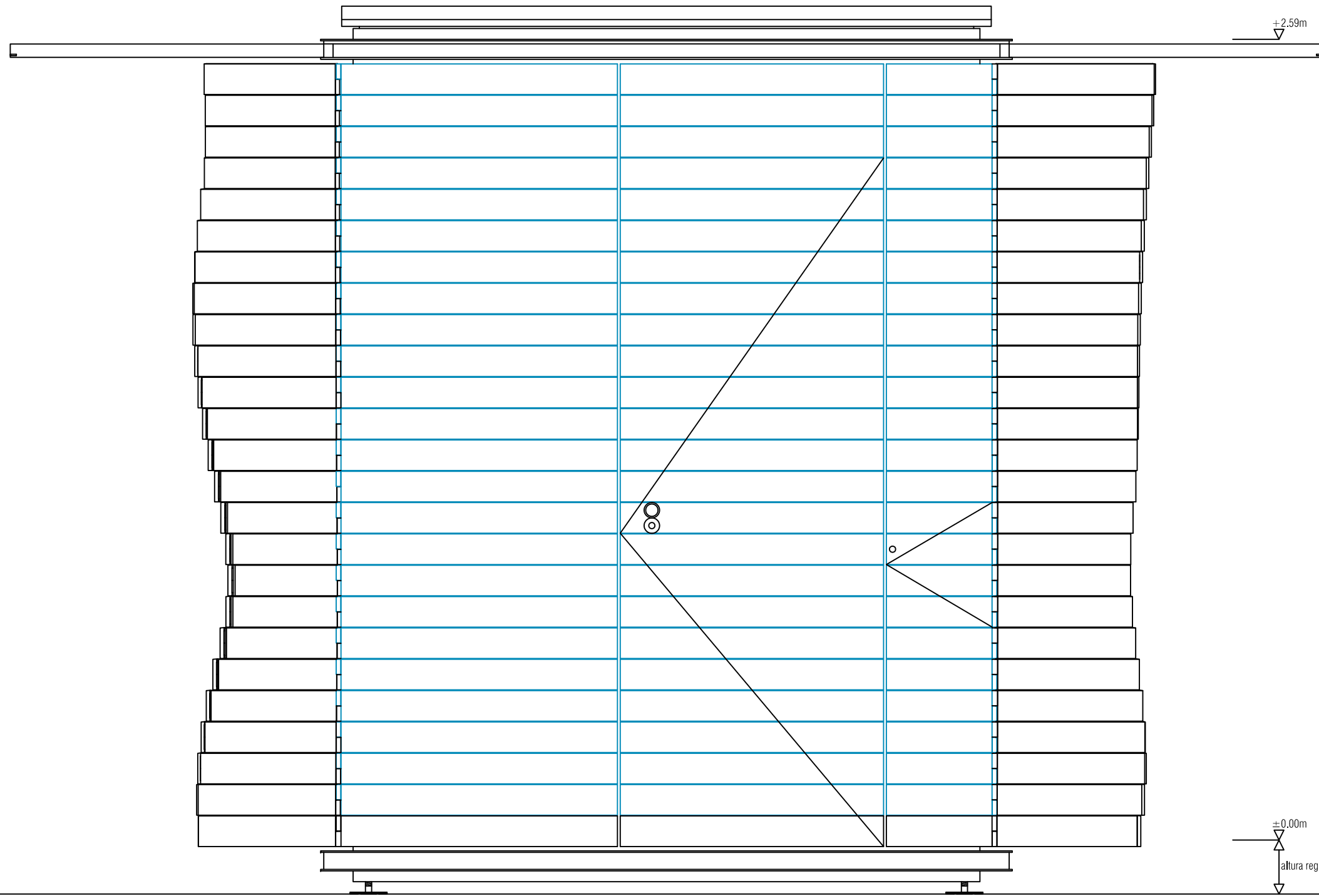

NOTA: LEYENDA EN PLANO MU-219.26

AYUNTAMIENTO DE MADRID. NORMALIZACIÓN DE ELEMENTOS CONSTRUCTIVOS
APROBADO 25-11-2010

PLANO
ALZADO POSTERIOR / ABIERTO

ESCALA
1/15

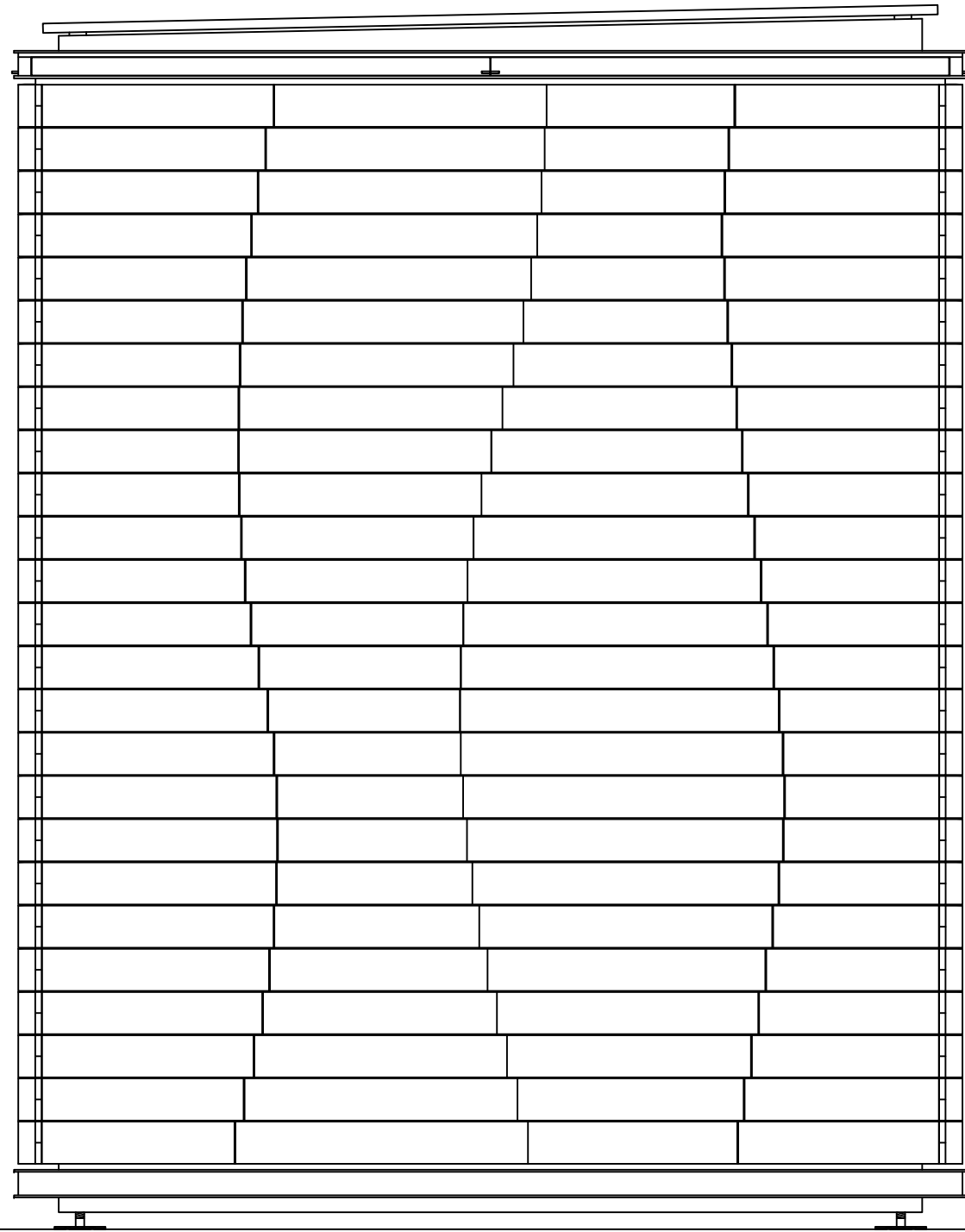

+2.59m

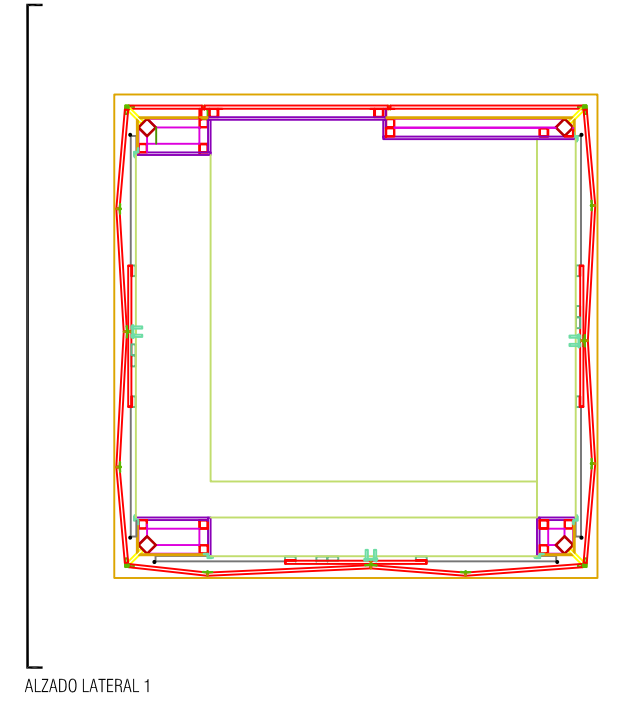

±0.00m
altura regulable (0.15m - 0.25m)

NOTA: LEYENDA EN PLANO MU-219.26

AYUNTAMIENTO DE MADRID. NORMALIZACIÓN DE ELEMENTOS CONSTRUCTIVOS
APROBADO 25-11-2010

PLANO
ALZADO LATERAL 2 / CERRADO

ESCALA
1/15

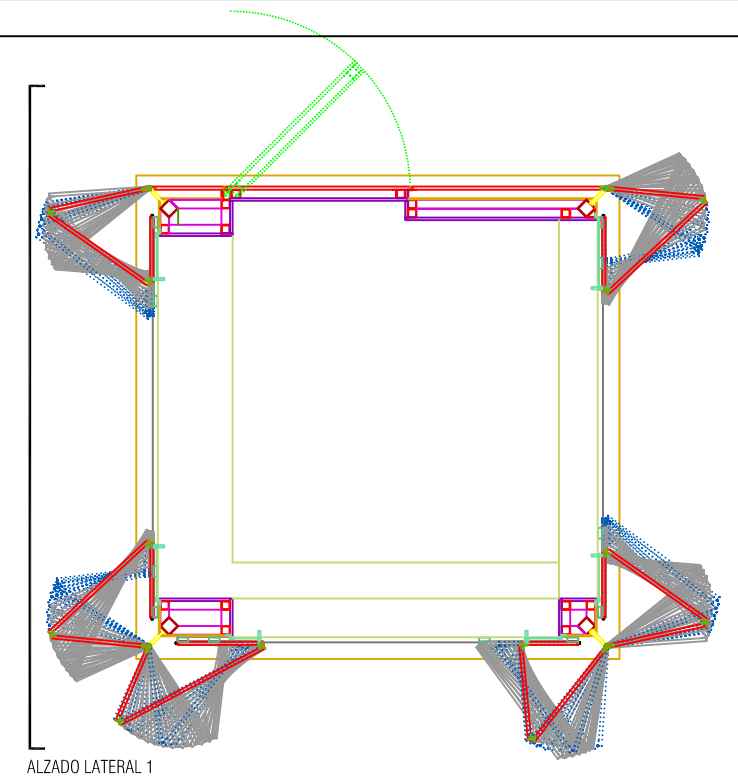
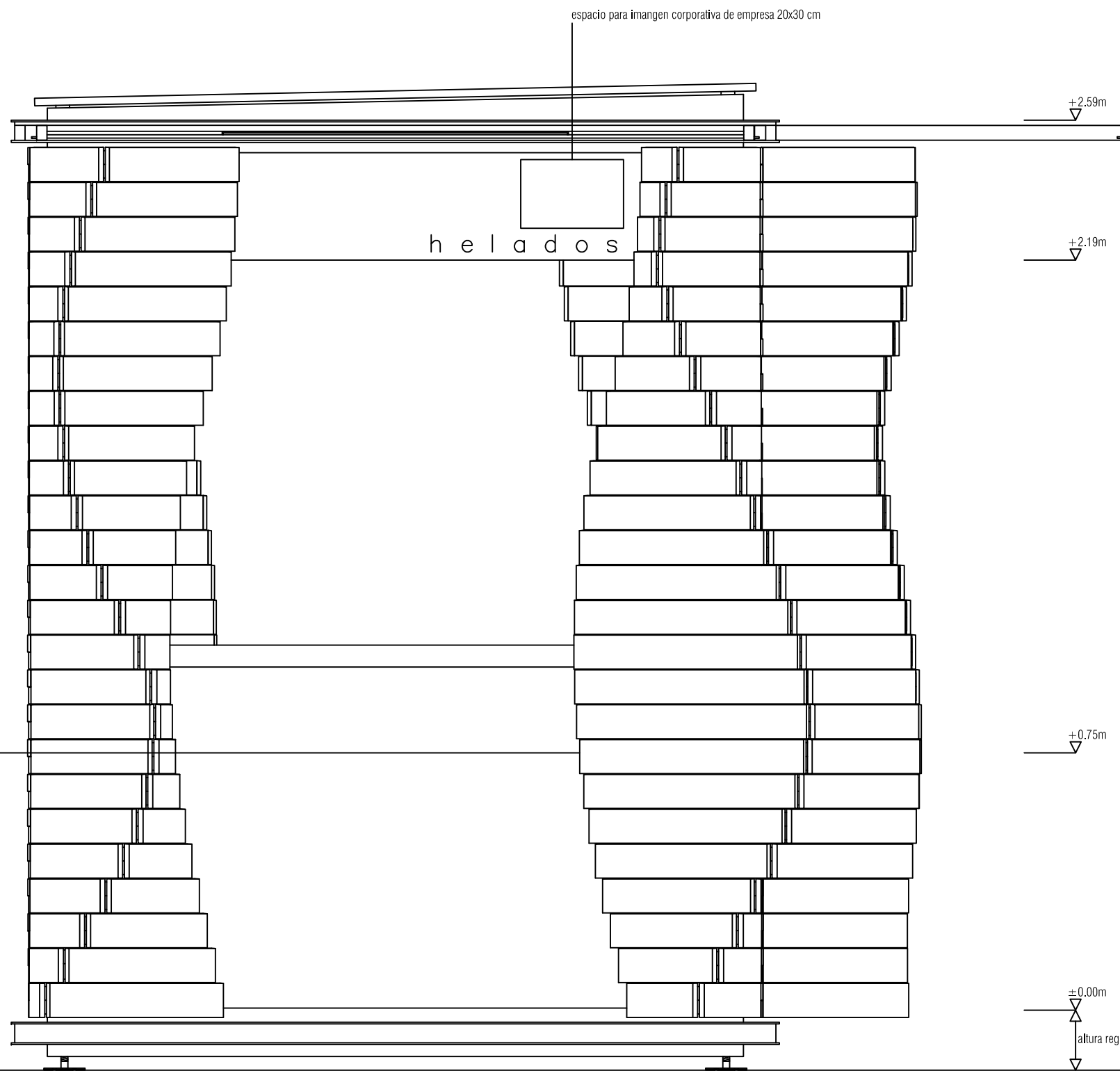

NOTA: letras en tipografía FEDERATION, altura 5 cm y espaciado entre caracteres h e l a d o s

NOTA: LEYENDA EN PLANO MU-219.26

AYUNTAMIENTO DE MADRID. NORMALIZACIÓN DE ELEMENTOS CONSTRUCTIVOS
APROBADO 25-11-2010

PLANO
ALZADO LATERAL 2 / ABIERTO

ESCALA
1/15

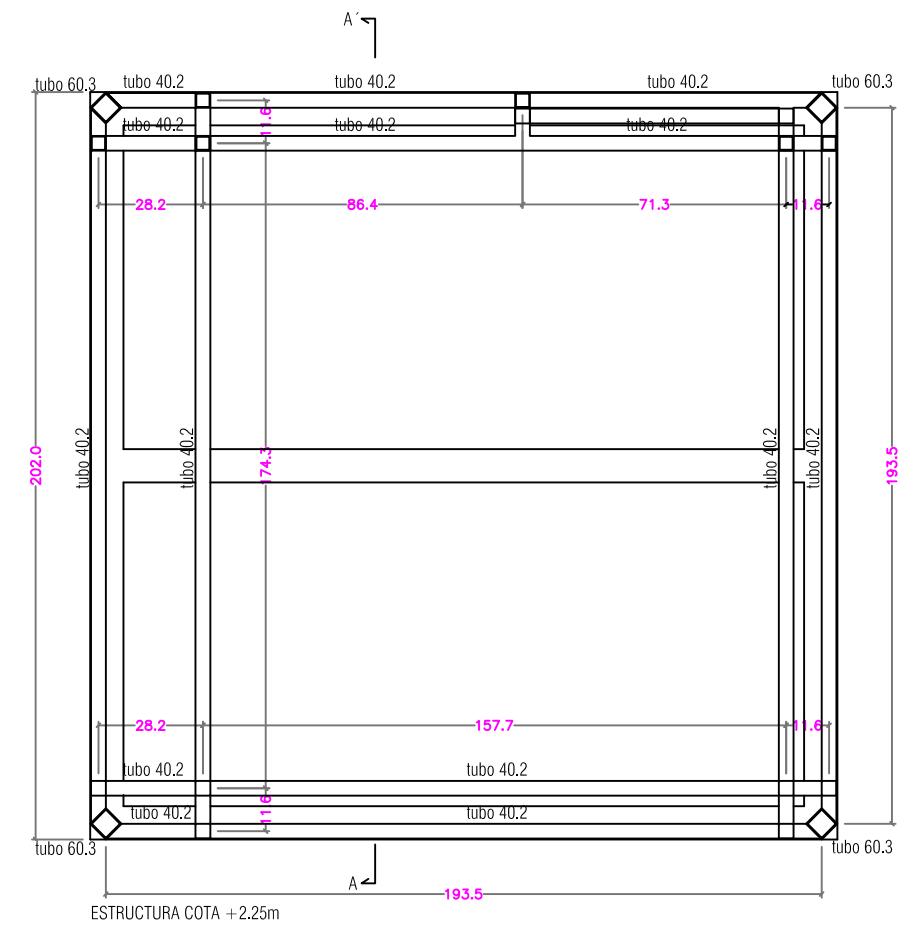
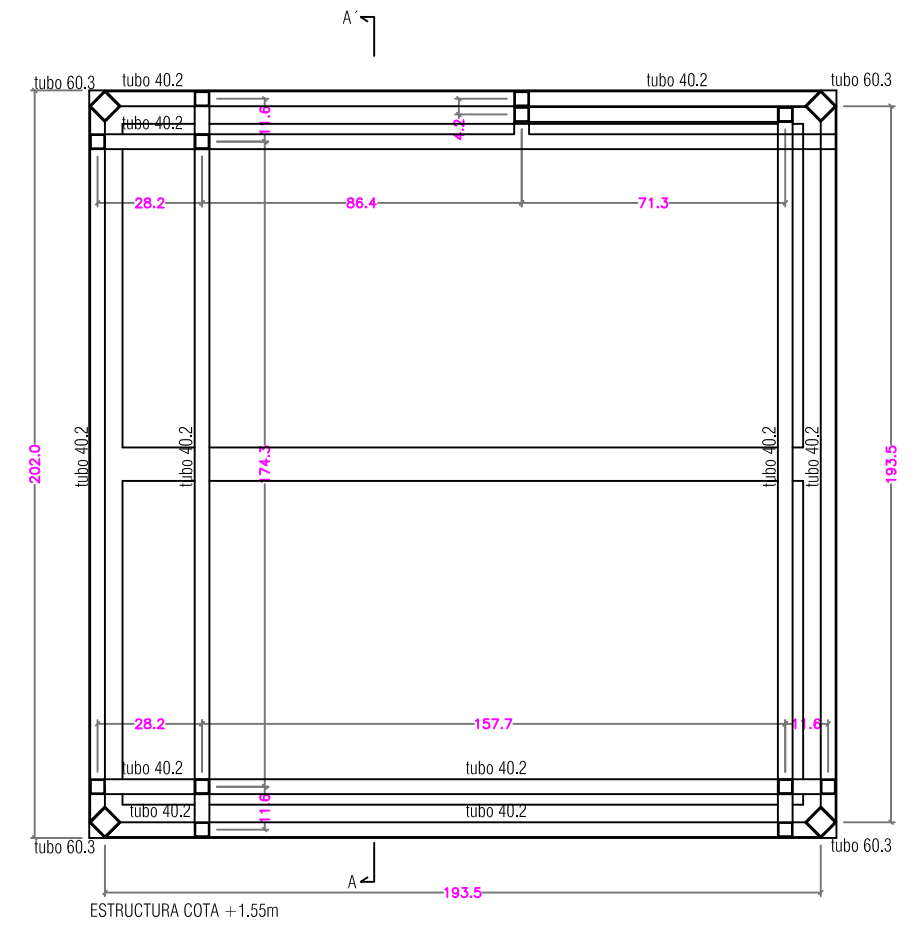
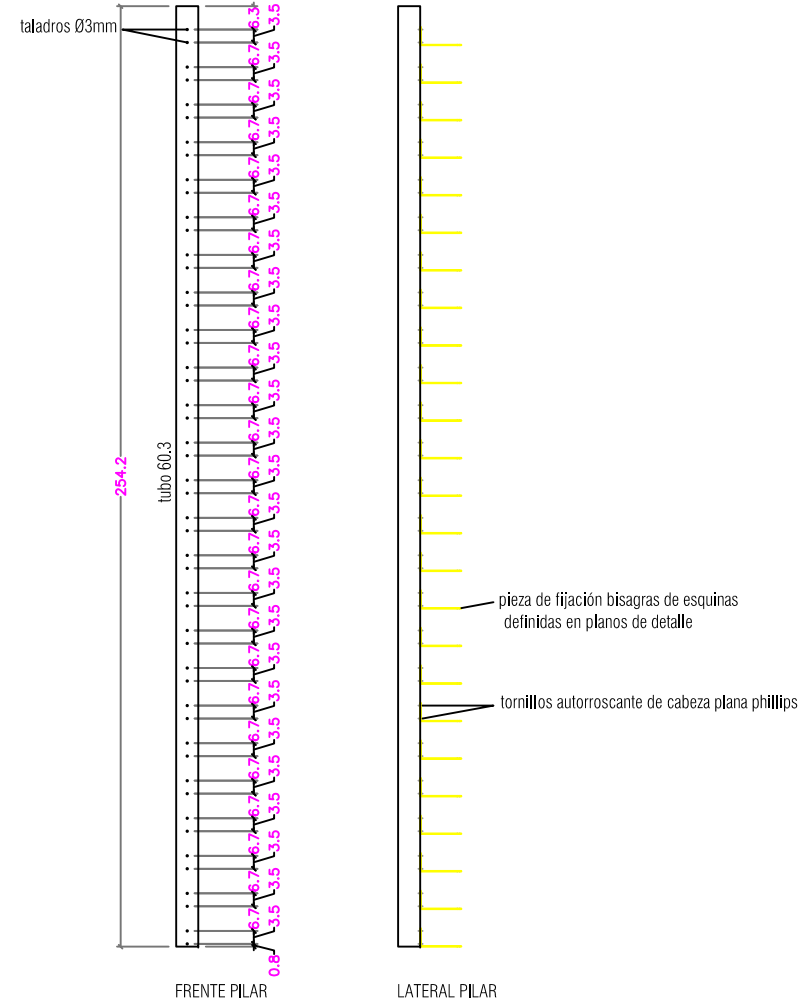
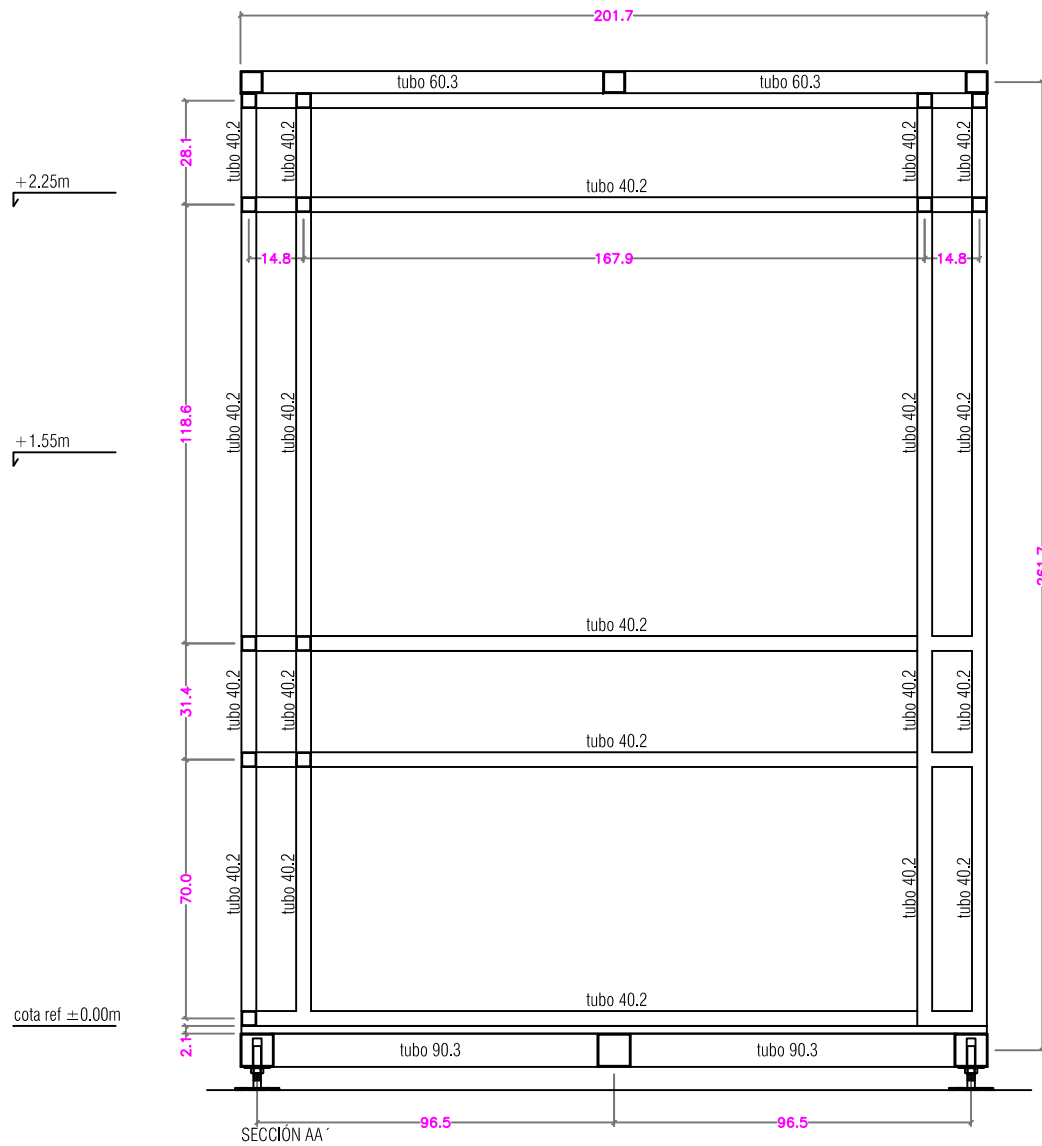

NOTA: la estructura está compuesta por perfiles tubulares de acero galvanizado lacados al horno con pintura en polvo de poliéster polimerizado en color RAL 7021.
todas las soldaduras serán realizadas y controladas en taller.
los tubos 40.2 tendrán las perforaciones en el alma central necesarias para el paso de instalación eléctrica.
los taladros en pilares se realizarán en taller

NOTA: LEYENDA EN PLANO MU-219.26

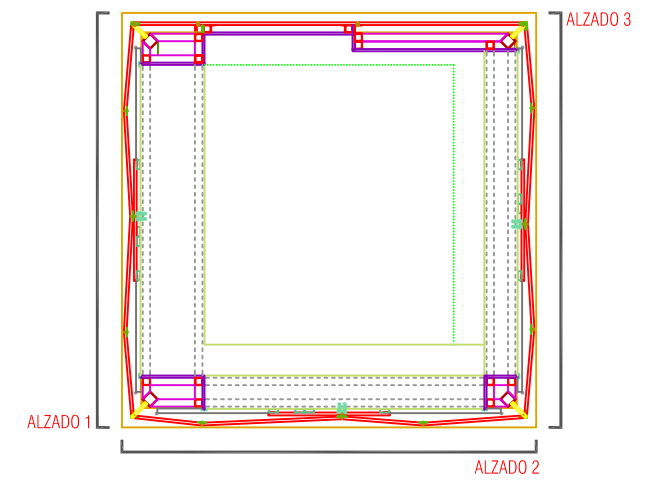
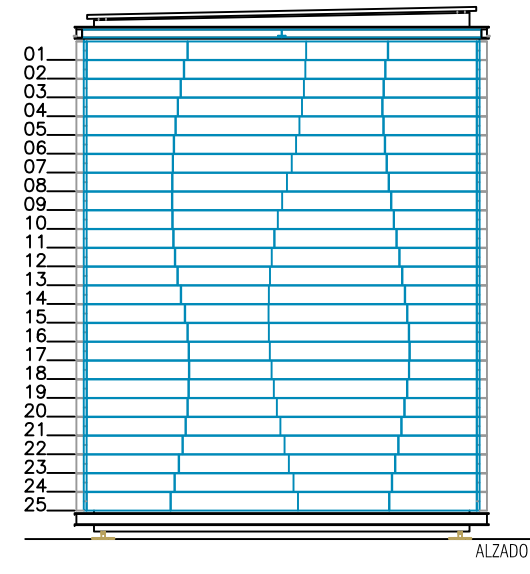
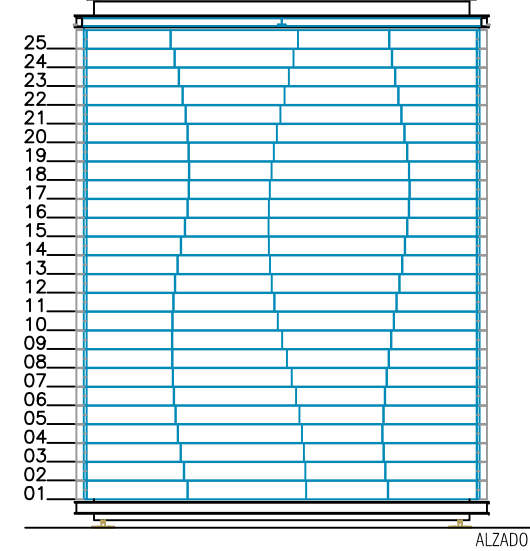
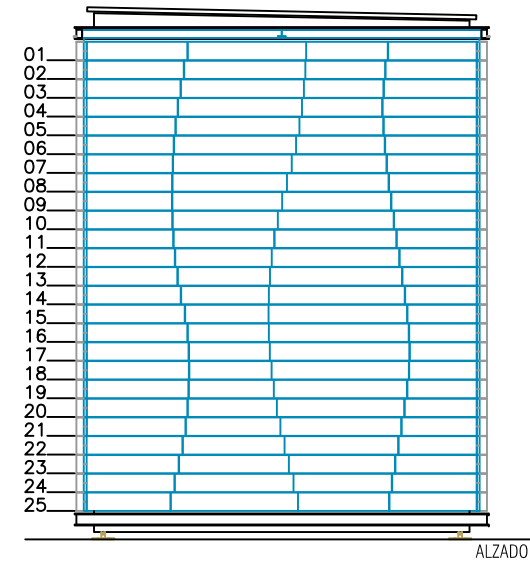
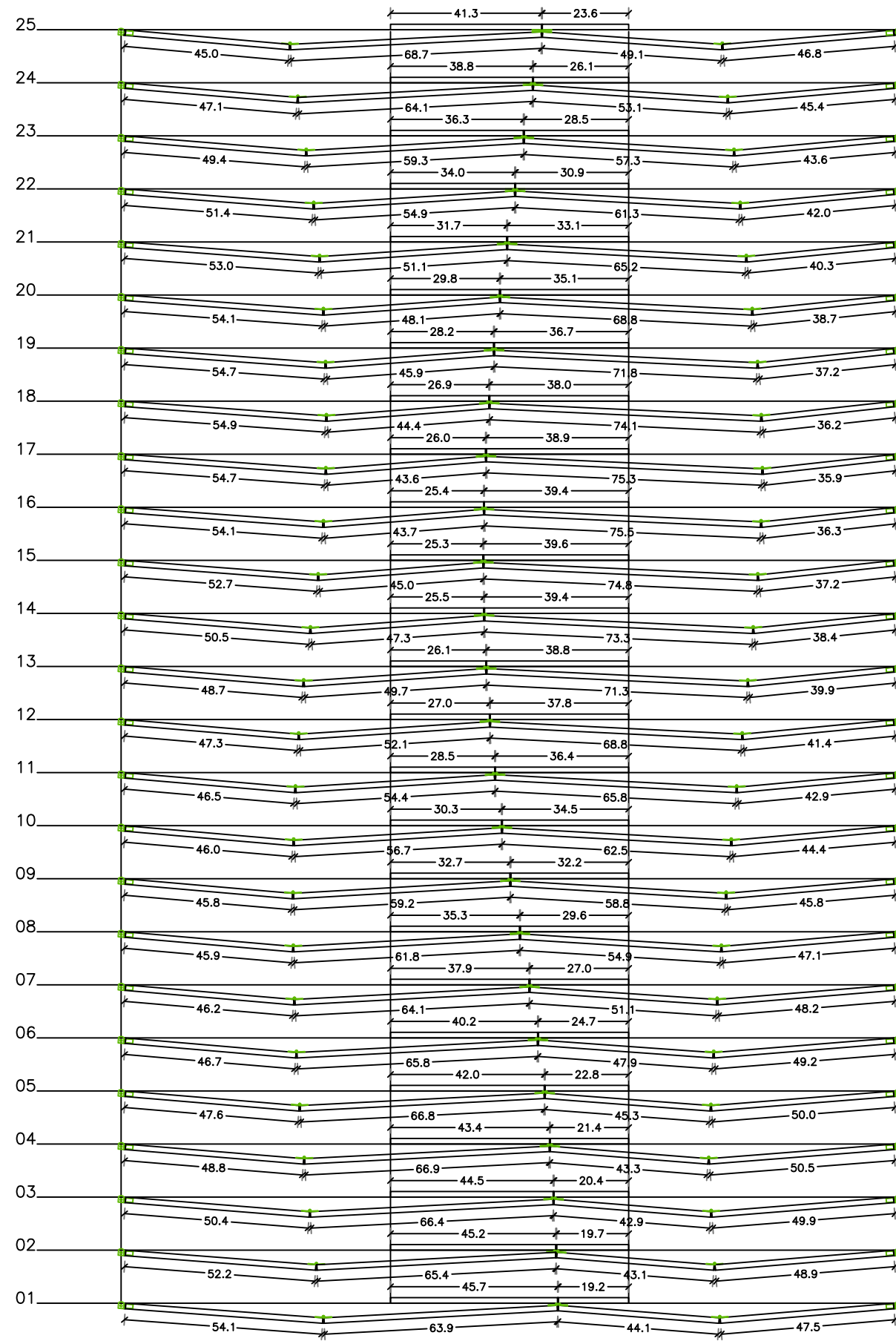

NOTA: las cotas reflejadas en planos corresponden estrictamente a las lamas, descontando las tapas de los extremos.

NOTA: LEYENDA EN PLANO MU-219.26

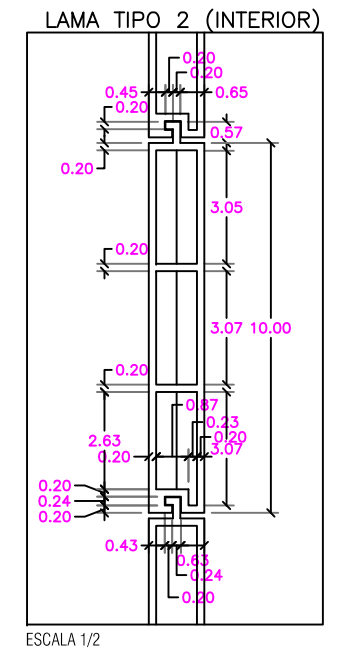
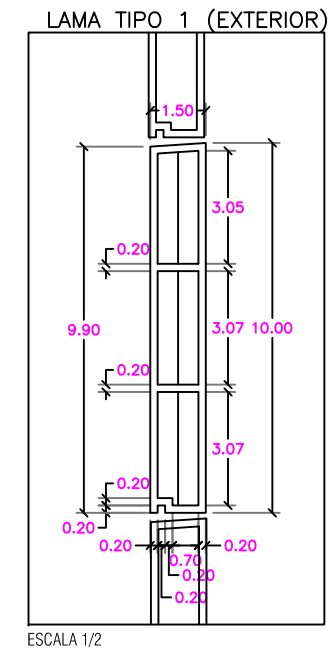
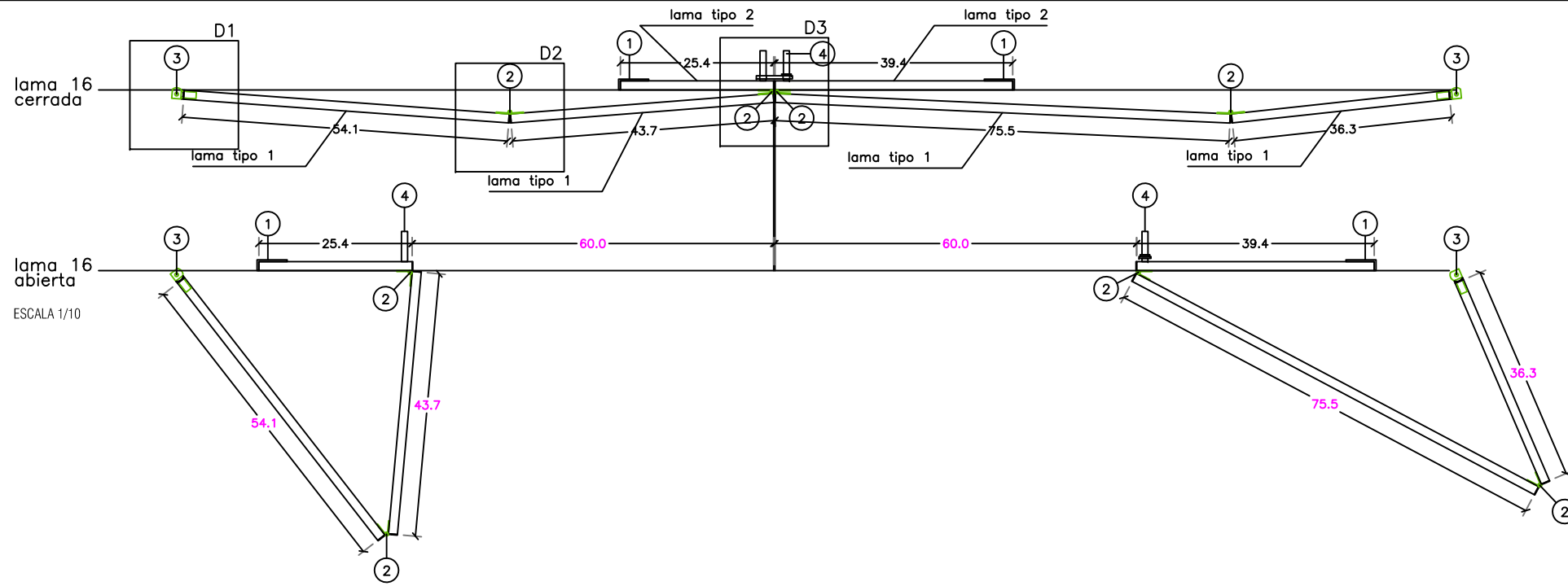

NOTA: las cotas reflejadas en planos corresponden estrictamente a las laminas, descontando las tapas de los extremos. Las tapas tendrán como máximo 1mm de espesor exterior a la lama.
 las laminas están constituidas por perfiles de extrusión de aluminio anodizado (acabado plata mate), de 2mm de espesor, con aislamiento de espuma de poliuretano inyectado en su interior.
 con el fin de limitar la posible corrosión por par galvánico, se evitará en todo momento el contacto directo entre aluminio y acero mediante la colocación de materiales inertes entre ellos

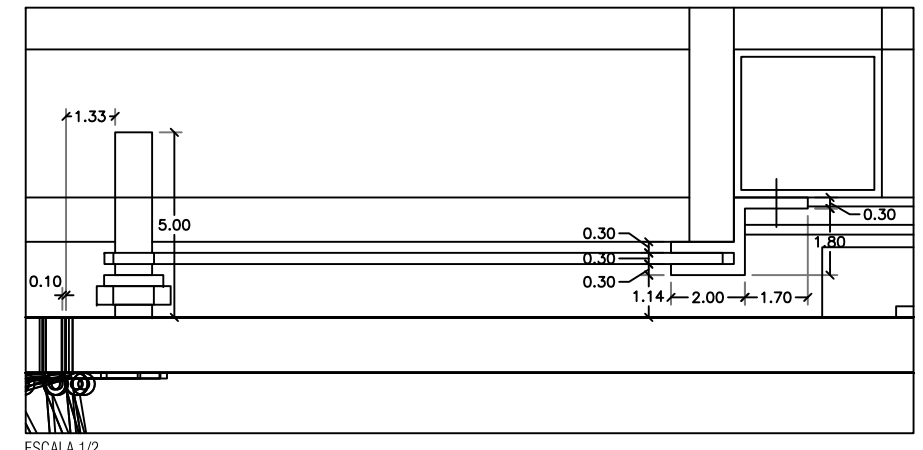
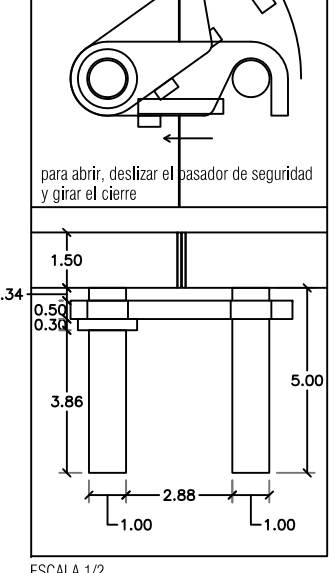
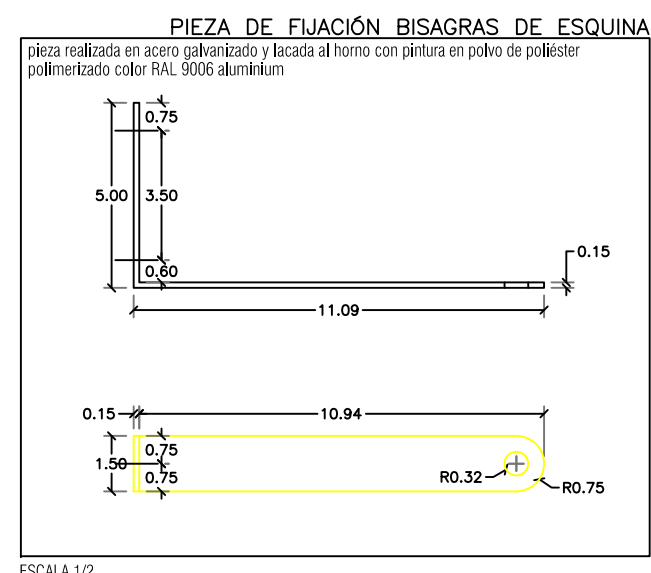
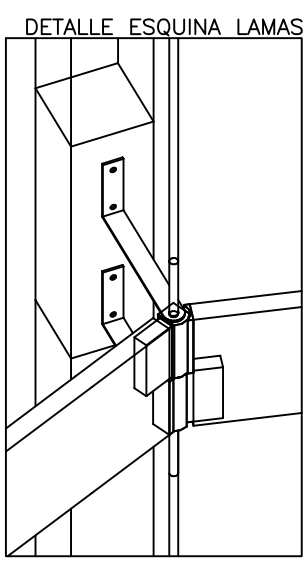
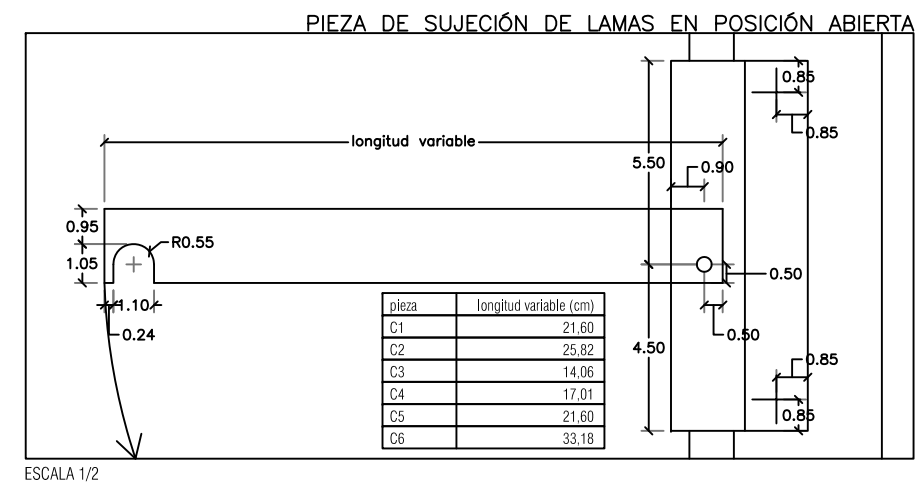
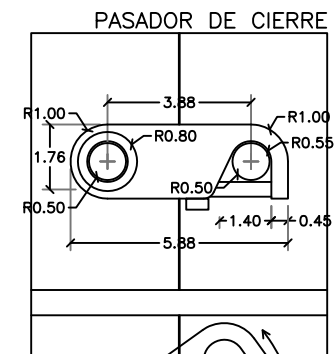
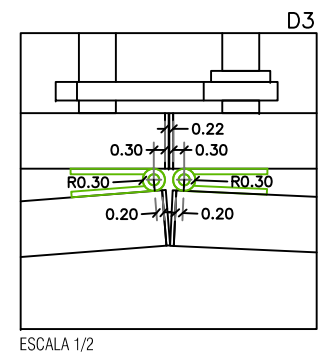
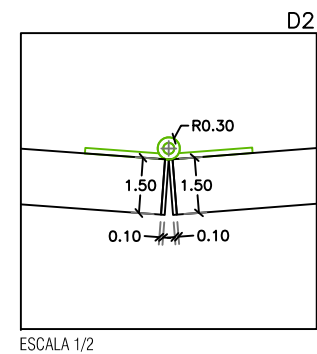
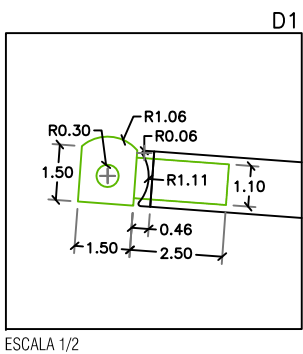

NOTA: LEYENDA EN PLANO MU-219.26

DETALLE INTERIOR ALZADO 2

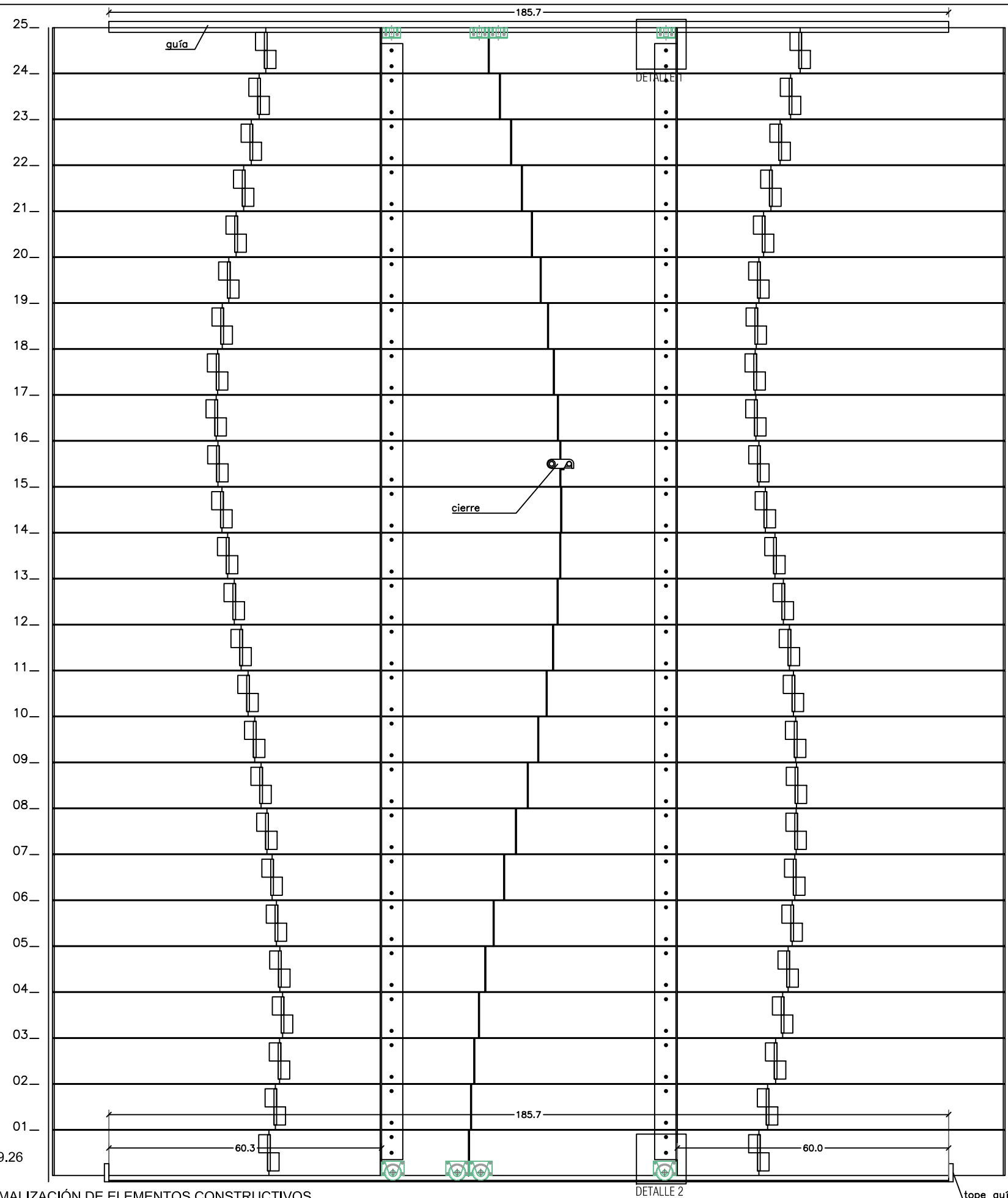

DETALLE PERFIL 1.5

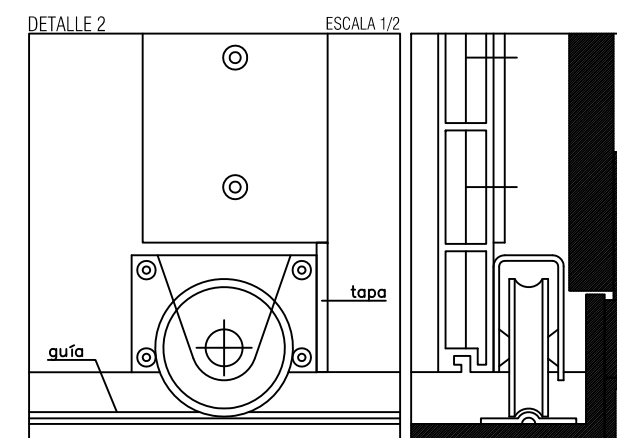
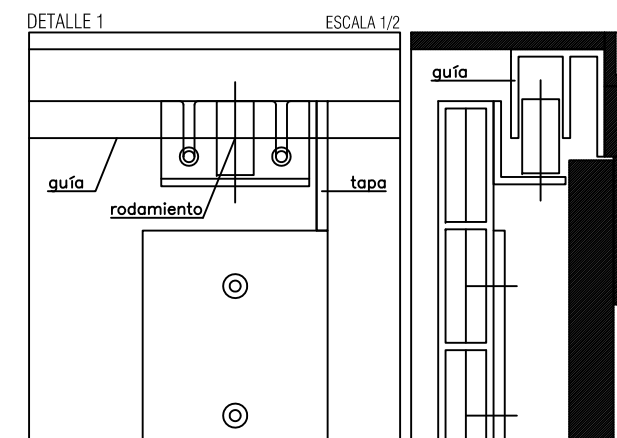
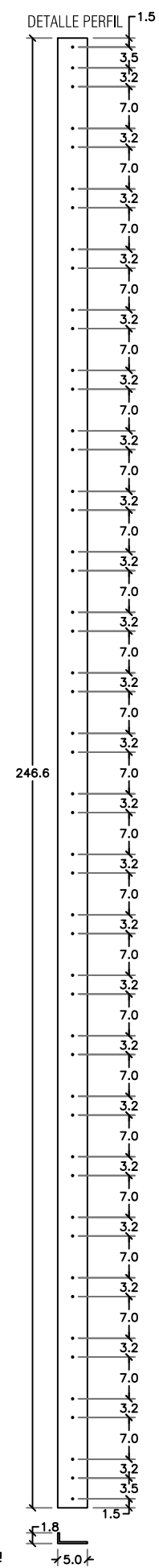

NOTA: LEYENDA EN PLANO MU-219.26

ESCALA 10 DETALLE TOLDO. PLANTA COTA +2.73m

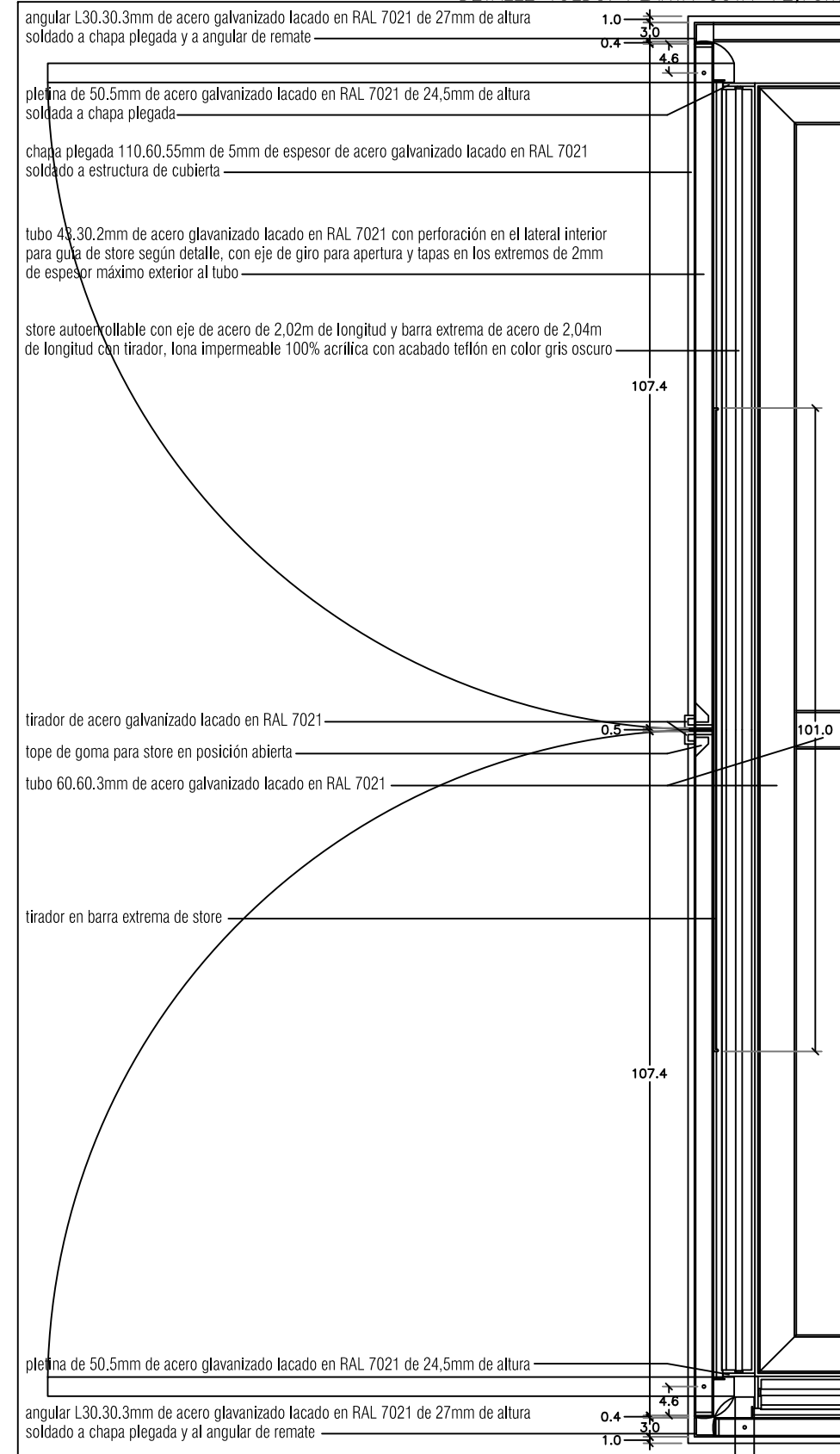

FASES DE APERTURA DE TOLDOS

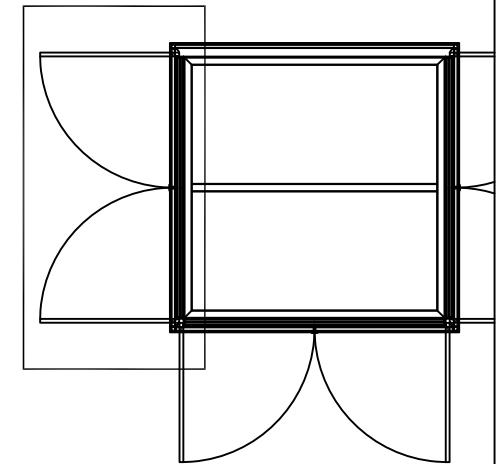
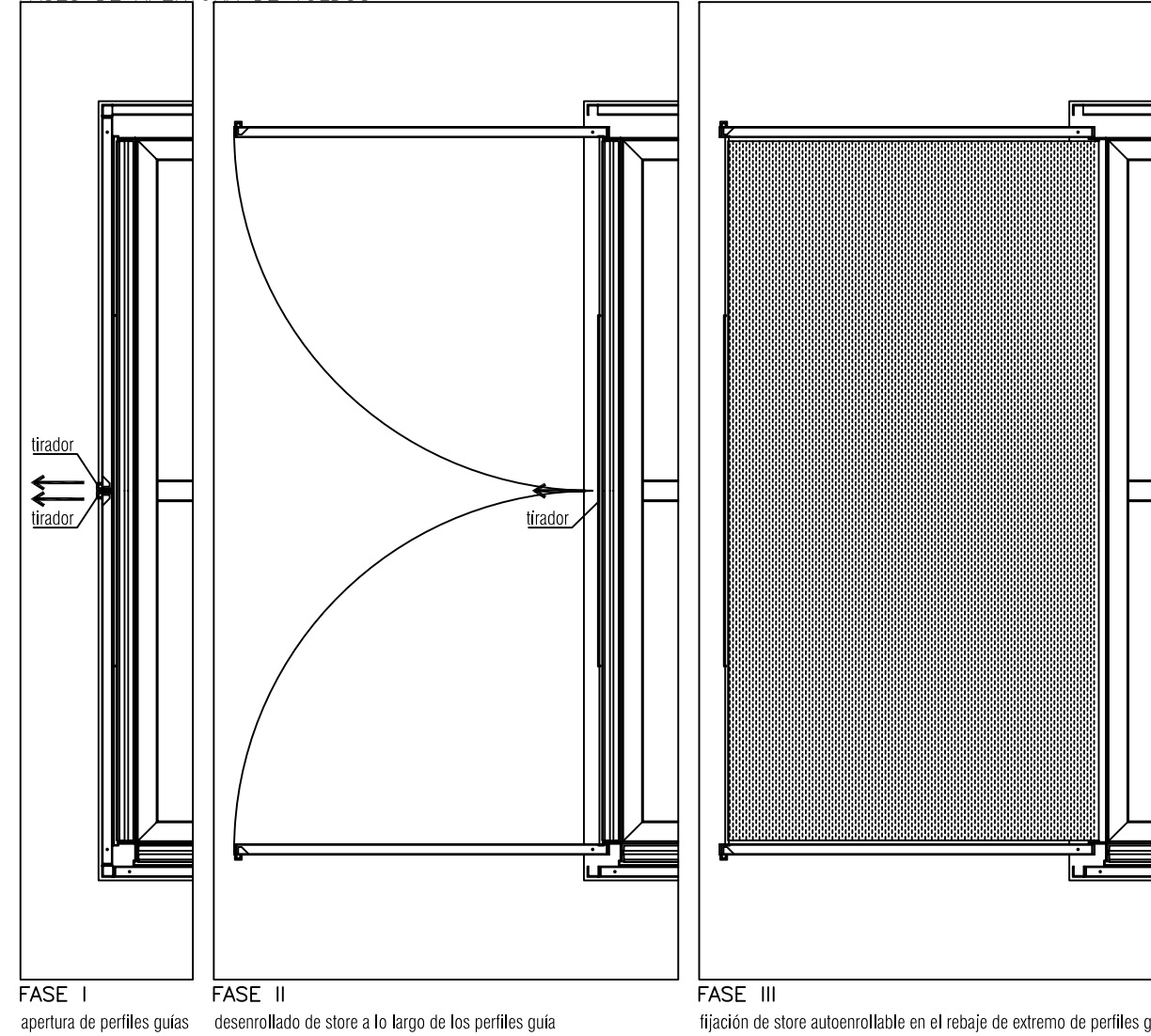

ESCALA 5

DETALLE TOLDO. SECCIÓN. ABIERTO

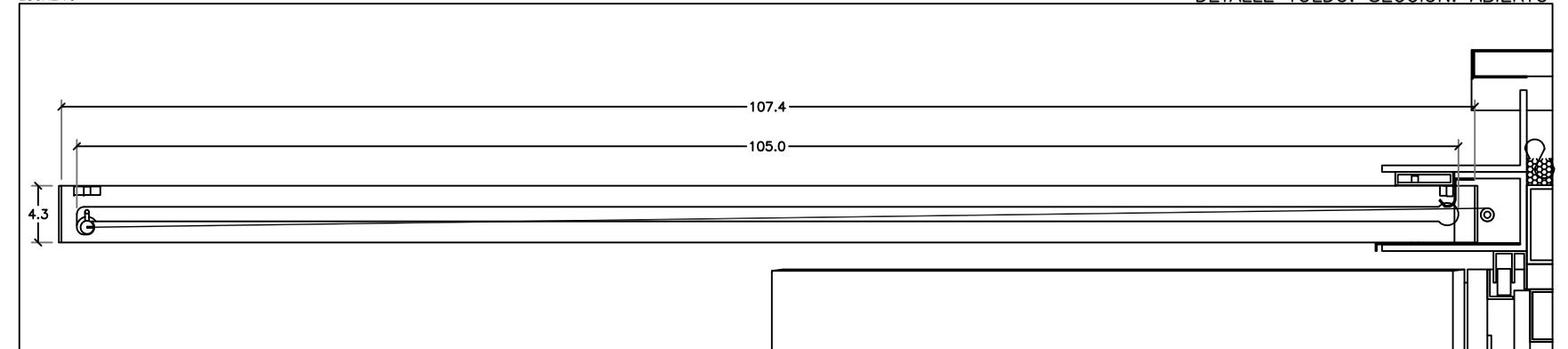

NOTA: LEYENDA EN PLANO MU-219.26

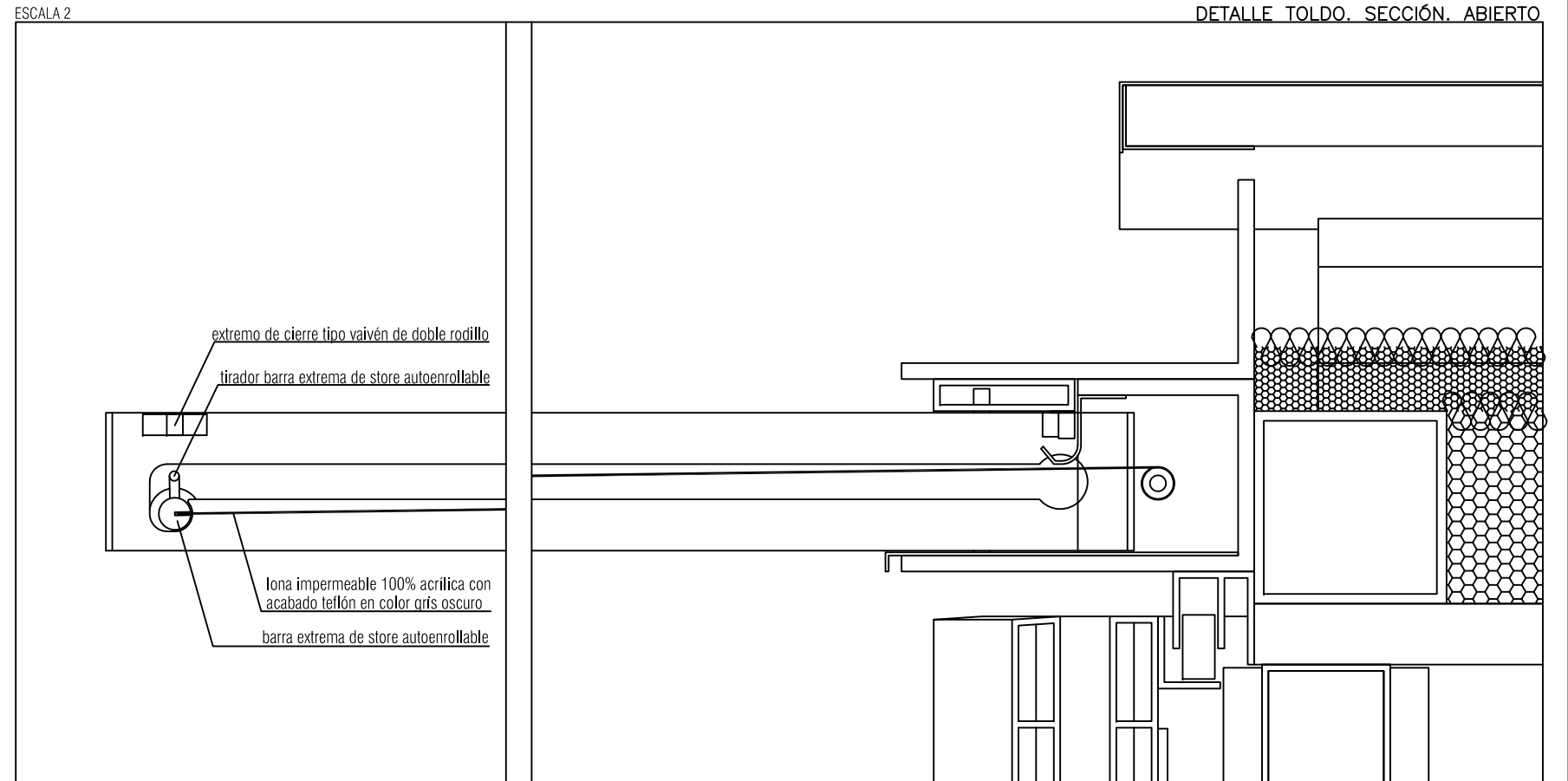
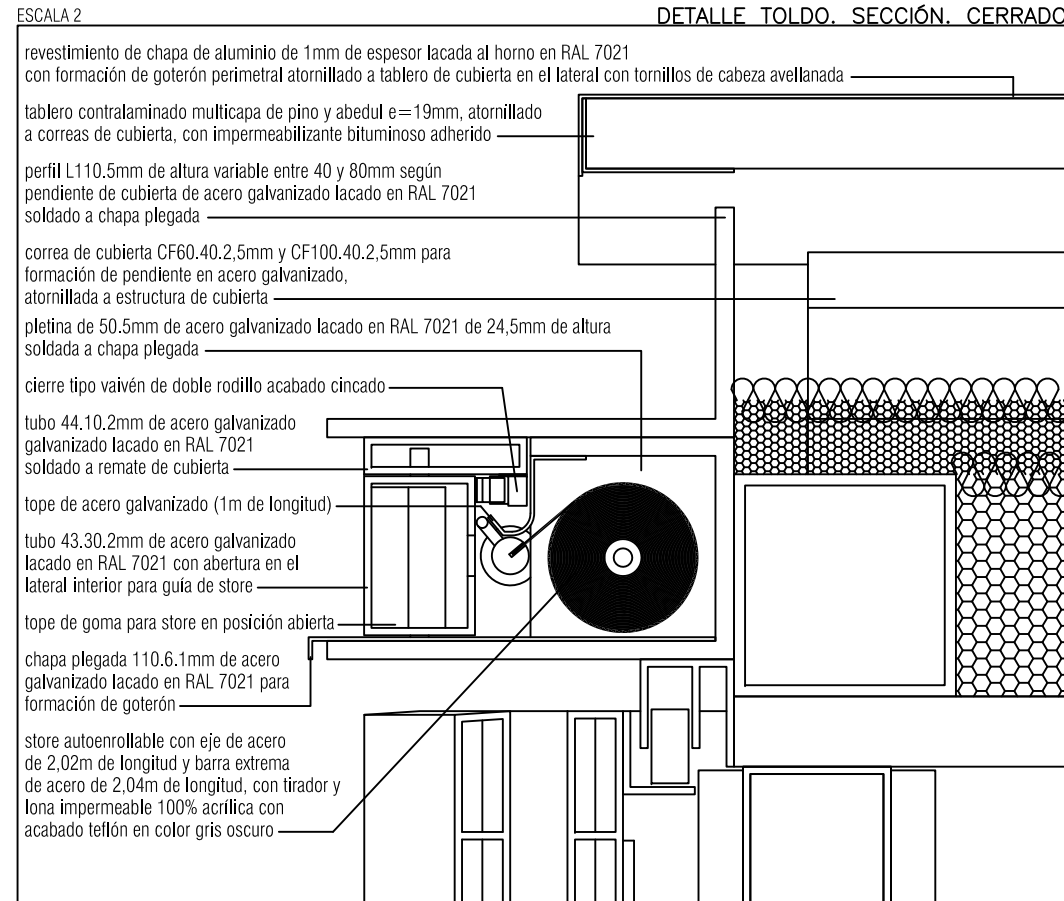

DETALLE TUBO 43.30.2 DE ACERO GALVANIZADO LACADO EN RAL 7021

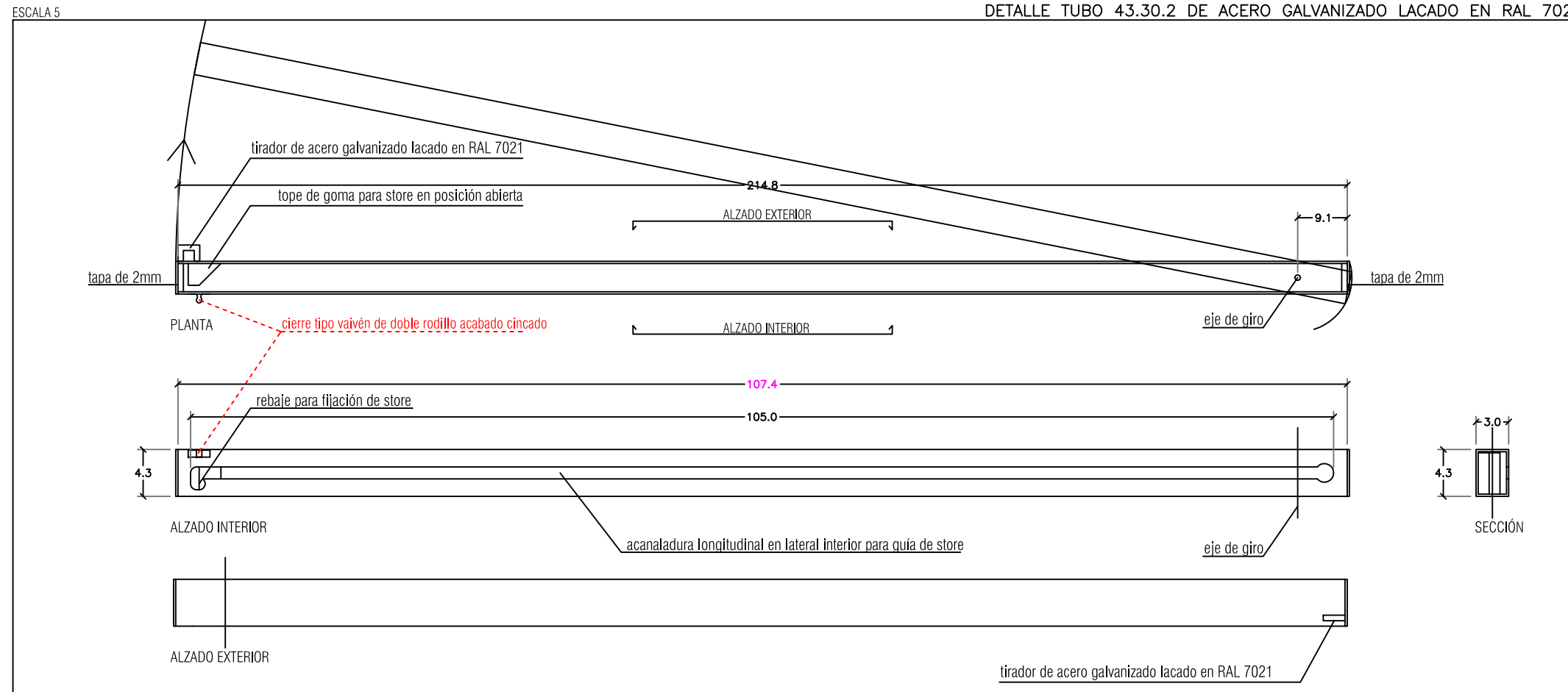

NOTA: LEYENDA EN PLANO MU-219.26

DETALLE ACCESO. CERRADO

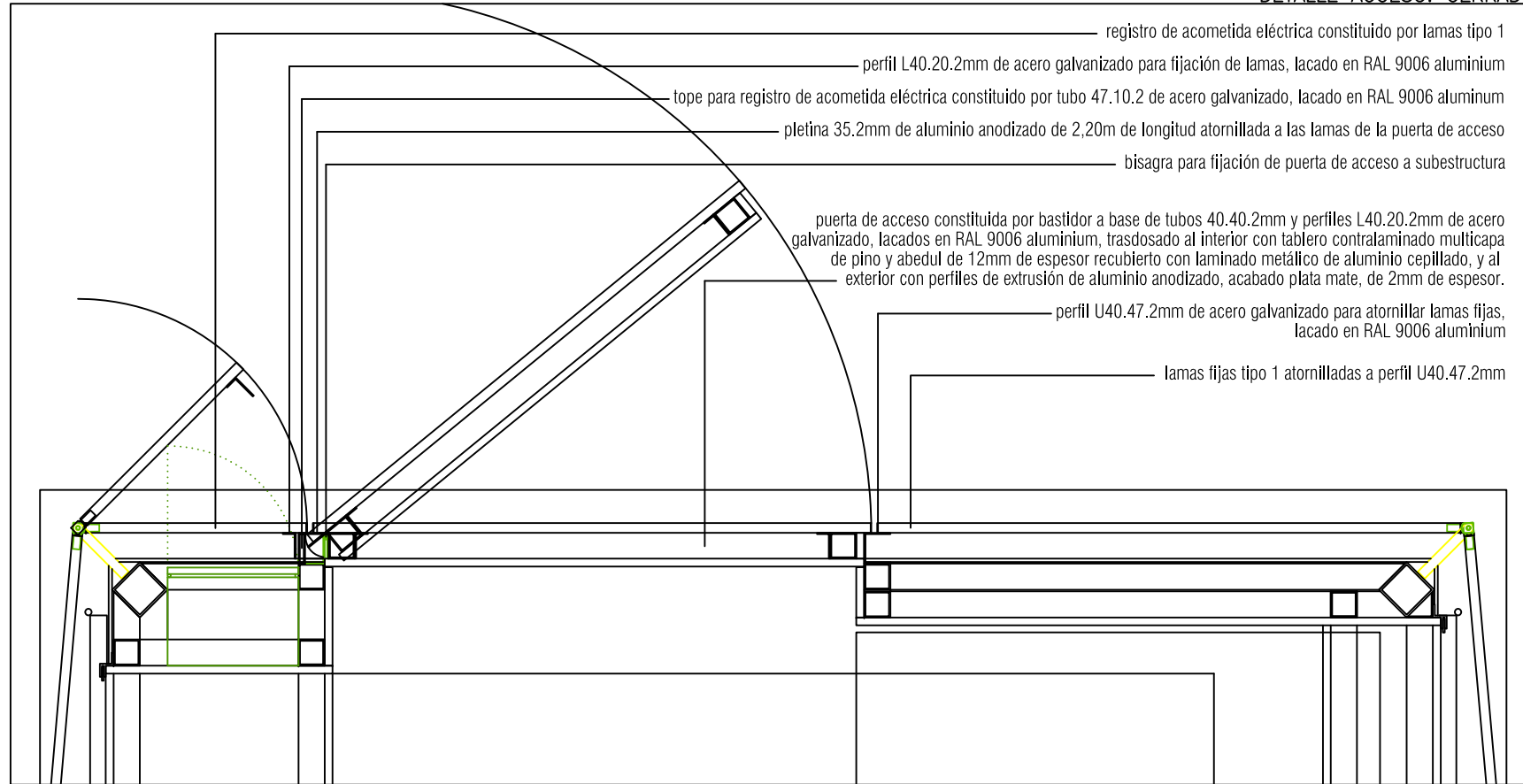

DETALLE PUERTA DE ACCESO. SECCIÓN

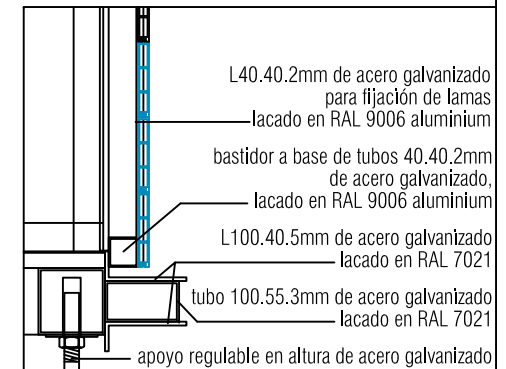
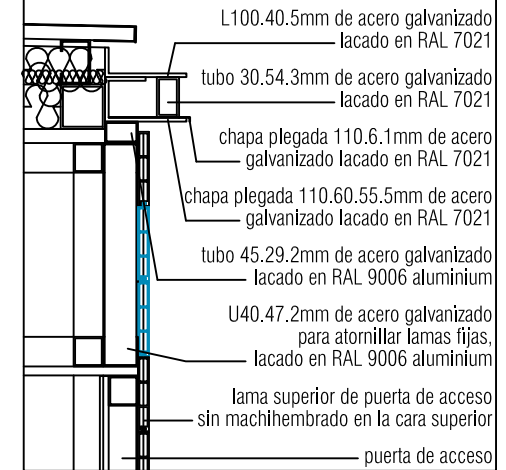

DETALLE ACCESO

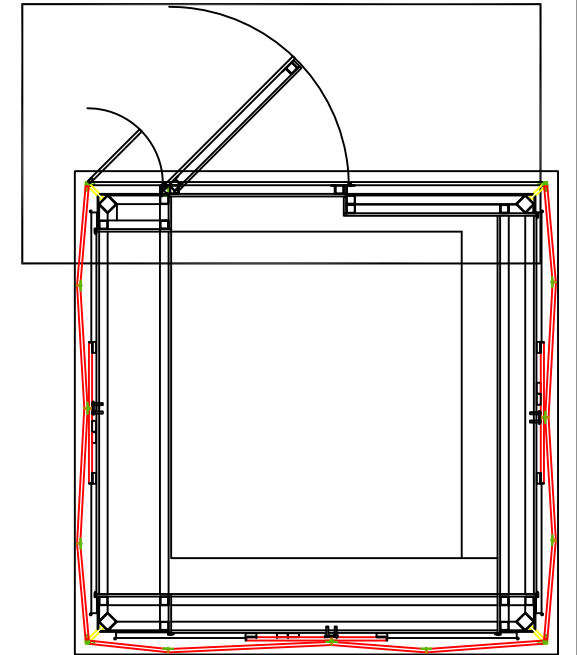

DETALLE ACCESO. ABIERTO

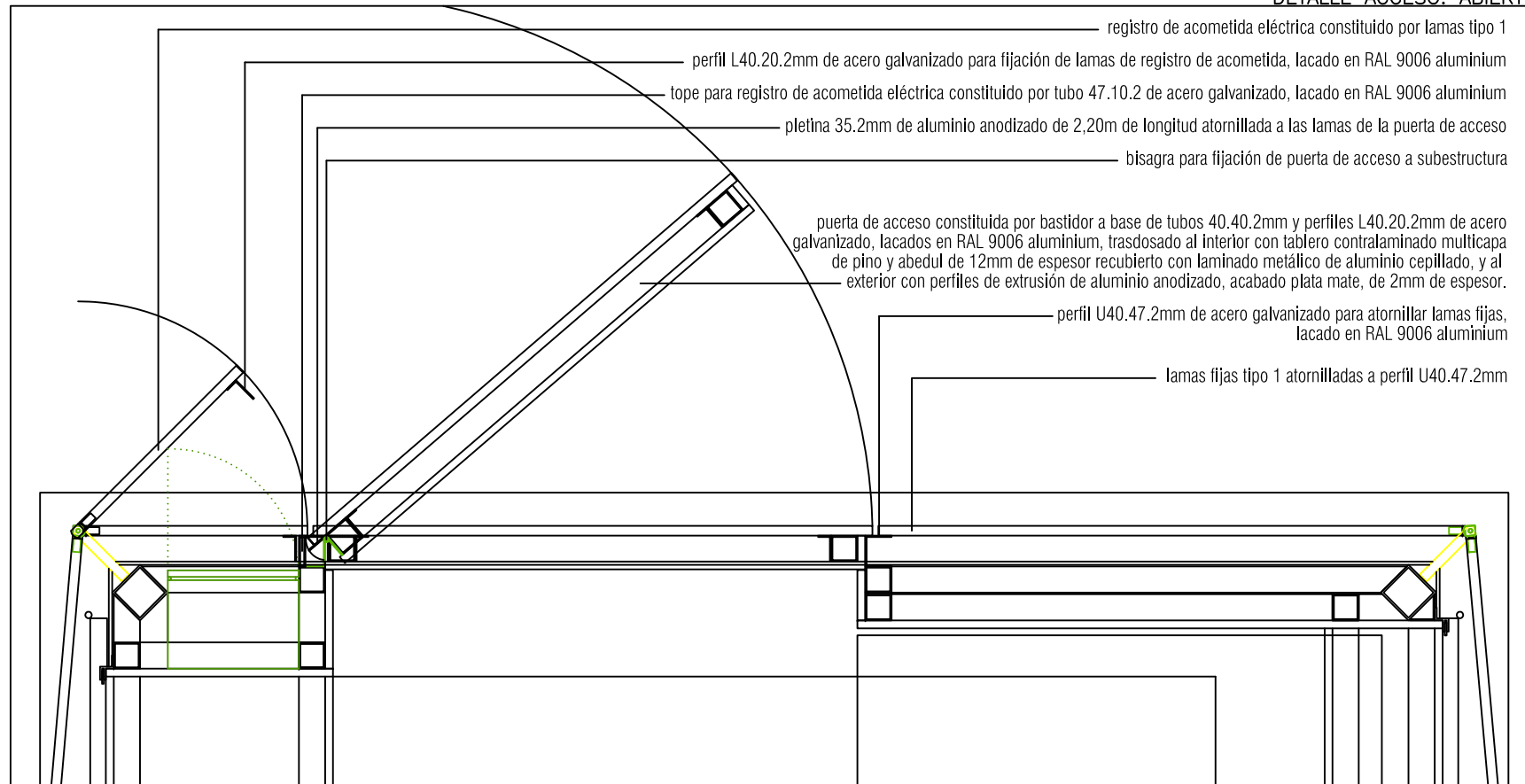

NOTA: LEYENDA EN PLANO MU-219.26

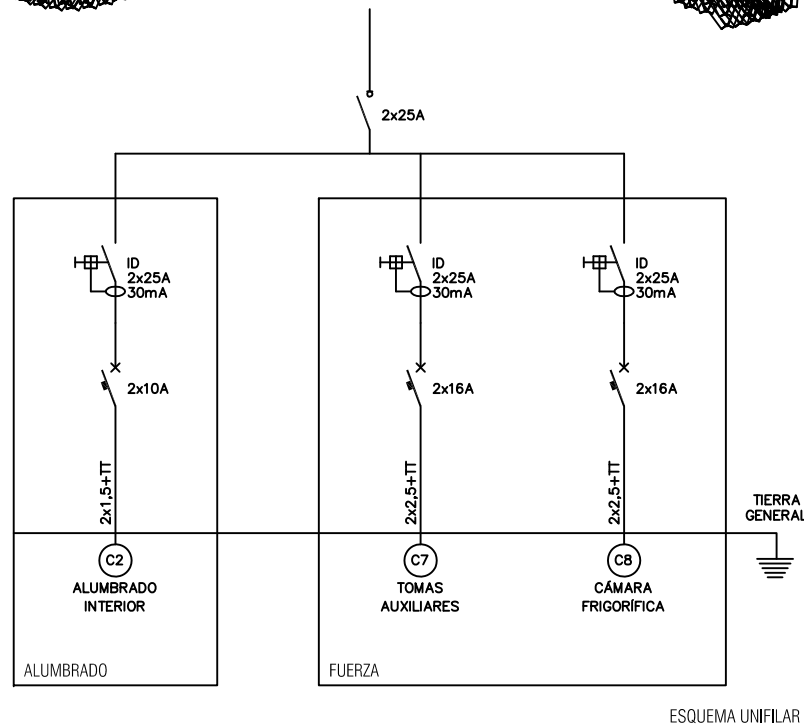
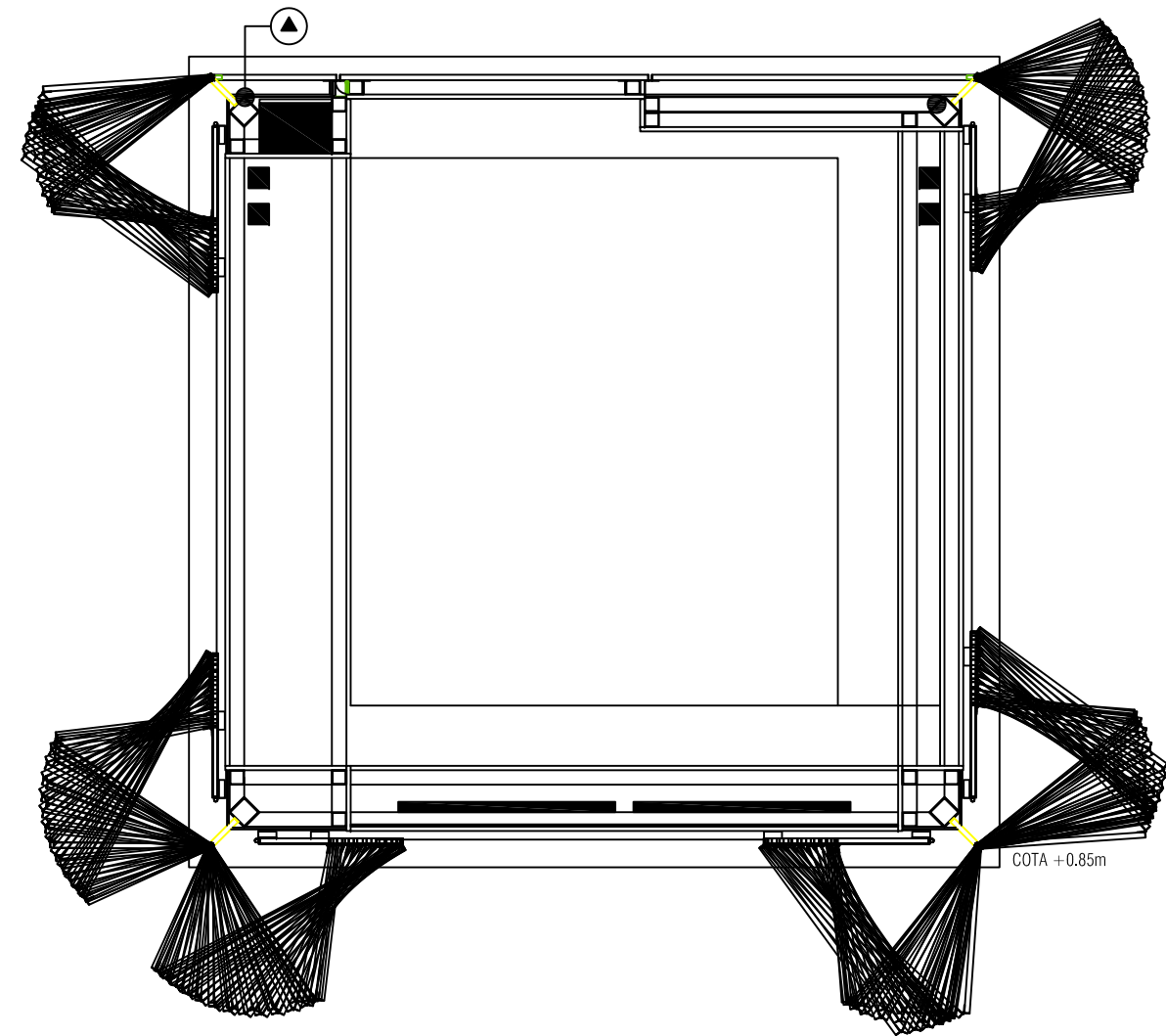
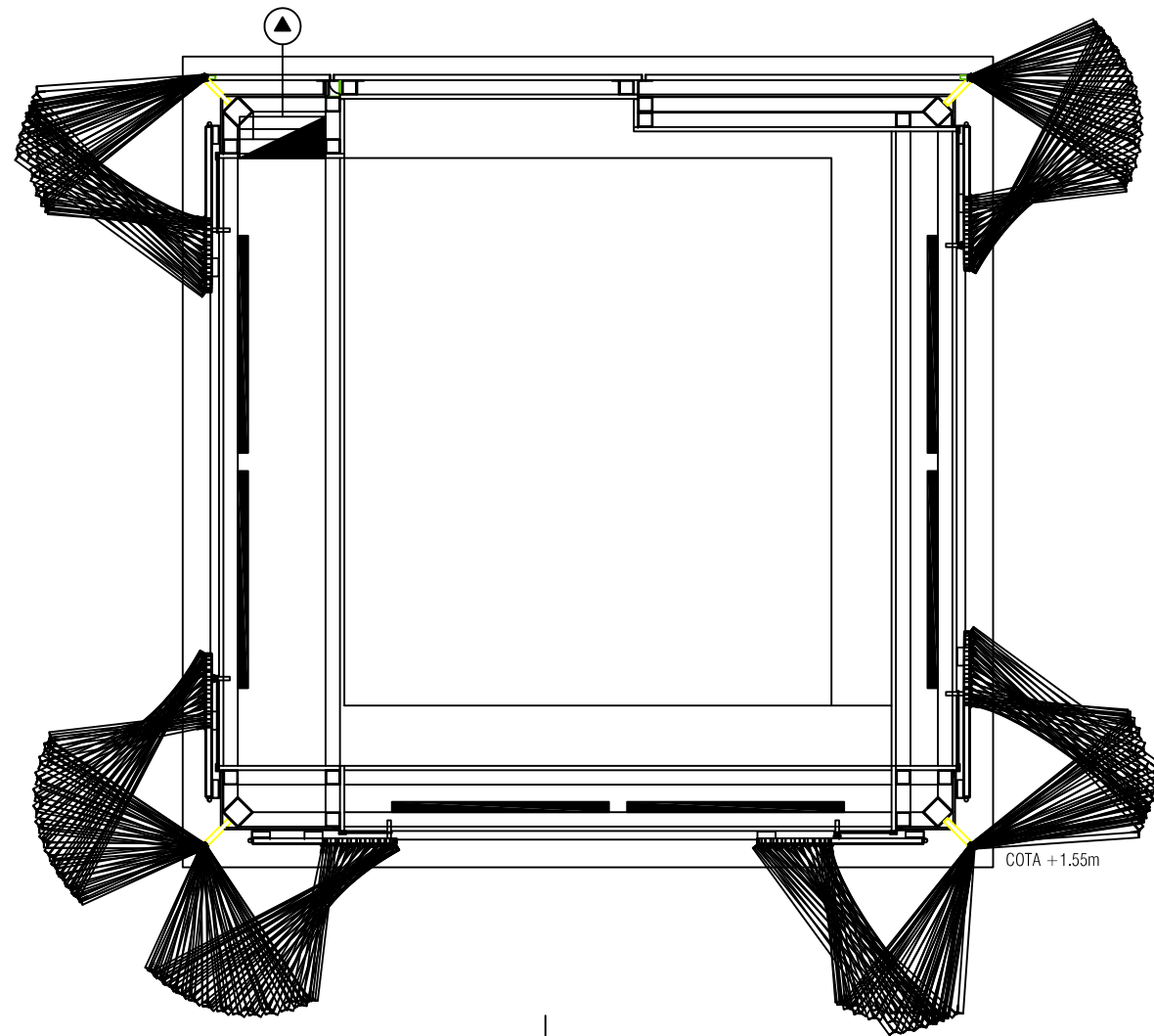

LEYENDA ELECTRICIDAD

	ACOMETIDA ELÉCTRICA
	LUMINARIA EQUIPADA CON TUBO FLUORESCENTE T5 DE13W CON PANTALLA PLÁSTICA
	BASE DE ENCHUFE EN PARED EN ALUMINIO
	CUADRO ELÉCTRICO

LEYENDA TOMA TIERRA

	PICA DE PUESTA A TIERRA P.A.T.-5/8" x 5'
	CONEXIÓN MEDIANTE SOLDADURA ALUMINOTÉRMICA
	CONDUCTOR DE PROTECCIÓN DE COBRE CUBIERTO (sección 16mm ²)

NOTA: Los enchufes se situarán bajo los mostradores
Todos los puntos de luz llevarán toma a tierra

NOTA: El conductor de protección que une cada soporte con el electrodo, o los electrodos entre sí, será de cable unipolar aislado, de tensión asignada 450/750 V, con recubrimiento de color verde-amarillo, y sección mínima de 16 mm² de cobre.
Todas las conexiones de los circuitos de tierra, se realizarán mediante terminales, grapas, soldadura o elementos apropiados que garanticen un buen contacto permanente y protegido contra la corrosión.
Se verificará la idoneidad de la instalación de puesta a tierra en función de las características del terreno.
El replanteo de electrodos se realizará considerando el trazado de las distintas redes de distribución urbanas.
Se conectarán a tierra todas las partes metálicas.

NOTA: LEYENDA EN PLANO MU-219.26

- 1 perfil de acero L50.18.3 para remate y fijación de lamas machihembradas, lacado al horno con pintura en polvo de poliéster polimerizado en color RAL9006 ALUMINIUM
- 2 bisagras de acero galvanizado 80x50x1.5
- 3 bisagra de extremo de lamas de aluminio anodizado, acabado plata mate, según planos de detalle.
- 4 pieza de cierre y tiradores formados por casquillos circulares de acero galvanizado Ø10mm y 50mm de longitud según detalle.
- 5 chapa de aluminio de 1mm de espesor y lacada al horno con pintura en polvo de poliéster polimerizado en color RAL 7021, con juntas entre planchas solapadas y selladas con silicona neutra color gris, y fijada a los cantos del tablero mediante tornillos de cabeza avellanada.
- 6 lámina impermeabilizante bituminosa adherida a tablero.
- 7 tablero contralaminado multicapa de pino y abedul de 19mm de espesor, fijado a perfiles conformados mediante tornillos de cabeza avellanada.
- 8 perfil conformado CF100.40.25 de acero galvanizado para formación de pendientes
- 9 perfil conformado CF60.40.25 de acero galvanizado para formación de pendientes
- 10 cámara de aire ventilada lateralmente.
- 11 aislamiento térmico a base de poliestireno extruido XPS en dos capas de 60mm y 30mm.
- 12 tablero contralaminado multicapa de pino y abedul de 19mm de espesor, fijado a estructura de cubierta con tornillos de cabeza avellanada y recubierto con laminado metálico de aluminio cepillado tipo CHEMETAL 702 Brushed Aluminium - 700 Series HPL Classics o similar.
- 13 pieza de remate perimetral superior constituida por perfiles de acero galvanizado según detalle, fijada a la estructura de cubierta mediante uniones soldadas realizadas y controladas en taller. Todos los perfiles estarán lacados al horno con pintura en polvo de poliéster polimerizado, en color RAL 7021.
- 14 sistema de sombra constituido por store autoenrollable alojado en el interior del perfil de remate superior y detallado en planos de detalle.
- 15 perfil rectangular 43.30.2 pivotante en acero galvanizado y lacado al horno en pintura de polvo de poliéster polimerizado color RAL7021, con acanaladura guía para el deslizamiento la barra extrema de store autoenrollable, detallado en planos de detalle.
- 16 lama (tipo 1 - independiente) de aluminio extruido de 100mm de ancho y 15mm de espesor con celdas intermedias, goterón y tapas laterales de 1mm según detalle, acabado anodizado color plata o blanco mate y aislamiento interior mediante espuma de poliuretano inyectada.
- 17 lama (tipo 2 - machihembrada) de aluminio extruido de 100mm de ancho y 15mm de espesor con celdas intermedias y tapas laterales de 1mm según detalle, acabado anodizado color plata o blanco mate y aislamiento interior mediante espuma de poliuretano inyectada.
- 18 guía y rodamiento de puerta correderas de cerramiento fijados en los extremos de la hoja interior según detalle.
- 19 pieza de remate perimetral inferior constituida por dos perfiles de acero galvanizado L110.40.5 y perfil tubular 100.55.2 intermedio según detalle, fijada a la estructura de suelo mediante uniones soldadas realizadas y controladas en taller. Todos los perfiles estarán lacados al horno con pintura en polvo de poliéster polimerizado, en color RAL 7021.
- 20 pavimento de chapa repujada de acero galvanizado con motivos redondos estampados de 2mm de espesor, atornillado a tablero con tonillos de cabeza avellanada.
- 21 tablero contralaminado multicapa de pino y abedul de 21mm de espesor, con imprimación impermeabilizante.
- 22 tablero contralaminado multicapa de pino y abedul de 12mm de espesor, fijado a bastidor con tornillos de cabeza avellanada y recubierto con laminado metálico de aluminio cepillado tipo CHEMETAL 702 Brushed Aluminium - 700 Series HPL Classics o similar.
- 23 plancha de policarbonato transparente de 4mm de espesor.
- 24 plancha de policarbonato sobre perfiles angulares perimetrales de aluminio de 1mm de espesor fijados a canto de tablero contralaminado multicapa según detalle. Tubo fluorescente T5 13W
- 25 apoyo regulable en altura de acero galvanizado, insertado en perfiles tubulares 90.3 que conforman la estructura de suelo, con capacidad de regulación de desniveles hasta un máximo de 10cm.
- 26 tirador circular D LINE o similar, Ø50mm empotrado en carpintería y cerradura
- 27 cerradura con embellecedor circular en acero, Ø50mm
- 28 caja de cuadro eléctrico empotrado en paramento vertical y recubierto con laminado metálico de aluminio cepillado tipo CHEMETAL 702 Brushed Aluminium - 700 Series HPL Classics o similar.
- 29 canaleta eléctrica con enchufes en aluminio.
- 30 perfil U de acero galvanizado de 2mm de espesor para fijación de lamas, lacado en color RAL 9006 aluminium.