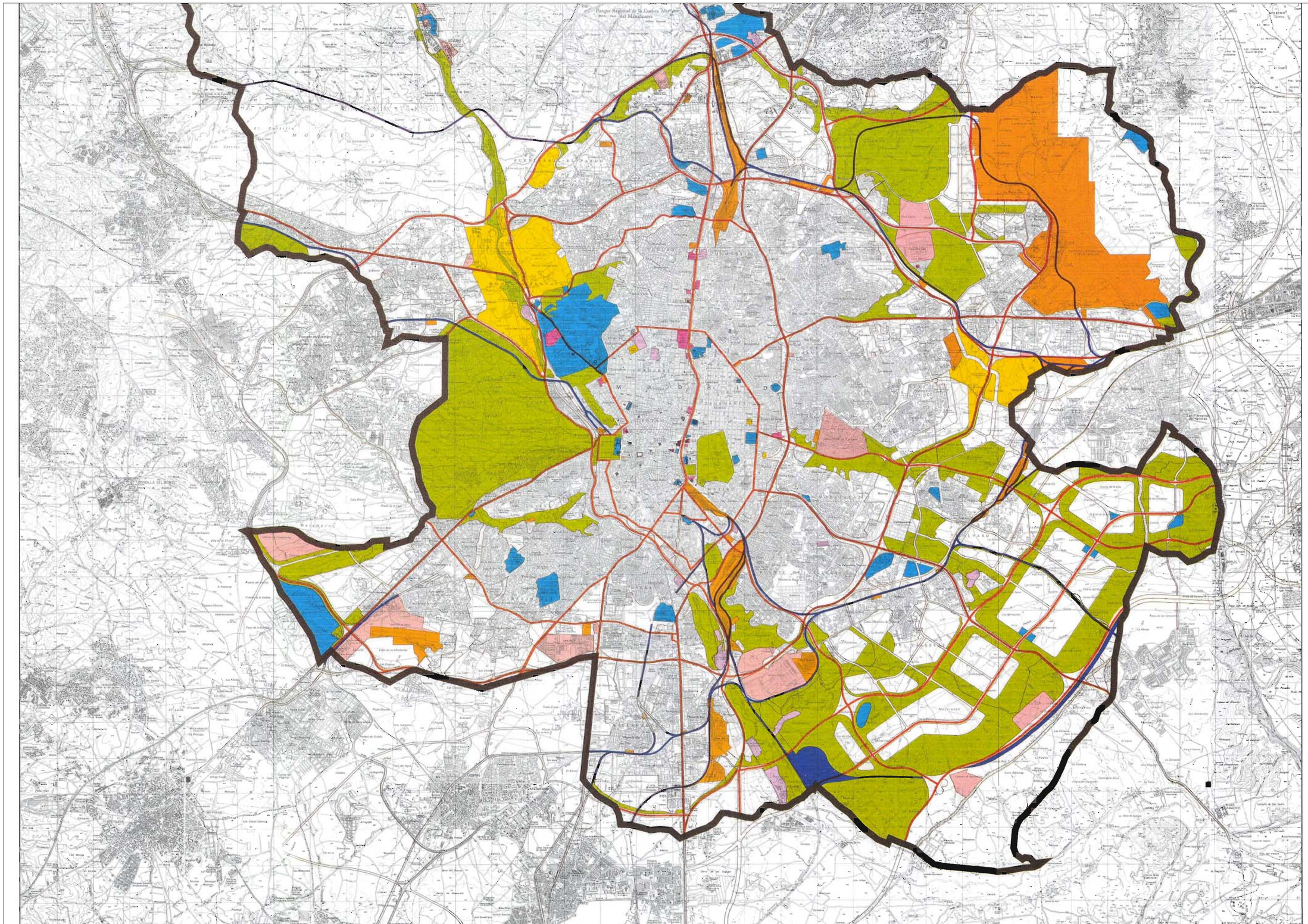

SISTEMAS GENERALES

- VIARIO
- FERROVIARIO
- TRANSPORTES
- ZONAS VERDES
- DEPORTIVOS
- EQUIPAMIENTOS
- INFRAESTRUCTURAS BÁSICAS
- SERVICIOS PÚBLICOS
- SERVICIOS DE LA ADMINISTRACIÓN

Código: ID.PG-03

Número: 012

Plano: INFORMACIÓN DESCRIPTIVA
PGOUM 1997. ESTRUCTURA
SISTEMAS GENERALES

Escala: 1/50.000
Fecha: MAYO 2008

plan especial río manzanares

MADRID
ÁREA DE GOBIERNO DE URBANISMO y VIVIENDA

COORDINACIÓN GENERAL DE PROYECTOS SINGULARES

Equipo Redactor: mrío arquitectos