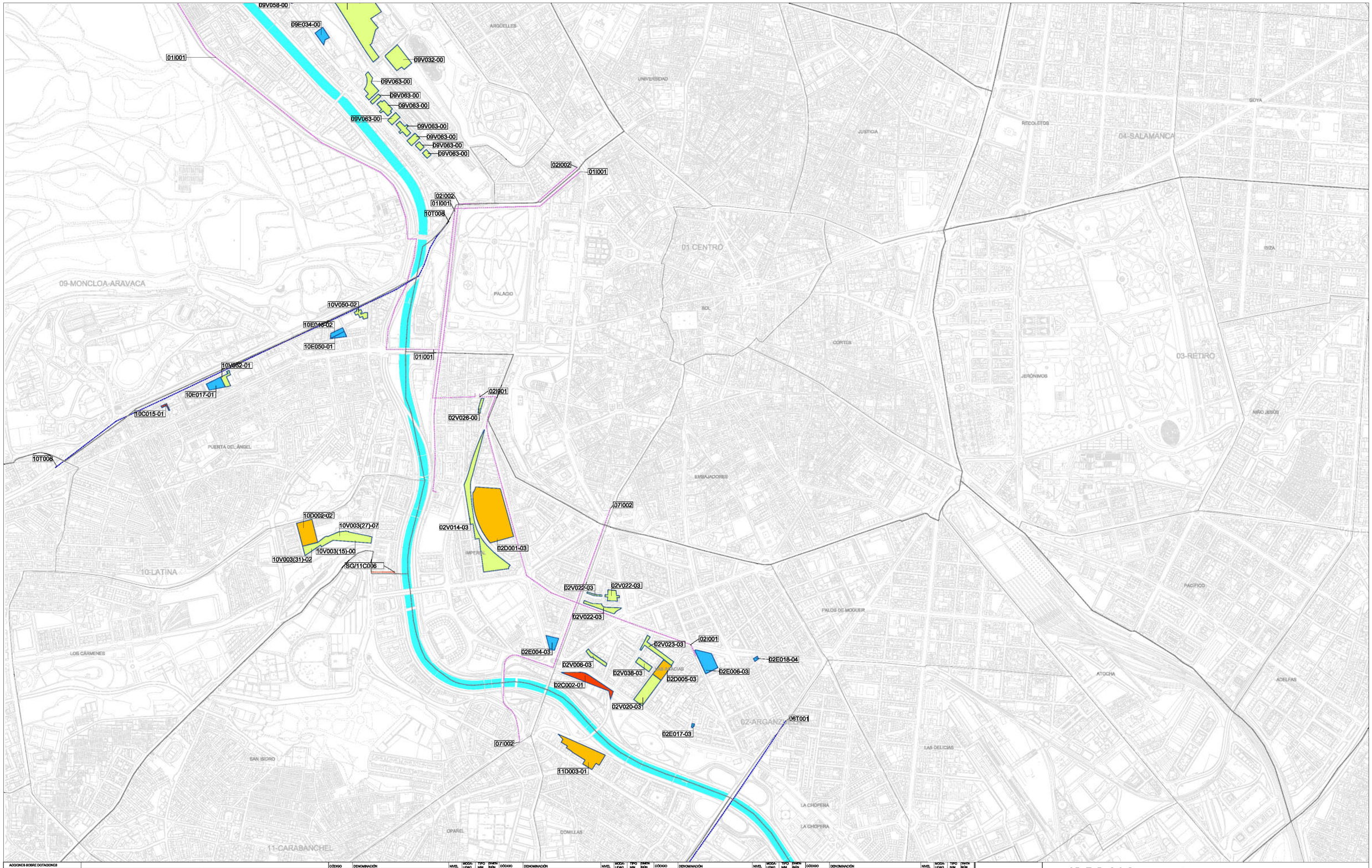

ACCIONES SOBRE DOTACIONES

OCUPAN SUELO

- ZONA VERDE
- DEPORTIVO
- EQUIPAMIENTO
- SERVICIO PÚBLICO
- ADMINISTRACIÓN PÚBLICA
- SERVICIOS INFRAESTRUCTURALES
- SER. DE TRANS., TRANS. FERROV.
- VÍA PÚBLICA PRINCIPAL

NO OCUPAN SUELO

- SERVICIOS INFRAESTRUCTURALES
- SERVICIOS DE TRANSPORTE
- ACCIÓN DE MEJORA VÍA PÚBLICA
- ACCIÓN PUNTUAL

11D067(01)-02
DISTRITO | MODO DE OBTENCIÓN DE SUELO
TIPO DE DOTACIÓN | TIPO DE DOTACIÓN
NÚMERO DEL CHEKIN

CÓDIGO TIPO DE DOTACIÓN			
V ZONA VERDE	VB ZONA VERDE BÁSICA	C VÍA PÚBLICA PRINCIPAL	CM VÍA PÚBLICA METROPOLITANA
	VS ZONA VERDE SINGULAR		CU VÍA PÚBLICA URBANA
D DEPORTIVO	DB DEPORTIVO BÁSICO		CD VÍA PÚBLICA DISTRITAL
	DS DEPORTIVO SINGULAR		CL VÍA PÚBLICA LOCAL
S SERVICIO PÚBLICO	SB SERVICIO PÚBLICO BÁSICO	E EQUIPAMIENTO	CN VÍA PÚBLICA MUDO DE ENLACE
	SS SERVICIO PÚBLICO SINGULAR		EB EQUIPAMIENTO BÁSICO
A ADMON. PÚBLICA	AB ADMINISTRACIÓN PÚBLICA BÁSICA	MODALIDAD	ES EQUIPAMIENTO SINGULAR
	AS ADMINISTRACIÓN PÚBLICA SINGULAR	L LOCAL G GENERAL	
I SERVICIOS INFRAESTRUCTURALES	IA INFRAES. DE ABASTECIMIENTO DE AGUA	TIPO	
	IS INFRAES. DE SANEAMIENTO	N NUEVA ACCIÓN M MEJORA	
	IE INFRAES. DE ENERGÍA ELÉCTRICA	MODOS DE OBTENCIÓN DE SUELO	
	IG INFRAES. DE GAS	00 SUELO OBTENIDO	
	IT INFRAES. DE TELEFONÍA	01 TRANSFERENCIA DE APROVECHAMIENTOS URBANÍSTICOS	
	IR INFRAES. DE RESIDUOS SÓLIDOS	02 UNIDAD DE EJECUCIÓN	
T SERV. DE TRANSPORTE	TF TRANSPORTE FERROVIARIO	03 GESTIÓN INCORPORADA	
	TI INTERCAMBIADORES	04 ACTUACIÓN AIRLADA EN SUELO URBANO	
	TL LOGÍSTICA DEL TRANSPORTE	05 SG INCLUIDO EN SUELO URBANO CON GESTIÓN INCORPORADA	
	TR PLATAFORMA RESERVADA	06 SG INCLUIDO EN SUELO URBANIZABLE INCORPORADO	

CÓDIGO	DENOMINACIÓN	NIVEL	MODALIDAD	TIPO AIM	DIMENSIÓN
06T002(01)-00	ESTACIÓN DE CERCANIAS PUENTE DE LOS FRANCESES	TI	SG	N	7.224
06T002(02)-00	ESTACIÓN DE CERCANIAS PUENTE DE LOS FRANCESES	TI	SG	N	7.224
09V053-00	PIDEL REY GITCO, Y JACINTO ALCANTARA	VB	SL	N	8.021
01I001	LÍNEA ELÉCTRICA DC 220 KV MANZANRESO-NORTE-CORRALLON	NC	–	N	–
09E034-00	EQUIPAMIENTO BÁSICO EN ARGANZUELA APL02.21	EB	SL	N	789
09E034-00	EQUIPAMIENTO BÁSICO EN MONCLOA-ARAVACA NZ.3.1.e	EB	SL	N	3.044
09V063-00	AVDA. DE VALLADOLID	VB	SL	N	15.119
02I002	LÍNEA ELÉCTRICA CONEXIÓN MELANCÓLICOS-ANDELLES	NC	–	N	–
10T008	CARRIL SUR EN ACCESOS DE LA N-V	TR	–	N	–
02I001	LÍNEA ELÉCTRICA CONEXIÓN PEÑUELAS-MAZARREDO	NC	–	N	–
11C006	M30. MEJORA ACCESO DESDE PI ERMITA DEL SANTO	CN	SG	N	–
07I002	ARTERIA DE ABAST., AGUA RSURUSUD DSL SUR	NC	–	N	–
06T001	PLAT./RESERVADA SUS. NORTE-SUR, CASTELLANA	TR	–	N	–
02T006	SG AVENIDAS DE CÓRDOBA Y ANDALUCÍA	TR	–	N	–
13C003	MEJORAS C/ DE PERALES	CL	SL	M	–
17I006	LÍNEA ELÉCTRICA CONEXIÓN EL ESPINILLO-AHUONEB	NC	–	N	–
10C015-01	PROLONGACIÓN ESITE C/ ALMIRANTE REQUESENS	CL	SL	N	452
10E017-01	EQUIPAMIENTO BÁSICO EN LA LATINA NZ.3.1.a	EB	SL	N	3.234
10V052-01	C/ SIESSUTO	VB	SL	N	1.818
10E046-02	EQUIPAMIENTO BÁSICO EN LA LATINA APE.10.08	EB	SL	N	1.207

CÓDIGO	DENOMINACIÓN	NIVEL	MODALIDAD	TIPO AIM	DIMENSIÓN
10E050-01	EQUIPAMIENTO BÁSICO EN LA LATINA NZ.3.1.a	EB	SL	N	1.005
10V050-02	C/ BAAVEZRA FAJARDO	VB	SL	N	1.844
10D002-02	PISCINA DE LA LATINA	DB	SL	N	8.483
10V003(27)-07	PARQUE DISTRITAL DE LA LATINA	VB	SG	N	668.948
10V003(15)-00					
10V003(31)-02					
10V003(27)-07					
10V003(27)-07		CD	SG	M	1.557
10V003(27)-07		CD	SG	M	610
10V003(27)-07		CD	SG	M	799
10V003(27)-07		CD	SG	M	668
10V003(27)-07		CD	SG	M	4.615
10V003(27)-07		CD	SG	M	613
10V003(27)-07	EQUIPAMIENTO BÁSICO EN USERA	EB	SL	N	2.260
10V003(27)-07		CD	SG	N	20
10V003(27)-07		CD	SG	N	3.008
10V003(27)-07	URBANIZACIÓN AVENIDA DE CÓRDOBA	CD	SG	N	1.070
10V003(27)-07		CD	SG	N	854
10V003(27)-07		CD	SG	N	717
10V003(27)-07		CD	SG	N	978
10V003(27)-07		CD	SG	N	2.283
10V003(27)-07		CD	SG	N	3.118
10V003(27)-07		CD	SG	N	1.057
10V003(27)-07		CD	SG	N	537
10V003(27)-07	EQUIPAMIENTO BÁSICO EN USERA	EB	SL	N	2.260
10V003(27)-07	AVDA. DEL MANZANARES/ C/ EMBAJADORES	VB	SL	N	31.369

CÓDIGO	DENOMINACIÓN	NIVEL	MODALIDAD	TIPO AIM	DIMENSIÓN
10V003(27)-07	PARQUE LINEAL MANZANARES	VB	SG	N	527.803
12V038(02)-00					
12V038(11)-00					
12V038(21)-00					
12V038(27)-00	EQUIPAMIENTO BÁSICO EN USERA	EB	SL	N	2.260
12C022-02					
12C001(02)-00	PROLONGACIÓN SUR AVDA. DEL PLANETARIO	CD	SG	N	20
12C001(05)-00		CD	SG	N	3.008
12C001(07)-00		CD	SG	M	854
12C001(10)-00		CD	SG	M	717
12C001(09)-00		CD	SG	N	978
12C001(03)-00		CD	SG	M	610
12C001(07)-00		CD	SG	M	799
12C001(04)-00		CD	SG	M	668
12C001(08)-00		CD	SG	M	613
12C001(10)-00		CD	SG	N	537
12C001(09)-00		CD	SG	N	2.260
12V028-00	ZONA VERDE EN C/ ANTONIO LÓPEZ - NUDO SUR	VB	SL	N	23.849
12V028-00		VB	SL	N	23.849
13V043(01)-00	PARQUE LINEAL DEL MANZANARES	VS	SG	N	456.346
08E028-03	EQUIPAMIENTO BÁSICO ARGANZUELA APL02.21	EB	SL	N	789

CÓDIGO	DENOMINACIÓN	NIVEL	MODALIDAD	TIPO AIM	DIMENSIÓN
02V035-03	C/ RICARDO DAMAS	VS	SL	N	5.591
02V035-02	GLORIETA EMBAJADORES	VS	SL	N	2.886
08E285-02	EQUIPAMIENTO BÁSICO ARGANZUELA APL02.02	EB	SL	N	1.444
02V084-01	ÁREA AJARDINADA SR SL PICO DEL PARR-6.0	VS	SL	N	1.859
08E014-04	EQUIPAMIENTO BÁSICO ARGANZUELA APL02.14	EB	SL	N	308
08E005-03	EQUIPAMIENTO BÁSICO ARGANZUELA APL02.14	EB	SL	N	6.411
02E017-03	EQUIPAMIENTO BÁSICO ARGANZUELA APL02.02	EB	SL	N	152
02V025-03	JARDÍN EN PAPELERA PENINSULAR	VS	SL	N	8.971
02V059-03	C/ MELILLA	VS	SL	N	3.318
08E005-03	DEPORTIVO BÁSICO EN ARGANZUELA APL02.10	DB	SL	N	5.589
02V023-03	ÁREA AJARDINADA EN C/ MELILLA (PAPELERA PENINSULAR)	VS	SL	N	4.392
02V035-03	C/ DEL CARMEN CORUÑA	VS	SL	N	2.192
08E284-03	EQUIPAMIENTO BÁSICO ARGANZUELA APL02.18	EB	SL	N	2.627
02V022-03	TRIJAN ISIDORO DE SEVILLA,7	VS	SL	N	5.145
02V014-03	RONDA DE SEGOVIA s/n	VS	SL	N	20.160
02D001-03	DEPORTIVO BÁSICO EN ARGANZUELA APL02.14	DB	SL	N	31.587
02V025-00	ZONA VERDE BÁSICA EN ARGANZUELA NZ.3.3	VB	SL	N	915
02C002-01	NUEVO TRAZADO P/ DE YESERÍAS	CU	SG	N	4.667
09V033-00	PASILLO VERDE FERROVIARIO	VS	SG	N	72.083
09V058-00	AVENIDA DE VALLADOLID	VS	SL	N	5.384

LÍMITE DEL TÉRMINO MUNICIPAL
LÍMITE DE DISTRITO
LÍMITE DE BARRIO
RÍO MANZANARES

Código: IS.PG-04.2

Número: 025

Plano: INFORMACIÓN SELECTIVA
PGOUM 1997. GESTIÓN
ACCIONES

Escala: 1/8.000
Fecha: MAYO 2008

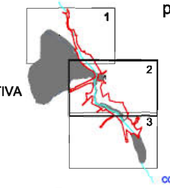

plan especial río manzanares

ÁREA DE GOBIERNO DE URBANISMO y VIVIENDA
MADRID

COORDINACIÓN GENERAL DE PROYECTOS SINGULARES

Equipo Redactor: mrío arquitectos