

# ANEXO I : NUEVOS DESARROLLOS URBANÍSTICOS DEL MUNICIPIO DE MADRID

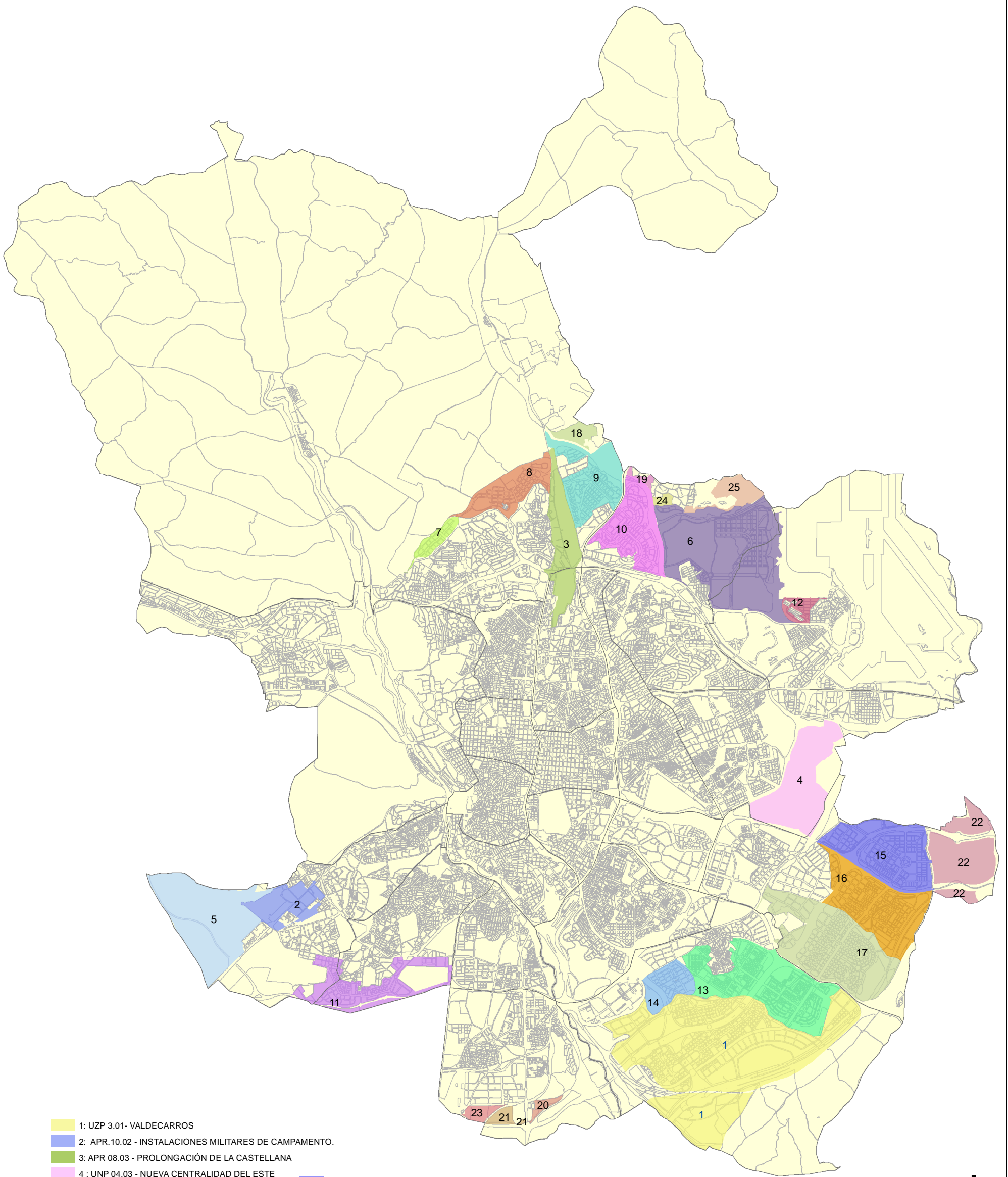

- |   |  |
|---|--|
| 1: UZP 3.01- VALDECARROS                              | 15: UZP 2.01 - EL CAÑAVERAL                  |
| 2: APR.10.02 - INSTALACIONES MILITARES DE CAMPAMENTO. | 16: UZP 2.03 - LOS AHIJONES                  |
| 3: APR 08.03 - PROLONGACIÓN DE LA CASTELLANA          | 17: UZP 2.04: LOS BERROCALES                 |
| 4 : UNP 04.03 - NUEVA CENTRALIDAD DEL ESTE            | 18: AOE 0.00.01 VALDEGRULLA                  |
| 5: UNP 04.07 - REMATE SUROESTE- CAMPAMENTO            | 19: UNP 4.09 ENCINAR DE LOS REYES            |
| 6: UNP 4.01 - VALDEBEBAS                              | 20: UZP.03.02 VEREDA DEL SALOBRAL            |
| 7: UZI 0.06 - ARROYO DEL FRESNO                       | 21: UZP.03.03 LOS LLANOS                     |
| 8: UZI 0.07 - MONTECARMELO                            | 22: UZP 02.02 DESARROLLO DEL ESTE-LOS CERROS |
| 9: UZI 0.08 - LAS TABLAS                              | 23: UZP 03.04 VILLAVERDE- LOS AGÜADOS        |
| 10: UZI 0.09 - SANCHINARRO                            | 24: UZI 00.11 FUENTE FRÍA NORTE              |
| 11: UZI 0.10 - ENSANCHE DE CARABANCHEL                | 25: UNP 04.10 SOLANA DE VALDEBEBAS           |
| 12: UZP 1.01 ENSANCHE DE BARAJAS                      |  |
| 13: UZP 1.03 - ENSANCHE DE VALLECAS                   |  |
| 14: UZP 1.04 - LA ATALAYUELA                          |  |

MANZANAS  
DISTRITOS

0 875 1.750 3.500 5.250 7.000 m

