

Mapa Estratégico de Ruido
del Distrito
Hortaleza



2011

HORTALEZA

DATOS ADMINISTRATIVOS DEL DISTRITO CENTRO

Barrio	Superficie (ha)	Población 01/01/2012	Densidad (Hab/ha)
16.1 Palomas	112,98	68	60
16.2 Piovera	313,96	147	47
16.3 Canillas	251,70	425	169
16.4 Pinar del Rey	263,21	553	210
16.5 Apóstol Santiago	120,51	157	130
16.6 Valdefuentes	1679,12	398	24

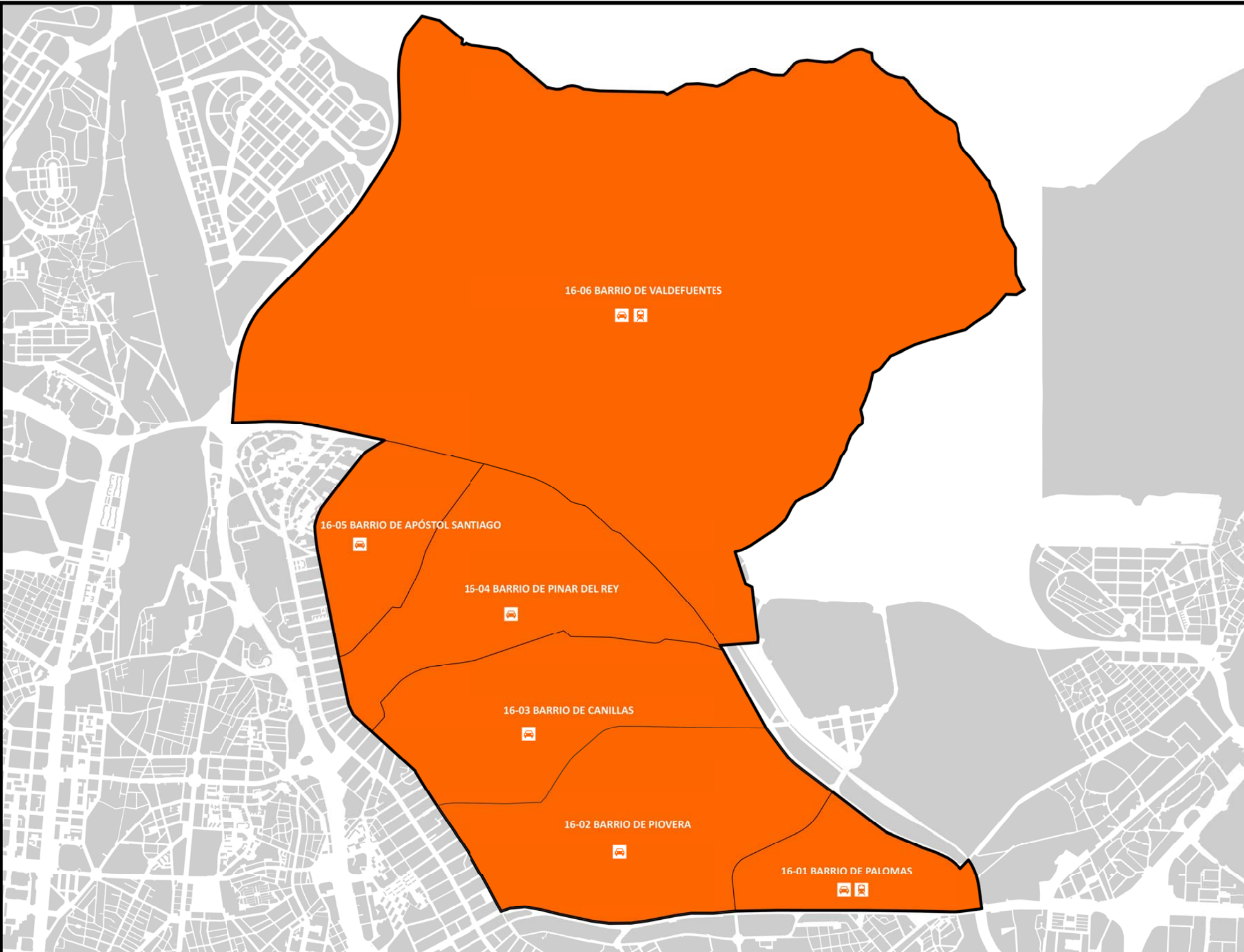
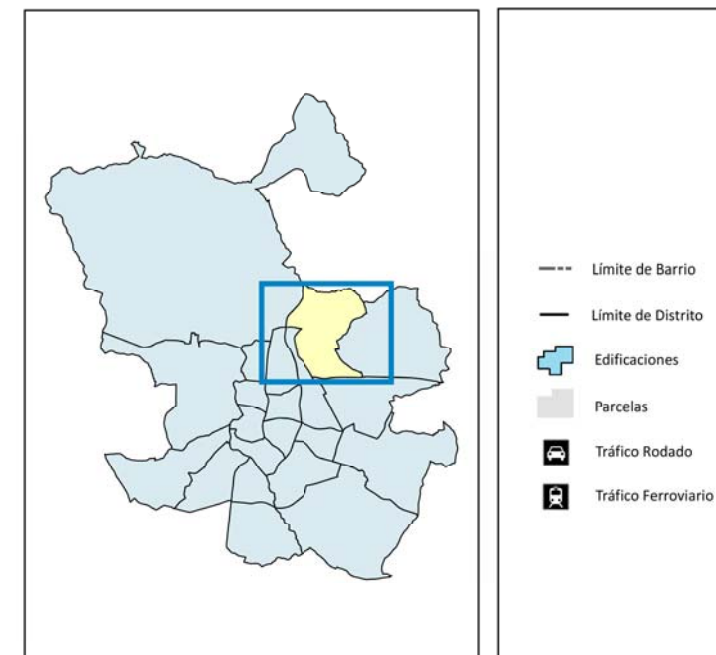
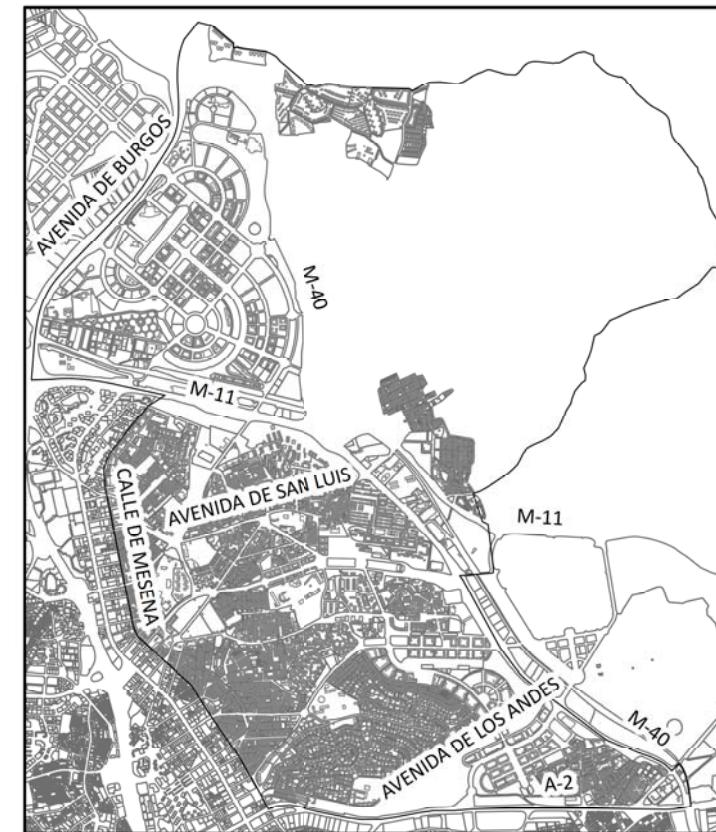

Ag_MAD_Madrid_Adm_16

8_Adm_16



Distribución Administrativa del Distrito Hortaleza



HORTALEZA

POBLACIÓN EXPUESTA A RANGOS DE L_d

Distrito	Rango de Exposición dBA	Nº Personas (centenas)
Hortaleza	< 55	1106
	55 - 60	412
	60 - 65	179
	65 - 70	48
	70 - 75	4
	> 75	0

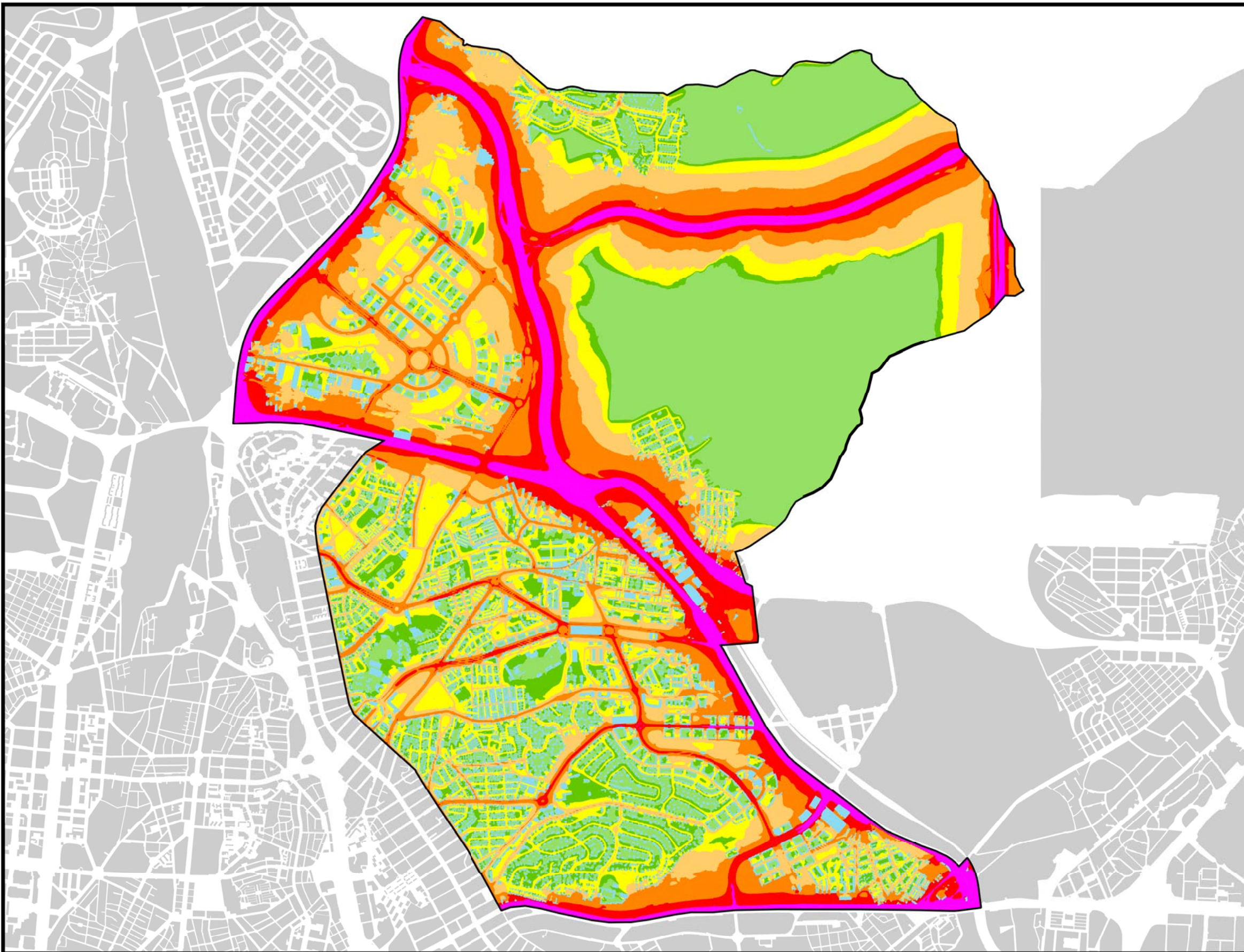
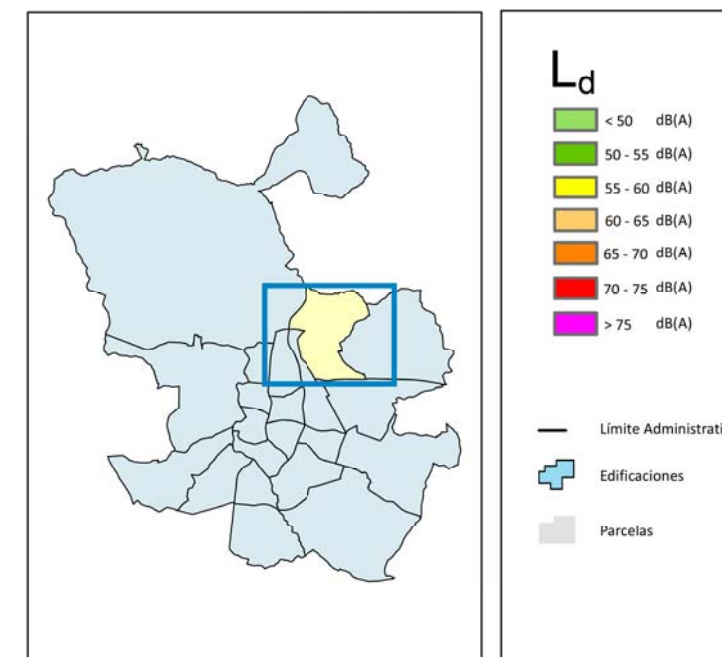
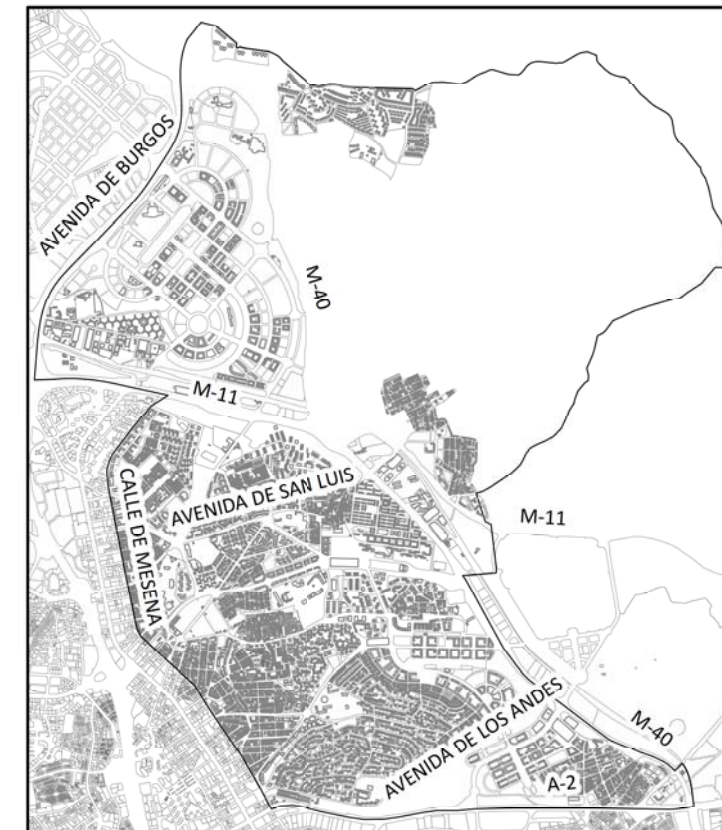

Ag_MAD_Madrid_C_Ld_16



8_1C_16

Nivel Continuo Equivalente Diurno. Distrito Hortaleza

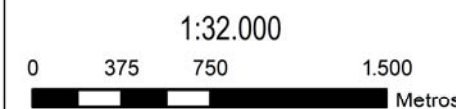
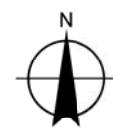

HORTALEZA

POBLACIÓN EXPUESTA A RANGOS DE L_e

Distrito	Rango de Exposición dBA	Nº Personas (centenas)
Hortaleza	< 55	1186
	55 - 60	370
	60 - 65	148
	65 - 70	43
	70 - 75	3
	> 75	0

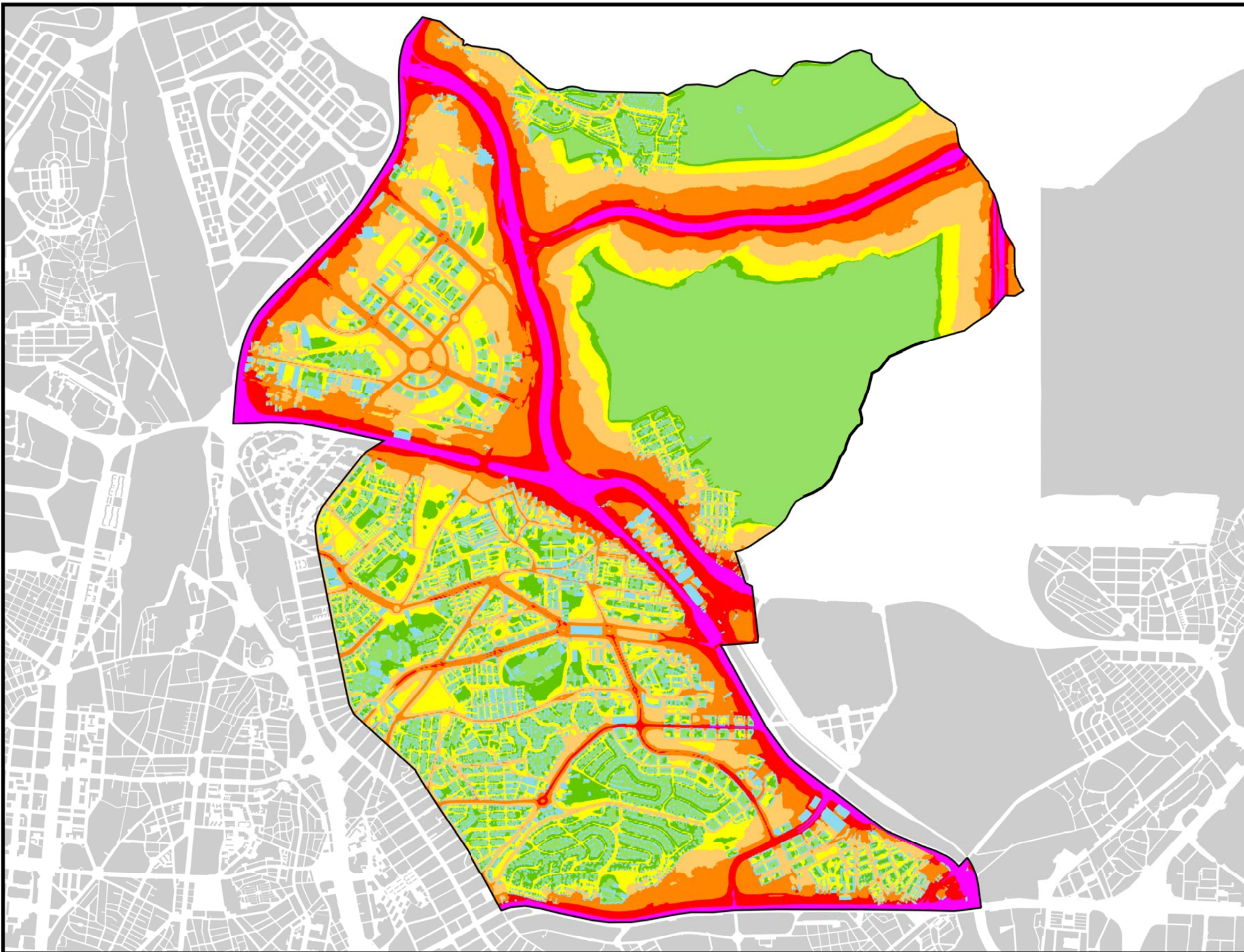
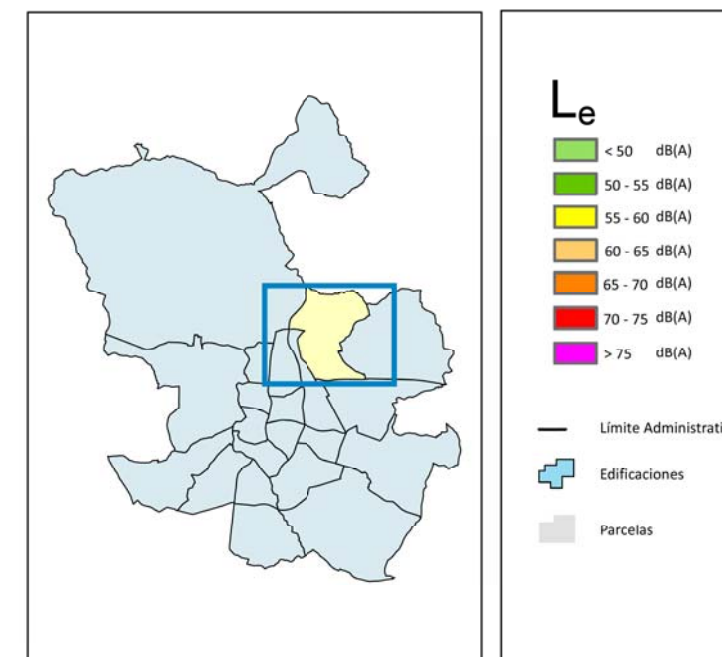
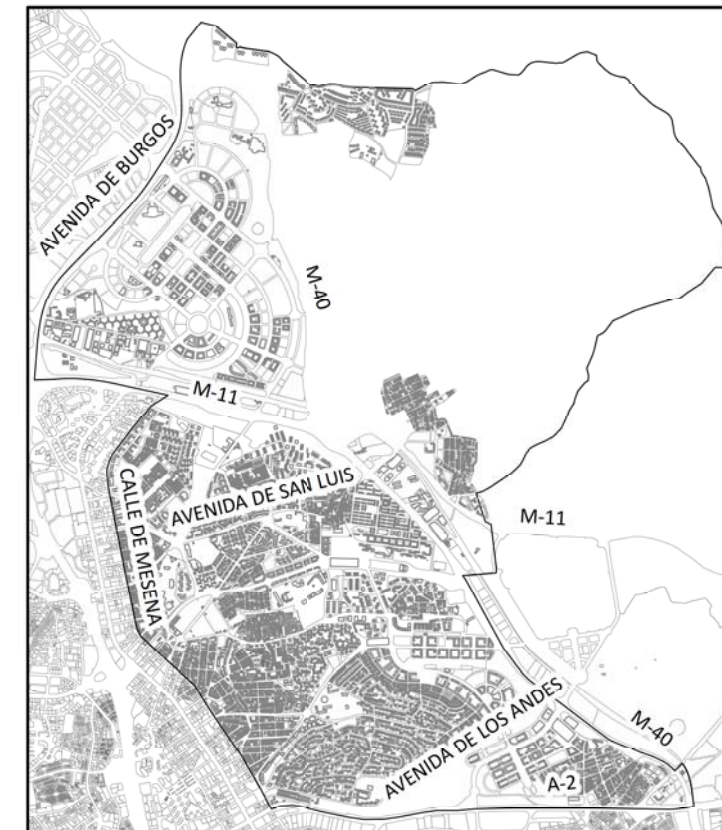

Ag_MAD_Madrid_C_Le_16

8_2C_16



Nivel Continuo Equivalente Vespertino. Distrito Hortaleza

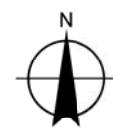

1:32.000

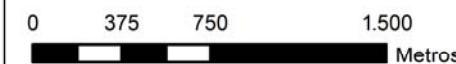

HORTALEZA

POBLACIÓN EXPUESTA A RANGOS DE L_n

Distrito	Rango de Exposición dBA	Nº Personas (centenas)
Hortaleza	< 50	1149
	50 - 55	364
	55 - 60	169
	60 - 65	59
	65 - 70	8
	> 70	0

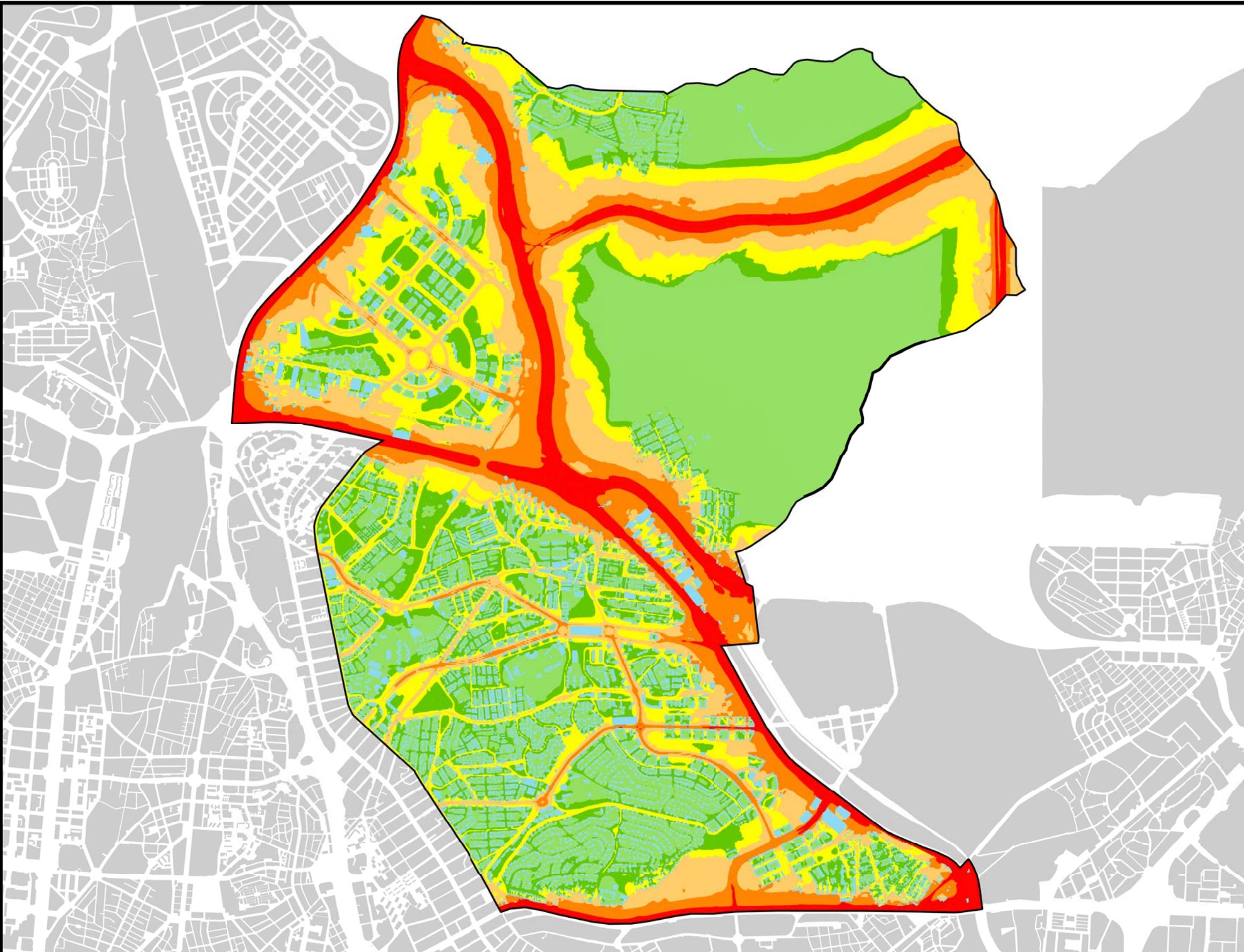
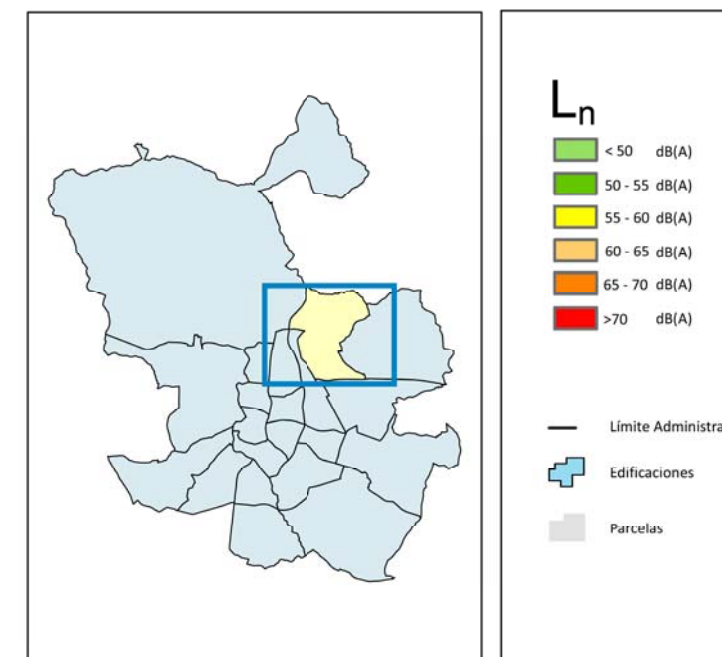
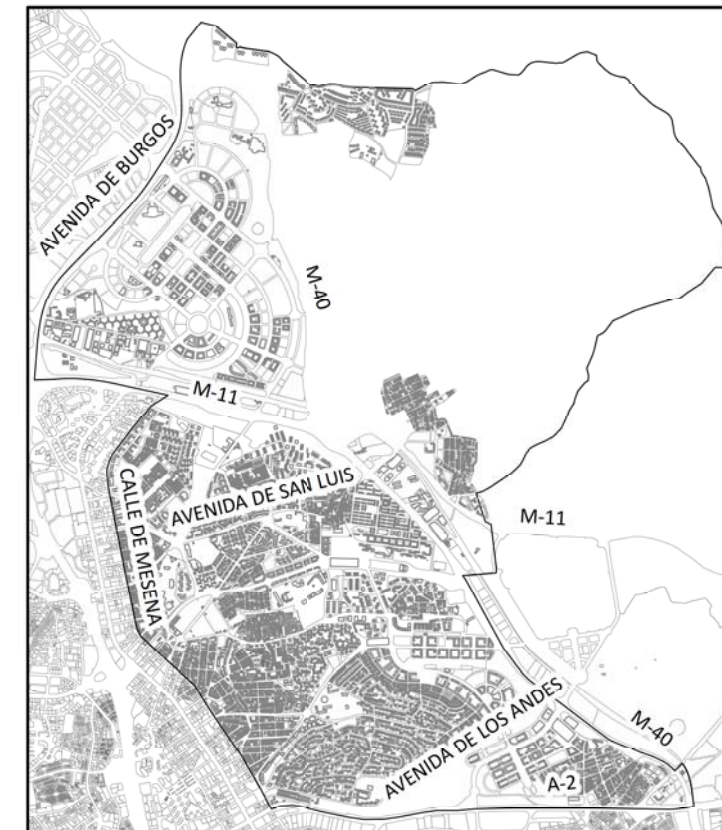

Ag_MAD_Madrid_C_Ln_16

8_3C_16



Nivel Continuo Equivalente Nocturno. Distrito Hortaleza

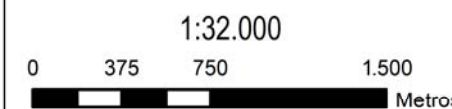
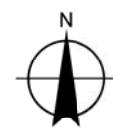

HORTALEZA

POBLACIÓN EXPUESTA A RANGOS DE L_{den}

Distrito	Rango de Exposición dBA	Nº Personas (centenas)
Hortaleza	< 55	850
	55 - 60	453
	60 - 65	306
	65 - 70	110
	70 - 75	30
	> 75	1

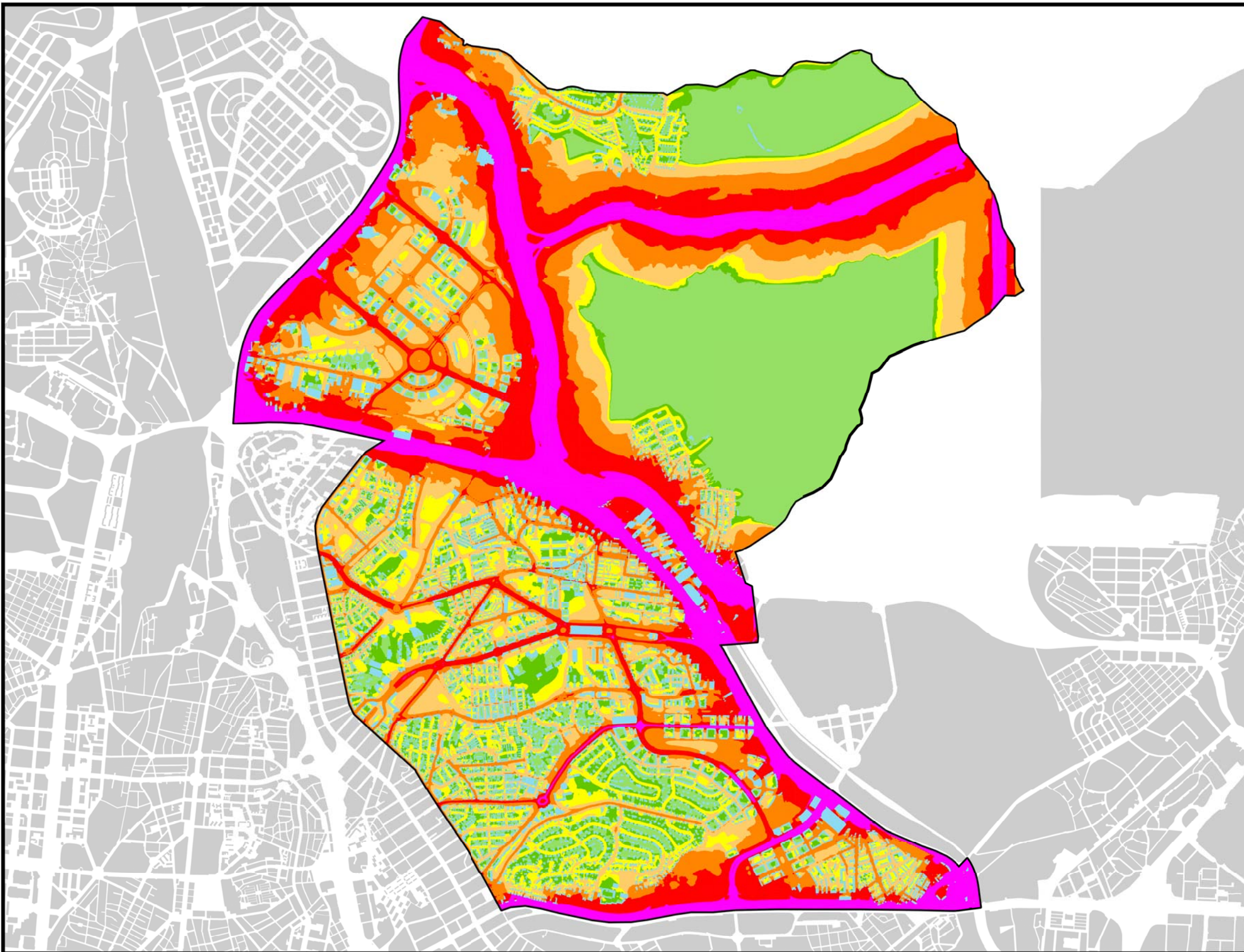
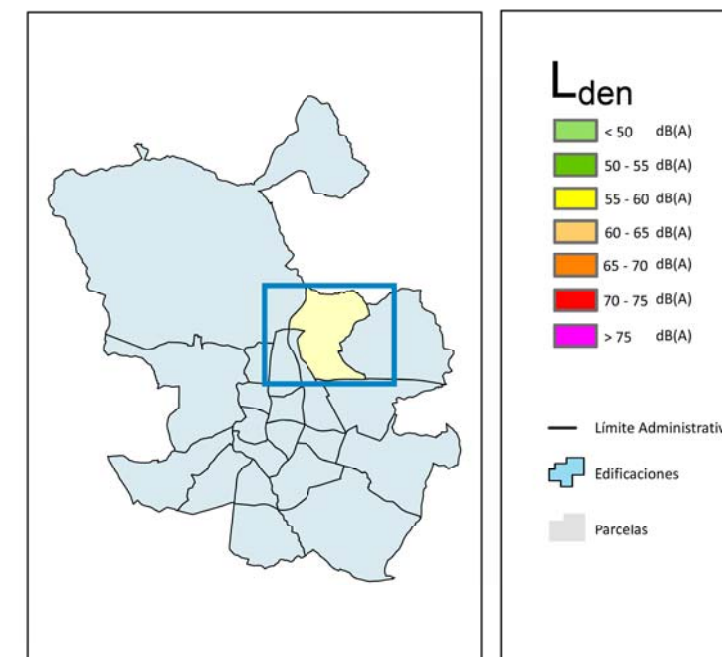
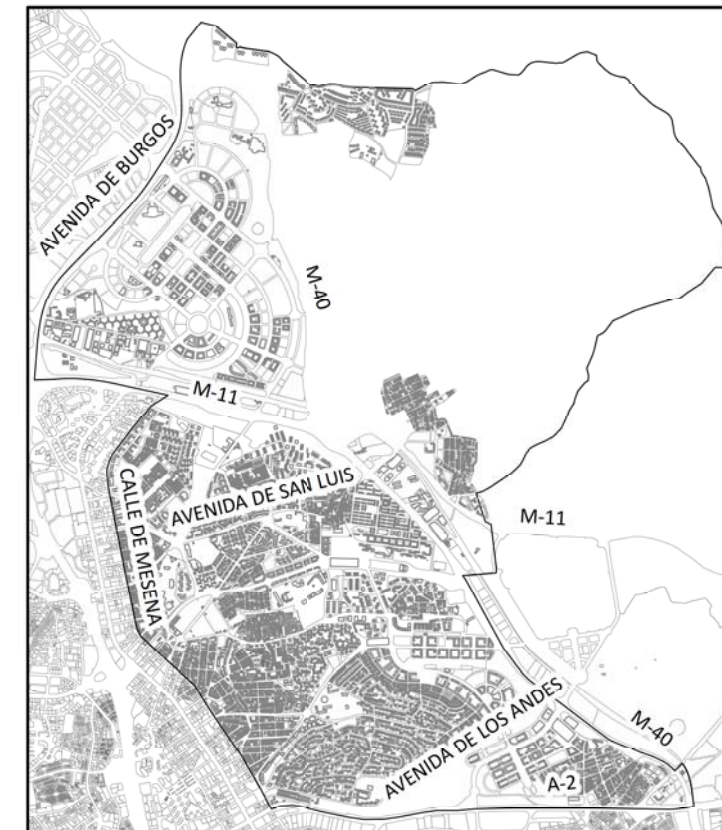

Ag_MAD_Madrid_C_Lden_16



8_4C_16

Nivel Día-Tarde-Noche. Distrito Hortaleza

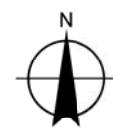

1:32.000

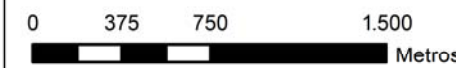

HORTALEZA

POBLACIÓN EXPUESTA A RANGOS DE L_d

Distrito	Rango de Exposición dBA	Nº Personas (centenas)
Hortaleza	< 55	0
	55 - 60	0
	60 - 65	0
	65 - 70	0
	70 - 75	0
	> 75	0

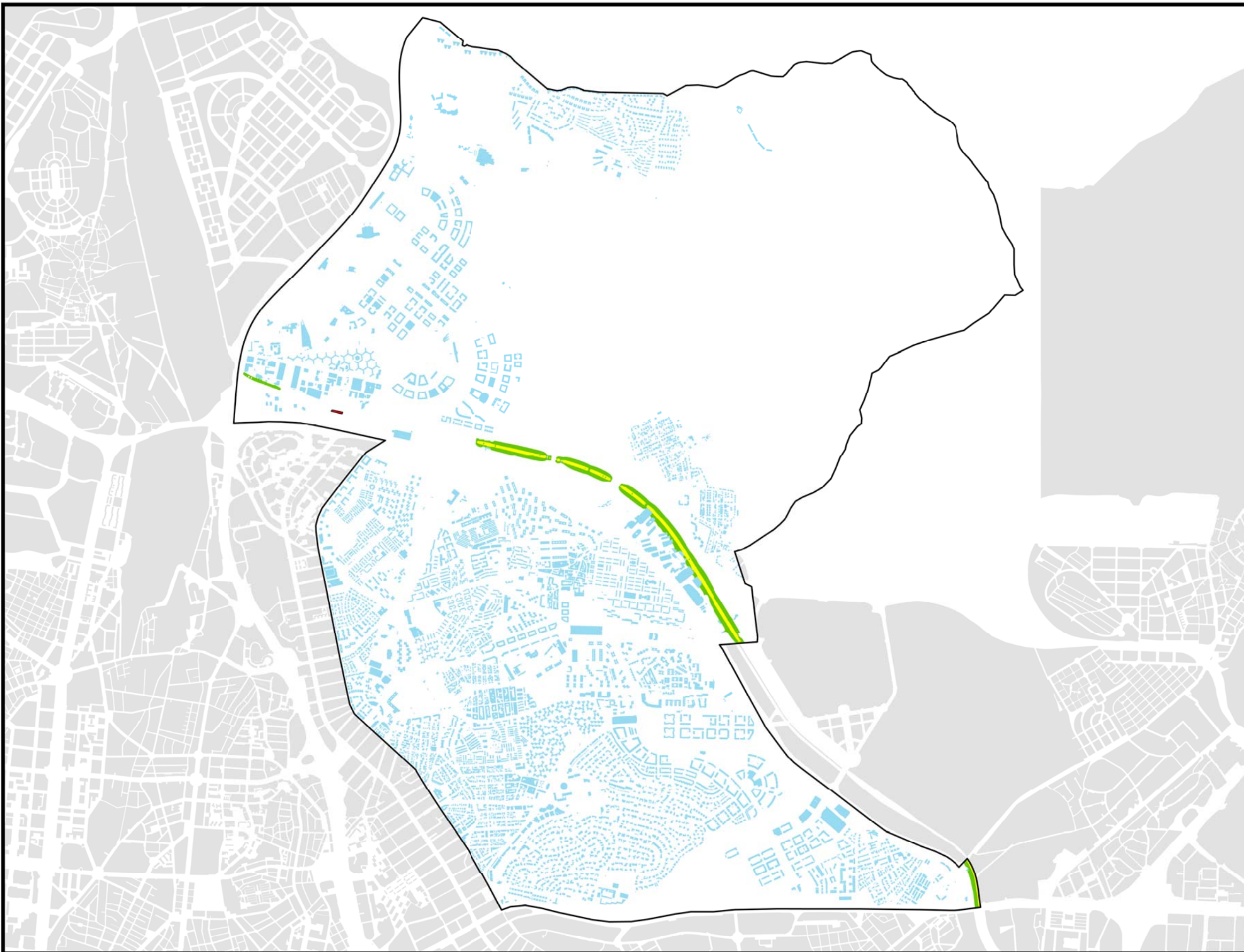
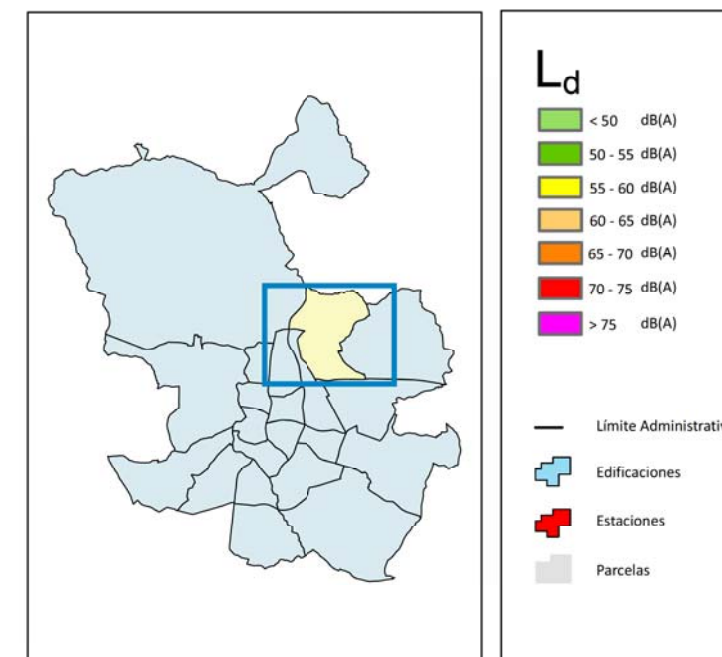
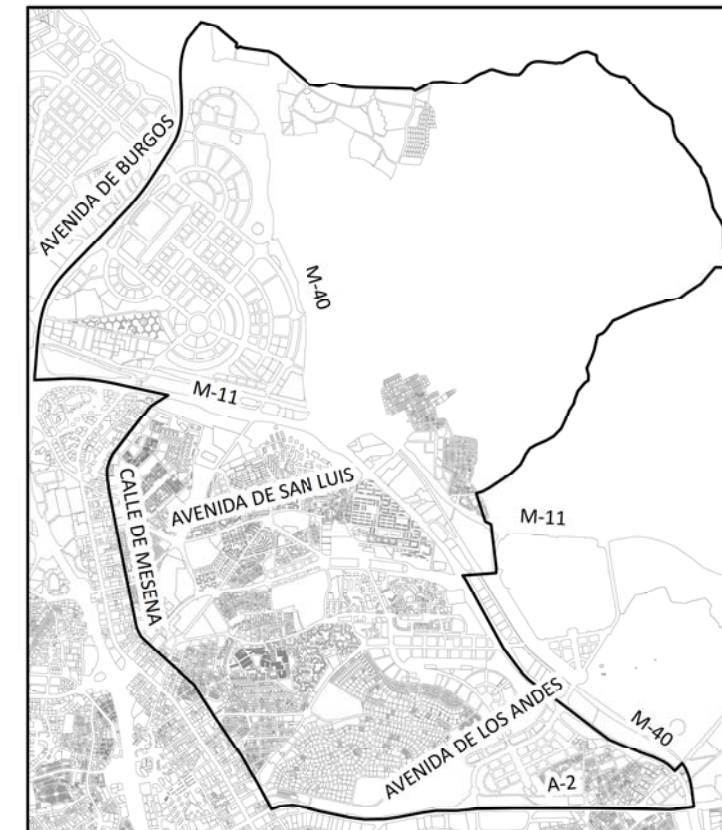

Ag_MAD_Madrid_F_Ld_16

8_1F_16



Nivel Continuo Equivalente Diurno. Distrito Hortaleza

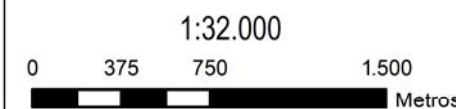

HORTALEZA

POBLACIÓN EXPUESTA A RANGOS DE L_e

Distrito	Rango de Exposición dBA	Nº Personas (centenas)
Hortaleza	< 55	0
	55 - 60	0
	60 - 65	0
	65 - 70	0
	70 - 75	0
	> 75	0

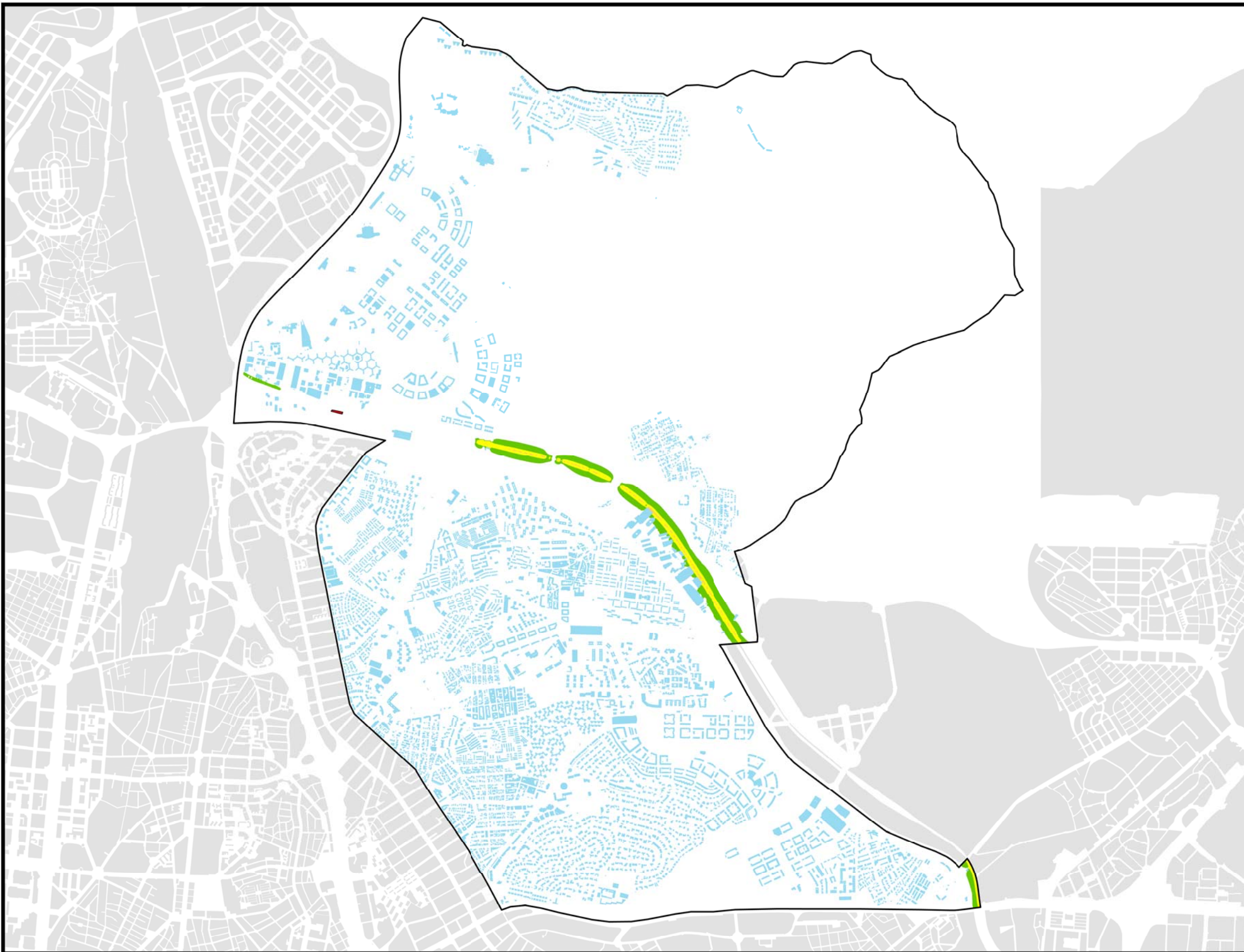
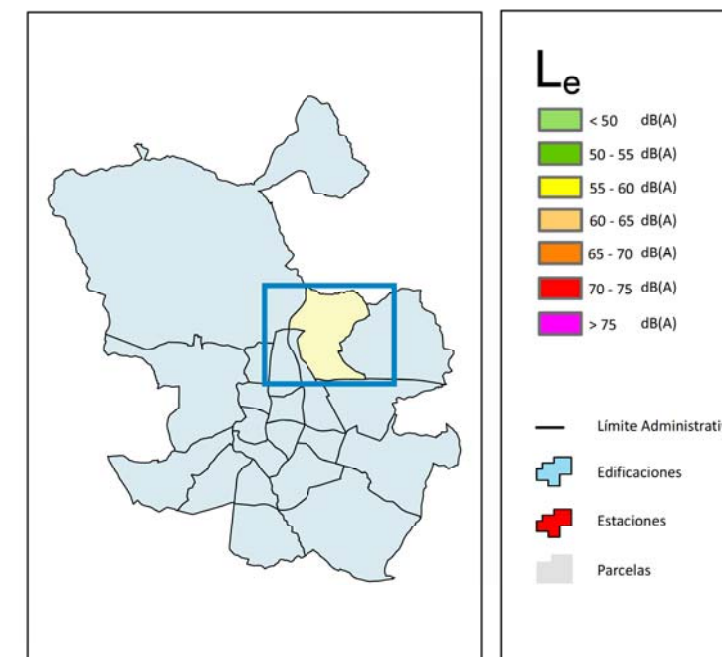
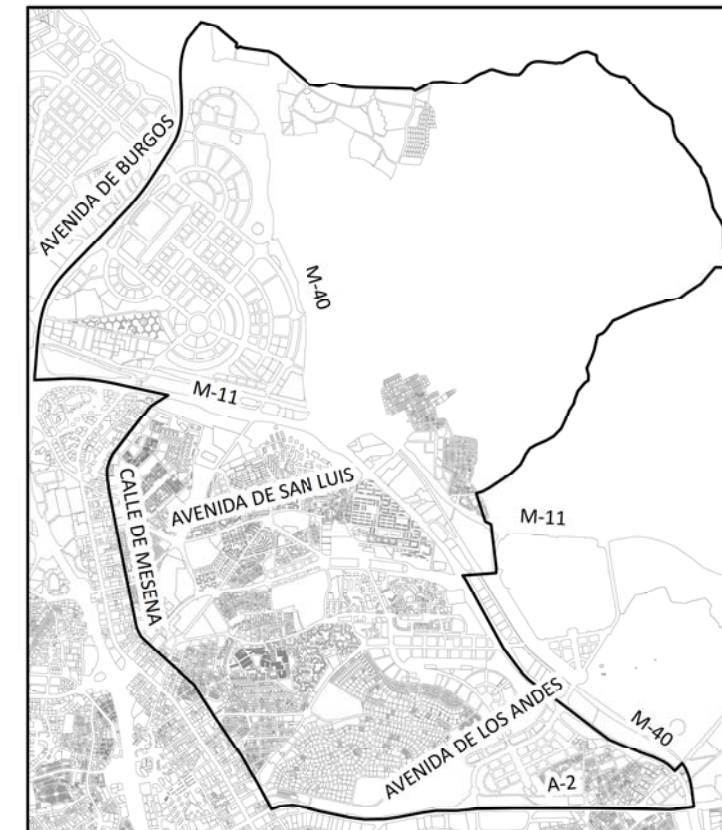

Ag_MAD_Madrid_F_Le_16

8_2F_16



Nivel Continuo Equivalente Vespertino. Distrito Hortaleza

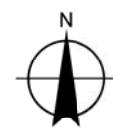

1:32.000

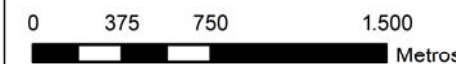

HORTALEZA

POBLACIÓN EXPUESTA A RANGOS DE L_n

Distrito	Rango de Exposición dBA	Nº Personas (centenas)
Hortaleza	< 50	0
	50 - 55	0
	55 - 60	0
	60 - 65	0
	65 - 70	0
	> 70	0

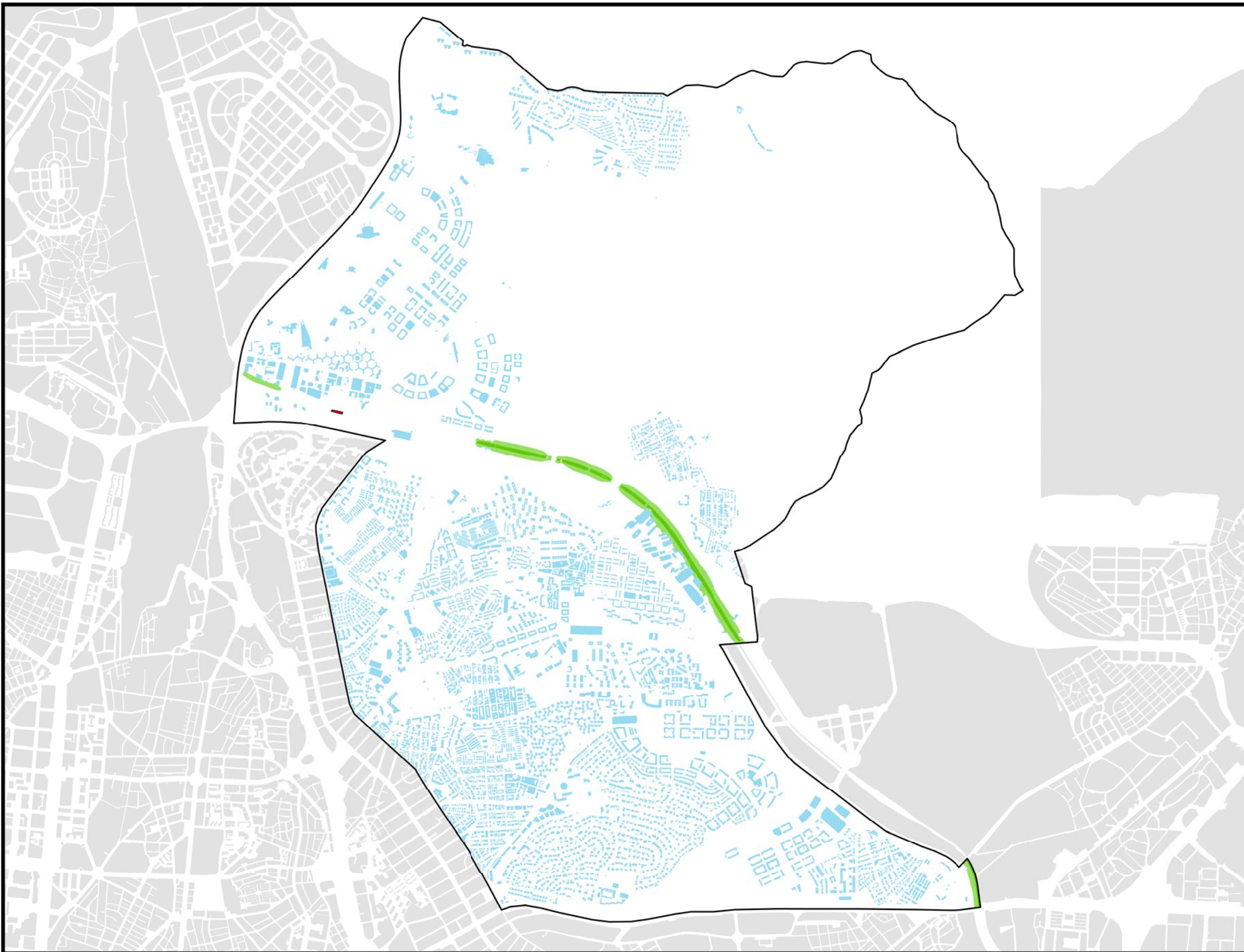
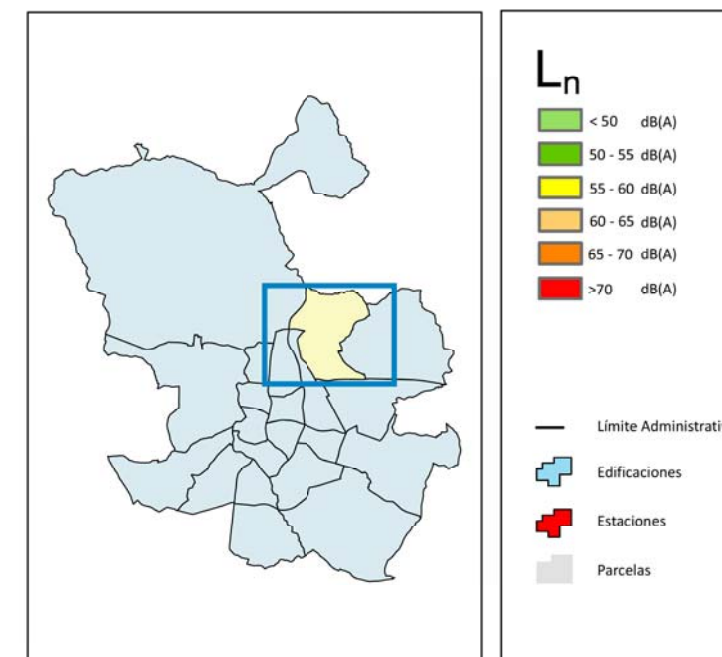
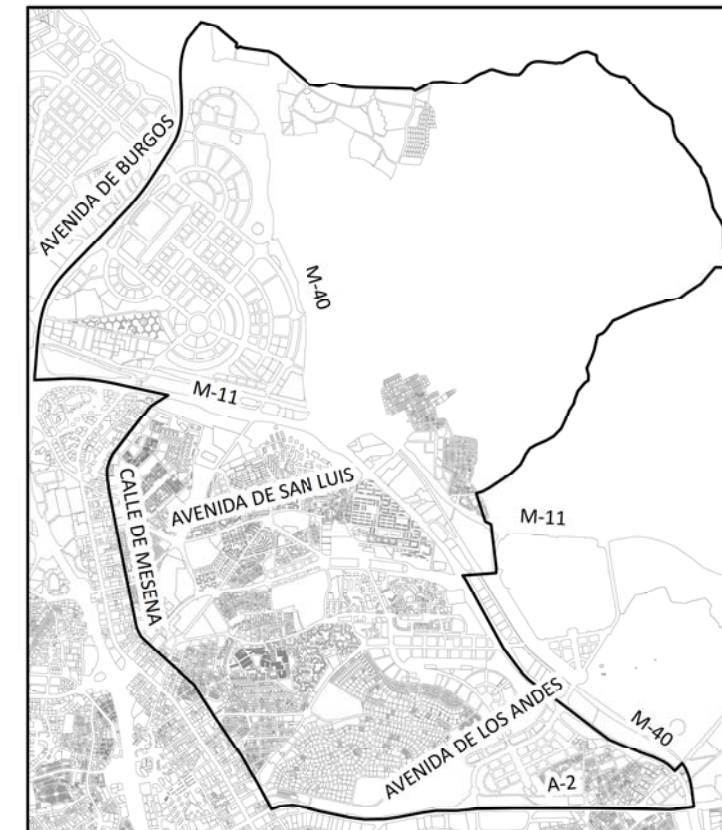

Ag_MAD_Madrid_F_Ln_16

8_3F_16



Nivel Continuo Equivalente Nocturno. Distrito Hortaleza

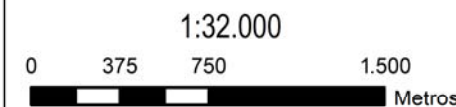
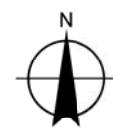

HORTALEZA

POBLACIÓN EXPUESTA A RANGOS DE L_{den}

Distrito	Rango de Exposición dBA	Nº Personas (centenas)
Hortaleza	< 55	0
	55 - 60	0
	60 - 65	0
	65 - 70	0
	70 - 75	0
	> 75	0

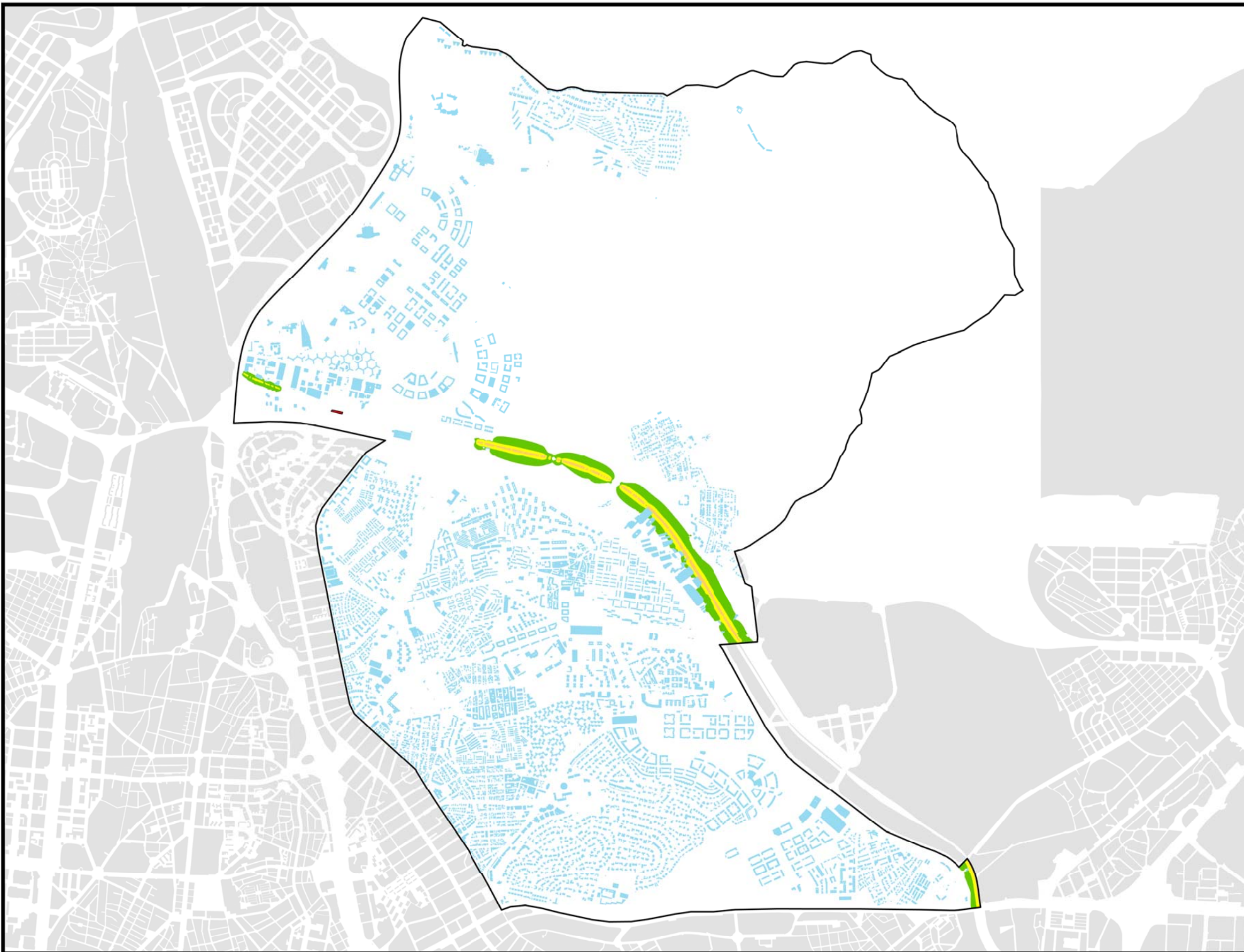
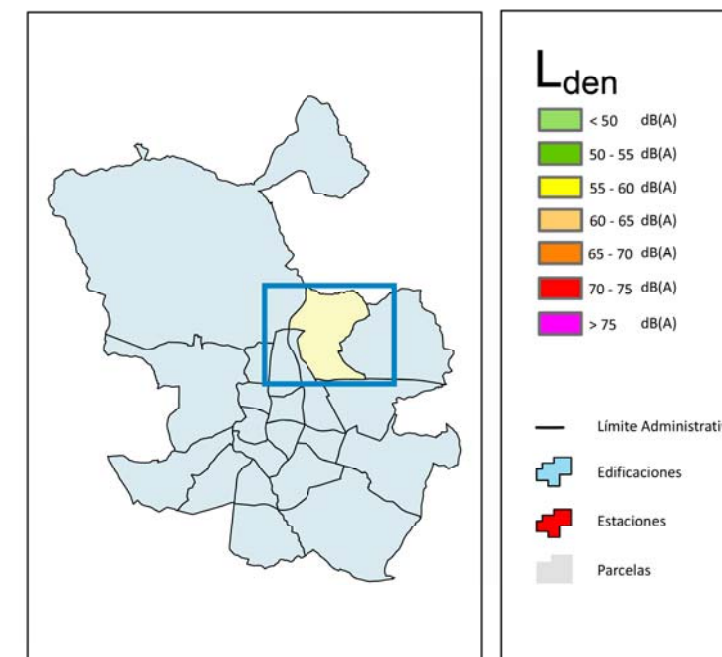
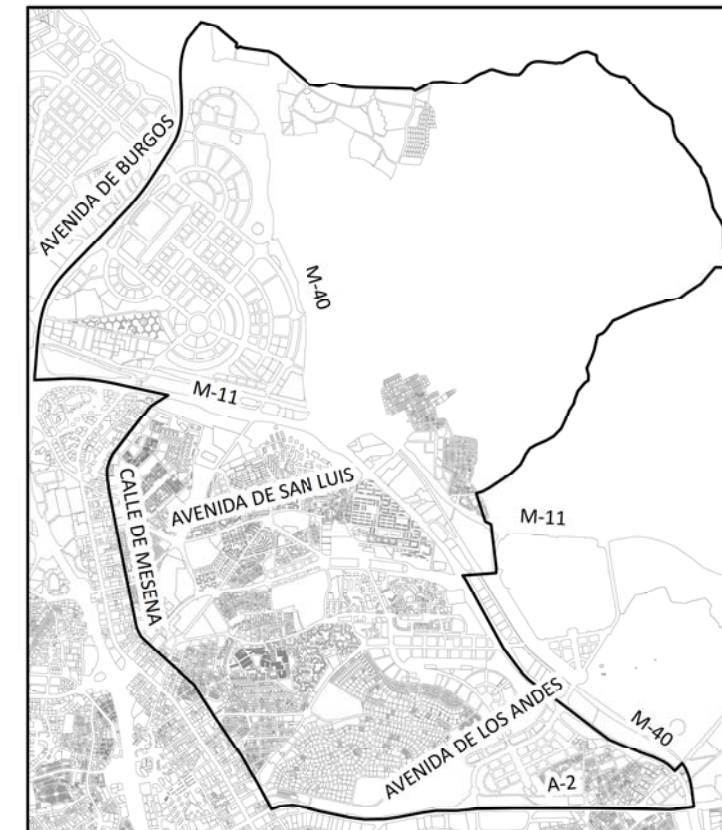

Ag_MAD_Madrid_F_Lden_16

8_4F_16



Nivel Día - Tarde - Noche. Distrito Hortaleza

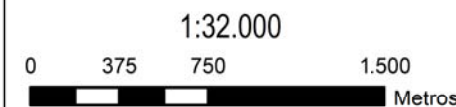
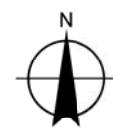

HORTALEZA

EDIFICIOS SENSIBLES EXPUESTOS

L_{den}

Uso	Rango de Exposición dBA	Nº Edificios
Social	< 55	6
	55 - 60	6
	60 - 65	12
	65 - 70	1
	70 - 75	1
	> 75	0
Educativo	< 55	16
	55 - 60	38
	60 - 65	16
	65 - 70	4
	70 - 75	1
	> 75	0
Hospitalario	< 55	0
	55 - 60	1
	60 - 65	2
	65 - 70	0
	70 - 75	0
	> 75	0

L_n

Uso	Rango de Exposición dBA	Nº Edificios
Social	< 50	9
	50 - 55	13
	55 - 60	3
	60 - 65	1
	65 - 70	0
	> 70	0
Educativo	< 50	39
	50 - 55	22
	55 - 60	12
	60 - 65	2
	65 - 70	0
	> 70	0
Hospitalario	< 50	0
	50 - 55	3
	55 - 60	0
	60 - 65	0
	65 - 70	0
	> 70	0

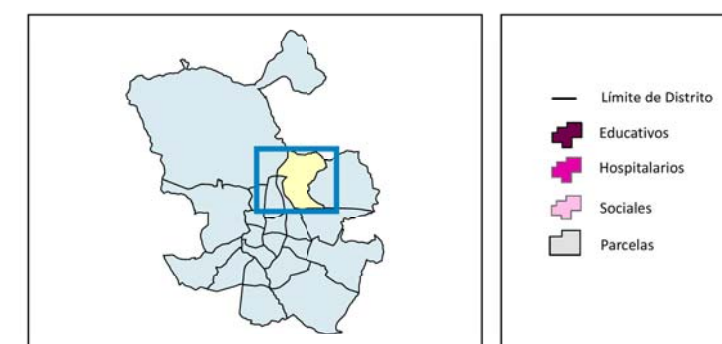
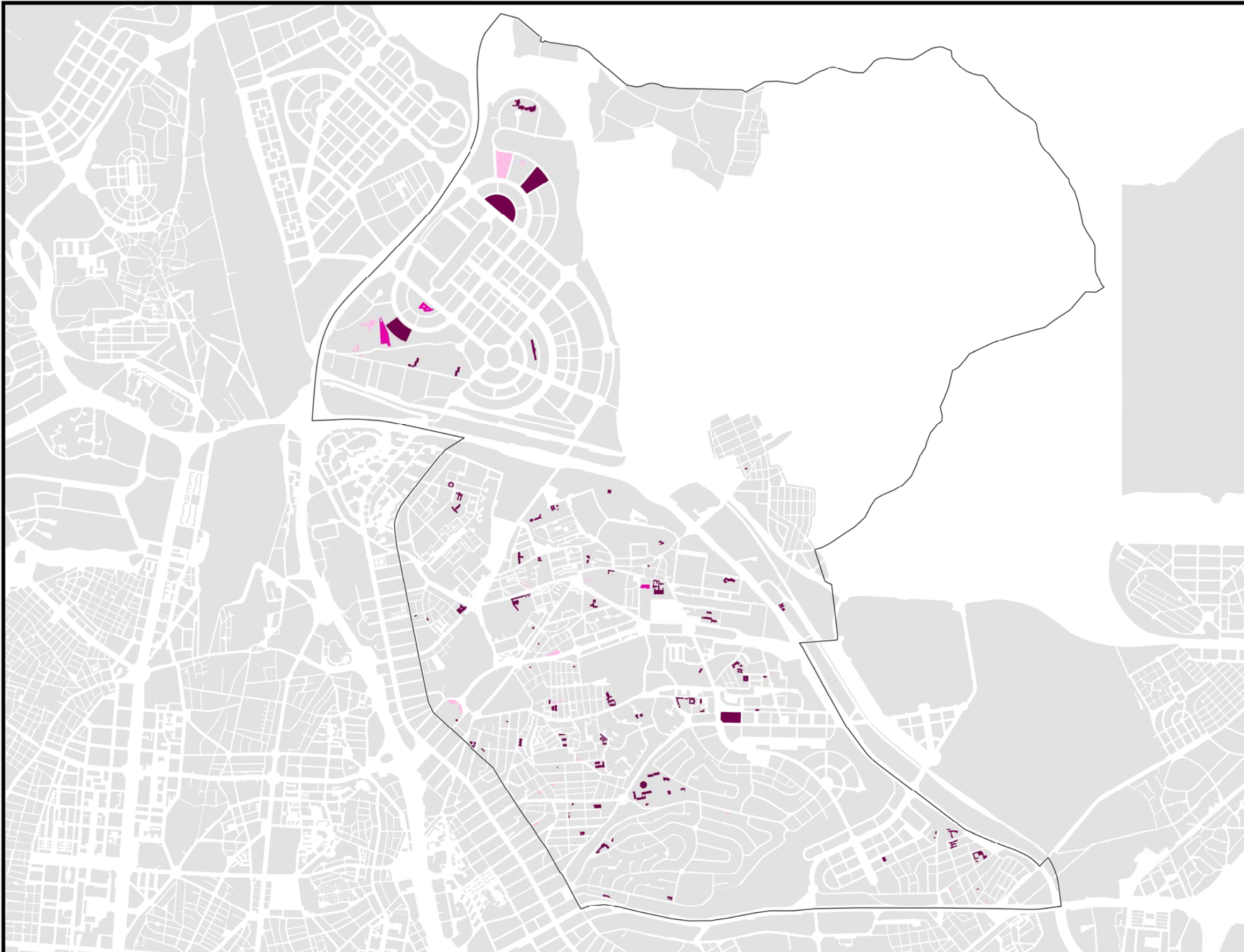

Ag_MAD_Madrid_C_ES_16

8_C_ES_16



Exposición de Centros Educativos, Hospitalarios y Sociales en el Distrito Hortaleza



HORTALEZA

EDIFICIOS SENSIBLES EXPUESTOS

L _{den}		
Uso	Rango de Exposición dBA	Nº Edificios
Social	< 55	0
	55 - 60	0
	60 - 65	0
	65 - 70	0
	70 - 75	0
	> 75	0
Educativo	< 55	1
	55 - 60	0
	60 - 65	0
	65 - 70	0
	70 - 75	0
	> 75	0
Hospitalario	< 55	0
	55 - 60	0
	60 - 65	0
	65 - 70	0
	70 - 75	0
	> 75	0
L _n		
Uso	Rango de Exposición dBA	Nº Edificios
Social	< 50	0
	50 - 55	0
	55 - 60	0
	60 - 65	0
	65 - 70	0
	> 70	0
Educativo	< 50	0
	50 - 55	0
	55 - 60	0
	60 - 65	0
	65 - 70	0
	> 70	0
Hospitalario	< 50	0
	50 - 55	0
	55 - 60	0
	60 - 65	0
	65 - 70	0
	> 70	0



- Límite de Distrito
- Educativos
- Hospitalarios
- Sociales
- Parcelas

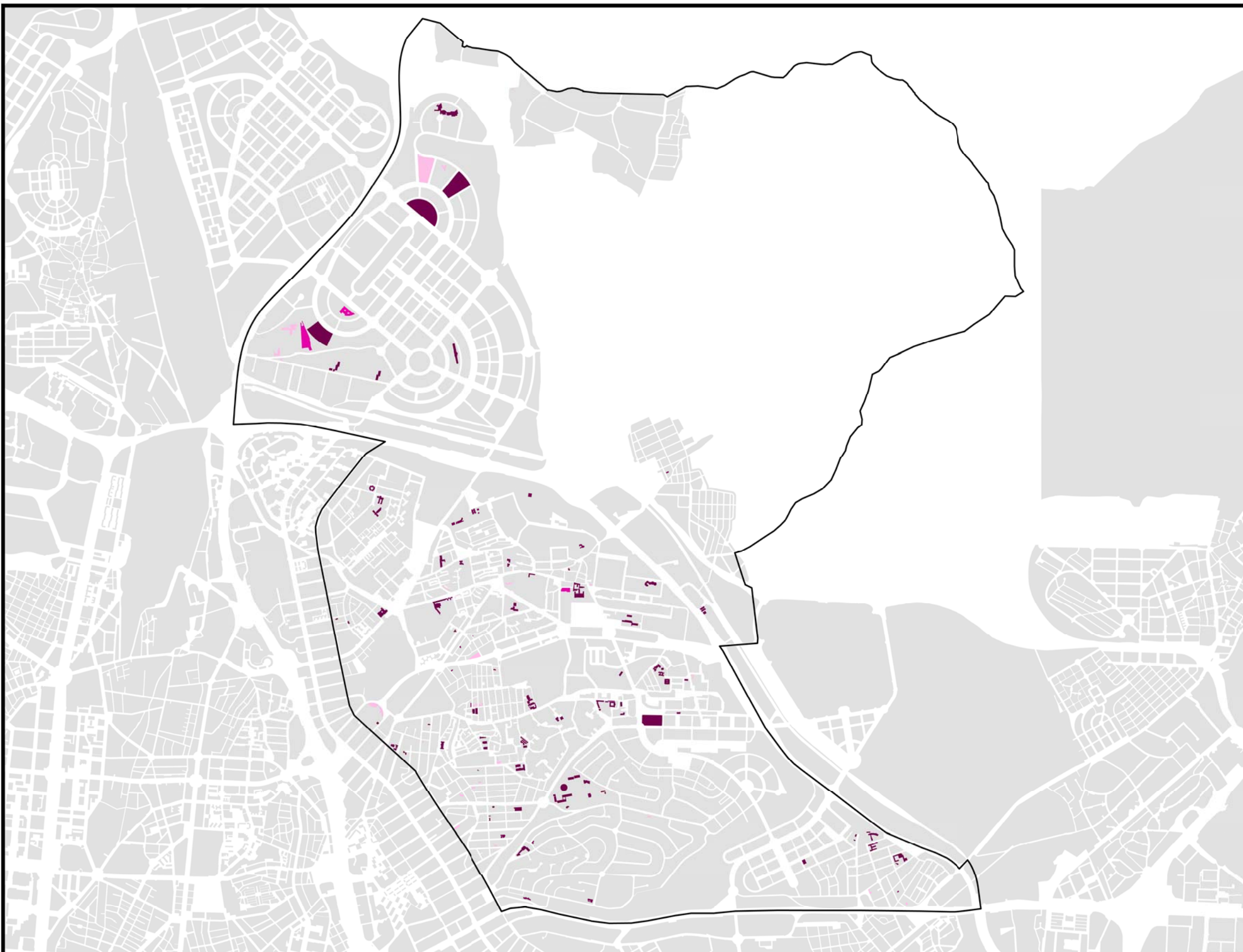

HORTALEZA

POBLACIÓN EXPUESTA A RANGOS DE L_d

Barrio	Rango de Exposición dBA	Nº Personas (centenas)
16.1 Palomas	< 55	40
	55 - 60	16
	60 - 65	7
	65 - 70	4
	70 - 75	1
	> 75	0

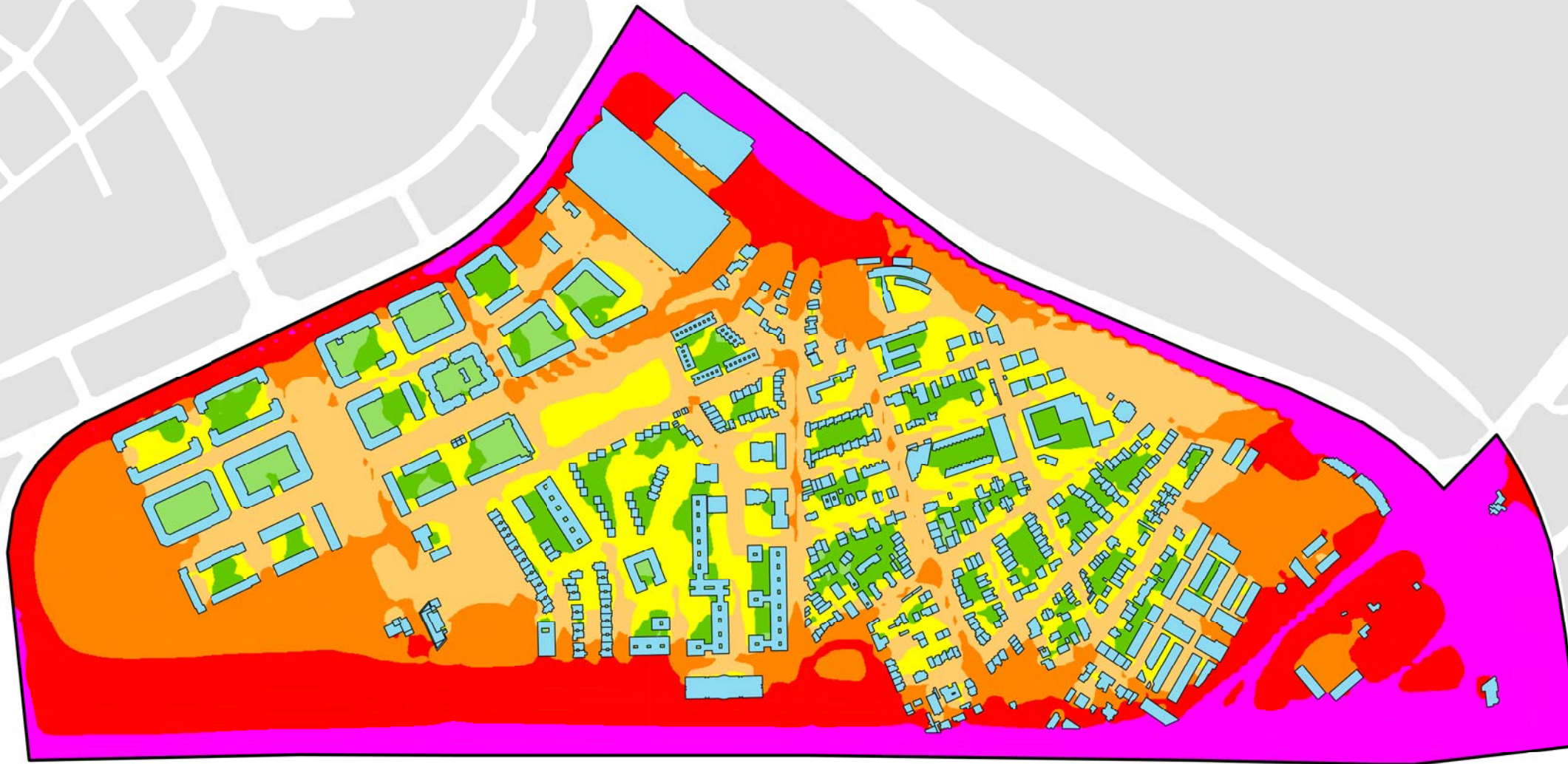
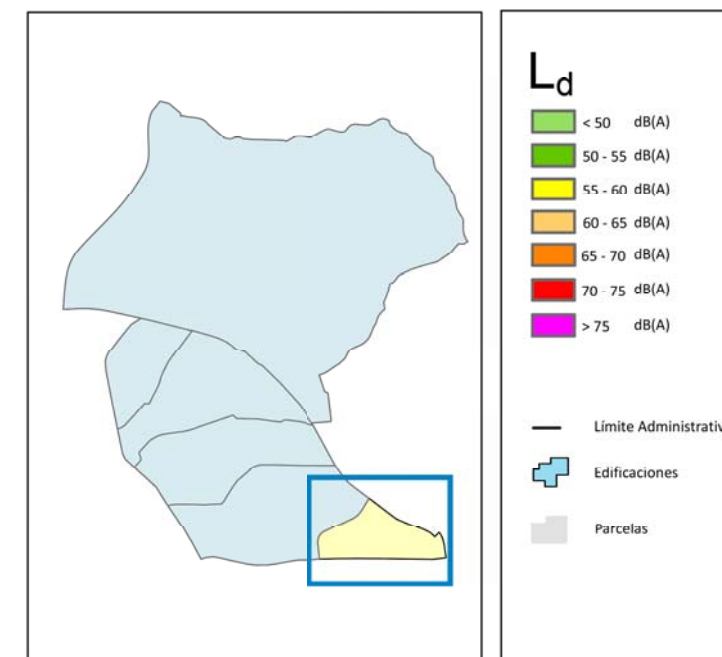

Ag_MAD_Madrid_C_Ld_16_1



8_1C_16_1

Nivel Continuo Equivalente Diurno. Barrio Palomas



1:7.000

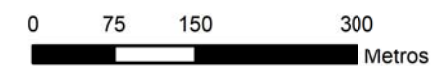

HORTALEZA

POBLACIÓN EXPUESTA A RANGOS DE L_e

Barrio	Rango de Exposición dBA	Nº Personas (centenas)
16.1 Palomas	< 55	41
	55 - 60	16
	60 - 65	6
	65 - 70	4
	70 - 75	0
	> 75	0

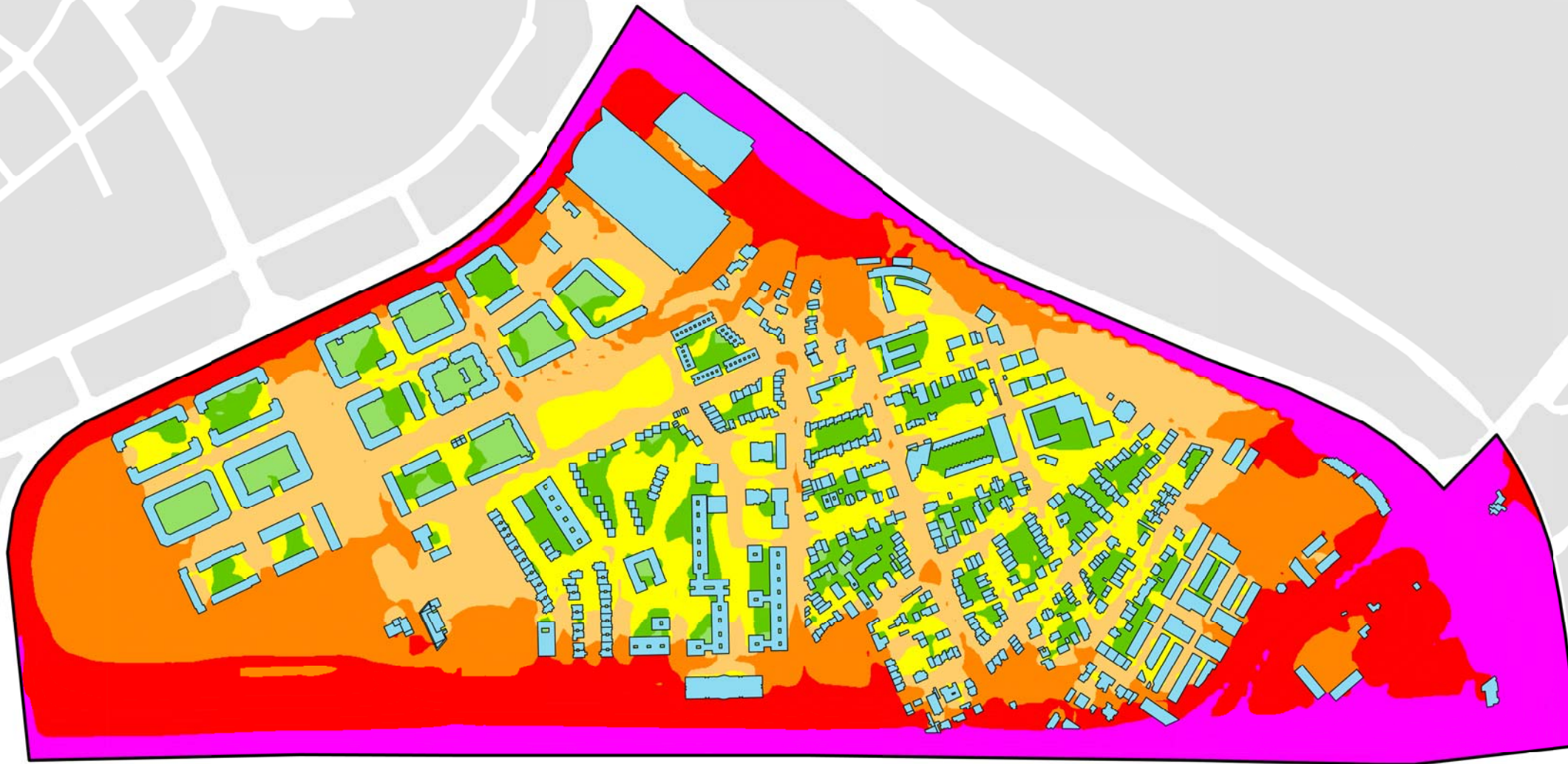
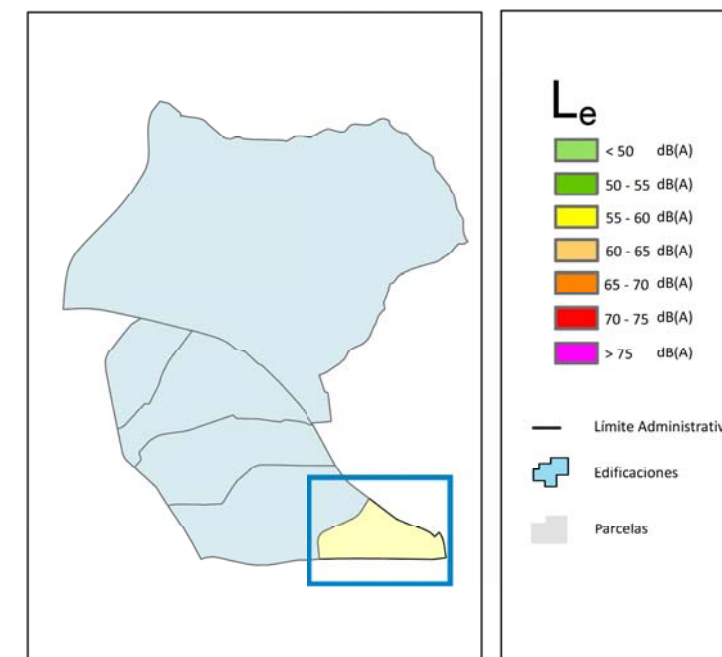

Ag_MAD_Madrid_C_Le_16_1



8_2C_16_1

Nivel Continuo Equivalente Vespertino. Barrio Palomas



1:7.000

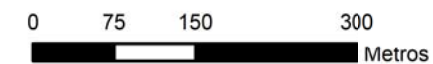



HORTALEZA

POBLACIÓN EXPUESTA A RANGOS DE L_n

Barrio	Rango de Exposición dBA	Nº Personas (centenas)
16.1 Palomas	< 50	39
	50 - 55	16
	55 - 60	7
	60 - 65	5
	65 - 70	1
	> 70	0

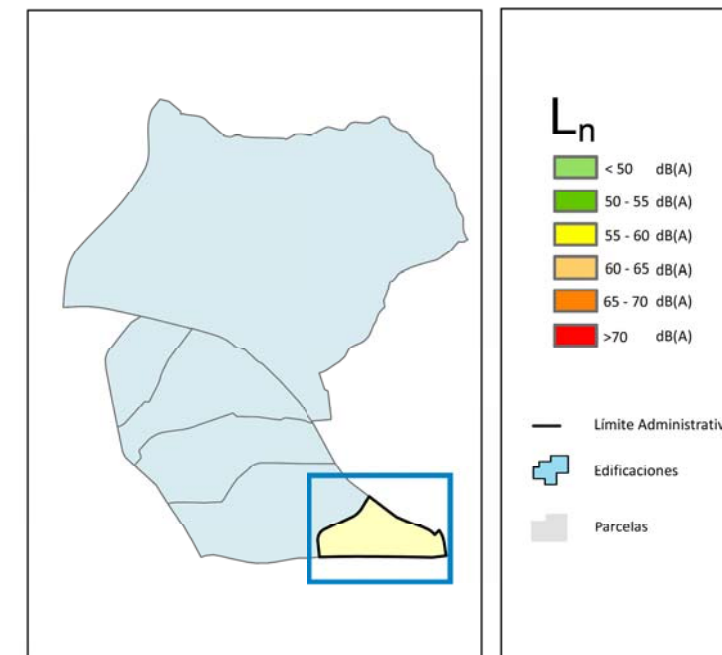

Ag_MAD_Madrid_C_Ln_16_1



8_3C_16_1

Nivel Continuo Equivalente Nocturno. Barrio Palomas

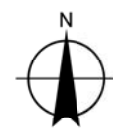

1:7.000

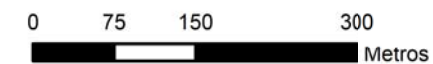

HORTALEZA

POBLACIÓN EXPUESTA A RANGOS DE L_{den}

Barrio	Rango de Exposición dBA	Nº Personas (centenas)
16.1 Palomas	< 55	29
	55 - 60	17
	60 - 65	13
	65 - 70	5
	70 - 75	3
	> 75	0

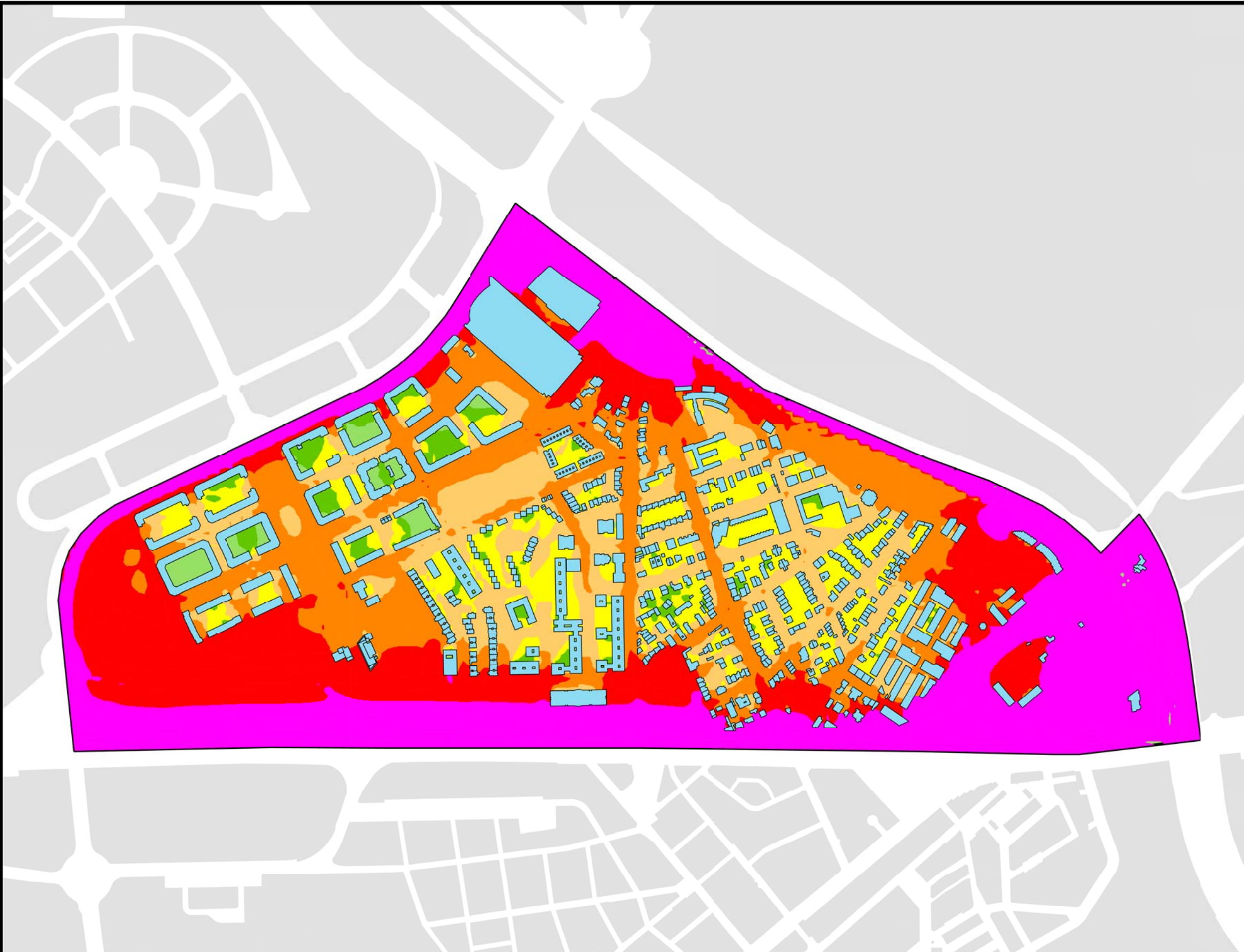
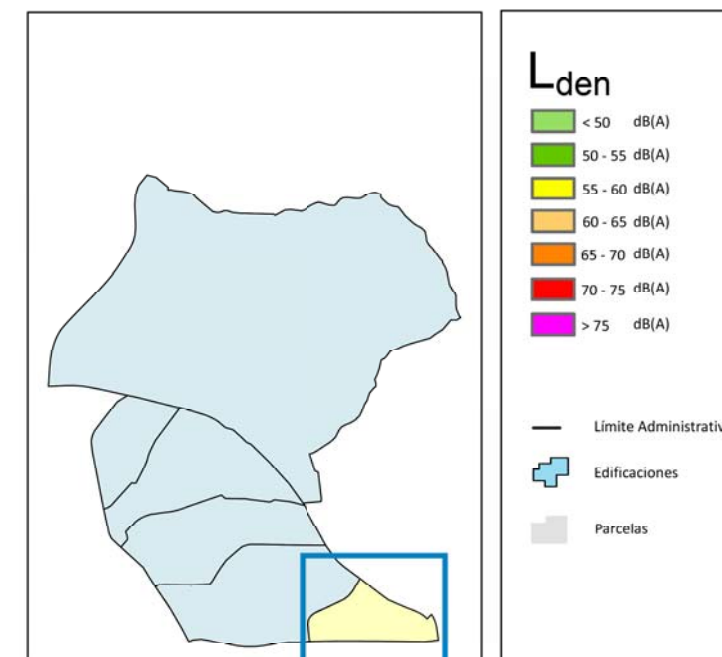

Ag_MAD_Madrid_C_Lden_16_1



8_4C_16_1

Nivel Día-Tarde-Noche. Barrio Palomas

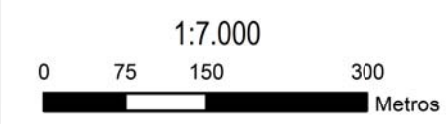
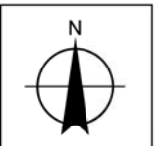

HORTALEZA

POBLACIÓN EXPUESTA A RANGOS DE L_d

Barrio	Rango de Exposición dBA	Nº Personas (centenas)
16.1 Palomas	< 55	0
	55 - 60	0
	60 - 65	0
	65 - 70	0
	70 - 75	0
	> 75	0

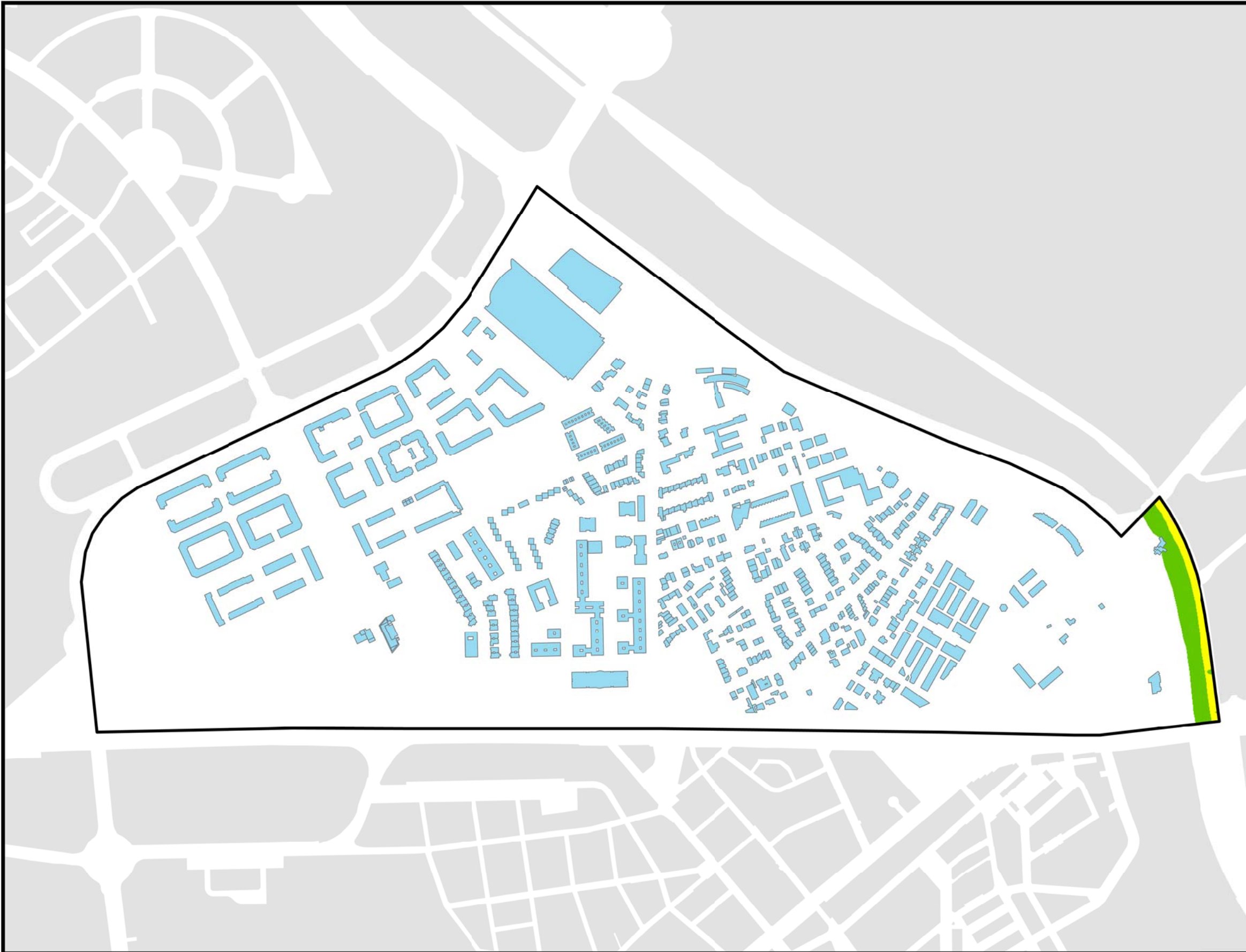
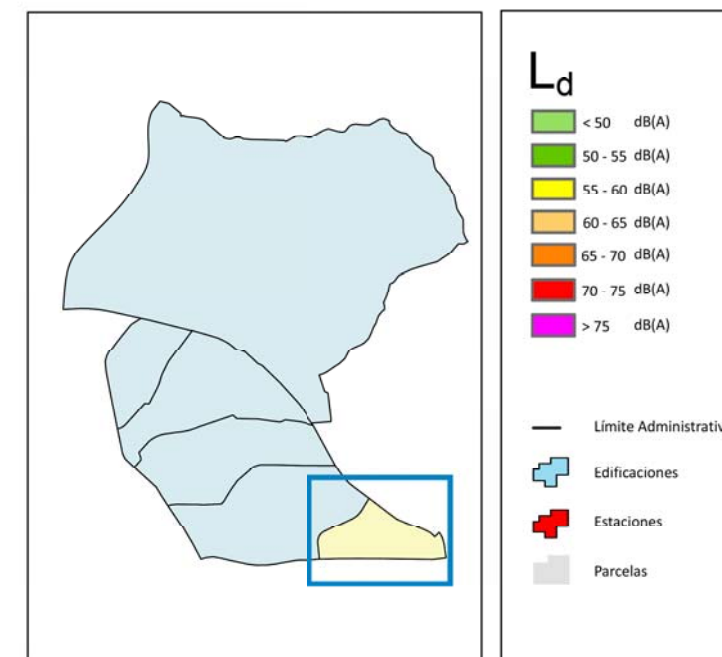

Ag_MAD_Madrid_F_Ld_16_1



8_1F_16_1

Nivel Continuo Equivalente Diurno. Barrio Palomas

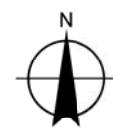

1:7.000

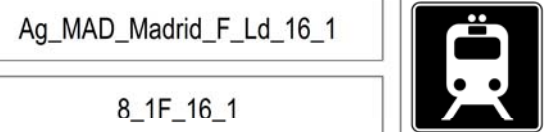
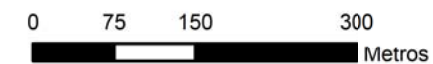

HORTALEZA

POBLACIÓN EXPUESTA A RANGOS DE L_e

Barrio	Rango de Exposición dBA	Nº Personas (centenas)
16.1 Palomas	< 55	0
	55 - 60	0
	60 - 65	0
	65 - 70	0
	70 - 75	0
	> 75	0

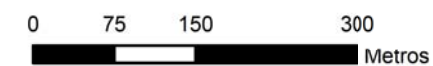
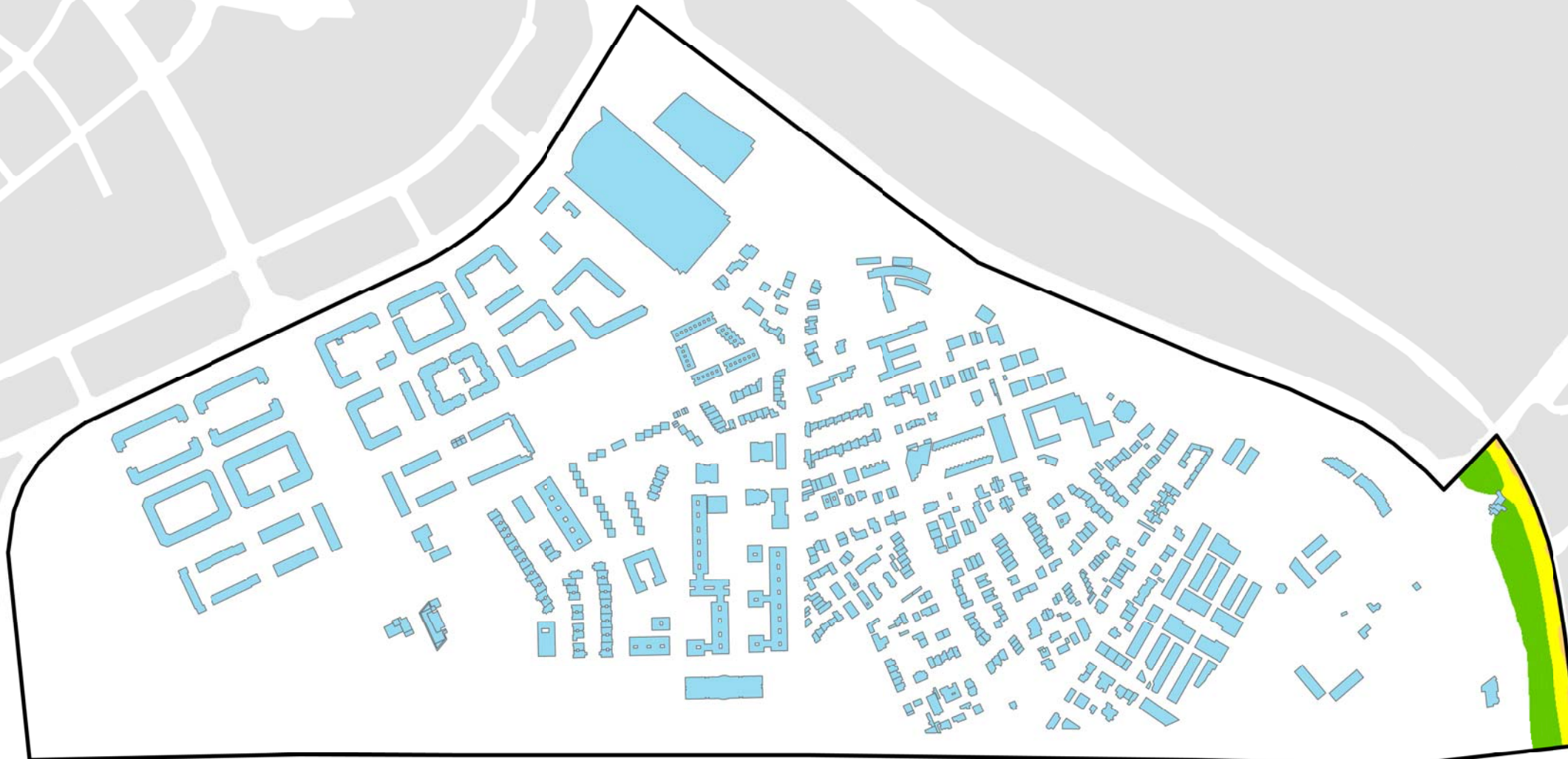
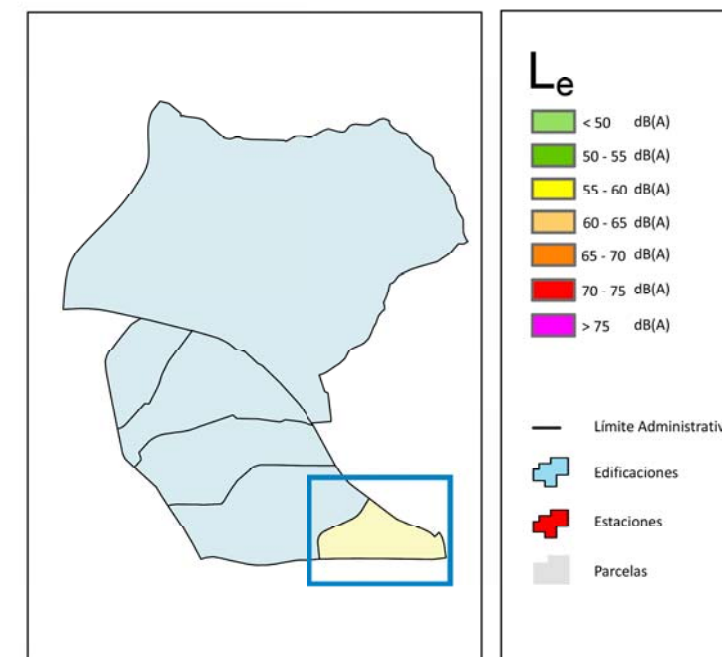

HORTALEZA

POBLACIÓN EXPUESTA A RANGOS DE L_n

Barrio	Rango de Exposición dBA	Nº Personas (centenas)
16.1 Palomas	< 50	0
	50 - 55	0
	55 - 60	0
	60 - 65	0
	65 - 70	0
	> 70	0

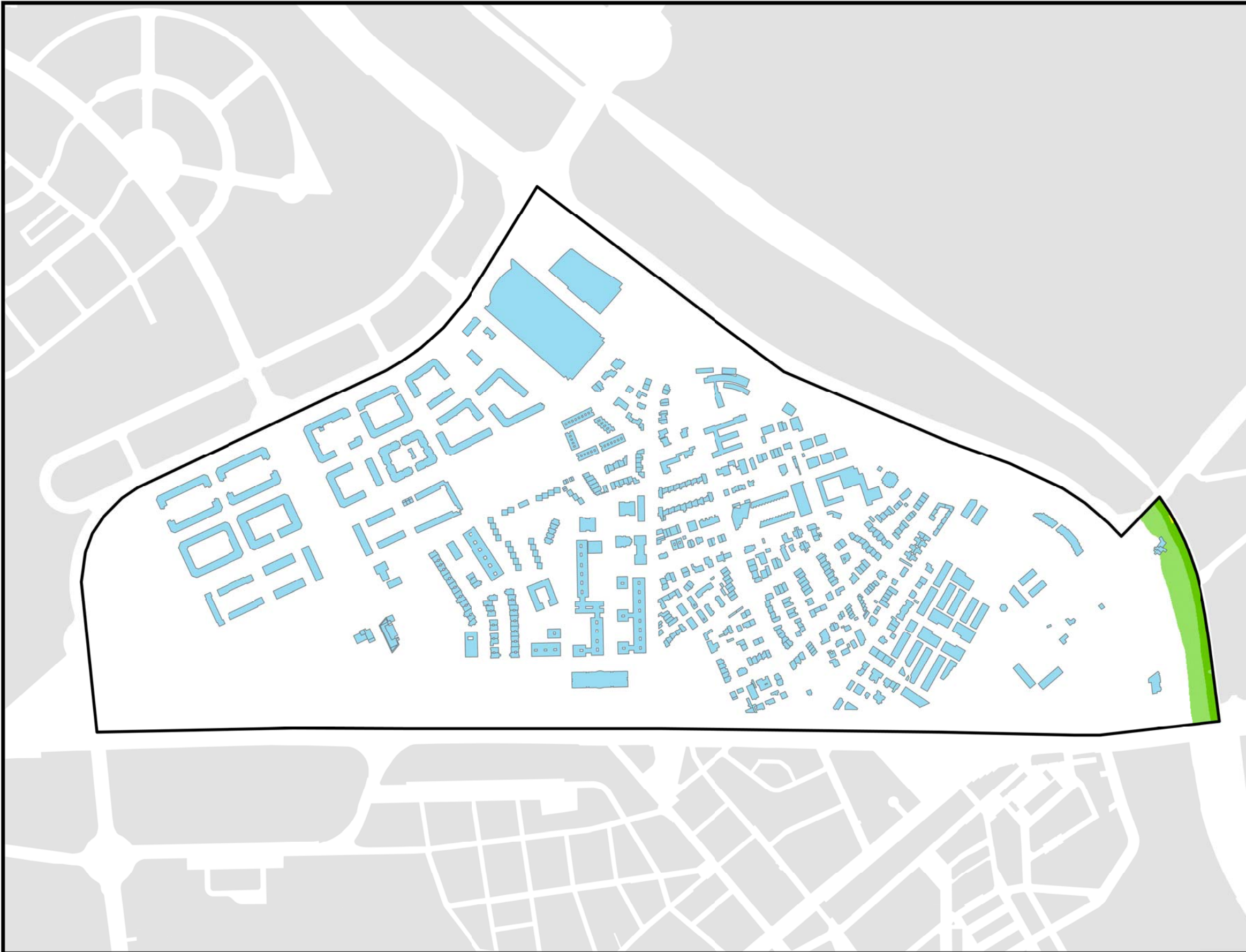
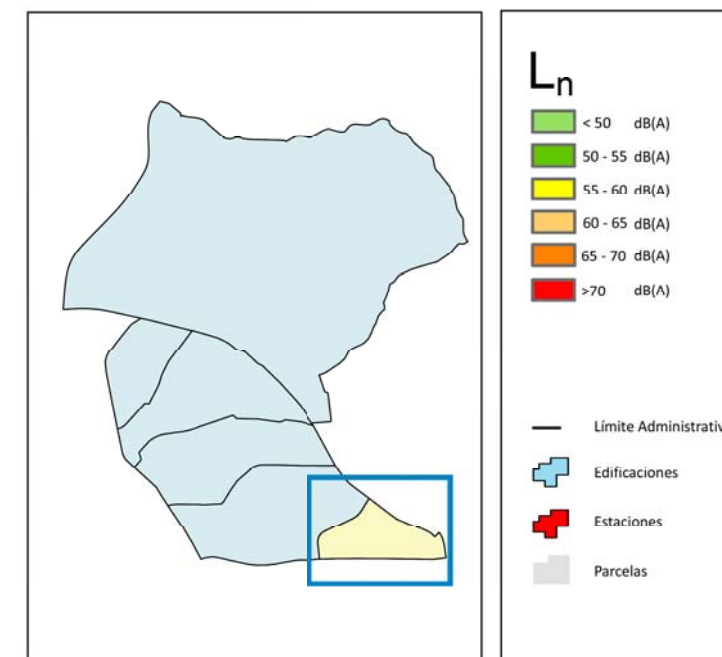

Ag_MAD_Madrid_F_Ln_16_1



8_3F_16_1

Nivel Continuo Equivalente Nocturno. Barrio Palomas



1:7.000

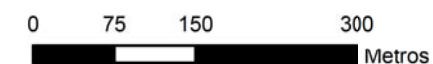

Metros

HORTALEZA

POBLACIÓN EXPUESTA A RANGOS DE L_{den}

Barrio	Rango de Exposición dBA	Nº Personas (centenas)
16.1 Palomas	< 55	0
	55 - 60	0
	60 - 65	0
	65 - 70	0
	70 - 75	0
	> 75	0

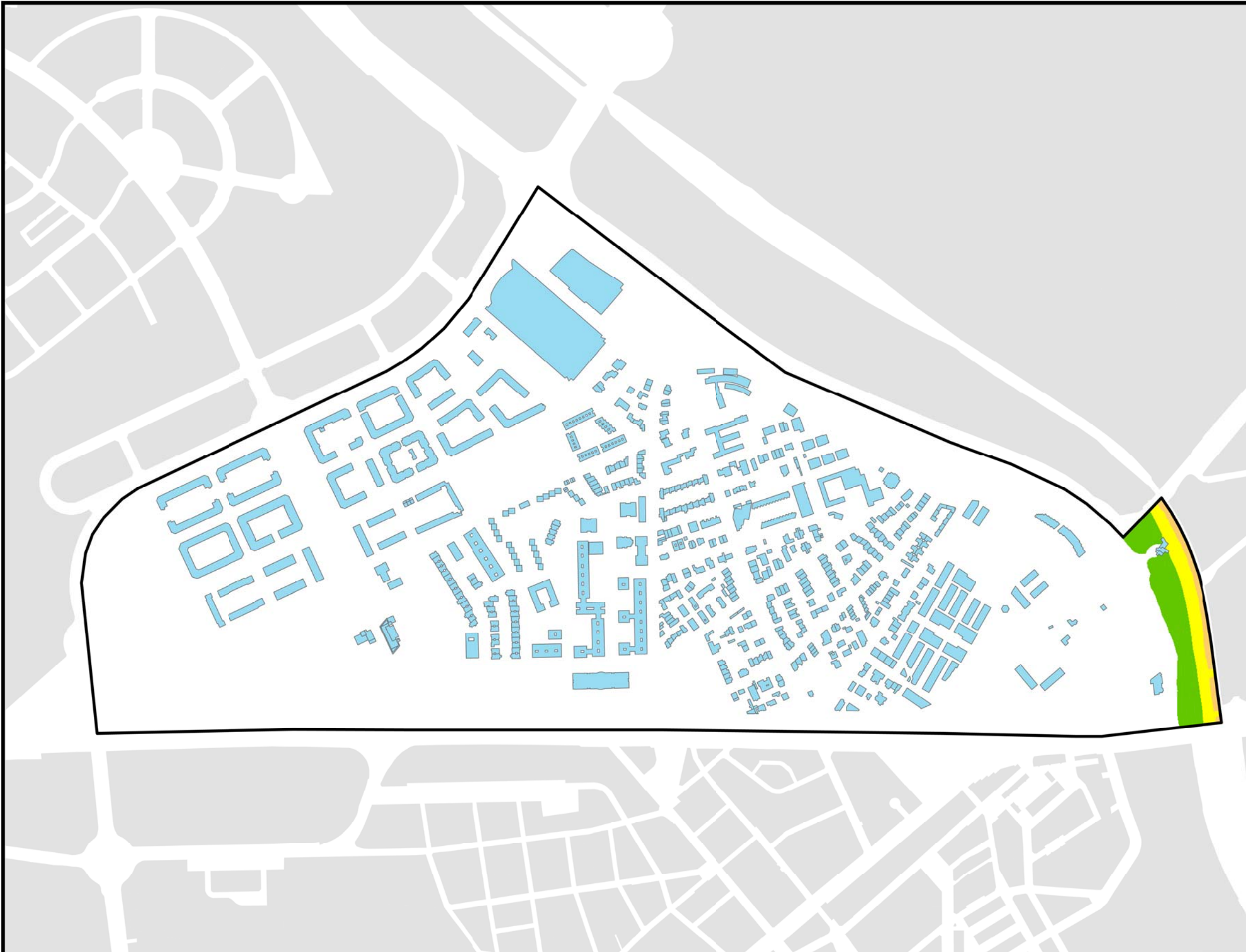
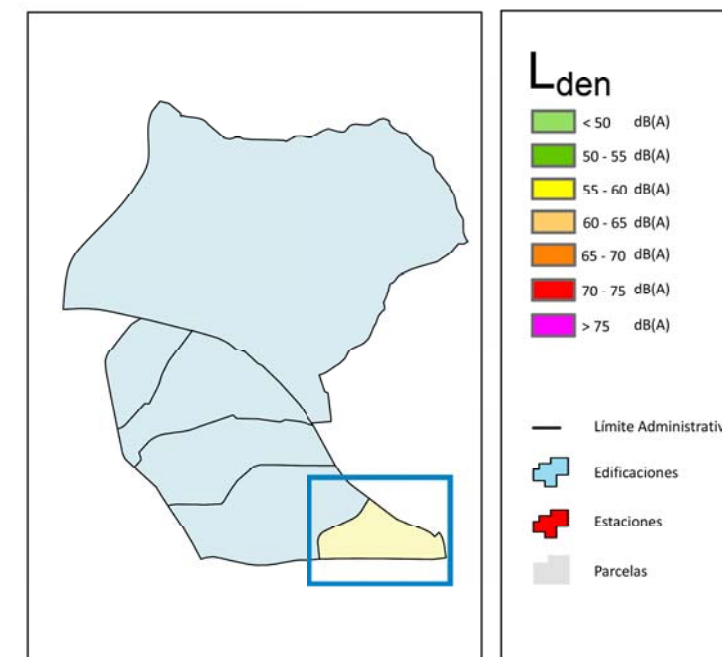

Ag_MAD_Madrid_F_Lden_16_1



8_4F_16_1

Nivel Día - Tarde - Noche. Barrio Palomas



1:7.000

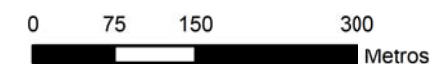



HORTALEZA

POBLACIÓN EXPUESTA A RANGOS DE L_d

Barrio	Rango de Exposición dBA	Nº Personas (centenas)
16.2 Plovera	< 55	94
	55 - 60	30
	60 - 65	14
	65 - 70	9
	70 - 75	0
	> 75	0

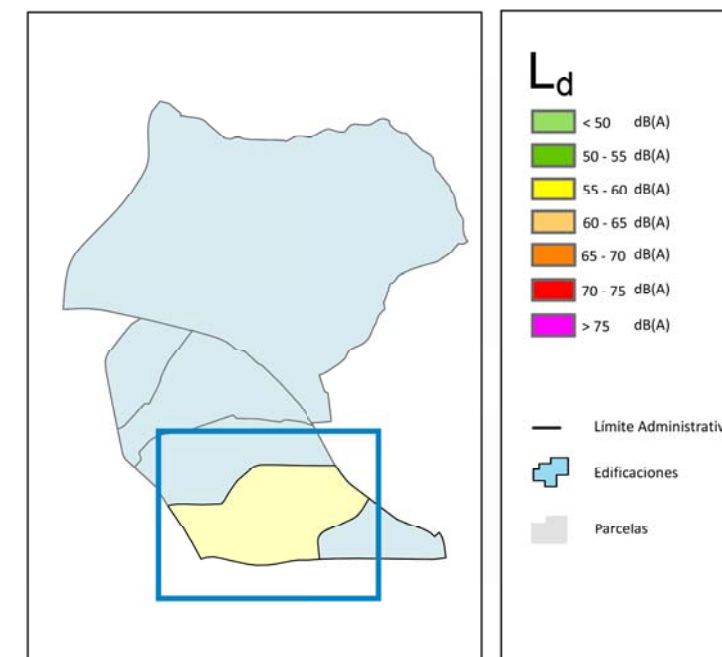

Ag_MAD_Madrid_C_Ld_16_2



8_1C_16_2

Nivel Continuo Equivalente Diurno. Barrio Plovera



1:11.000

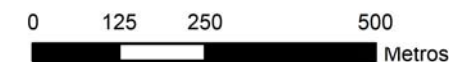



HORTALEZA

POBLACIÓN EXPUESTA A RANGOS DE L_e

Barrio	Rango de Exposición dBA	Nº Personas (centenas)
16.2 Plovera	< 55	99
	55 - 60	28
	60 - 65	13
	65 - 70	8
	70 - 75	0
	> 75	0

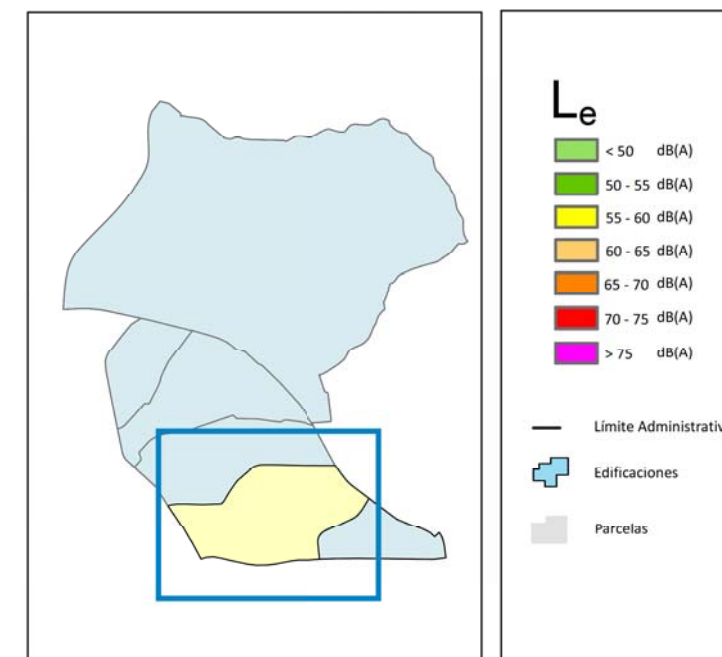

Ag_MAD_Madrid_C_Le_16_2



8_2C_16_2

Nivel Continuo Equivalente Vespertino. Barrio Plovera

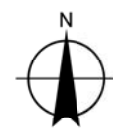

1:11.000



Metros



HORTALEZA

POBLACIÓN EXPUESTA A RANGOS DE L_n

Barrio	Rango de Exposición dBA	Nº Personas (centenas)
16.2 Plovera	< 50	95
	50 - 55	27
	55 - 60	15
	60 - 65	10
	65 - 70	0
	> 70	0

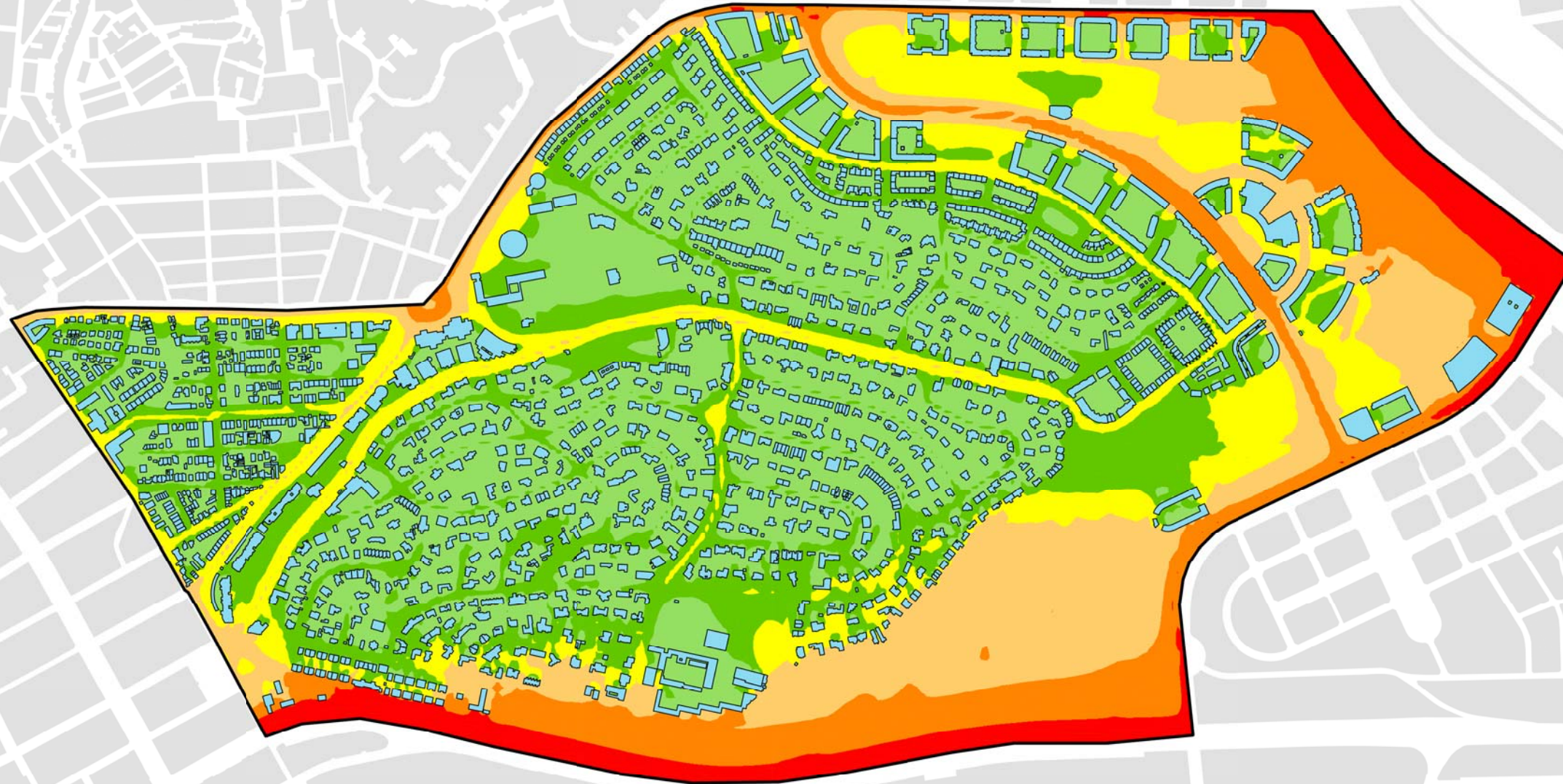
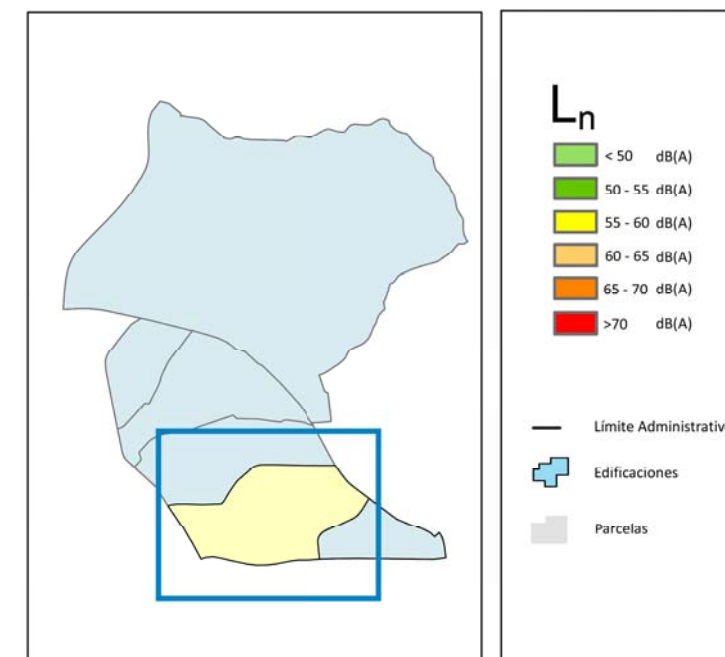

Ag_MAD_Madrid_C_Ln_16_2



8_3C_16_2

Nivel Continuo Equivalente Nocturno. Barrio Plovera

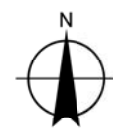

1:11.000

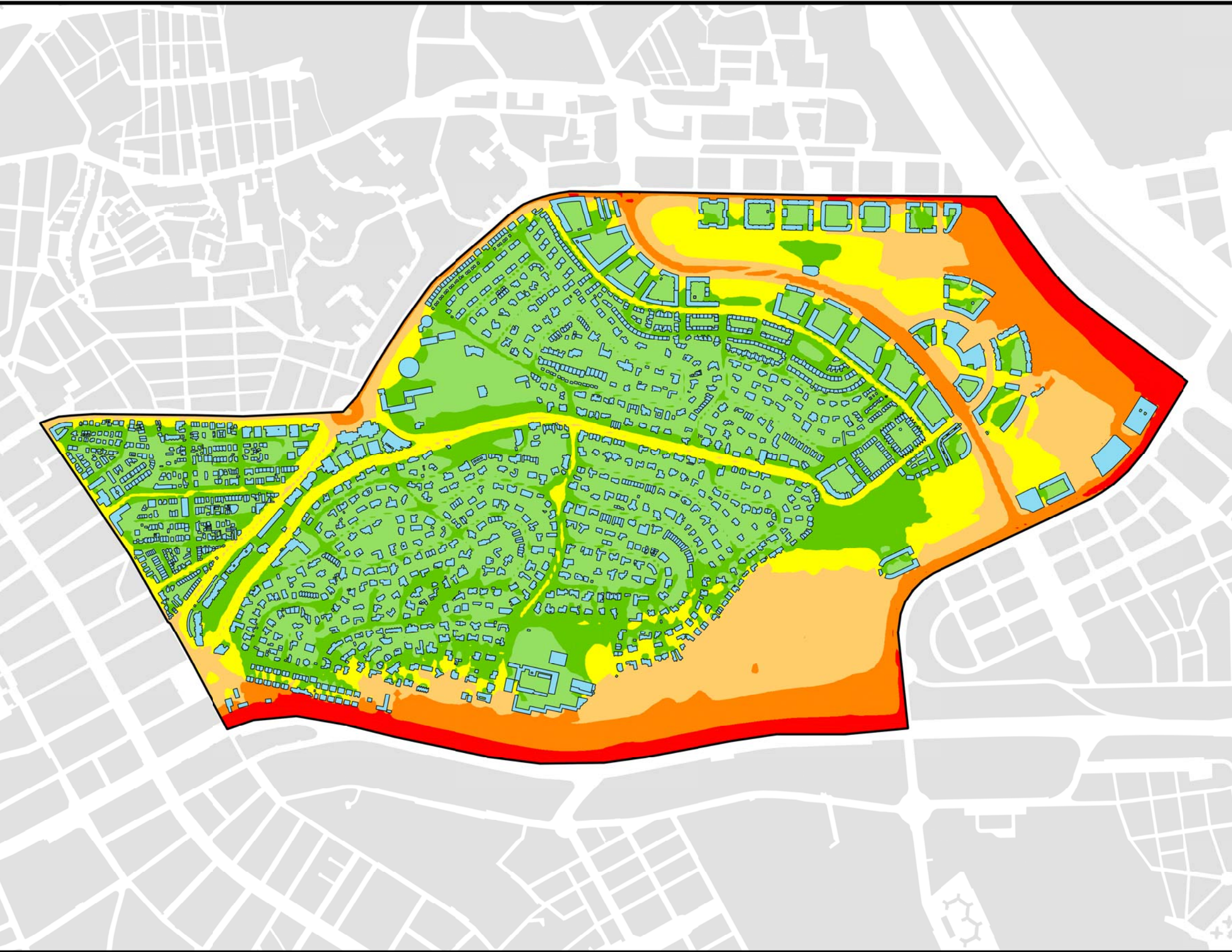
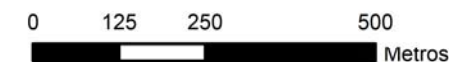



HORTALEZA

POBLACIÓN EXPUESTA A RANGOS DE L_{den}

Barrio	Rango de Exposición dBA	Nº Personas (centenas)
16.2 Plovera	< 55	75
	55 - 60	33
	60 - 65	22
	65 - 70	13
	70 - 75	5
	> 75	0

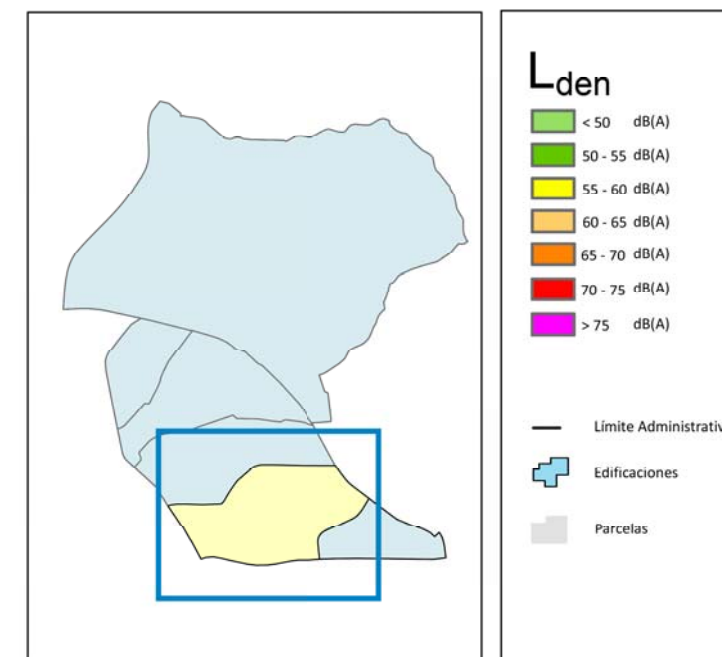

Ag_MAD_Madrid_C_Lden_16_2



8_4C_16_2

Nivel Día-Tarde-Noche. Barrio Plovera

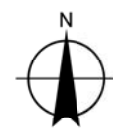

1:11.000



Metros

HORTALEZA

POBLACIÓN EXPUESTA A RANGOS DE L_d

Barrio	Rango de Exposición dBA	Nº Personas (centenas)
16.3 Canillas	< 55	300
	55 - 60	91
	60 - 65	29
	65 - 70	5
	70 - 75	1
	> 75	0

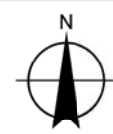
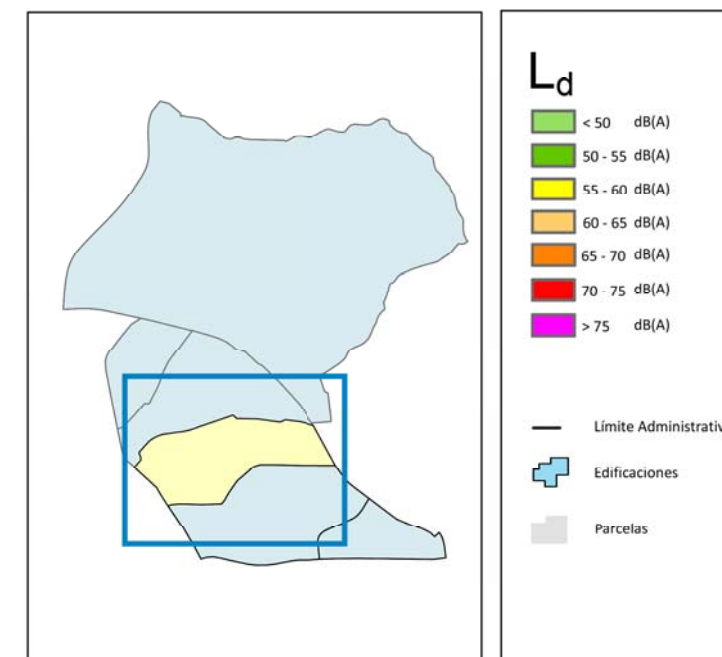
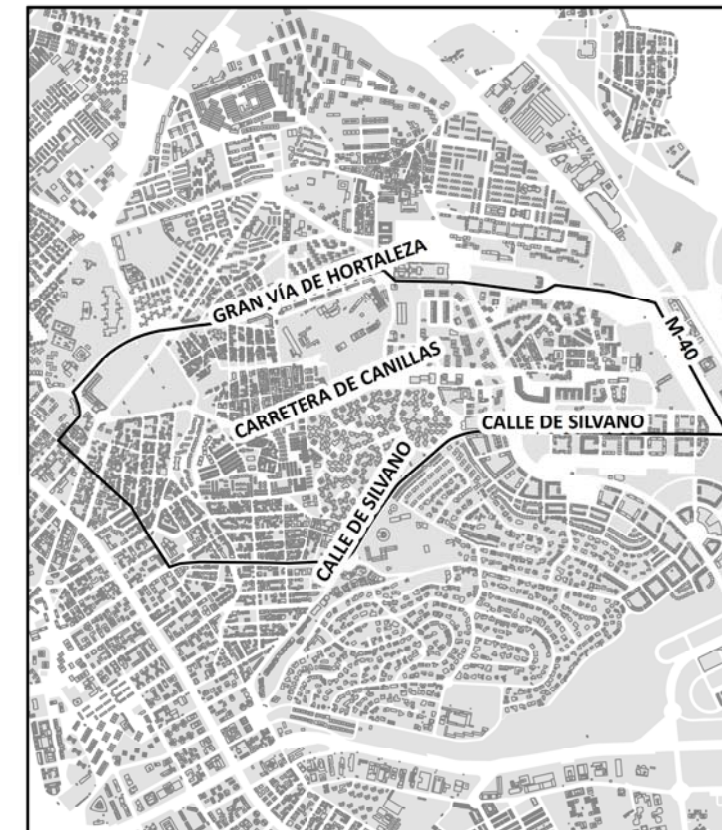

HORTALEZA

POBLACIÓN EXPUESTA A RANGOS DE L_e

Barrio	Rango de Exposición dBA	Nº Personas (centenas)
16.3 Canillas	< 55	318
	55 - 60	80
	60 - 65	22
	65 - 70	4
	70 - 75	0
	> 75	0

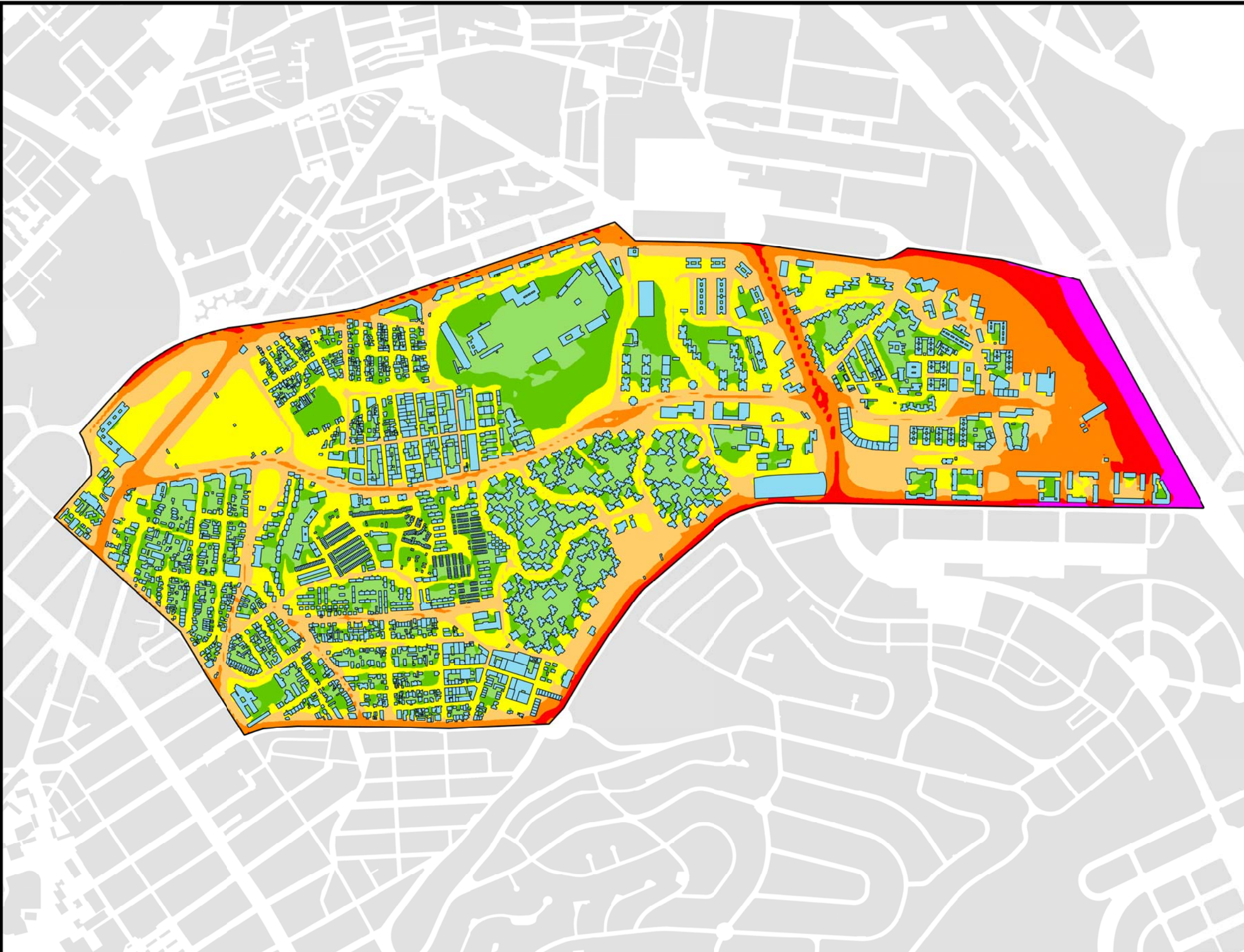
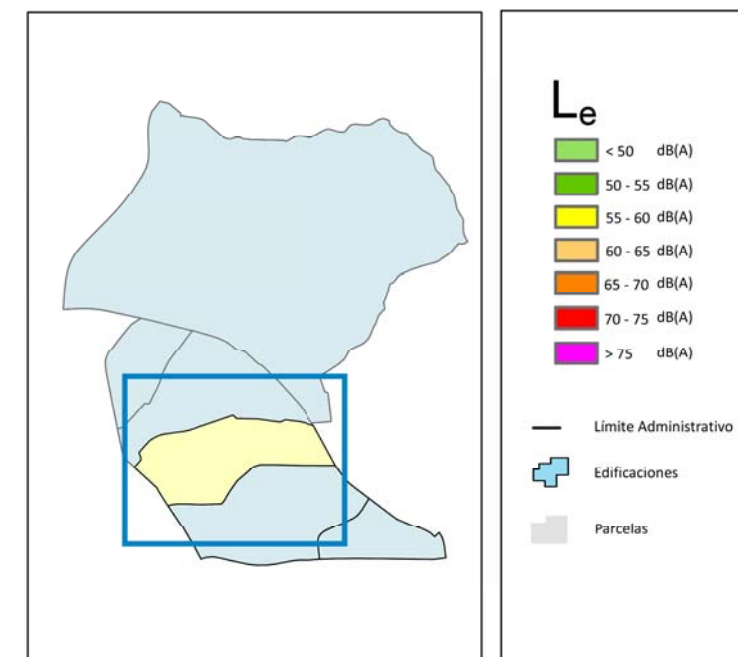
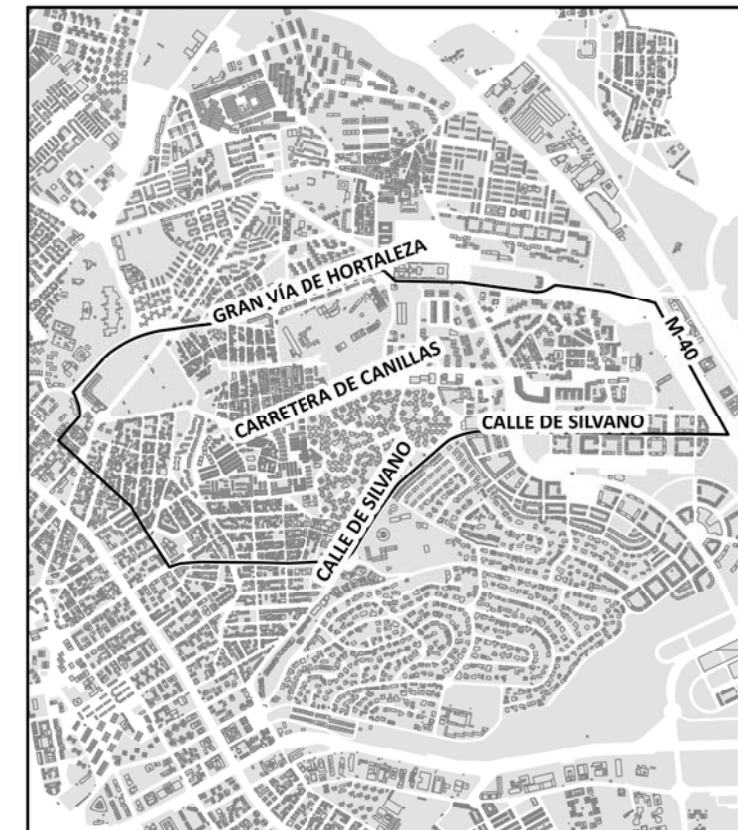

Ag_MAD_Madrid_C_Le_16_3



8_2C_16_3

Nivel Continuo Equivalente Vespertino. Barrio Canillas

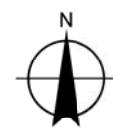

1:11.000

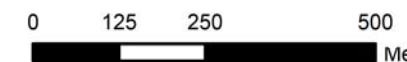

HORTALEZA

POBLACIÓN EXPUESTA A RANGOS DE L_n

Barrio	Rango de Exposición dBA	Nº Personas (centenas)
16.3 Canillas	< 50	309
	50 - 55	81
	55 - 60	28
	60 - 65	6
	65 - 70	1
	> 70	0

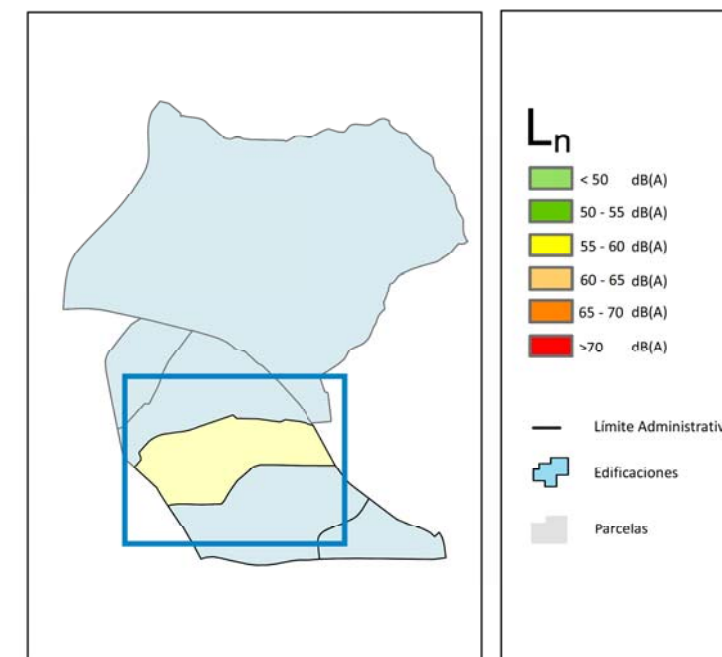
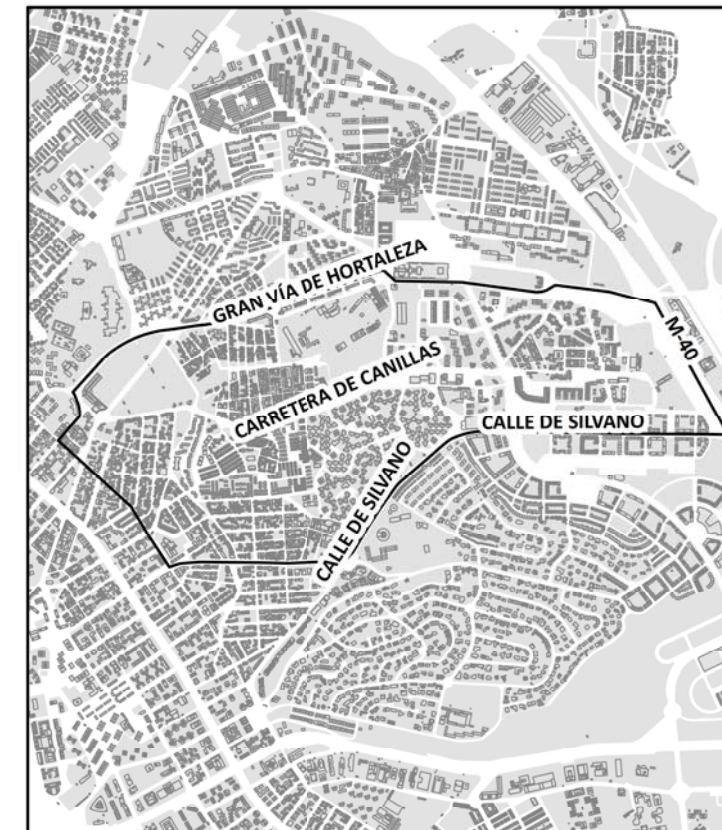

HORTALEZA

POBLACIÓN EXPUESTA A RANGOS DE L_{den}

Barrio	Rango de Exposición dBA	Nº Personas (centenas)
16.3 Canillas	< 55	241
	55 - 60	103
	60 - 65	63
	65 - 70	16
	70 - 75	3
	> 75	0

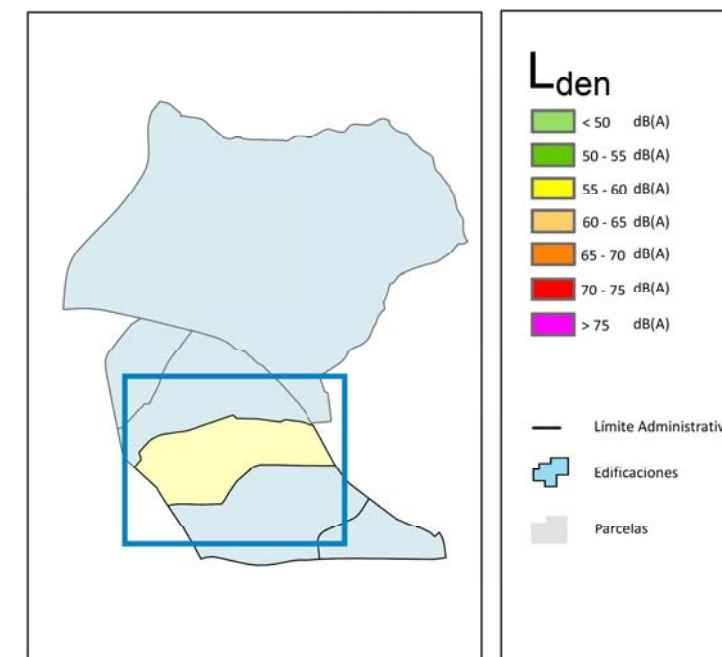
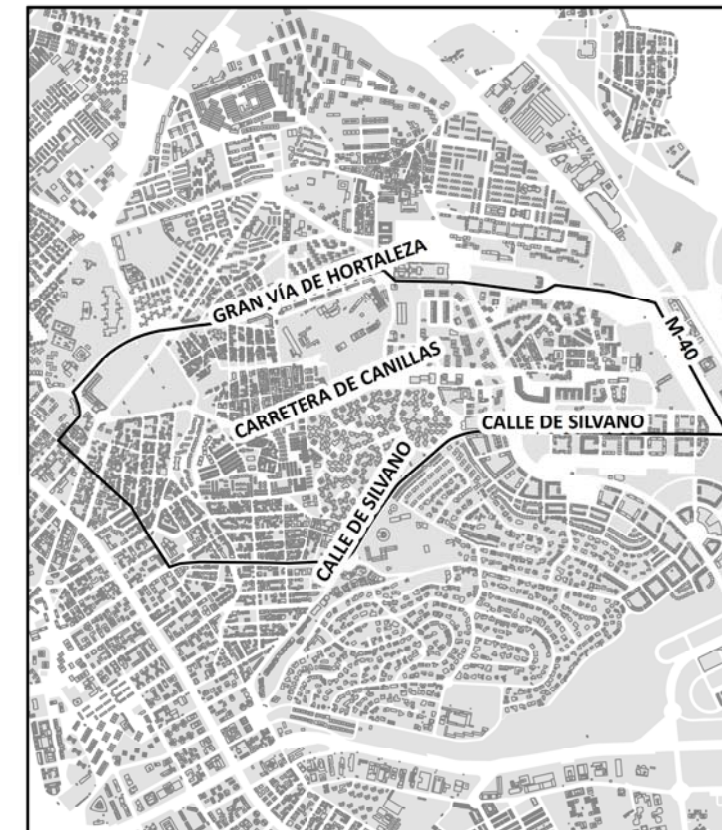

Ag_MAD_Madrid_C_Lden_16_3



8_4C_16_3

Nivel Día-Tarde-Noche. Barrio Canillas

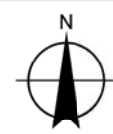

1:11.000



Metros



HORTALEZA

POBLACIÓN EXPUESTA A RANGOS DE L_d

Barrio	Rango de Exposición dBA	Nº Personas (centenas)
16.4 Pinar del Rey	< 55	339
	55 - 60	128
	60 - 65	66
	65 - 70	20
	70 - 75	1
	> 75	0

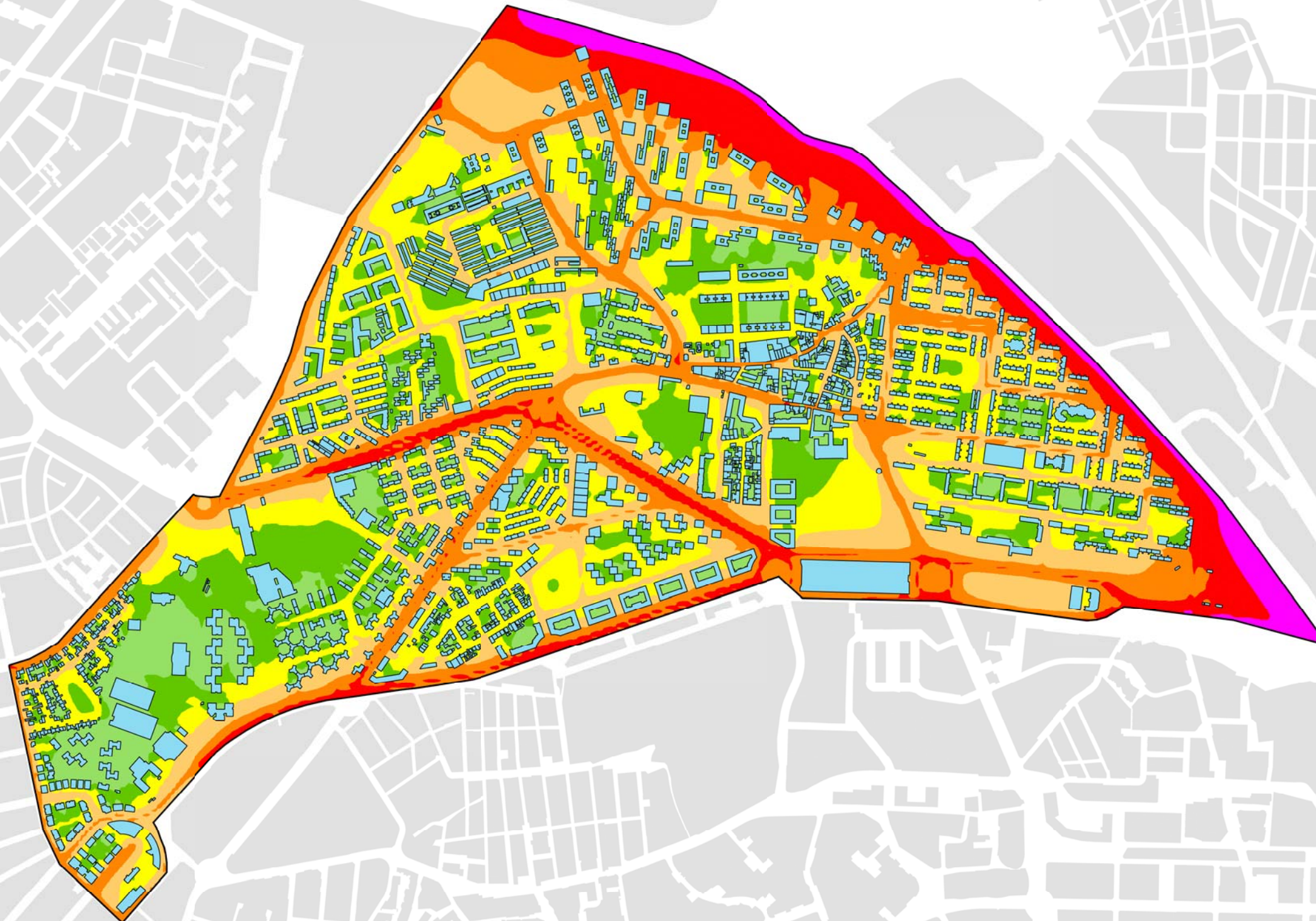
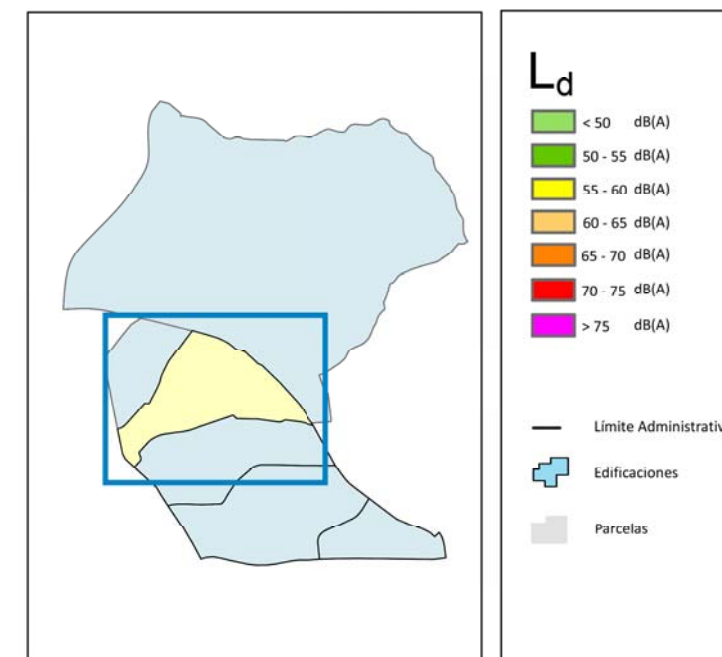
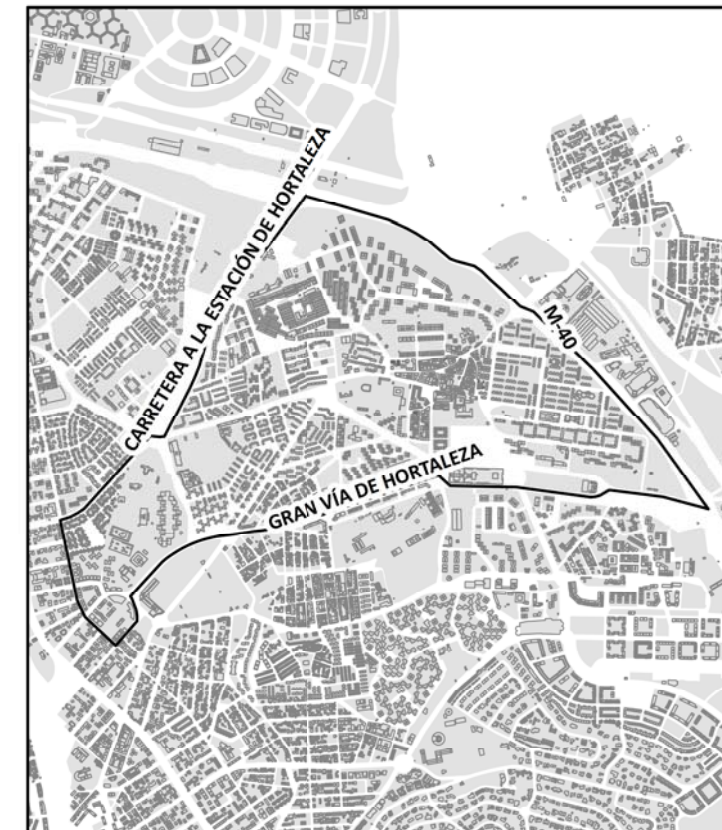

Ag_MAD_Madrid_C_Ld_16_4



8_1C_16_4

Nivel Continuo Equivalente Diurno. Barrio Pinar del Rey

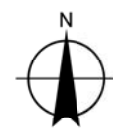

1:11.000



Metros

HORTALEZA

POBLACIÓN EXPUESTA A RANGOS DE L_e

Barrio	Rango de Exposición dBA	Nº Personas (centenas)
16.4 Pinar del Rey	< 55	369
	55 - 60	114
	60 - 65	53
	65 - 70	18
	70 - 75	0
	> 75	0

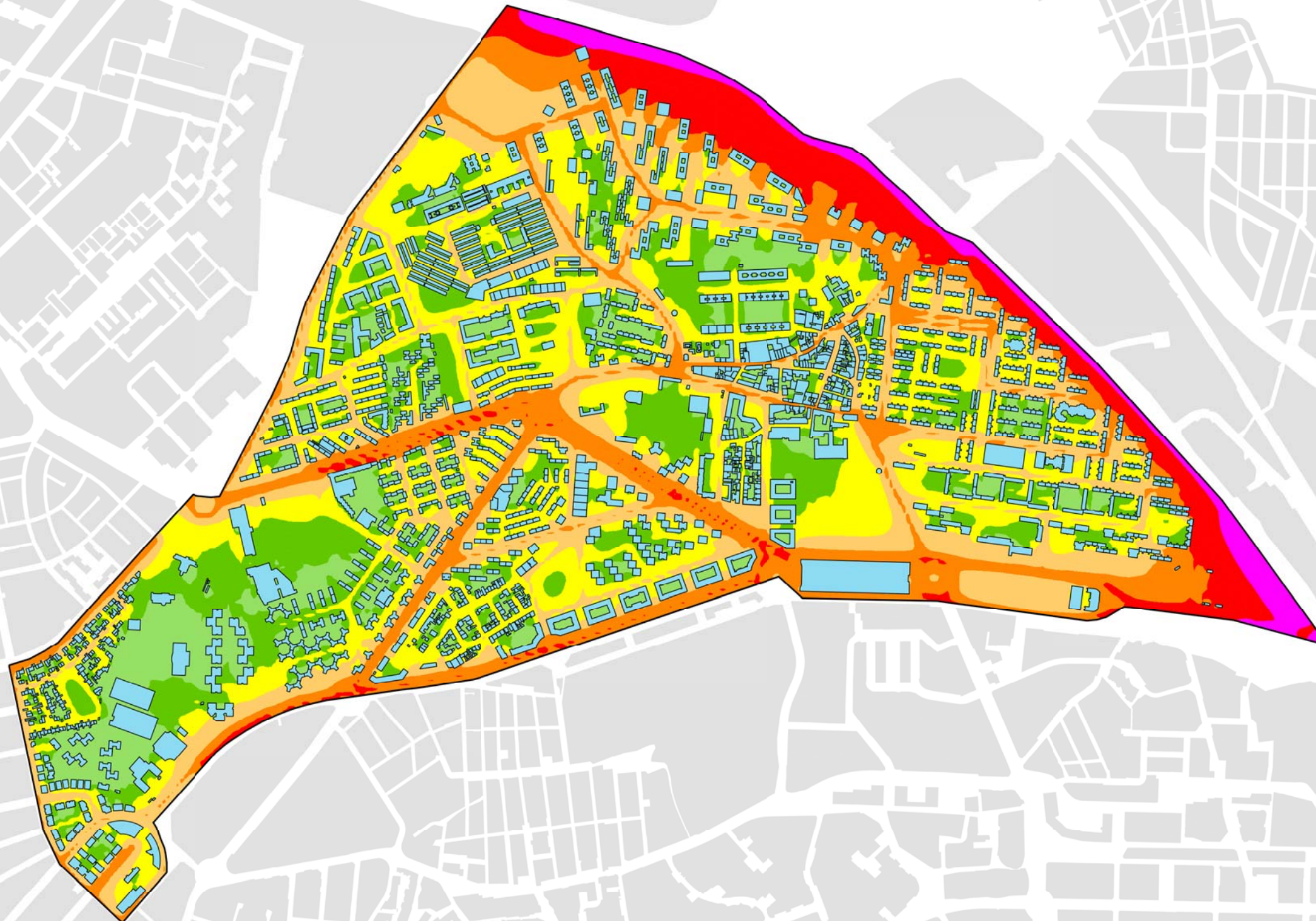
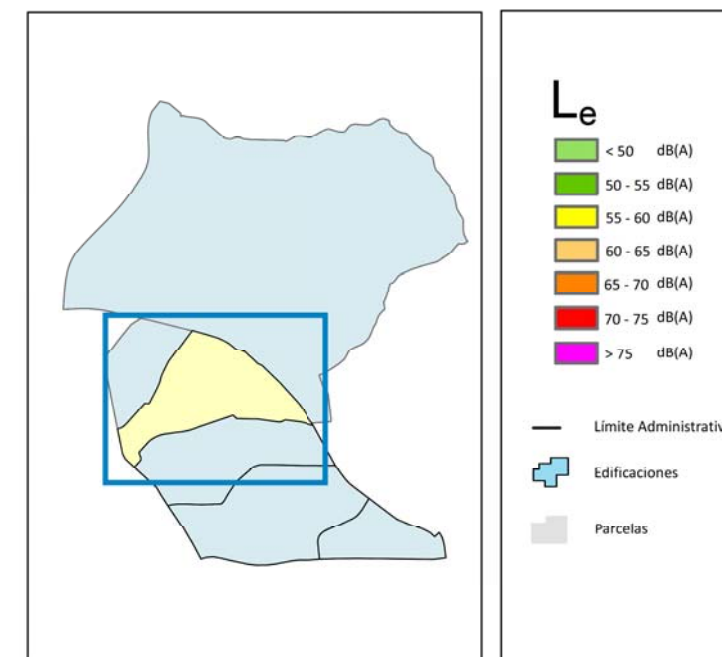
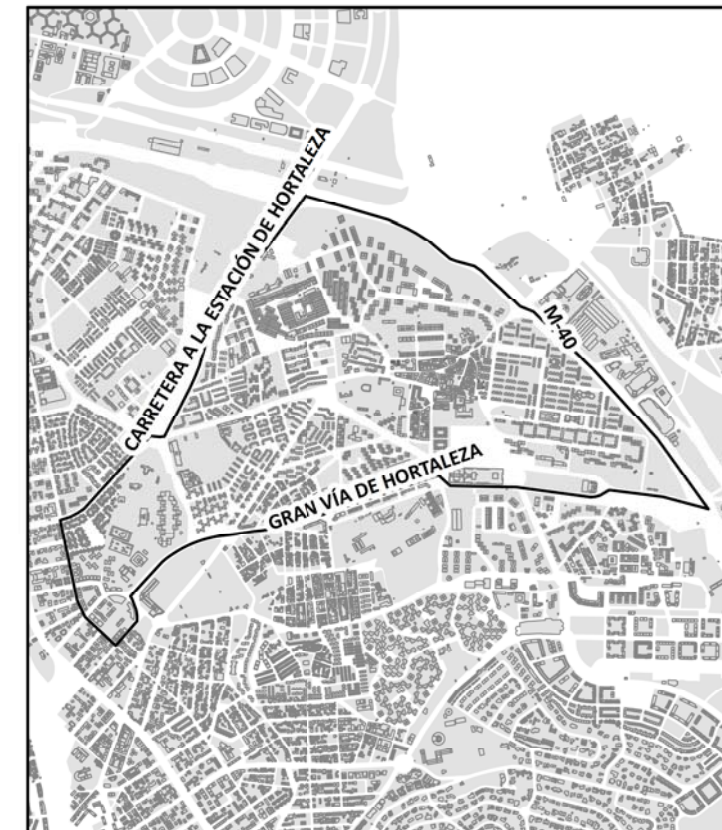

Ag_MAD_Madrid_C_Le_16_4



8_2C_16_4

Nivel Continuo Equivalente Vespertino. Barrio Pinar del Rey

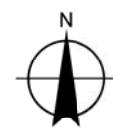

1:11.000



Metros

HORTALEZA

POBLACIÓN EXPUESTA A RANGOS DE L_n

Barrio	Rango de Exposición dBA	Nº Personas (centenas)
16.4 Pinar del Rey	< 50	364
	50 - 55	107
	55 - 60	58
	60 - 65	21
	65 - 70	4
	> 70	0

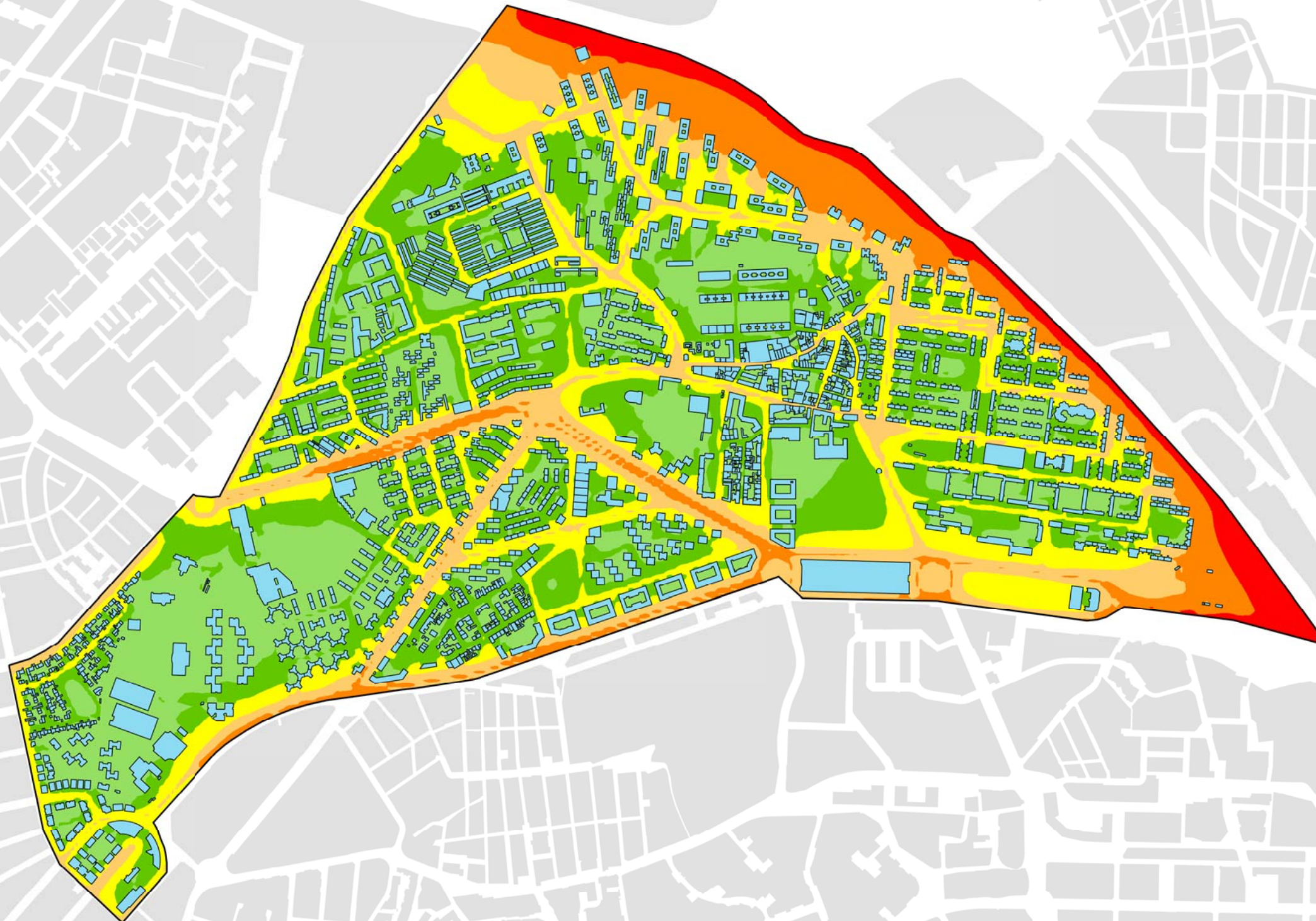
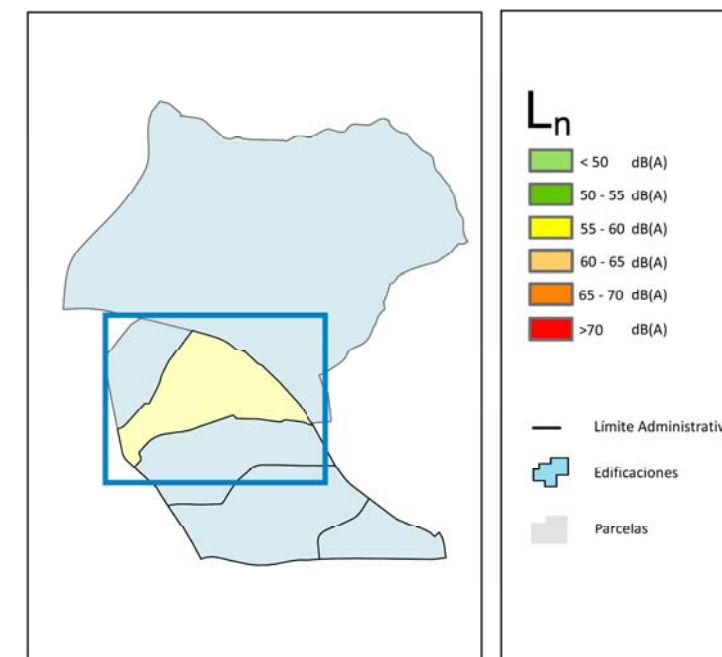

Ag_MAD_Madrid_C_Ln_16_4



8_3C_16_4

Nivel Continuo Equivalente Nocturno. Barrio Pinar del Rey

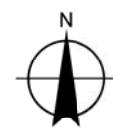

1:11.000

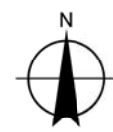



HORTALEZA

POBLACIÓN EXPUESTA A RANGOS DE L_{den}

Barrio	Rango de Exposición dBA	Nº Personas (centenas)
16.4 Pinar del Rey	< 55	265
	55 - 60	141
	60 - 65	96
	65 - 70	38
	70 - 75	13
	> 75	0

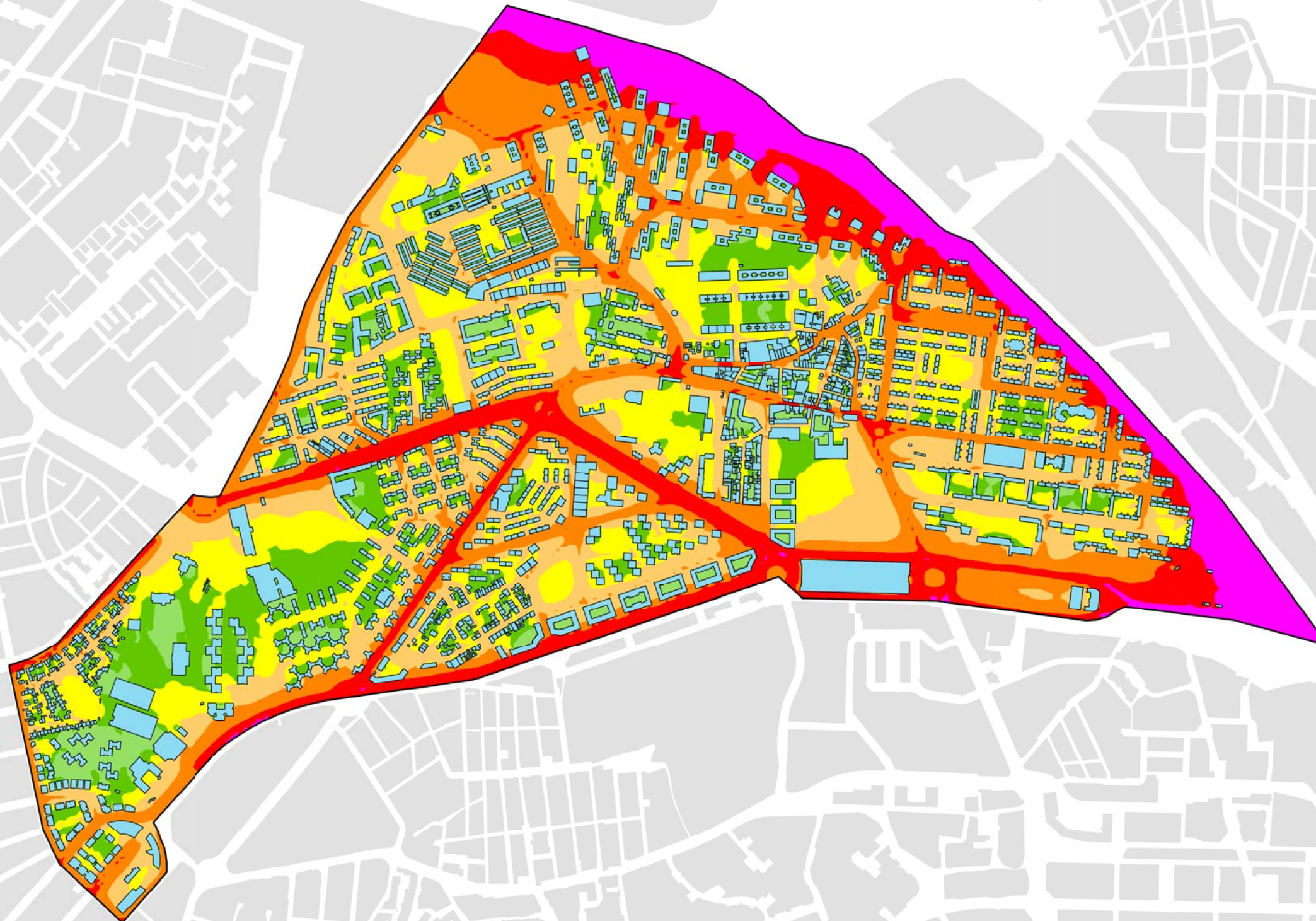
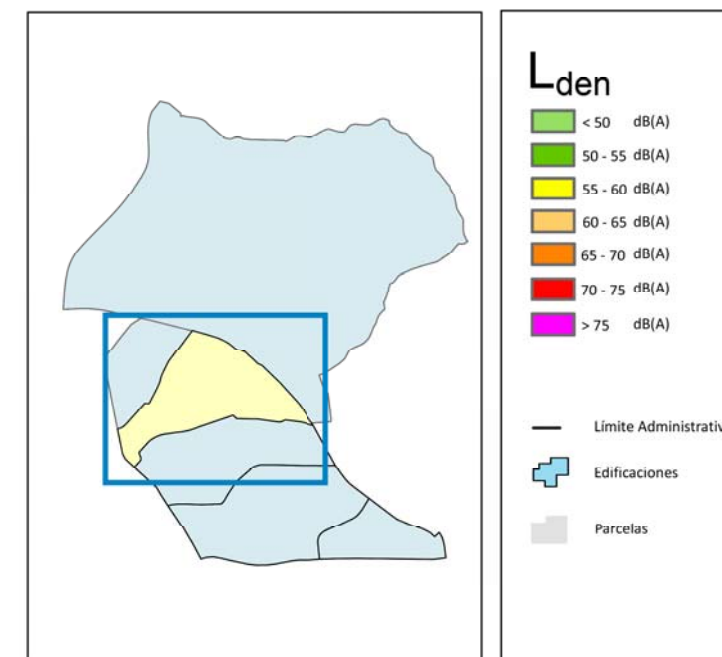
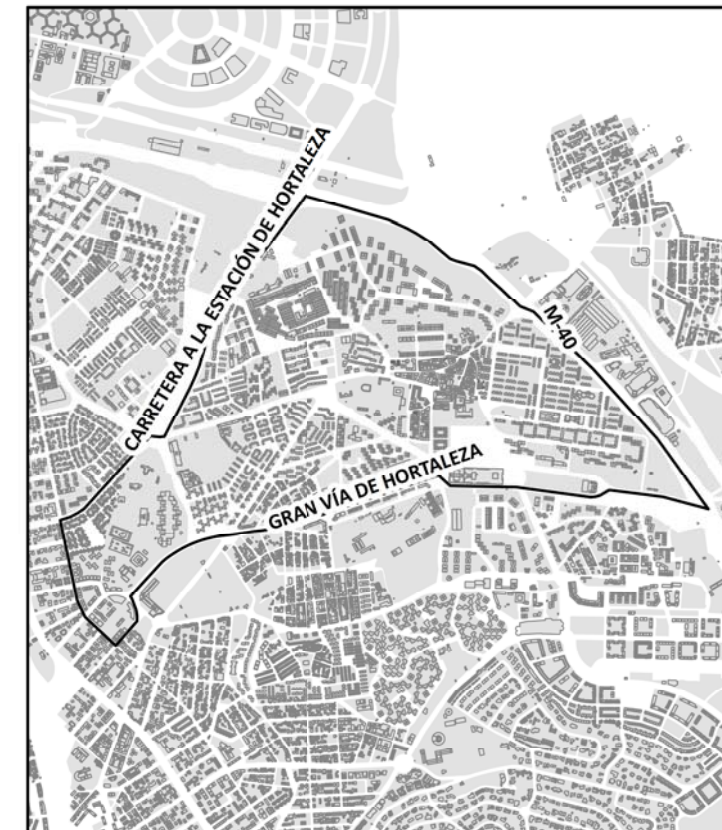

Ag_MAD_Madrid_C_Lden_16_4



8_4C_16_4

Nivel Día-Tarde-Noche. Barrio Pinar del Rey

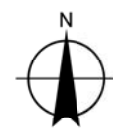

1:11.000

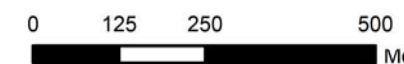

Metros



HORTALEZA

POBLACIÓN EXPUESTA A RANGOS DE L_d

Barrio	Rango de Exposición dBA	Nº Personas (centenas)
16.5 Apostol Santiago	< 55	106
	55 - 60	39
	60 - 65	10
	65 - 70	1
	70 - 75	0
	> 75	0

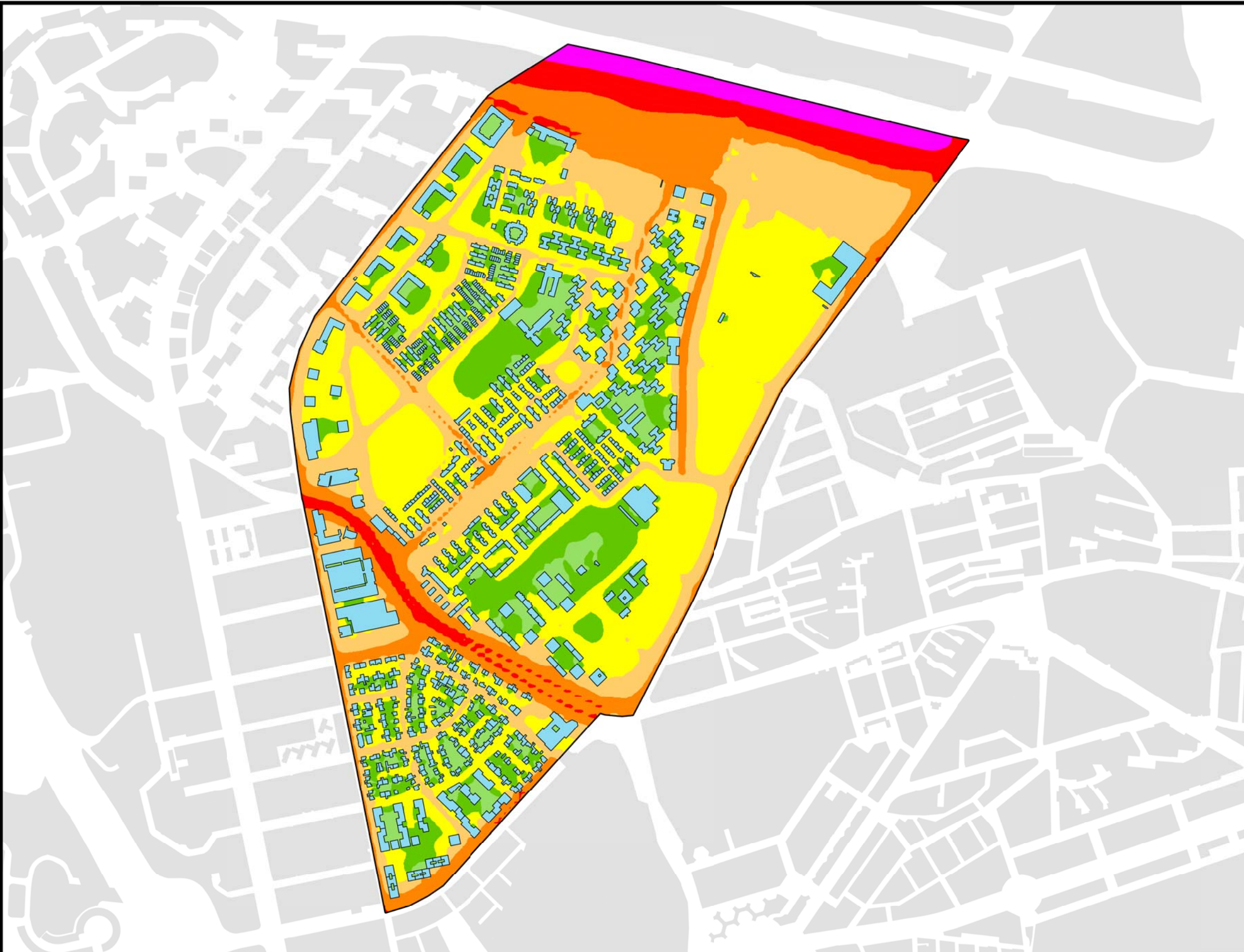
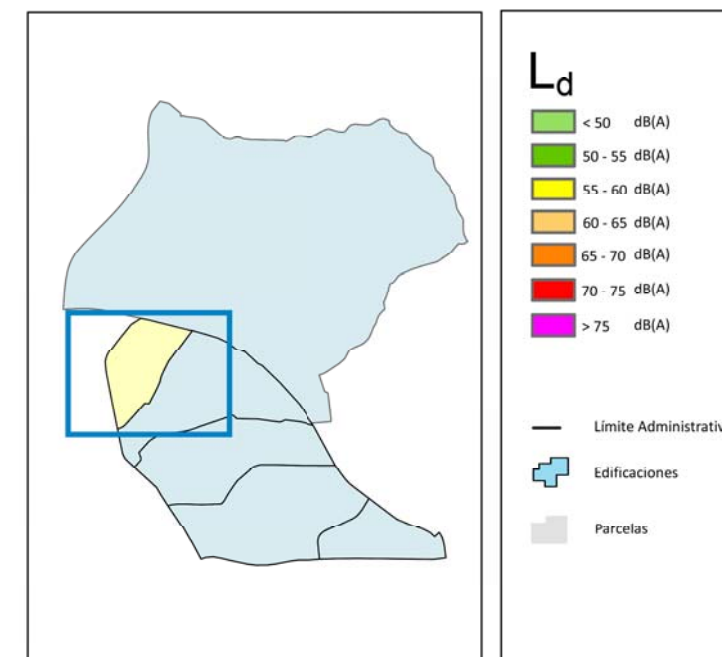

Ag_MAD_Madrid_C_Ld_16_5



8_1C_16_5

Nivel Continuo Equivalente Diurno. Barrio Apostol Santiago

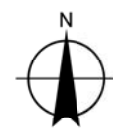

1:8.000



HORTALEZA

POBLACIÓN EXPUESTA A RANGOS DE L_e

Barrio	Rango de Exposición dBA	Nº Personas (centenas)
16.5 Apostol Santiago	< 55	116
	55 - 60	33
	60 - 65	8
	65 - 70	1
	70 - 75	0
	> 75	0

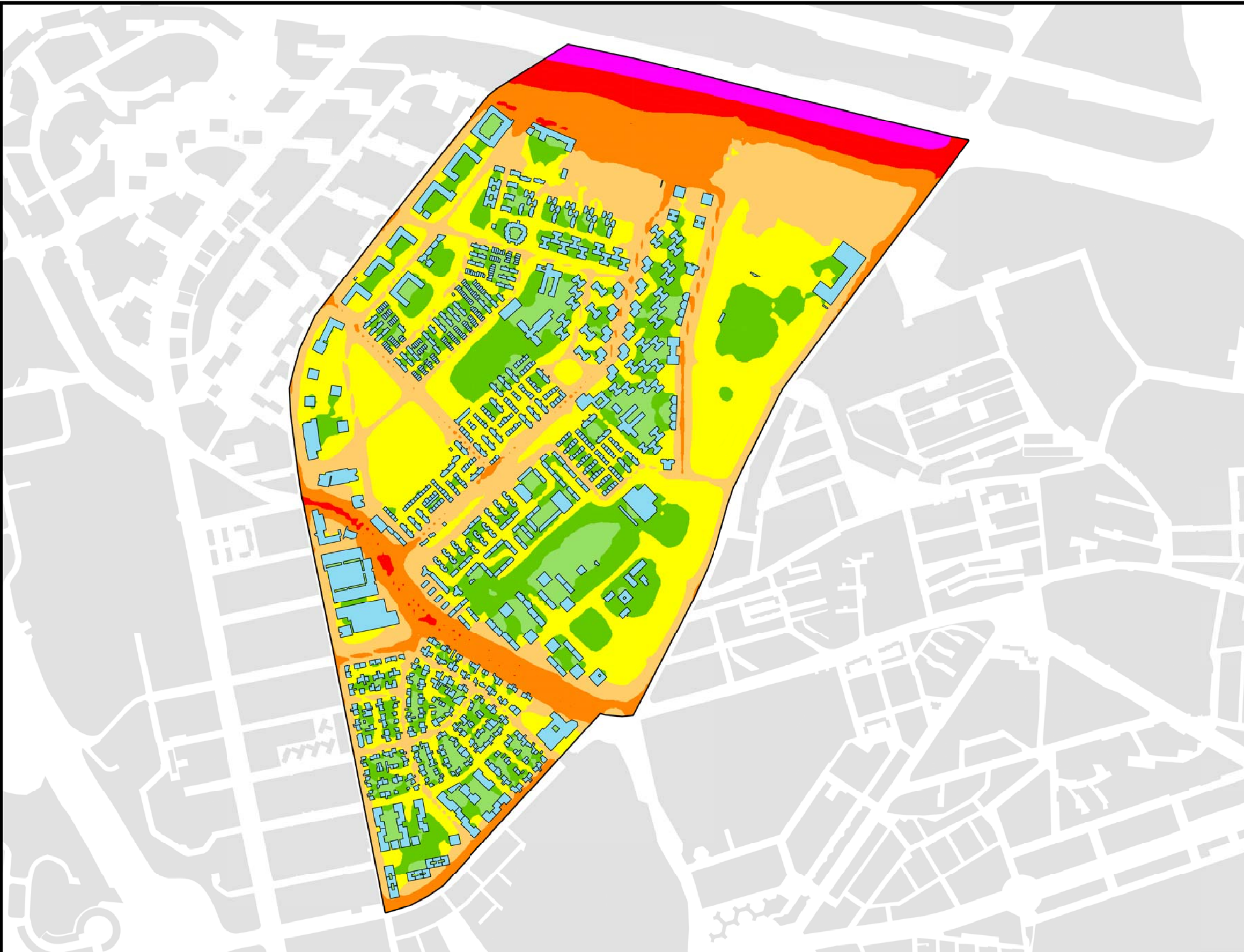
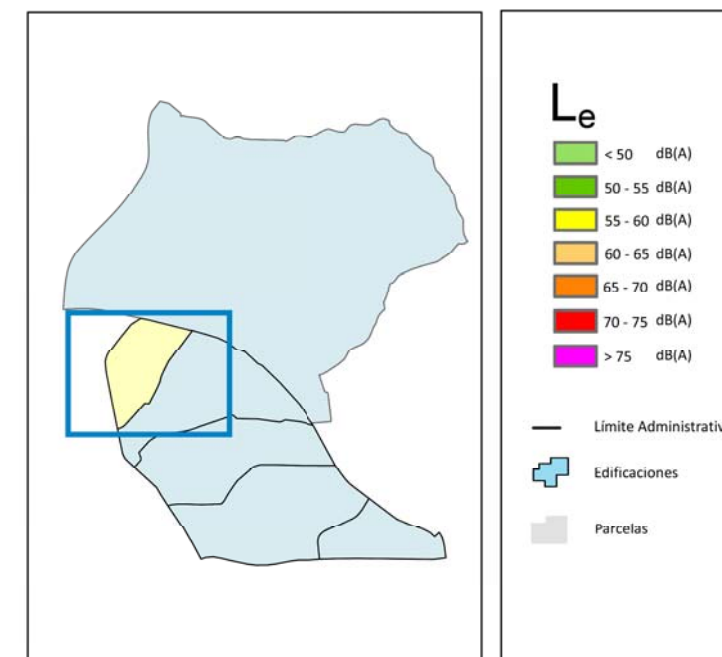
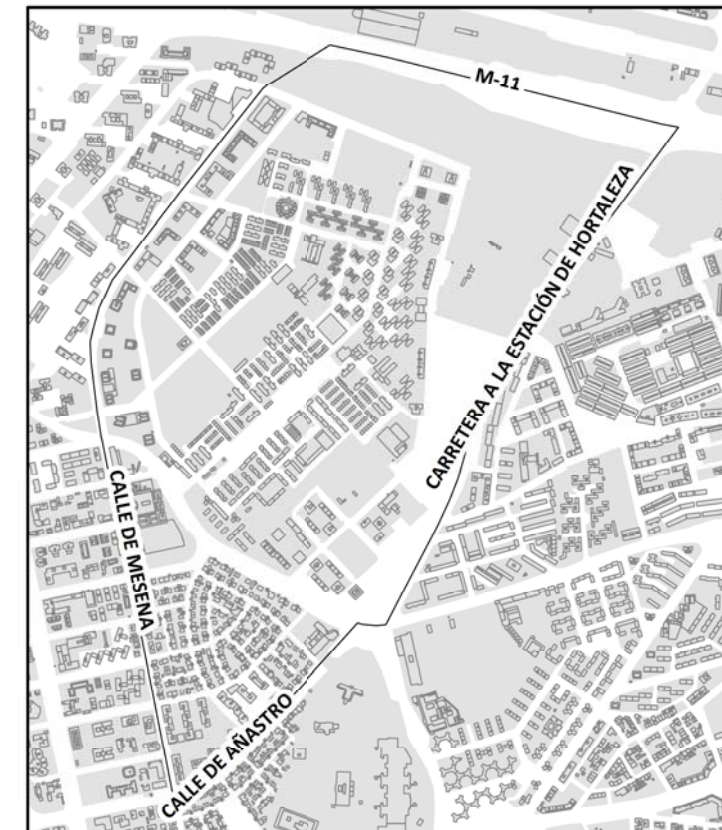

Ag_MAD_Madrid_C_Le_16_5



8_2C_16_5

Nivel Continuo Equivalente Vespertino. Barric Apostol Santiago

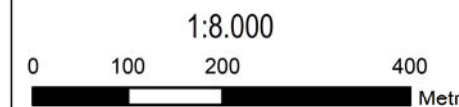
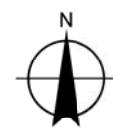

HORTALEZA

POBLACIÓN EXPUESTA A RANGOS DE L_n

Barrio	Rango de Exposición dBA	Nº Personas (centenas)
16.5 Apostol Santiago	< 50	114
	50 - 55	33
	55 - 60	9
	60 - 65	1
	65 - 70	0
	> 70	0

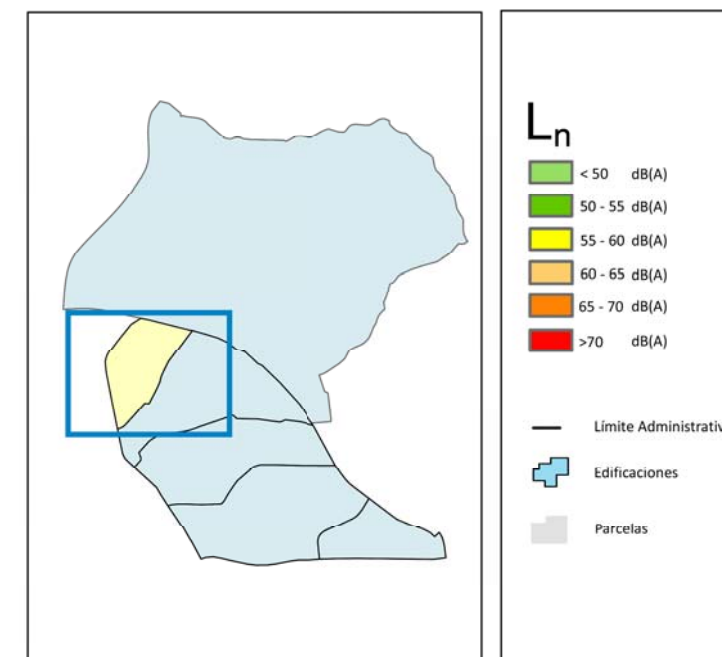

Ag_MAD_Madrid_C_Ln_16_5



8_3C_16_5

Nivel Continuo Equivalente Nocturno. Barrio Apostol Santiago

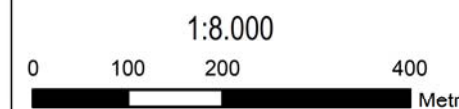



HORTALEZA

POBLACIÓN EXPUESTA A RANGOS DE L_{den}

Barrio	Rango de Exposición dBA	Nº Personas (centenas)
16.5 Apostol Santiago	< 55	78
	55 - 60	49
	60 - 65	25
	65 - 70	4
	70 - 75	1
	> 75	0

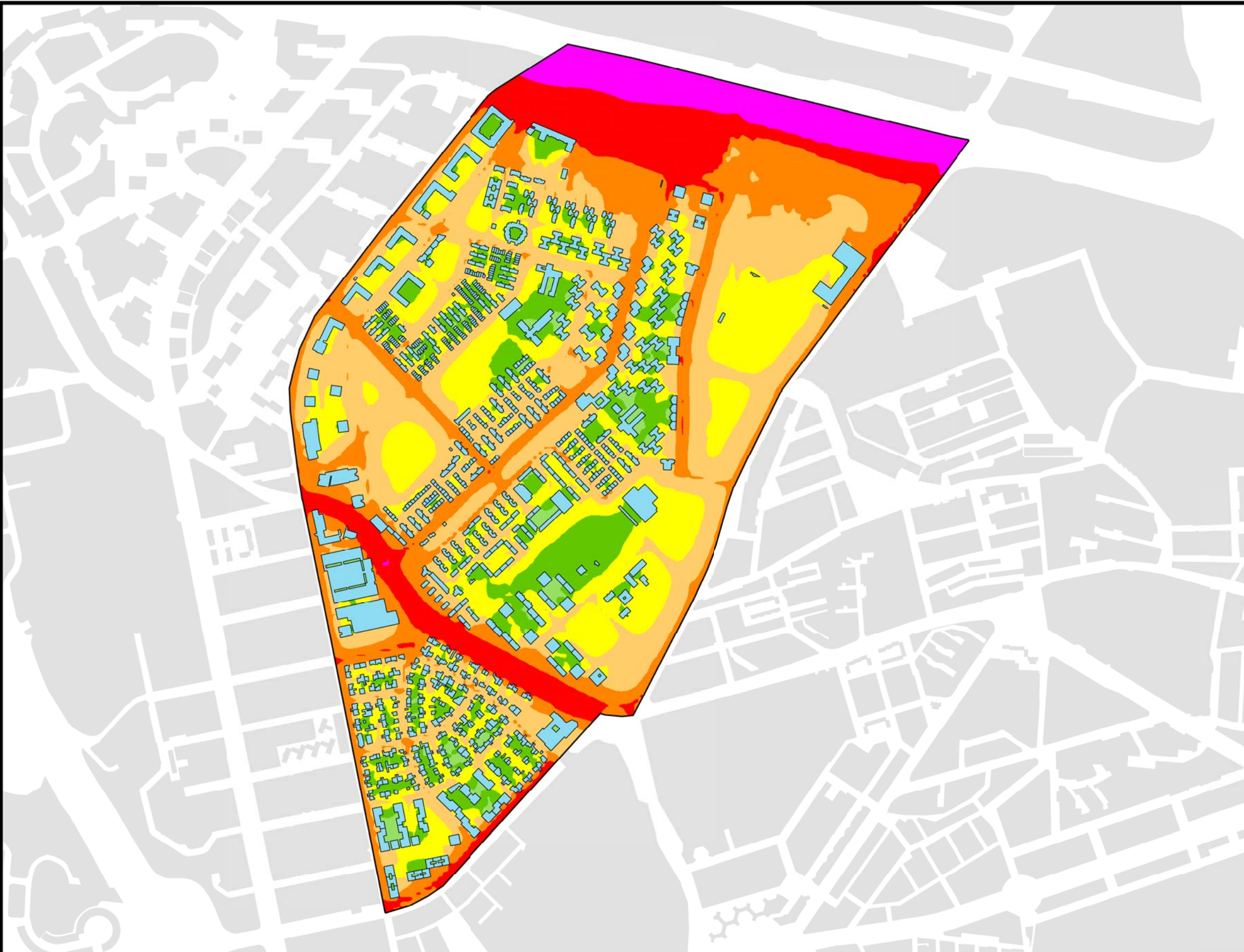
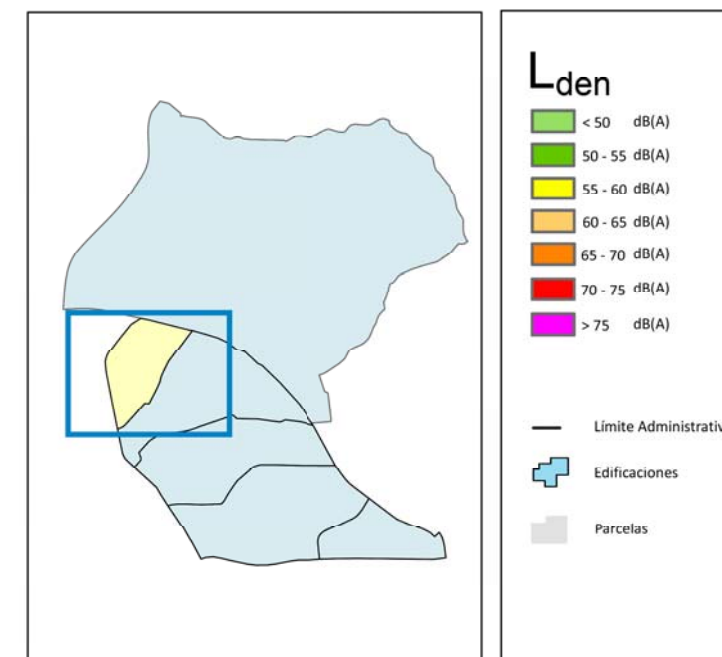

Ag_MAD_Madrid_C_Lden_16_5



8_4C_16_5

Nivel Día-Tarde-Noche. Barrio Apostol Santiago

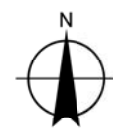

1:8.000

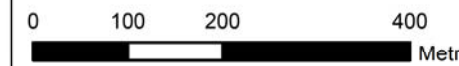

HORTALEZA

POBLACIÓN EXPUESTA A RANGOS DE L_d

Barrio	Rango de Exposición dBA	Nº Personas (centenas)
16.6 Valdefuentes	< 55	227
	55 - 60	108
	60 - 65	53
	65 - 70	8
	70 - 75	1
	> 75	0

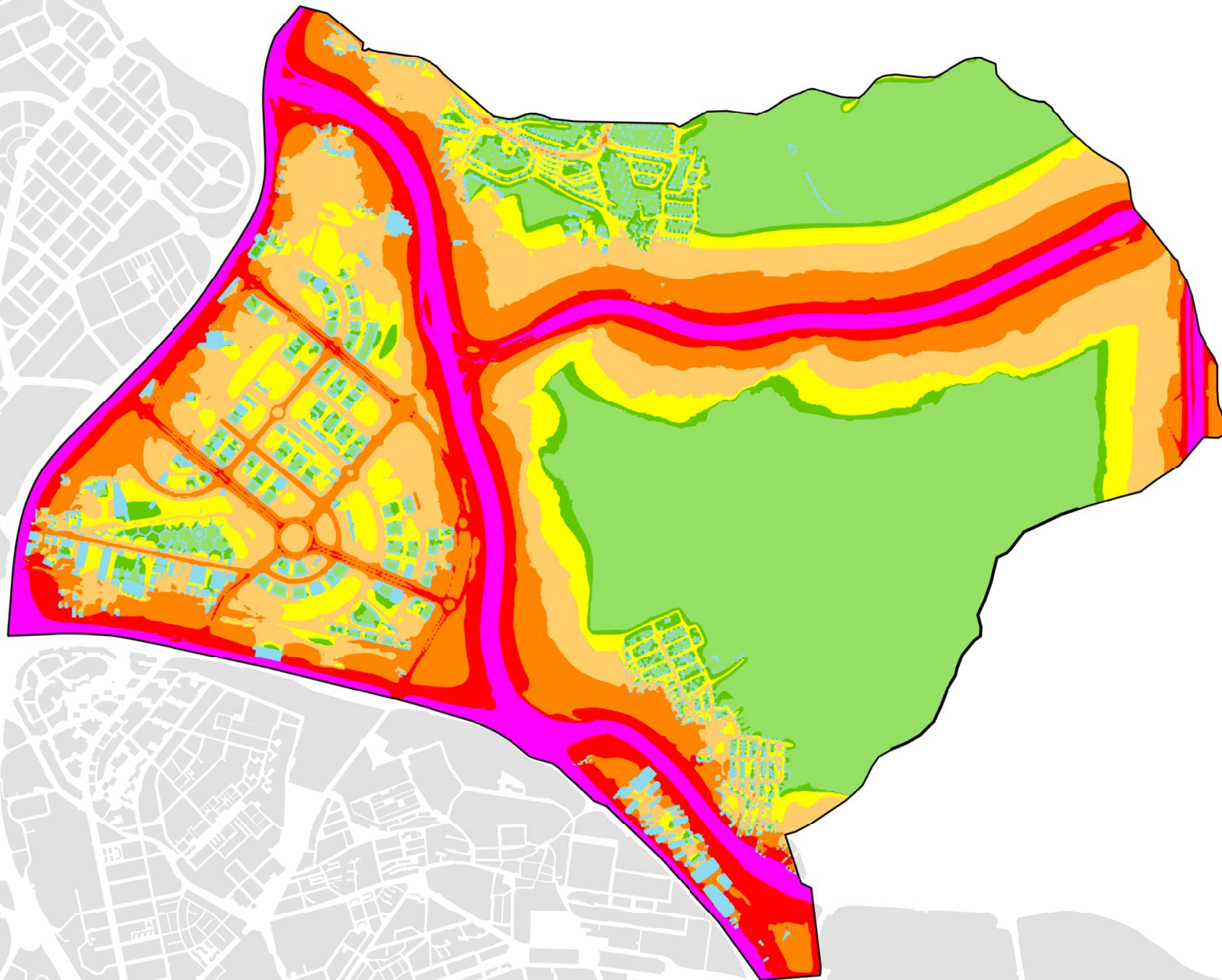
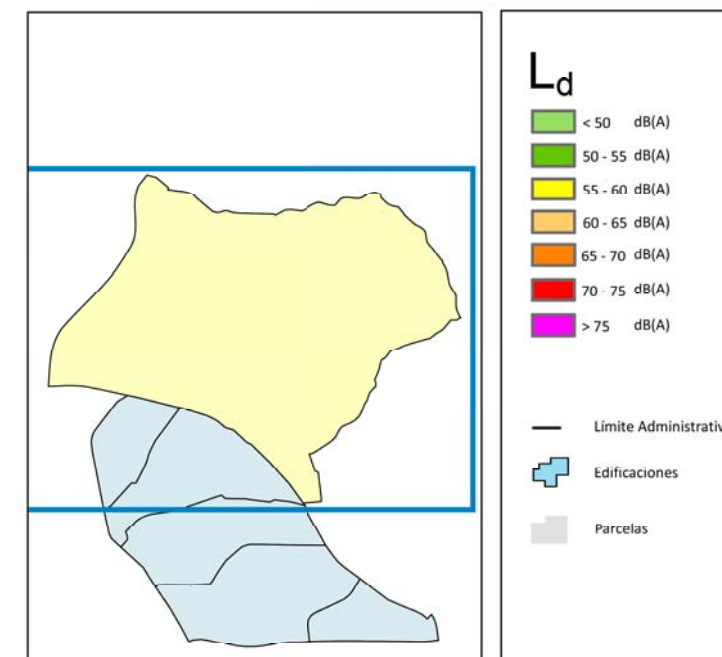

Ag_MAD_Madrid_C_Ld_16_6



8_1C_16_6

Nivel Continuo Equivalente Diurno. Barrio Valdefuentes

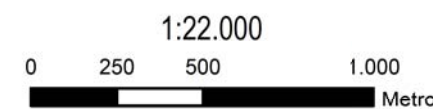
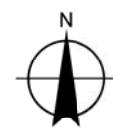



HORTALEZA

POBLACIÓN EXPUESTA A RANGOS DE L_e

Barrio	Rango de Exposición dBA	Nº Personas (centenas)
16.6 Valdefuentes	< 55	243
	55 - 60	99
	60 - 65	46
	65 - 70	9
	70 - 75	1
	> 75	0

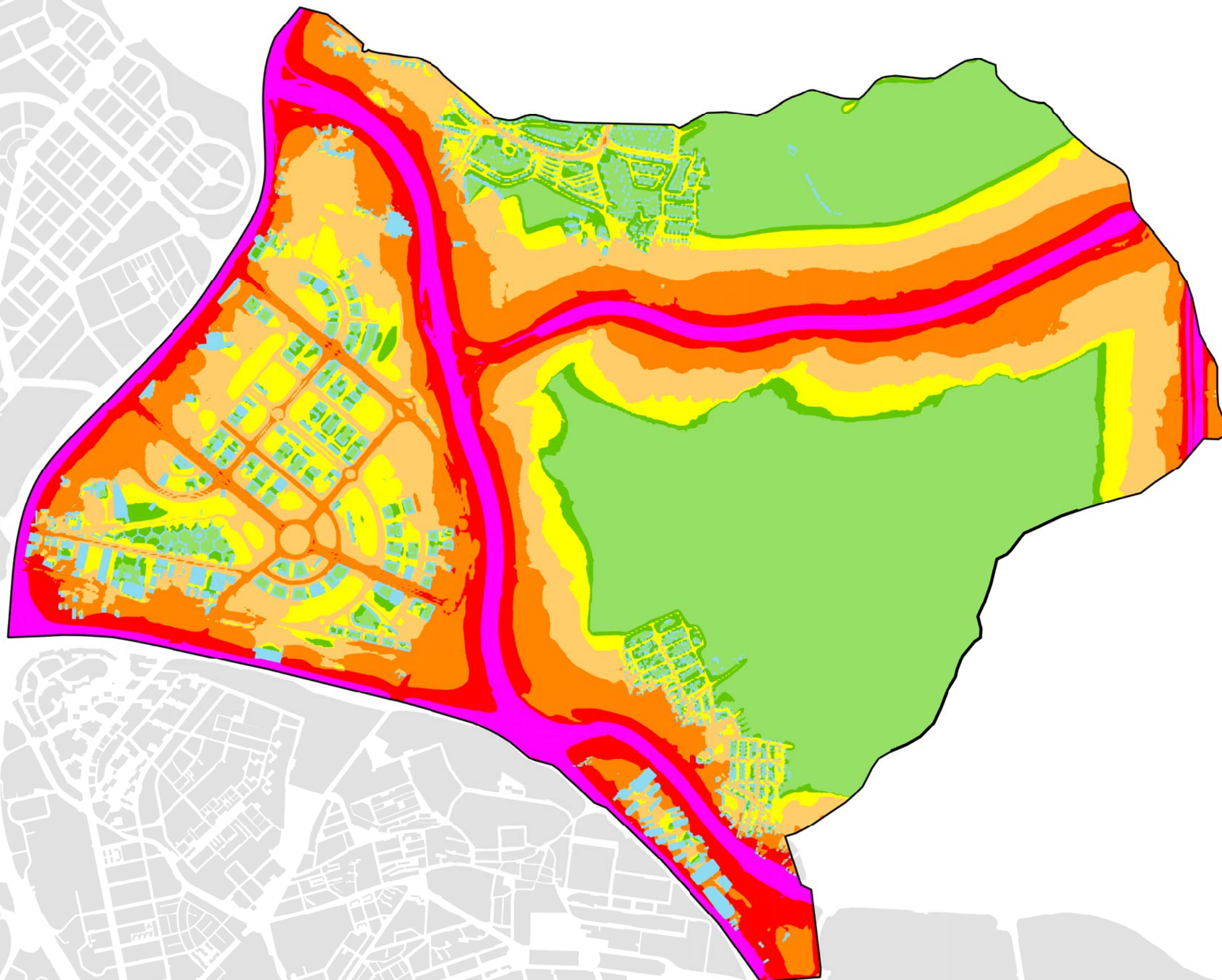
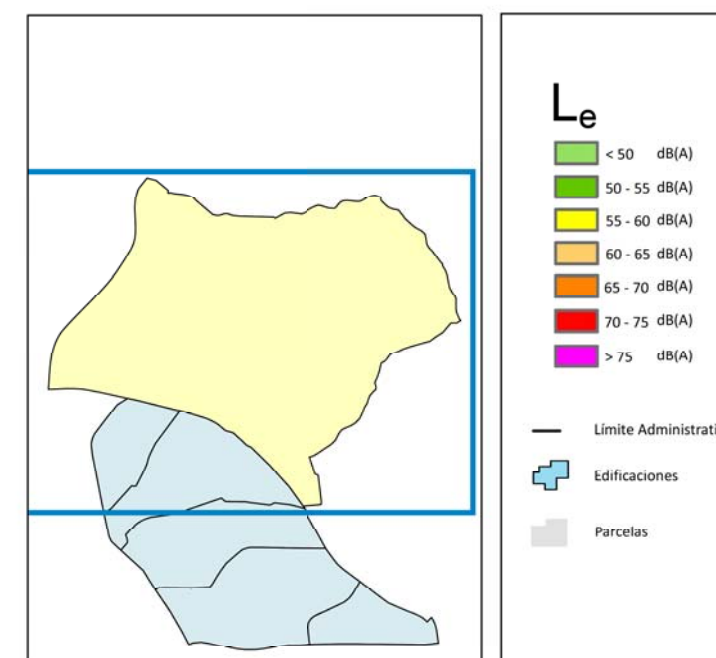
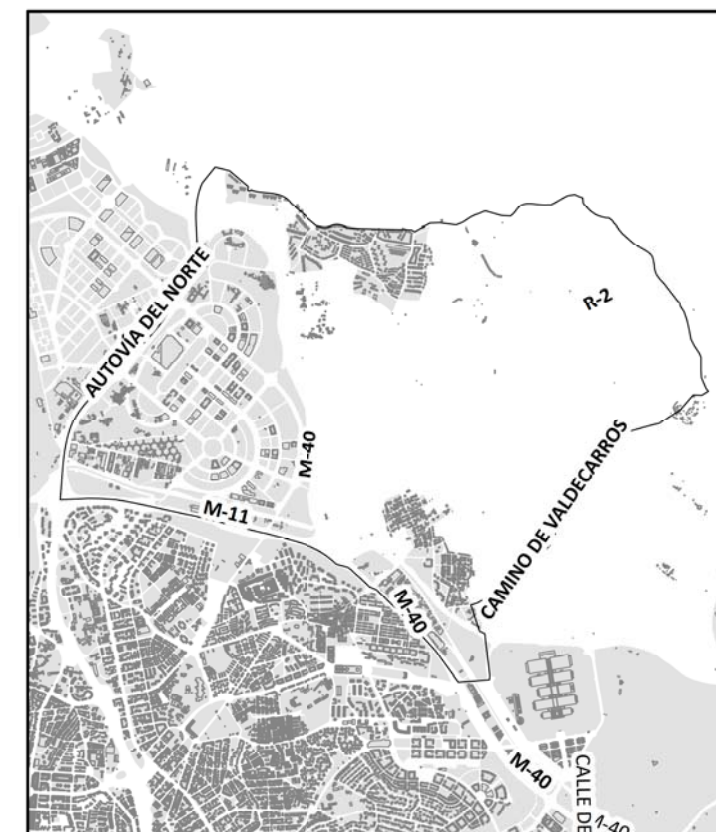

Ag_MAD_Madrid_C_Le_16_6



8_2C_16_6

Nivel Continuo Equivalente Vespertino. Barrio Valdefuentes



HORTALEZA

POBLACIÓN EXPUESTA A RANGOS DE L_n

Barrio	Rango de Exposición dBA	Nº Personas (centenas)
16.6 Valdefuentes	< 50	229
	50 - 55	100
	55 - 60	52
	60 - 65	15
	65 - 70	2
	> 70	0

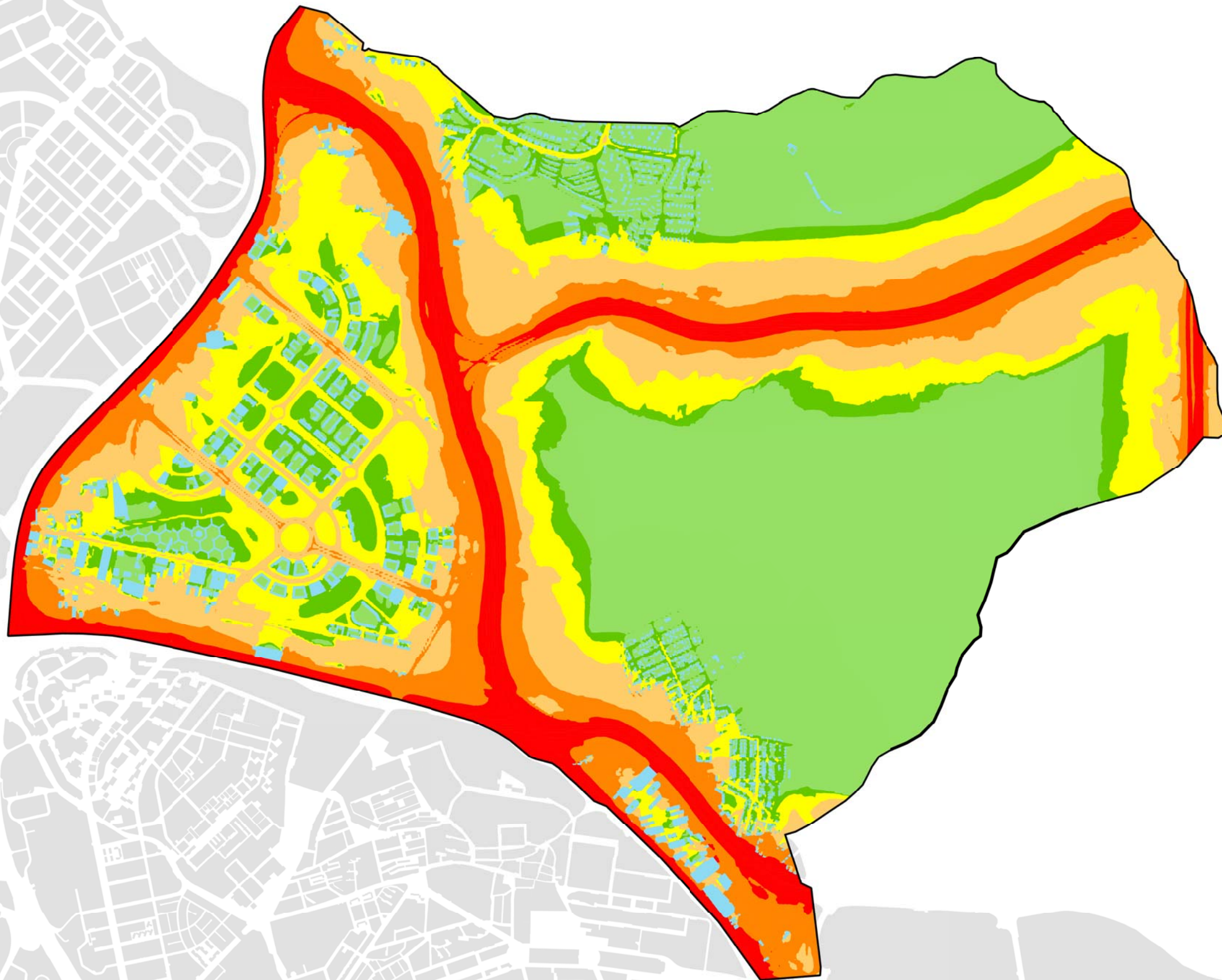
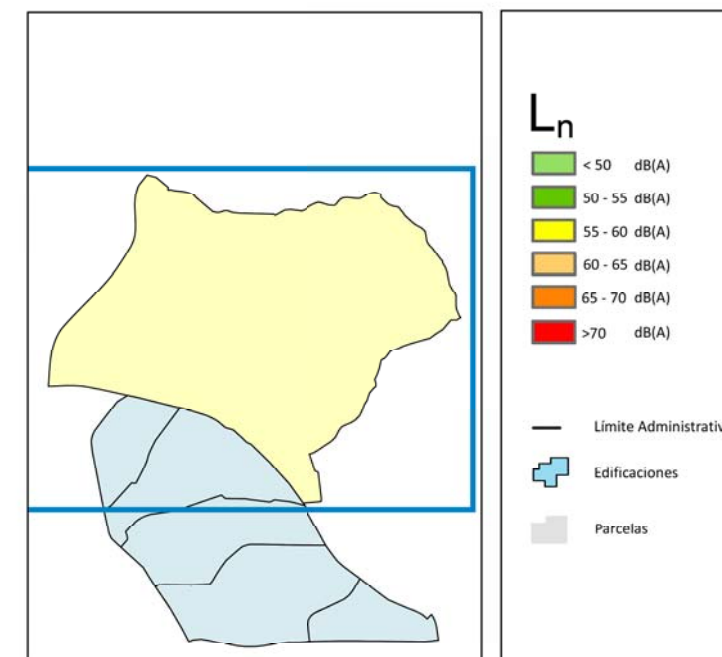

Ag_MAD_Madrid_C_Ln_16_6



8_3C_16_6

Nivel Continuo Equivalente Nocturno. Barrio Valdefuentes

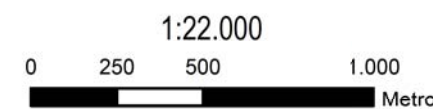
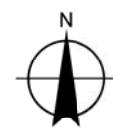



HORTALEZA

POBLACIÓN EXPUESTA A RANGOS DE L_{den}

Barrio	Rango de Exposición dBA	Nº Personas (centenas)
16.6 Valdefuentes	< 55	161
	55 - 60	110
	60 - 65	87
	65 - 70	33
	70 - 75	6
	> 75	0

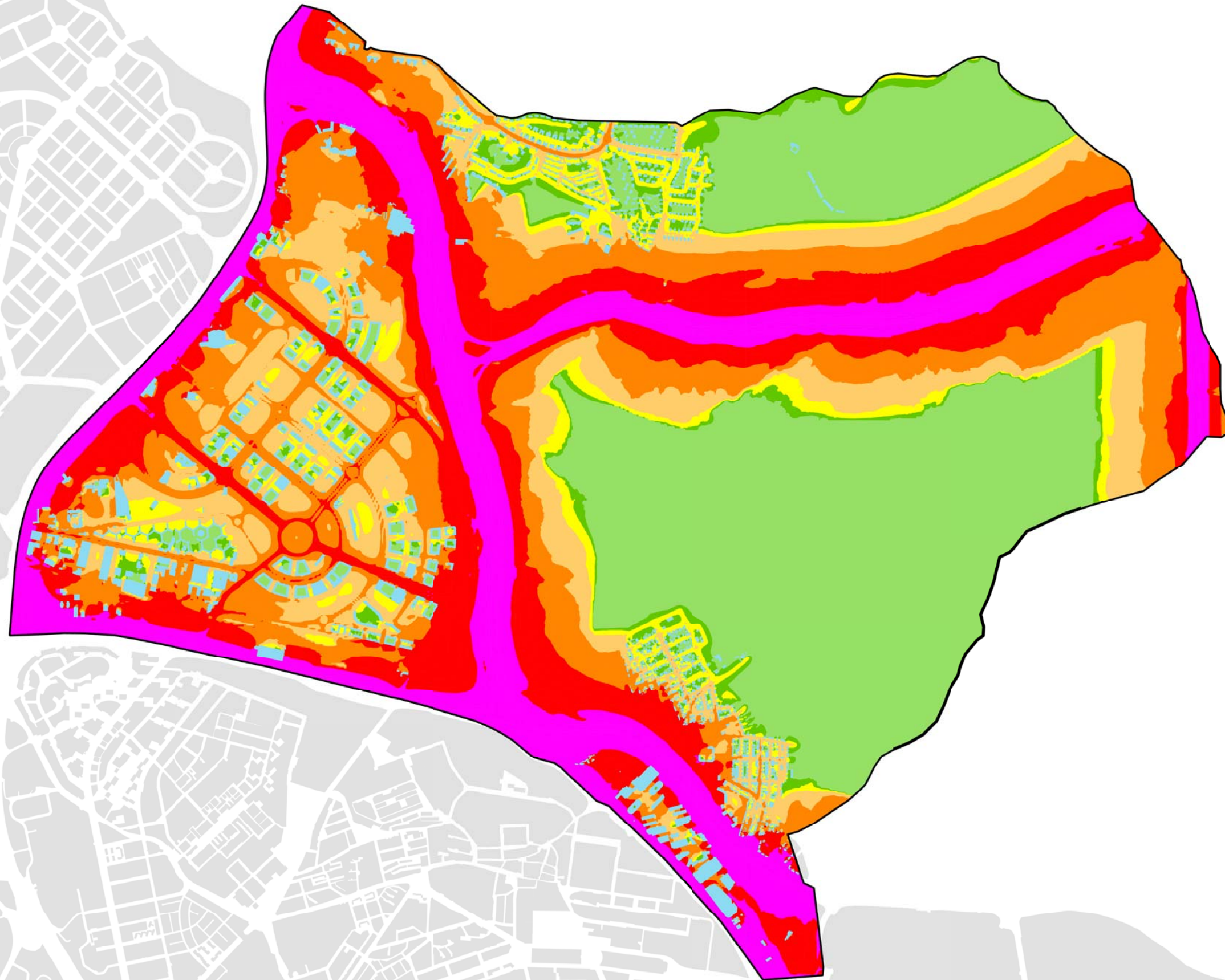
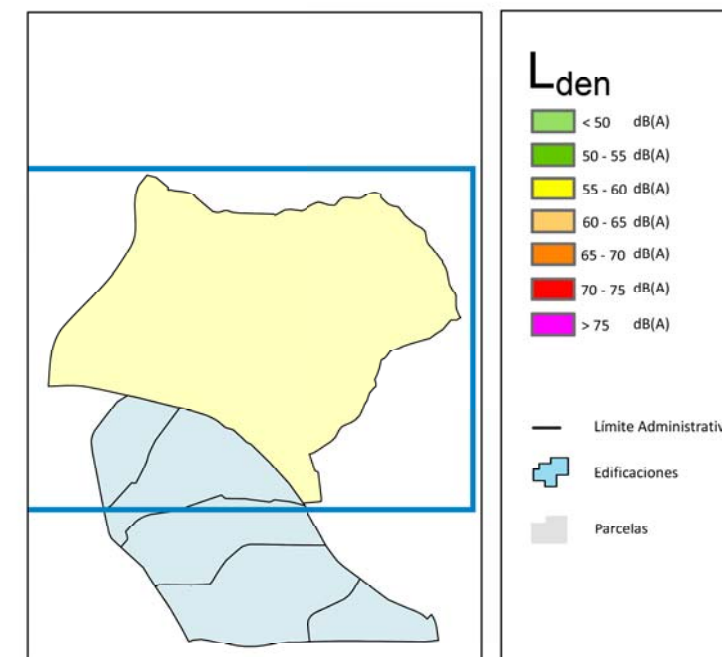

Ag_MAD_Madrid_C_Lden_16_6

8_4C_16_6



Nivel Día-Tarde-Noche. Barrio Valdefuentes

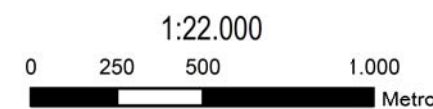
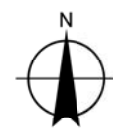

HORTALEZA

POBLACIÓN EXPUESTA A RANGOS DE L_d

Barrio	Rango de Exposición dBA	Nº Personas (centenas)
16.6 Valdefuentes	< 55	0
	55 - 60	0
	60 - 65	0
	65 - 70	0
	70 - 75	0
	> 75	0

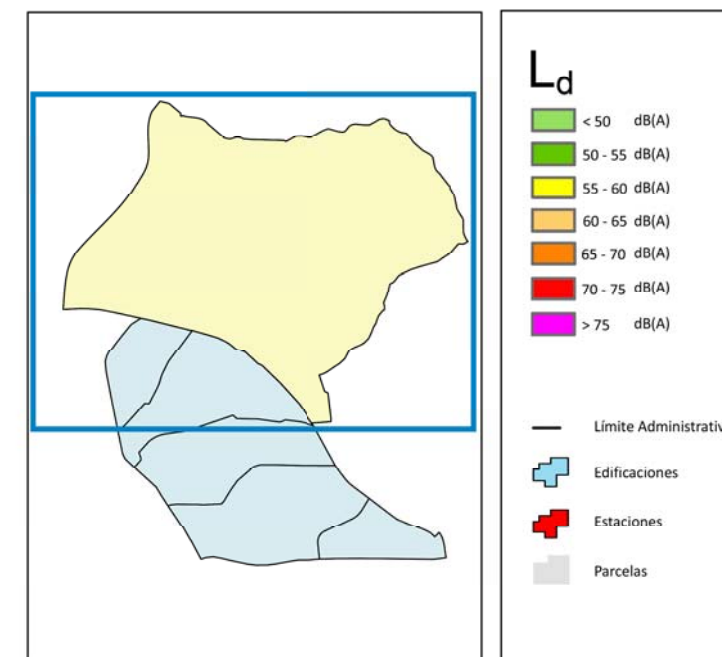
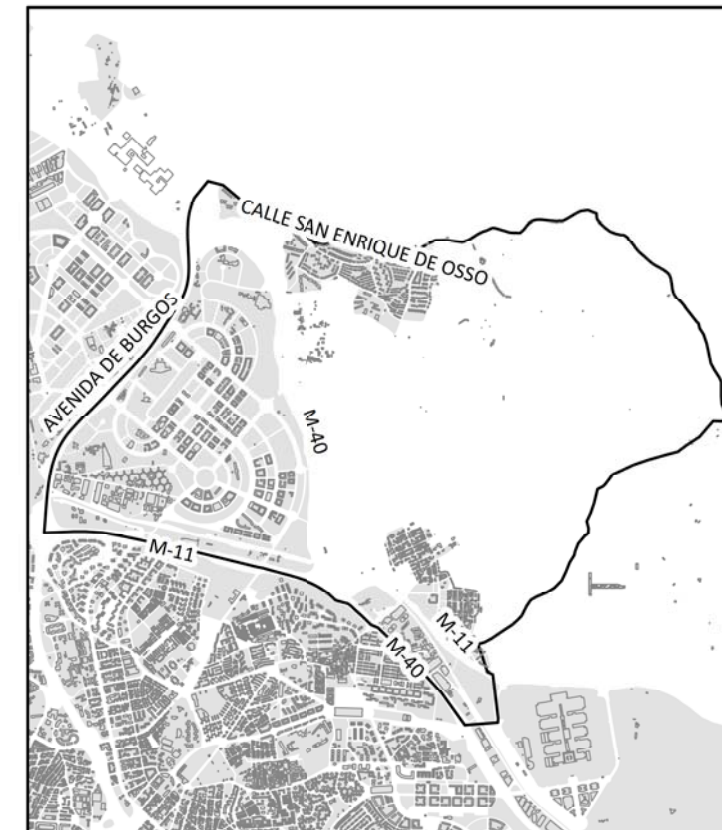
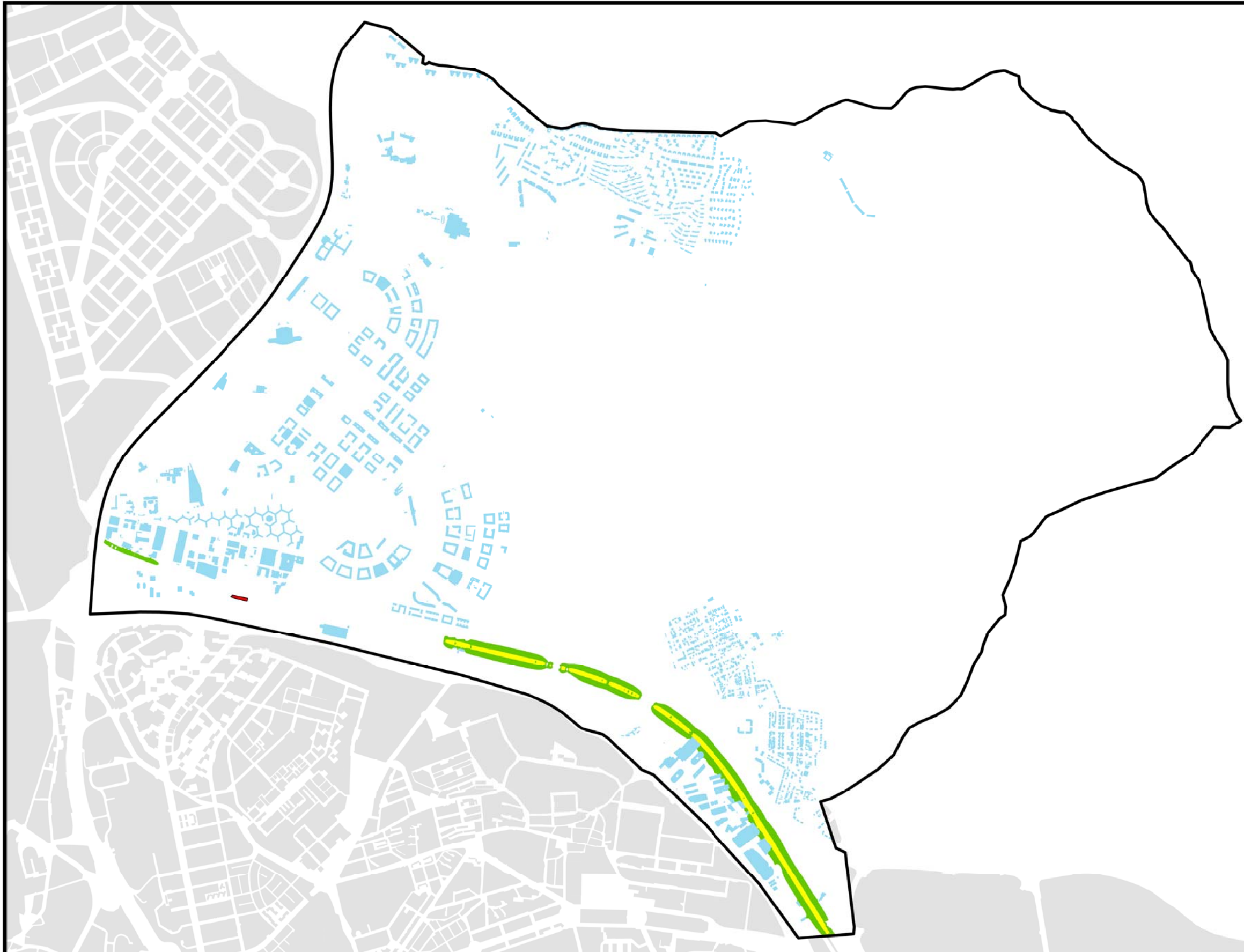

Ag_MAD_Madrid_F_Ld_16_6



Nivel Continuo Equivalente Diurno. Barrio Valdefuentes

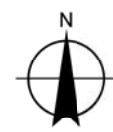

1:22.000

8_1F_16_6





HORTALEZA

POBLACIÓN EXPUESTA A RANGOS DE L_e

Barrio	Rango de Exposición dBA	Nº Personas (centenas)
16.6 Valdefuentes	< 55	0
	55 - 60	0
	60 - 65	0
	65 - 70	0
	70 - 75	0
	> 75	0

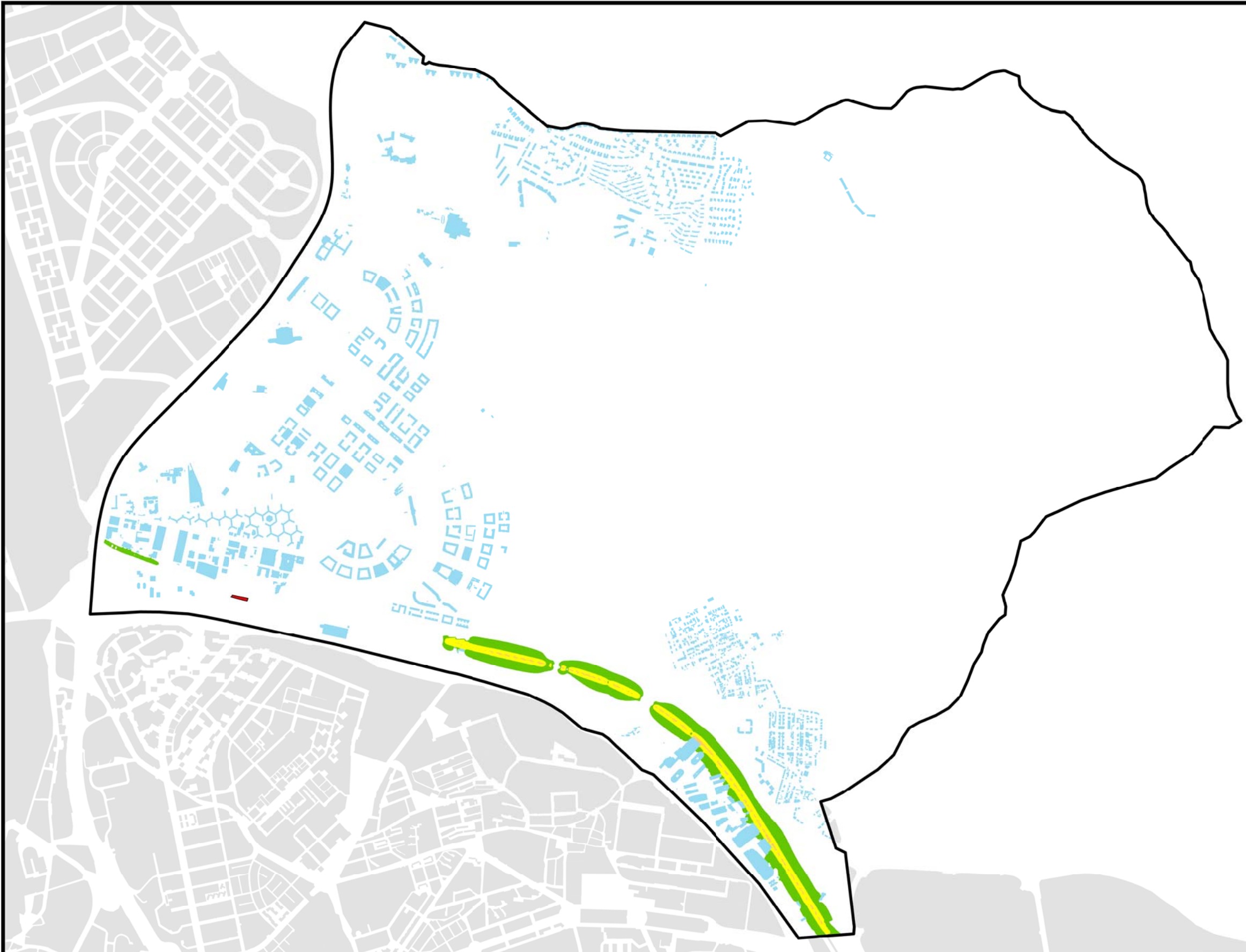
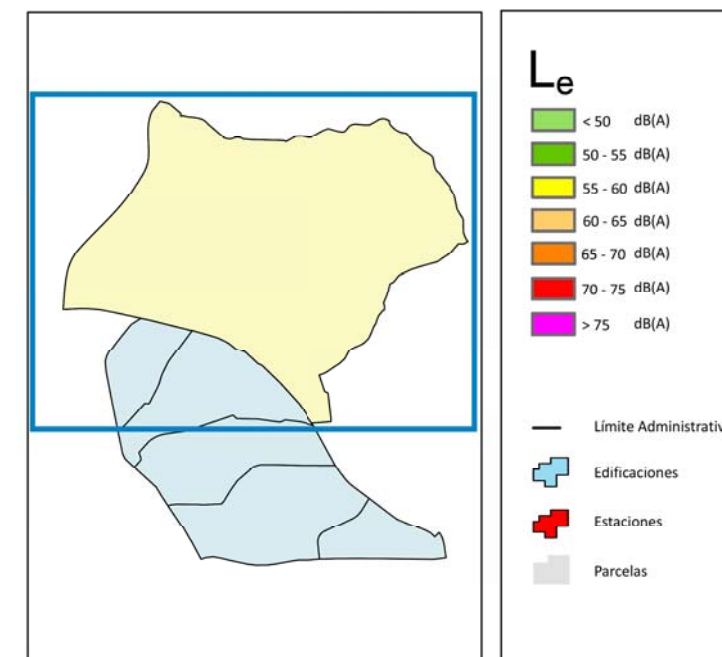
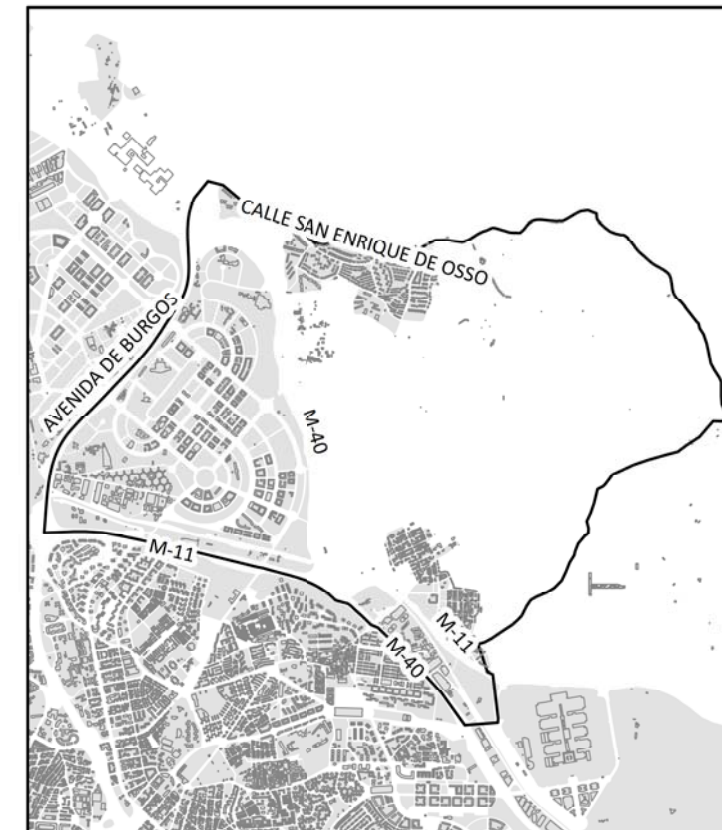

Ag_MAD_Madrid_F_Le_16_6



8_2F_16_6

Nivel Continuo Equivalente Vespertino. Barrio Valdefuentes

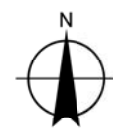

1:22.000



Metros

HORTALEZA

POBLACIÓN EXPUESTA A RANGOS DE L_n

Barrio	Rango de Exposición dBA	Nº Personas (centenas)
16.6 Valdefuentes	< 50	0
	50 - 55	0
	55 - 60	0
	60 - 65	0
	65 - 70	0
	> 70	0

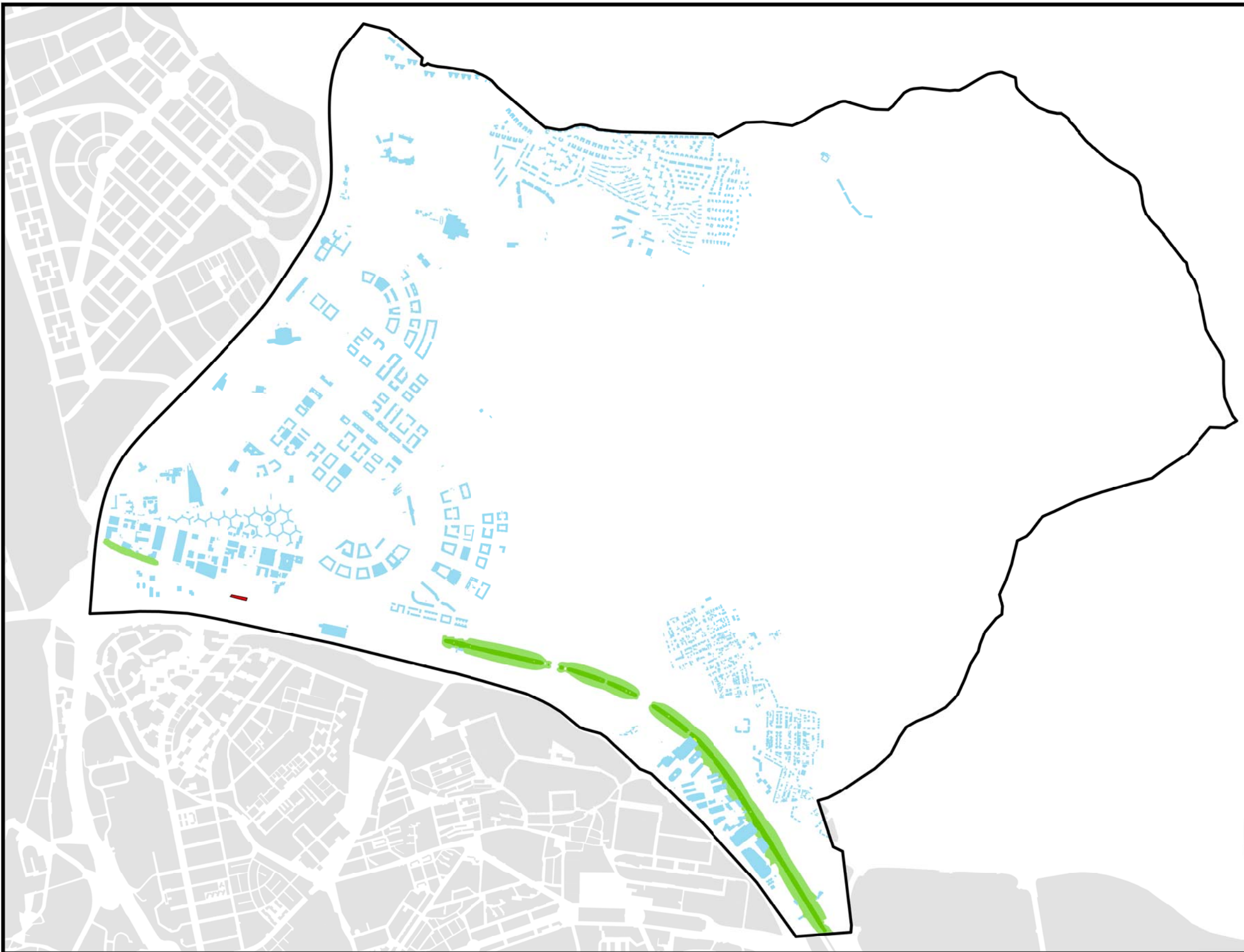
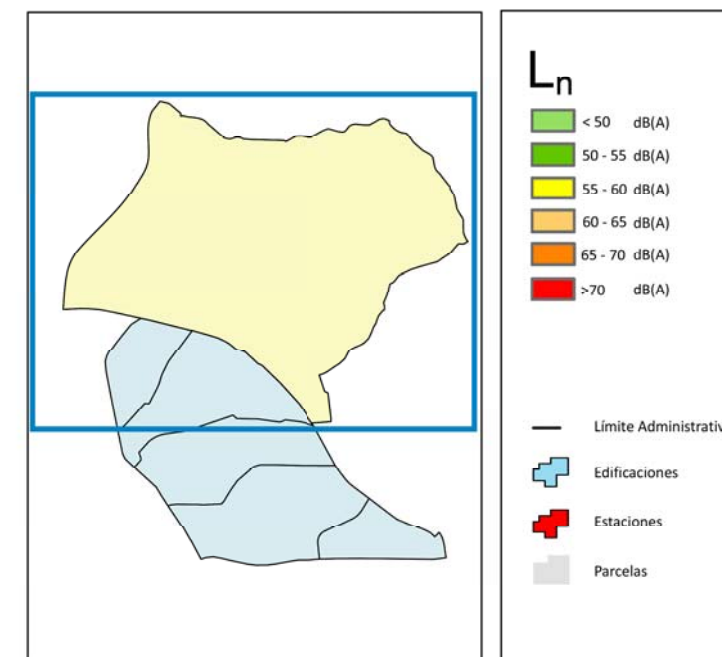
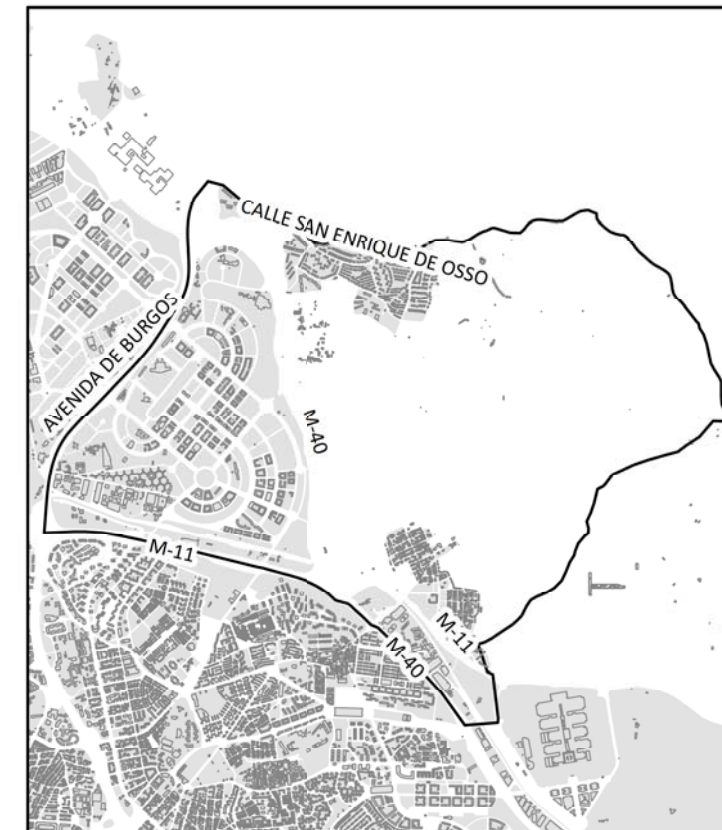

Ag_MAD_Madrid_F_Ln_16_6



Nivel Continuo Equivalente Nocturno. Barrio Valdefuentes

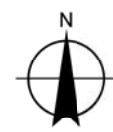

1:22.000

8_3F_16_6

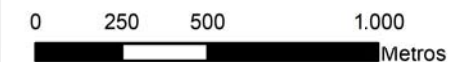



HORTALEZA

POBLACIÓN EXPUESTA A RANGOS DE L_{den}

Barrio	Rango de Exposición dBA	Nº Personas (centenas)
16.6 Valdefuentes	< 55	0
	55 - 60	0
	60 - 65	0
	65 - 70	0
	70 - 75	0
	> 75	0

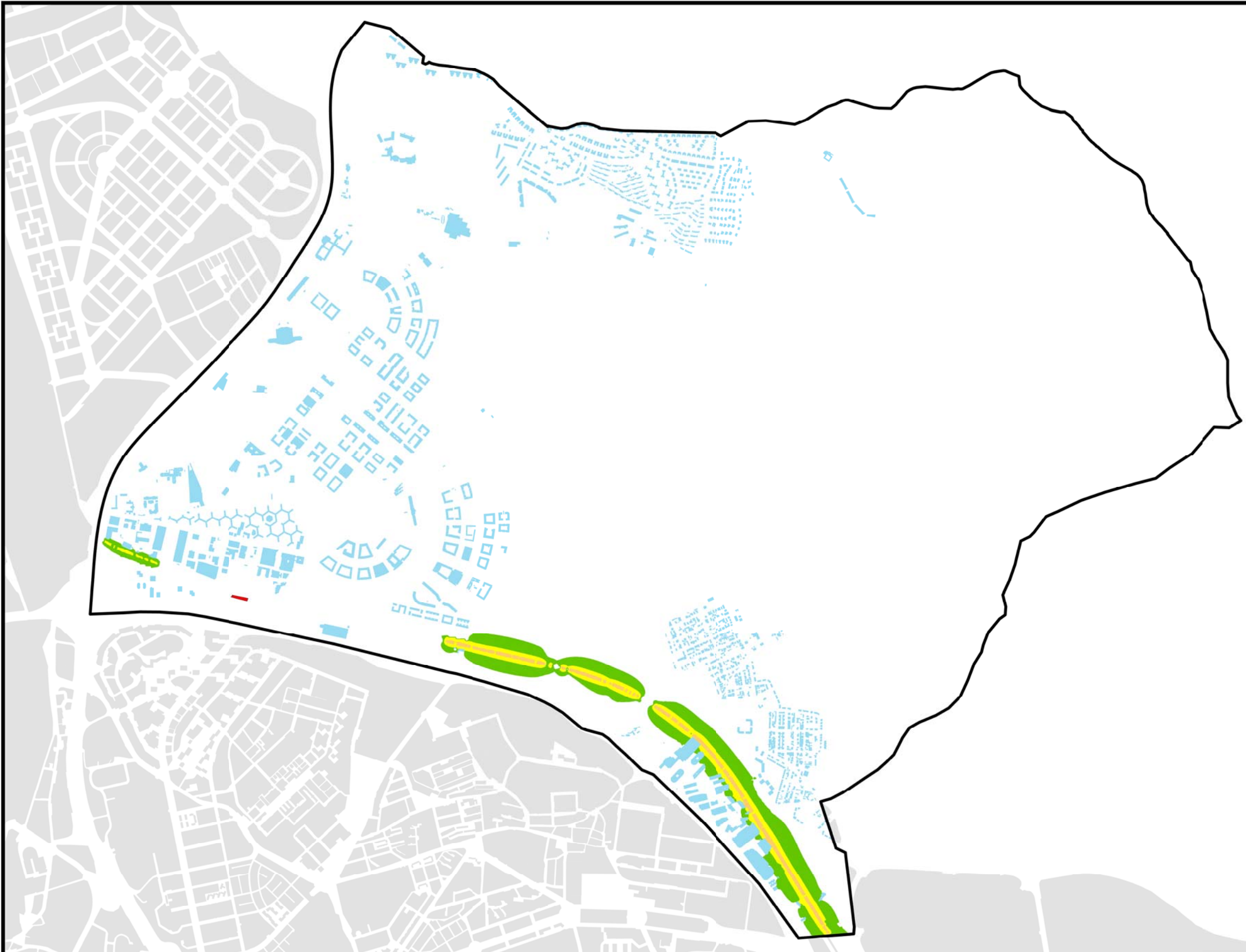
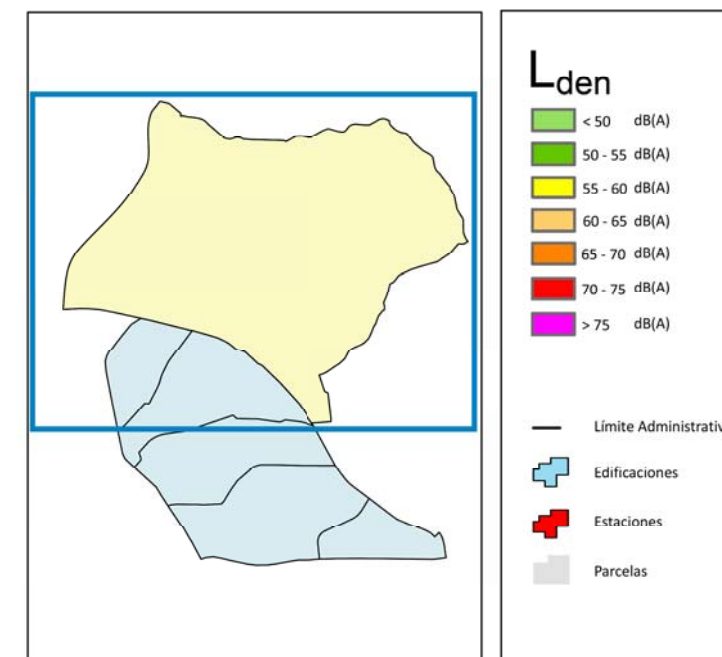
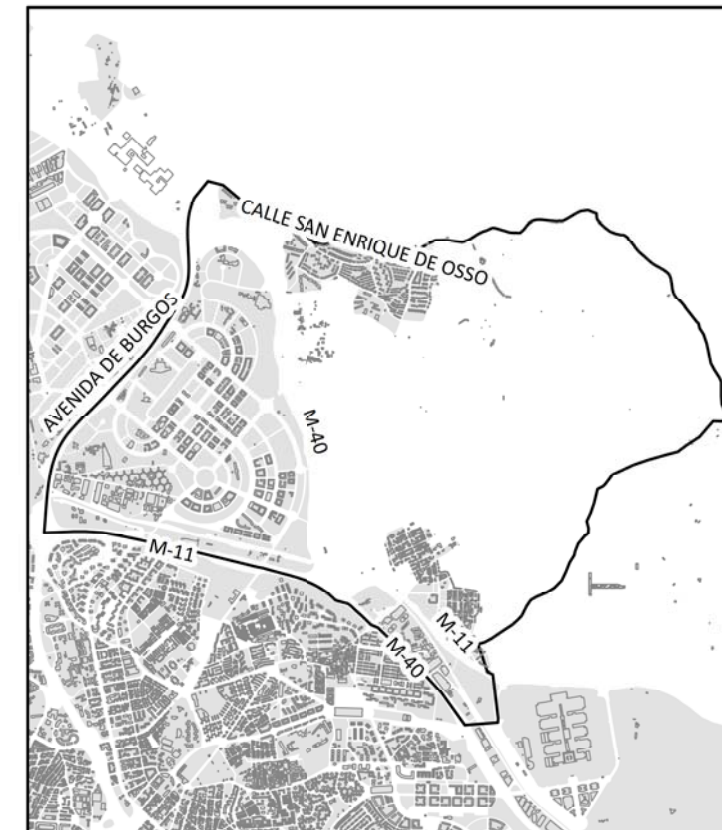

Ag_MAD_Madrid_F_Lden_16_6



8_4F_16_6

Nivel Día - Tarde - Noche. Barrio Valdefuentes

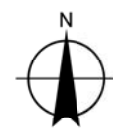

1:22.000

