

Paro Registrado en el Municipio de Madrid Noviembre 2003

Demandas de empleo. Evolución mensual 2002 - 2003

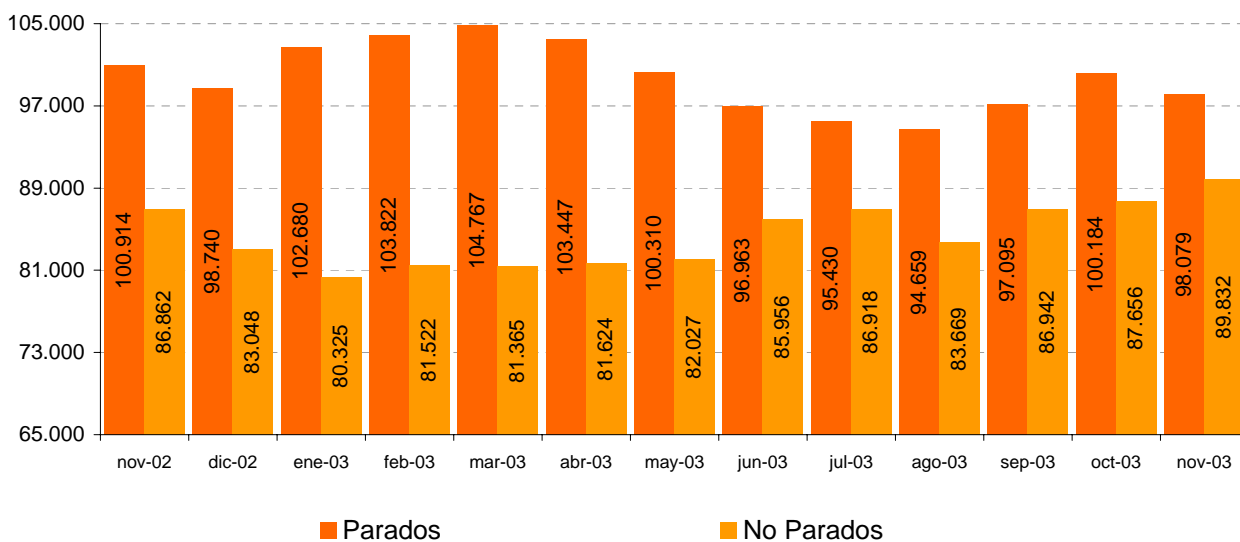

Parados por sexo. Evolución mensual 2002 - 2003

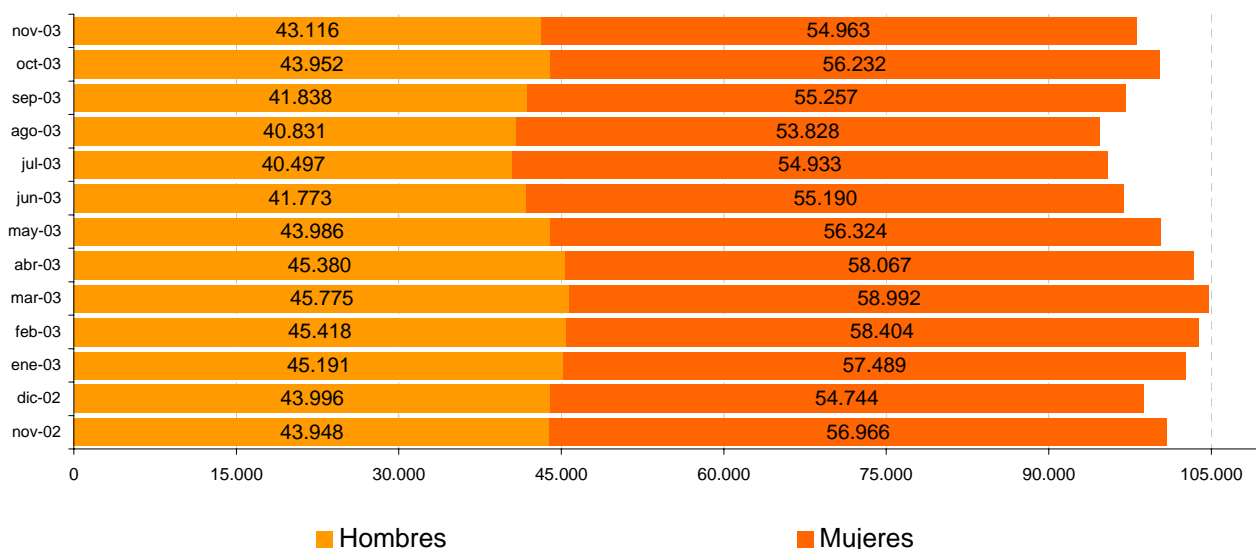

1. Demandantes de empleo parados y no parados

	Total	No Parados		Parados	
		Ambos Sexos	Total	Hombres	Mujeres
1997*	219.785	88.472	131.313	60.576	70.737
1998*	192.779	85.436	107.343	47.867	59.476
1999*	176.183	81.282	94.901	40.306	54.595
2000*	159.975	70.785	89.190	36.564	52.626
2001*	164.193	73.773	90.420	38.316	52.104

2002

Noviembre	187.776	86.862	100.914	43.948	56.966
Diciembre	181.788	83.048	98.740	43.996	54.744

2003

Enero	183.005	80.325	102.680	45.191	57.489
Febrero	185.344	81.522	103.822	45.418	58.404
Marzo	186.132	81.365	104.767	45.775	58.992
Abril	185.071	81.624	103.447	45.380	58.067
Mayo	182.337	82.027	100.310	43.986	56.324
Junio	182.919	85.956	96.963	41.773	55.190
Julio	182.348	86.918	95.430	40.497	54.933
Agosto	178.328	83.669	94.659	40.831	53.828
Septiembre	184.037	86.942	97.095	41.838	55.257
Octubre	187.840	87.656	100.184	43.952	56.232
Noviembre	187.911	89.832	98.079	43.116	54.963
%	100	47,8	52,2	22,9	29,2

Evolución noviembre 2002 a noviembre 2003

Absoluto	135	2.970	-2.835	-832	-2.003
%	0,07	3,4	-2,8	-1,9	-3,5

* Datos referidos al mes de Diciembre.

Fuente: Instituto Nacional de Empleo

Demandantes de empleo parados por sexo.
Noviembre 2003

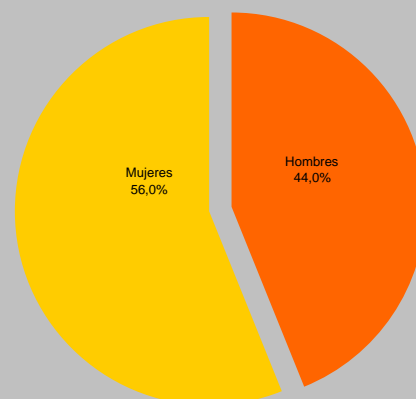

2. Paro registrado por grupos de edad

	16 - 19 años	20 - 24 años	25 - 29 años	30 - 34 años	35 - 39 años	40 - 44 años	45 - 49 años	50 - 54 años	55 y + años
1997*	4.704	15.375	22.795	20.985	16.284	12.202	10.662	11.015	17.291
1998*	3.173	11.645	18.056	16.878	13.743	10.816	8.786	9.465	14.781
1999*	2.273	8.761	14.548	13.988	12.469	10.050	8.080	9.221	15.511
2000*	1.804	7.937	13.000	12.579	11.531	9.616	7.862	9.104	15.757
2001*	1.943	8.140	14.107	12.736	11.302	9.325	7.907	9.092	15.868

2002

Noviembre	2.720	9.123	15.981	14.489	12.647	10.395	8.739	9.224	17.596
Diciembre	2.330	8.177	15.398	14.270	12.710	10.228	8.727	9.182	17.718

2003

Enero	2.550	8.865	16.360	14.905	13.025	10.682	8.936	9.221	18.136
Febrero	2.687	9.107	16.543	15.096	13.206	10.887	9.054	9.040	18.202
Marzo	2.637	9.185	16.763	15.240	13.422	11.079	9.250	8.955	18.236
Abril	2.594	8.713	16.313	15.113	13.410	10.993	9.216	8.810	18.285
Mayo	2.539	8.133	15.475	14.589	12.957	10.800	9.059	8.573	18.185
Junio	2.760	7.664	14.064	13.755	12.533	10.535	8.904	8.488	18.260
Julio	2.474	6.645	13.700	13.847	12.547	10.462	8.866	8.504	18.385
Agosto	2.287	6.859	14.001	13.847	12.463	10.166	8.650	8.344	18.042
Septiembre	2.692	7.841	14.595	14.021	12.550	10.268	8.788	8.354	17.986
Octubre	2.757	8.753	15.083	14.078	12.770	10.624	8.952	8.978	18.189
Noviembre	2.563	8.258	14.305	13.746	12.578	10.479	8.922	8.984	18.244
%	2,6	8,4	14,6	14,0	12,8	10,7	9,1	9,2	18,6

Evolución noviembre 2002 a noviembre 2003

Absoluto	-157	-865	-1.676	-743	-69	84	183	-240	648
%	-5,8	-9,5	-10,5	-5,1	-0,5	0,8	2,1	-2,6	3,7

* Datos referidos al mes de Diciembre.

Fuente: Instituto Nacional de Empleo

Paro registrado por grupos de edad. Noviembre 2003

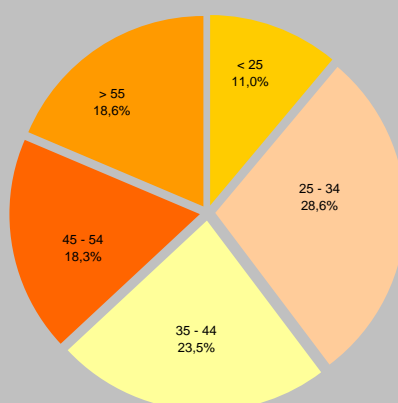

3. Duración del paro registrado según antigüedad de la inscripción

	Total	Hombres					Mujeres				
		Hasta 6 meses	6 a 12 meses	12 a 18 meses	18 a 24 meses	> 24 meses	Hasta 6 meses	6 a 12 meses	12 a 18 meses	18 a 24 meses	> 24 meses
1997*	131.313	22.378	10.462	7.515	5.710	14.511	21.630	10.432	7.947	5.723	25.005
1998*	107.343	19.010	7.945	5.224	3.743	11.945	20.894	8.184	5.971	4.193	20.234
1999*	94.901	16.889	7.031	4.150	2.819	9.417	20.163	8.275	5.468	3.422	17.267
2000*	89.190	16.723	6.216	3.715	2.527	7.383	20.099	8.210	5.623	3.468	15.226
2001*	90.420	19.527	6.589	3.661	2.387	6.152	22.155	8.112	5.050	3.240	13.547
2002											
Noviembre	100.914	23.002	8.371	4.213	2.575	5.787	24.741	9.242	5.840	3.437	13.706
Diciembre	98.740	22.451	8.854	4.276	2.499	5.916	22.516	9.374	5.765	3.376	13.713
2003											
Enero	102.680	22.916	9.303	4.381	2.471	6.120	24.021	9.920	5.937	3.519	14.092
Febrero	103.822	23.462	8.758	4.740	2.462	5.996	25.001	9.522	6.332	3.466	14.083
Marzo	104.767	22.924	9.446	4.842	2.599	5.964	24.102	10.697	6.271	3.809	14.113
Abril	103.447	22.336	9.438	5.058	2.674	5.874	22.848	10.850	6.276	4.094	13.999
Mayo	100.310	21.271	9.311	4.971	2.664	5.769	21.656	10.739	6.043	4.088	13.798
Junio	96.963	20.546	8.139	4.977	2.537	5.574	22.367	9.491	5.990	3.907	13.435
Julio	95.430	20.124	7.637	4.794	2.527	5.415	23.270	9.051	5.675	3.827	13.110
Agosto	94.659	19.727	8.206	4.664	2.735	5.499	21.438	9.617	5.464	4.137	13.172
Septiembre	97.095	20.629	8.093	4.660	2.923	5.533	23.053	9.197	5.621	4.039	13.347
Octubre	100.184	22.601	7.939	4.726	3.100	5.586	24.643	8.611	5.686	3.976	13.316
Noviembre	98.079	22.131	7.661	4.740	3.054	5.530	23.885	8.210	5.802	3.767	13.299
%	100	51,3	17,8	11,0	7,1	12,8	43,5	14,9	10,6	6,9	24,2

Evolución noviembre 2002 a noviembre 2003

Absoluto	-2.835	-871	-710	527	479	-2.003	-856	-1.032	-38	330	-407
%	-2,8	-3,8	-8,5	12,5	18,6	-3,5	-3,5	-11,2	-0,7	9,6	-3,0

* Datos referidos al mes de Diciembre.

Fuente: Instituto Nacional de Empleo

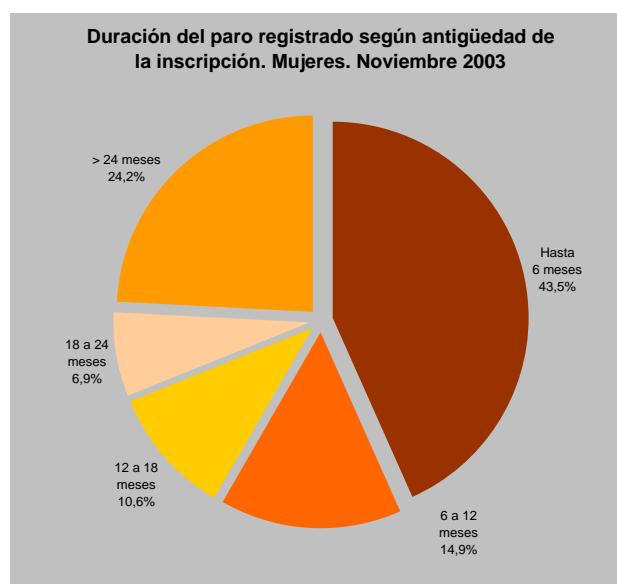
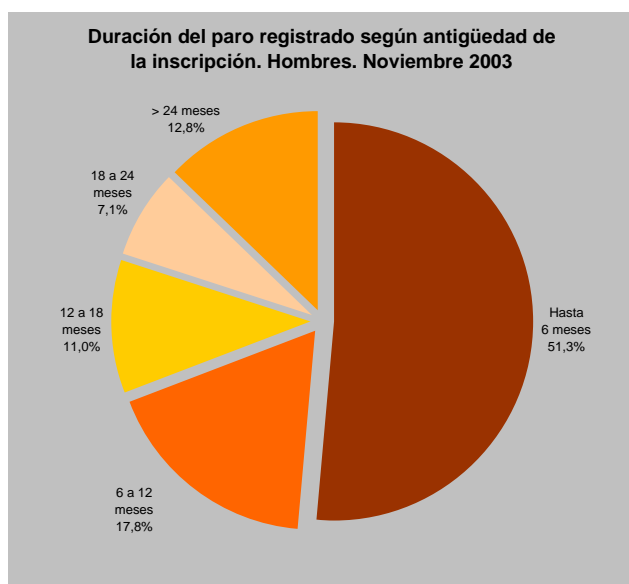
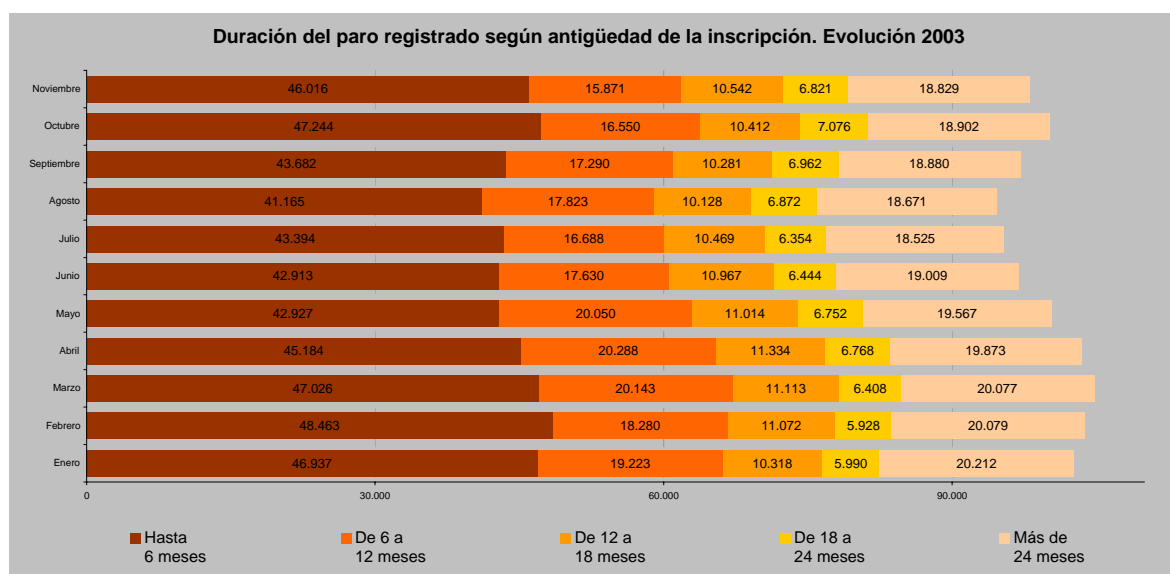

4. Paro registrado por ocupación

	Total	Directivos	Técnicos y Personal científico	Técnicos y profesionales de apoyo	Administrativos	Servicios	Agricultura y Pesca	Trabajadores cualificados	Trabajadores no cualificados	Fuerzas Armadas
1997*	131.313	2.888	19.609	13.024	29.710	22.671	647	22.845	19.919	0
1998*	107.343	2.613	17.507	12.160	22.876	18.727	676	16.821	15.959	4
1999*	94.901	2.284	16.064	10.833	20.764	16.408	616	13.453	14.469	10
2000*	89.190	2.272	15.714	10.646	19.893	14.557	544	12.174	13.355	35
2001*	90.420	2.724	17.278	11.999	19.219	13.556	553	11.889	13.169	33

2002										
Noviembre	100.914	3.539	20.121	13.961	20.648	14.390	670	12.649	14.910	26
Diciembre	98.740	3.590	19.627	13.637	20.180	13.559	648	13.147	14.327	25

2003										
Enero	102.680	3.730	20.464	14.284	21.130	14.414	678	13.245	14.708	27
Febrero	103.822	3.745	20.615	14.270	21.336	14.834	688	13.155	15.150	29
Marzo	104.767	3.731	20.908	14.509	21.435	14.854	720	13.245	15.337	28
Abril	103.447	3.710	20.654	14.463	21.046	14.498	708	13.167	15.178	23
Mayo	100.310	3.620	19.871	14.069	20.400	14.209	659	12.789	14.668	25
Junio	96.963	3.608	18.815	13.408	19.500	14.275	584	12.146	14.605	22
Julio	95.142	3.608	18.815	13.233	18.995	13.789	565	11.663	14.457	17
Agosto	94.659	3.613	19.033	13.439	19.171	13.485	569	11.941	13.393	15
Septiembre	97.095	3.602	19.633	13.780	19.689	13.989	577	12.098	13.710	17
Octubre	100.184	3.658	19.920	14.328	20.310	14.450	654	12.413	14.430	21
Noviembre	98.079	3.610	19.232	13.844	19.905	14.089	618	12.355	14.408	18
%	100	3,7	19,6	14,1	20,3	14,4	0,6	12,6	14,7	0,0

Evolución noviembre 2002 a noviembre 2003

Absoluto	-2.835	71	-889	-117	-743	-301	-52	-294,0	-502,0	-8,0
%	-2,8	2,0	-4,4	-0,8	-3,6	-2,1	-7,8	-4,3	-3,4	-30,8

* Datos referidos al mes de Diciembre.

Fuente: Instituto Nacional de Empleo

5. Paro registrado por nivel de estudios

	Total	Sin Alfabetizar	Certificado Escolaridad	Estudios Primarios	E.G.B.	F.P. 1	F.P. 2	B.U.P.	Grado Medio	Grado Superior
1997*	131.313	44	23.394	939	46.419	5.137	6.054	25.594	6.940	16.792
1998*	107.343	671	14.556	5.377	35.861	3.589	4.556	21.166	6.039	15.528
1999*	94.901	460	13.450	3.764	31.801	2.830	3.637	19.568	5.344	14.047
2000*	89.190	366	12.838	2.785	30.065	2.264	3.114	19.140	5.226	13.392
2001*	90.420	287	12.580	2.564	29.317	1.993	3.031	20.225	5.614	14.809

2002										
Noviembre	100.914	272	13.627	2.620	32.101	2.112	3.359	22.935	6.301	17.587
Diciembre	98.740	264	13.601	2.616	31.375	2.013	3.264	22.334	6.061	17.212

2003										
Enero	102.680	259	13.606	2.647	32.755	2.080	3.567	23.338	6.374	18.054
Febrero	103.822	256	13.709	2.642	33.166	2.106	3.617	23.772	6.490	18.064
Marzo	104.767	263	13.786	2.677	33.495	2.120	3.587	24.052	6.487	18.300
Abril	103.447	256	13.739	2.673	32.949	2.072	3.579	23.682	6.425	18.072
Mayo	100.310	263	13.407	2.594	32.082	2.035	3.457	23.049	6.101	17.322
Junio	96.963	242	13.297	2.542	31.462	1.963	3.182	22.251	5.860	16.164
Julio	95.430	235	13.326	2.550	30.552	1.871	3.069	21.473	5.938	16.416
Agosto	94.659	228	12.617	2.527	30.139	1.868	3.195	21.649	6.008	16.428
Septiembre	97.095	233	12.786	2.550	30.755	1.896	3.251	22.502	6.267	16.855
Octubre	100.184	243	13.110	2.617	31.906	1.934	3.364	23.461	6.501	17.048
Noviembre	98.076	245	13.170	2.574	31.353	1.913	3.243	22.875	6.183	16.520
%	100	0,2	13,4	2,6	32,0	2,0	3,3	23,3	6,3	16,8

Evolución noviembre 2002 a noviembre 2003

Absoluto	-2.838	-27	-457	-46	-748	-199	-116	-60	-118	-1.067
%	-2,8	-9,9	-3,4	-1,8	-2,3	-9,4	-3,5	-0,3	-1,9	-6,1

* Datos referidos al mes de Diciembre.

Fuente: Instituto Nacional de Empleo

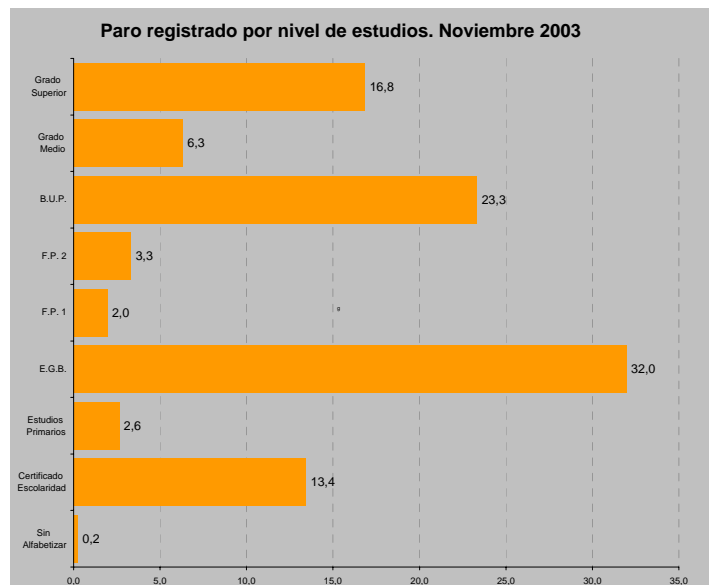

6. Paro registrado por sectores

	Total	Sin empleo anterior	Agrario	Industria	Construcción	Servicios
1997*	131.313	19.939	814	15.708	10.679	84.173
1998*	107.343	15.659	688	11.888	7.503	71.605
1999*	94.901	12.977	544	9.899	6.103	65.378
2000*	89.190	11.186	490	8.972	5.566	62.976
2001*	90.420	10.325	498	8.837	5.659	65.101
2002						
Noviembre	100.914	11.014	508	8.905	6.030	74.457
Diciembre	98.740	10.372	500	8.794	6.863	72.211
2003						
Enero	102.680	10.498	533	9.044	6.510	76.095
Febrero	103.822	10.832	525	9.033	6.388	77.044
Marzo	104.767	11.181	520	9.136	6.435	77.495
Abril	103.447	11.038	483	8.964	6.472	76.490
Mayo	100.310	10.710	462	8.685	6.367	74.086
Junio	96.963	10.412	430	8.348	6.006	71.767
Julio	95.430	9.621	389	8.167	5.746	71.507
Agosto	94.659	9.294	378	8.289	5.958	70.740
Septiembre	97.095	10.205	384	8.392	6.003	72.111
Octubre	100.184	10.791	432	8.352	6.215	74.394
Noviembre	98.079	10.453	439	8.304	6.201	72.682
%	100	10,7	0,4	8,5	6,3	74,1

Evolución noviembre 2002 a noviembre 2003

Absoluto	-2.835	-561	-69	-601	171	-1.775
%	-2,8	-5,1	-13,6	-6,7	2,8	-2,4

* Datos referidos al mes de Diciembre.

Fuente: Instituto Nacional de Empleo

7. Paro registrado por ramas de actividad (Industria y Servicios)

	Industria	Comercio	Hostelería	Transporte, almacenaje y comunicaciones	Financieras, Inmobiliarias y Servicios a empresas	Otros Servicios
1997*	15.708	15.183	7.801	4.619	39.522	17.048
1998*	11.888	12.452	6.463	3.619	33.993	15.078
1999*	9.899	10.775	5.611	3.237	31.717	14.038
2000*	8.972	10.274	5.266	3.812	30.484	13.140
2001*	8.837	10.353	5.008	4.235	32.192	13.313
2002						
Noviembre	8.905	11.708	5.392	4.663	36.423	16.271
Diciembre	8.794	11.334	5.183	4.657	35.615	15.422
2003						
Enero	9.044	12.015	5.482	5.094	37.018	16.486
Febrero	9.033	12.426	5.602	5.010	37.630	16.376
Marzo	9.136	12.623	5.599	4.931	37.976	16.366
Abril	8.964	12.398	5.402	4.859	37.192	16.639
Mayo	8.685	12.015	5.234	4.682	36.025	16.130
Junio	8.348	11.434	5.910	4.529	34.325	15.569
Julio	8.167	11.158	5.978	4.185	34.111	16.075
Agosto	8.289	11.391	5.432	4.179	34.201	15.537
Septiembre	8.392	11.780	5.368	4.353	35.127	15.483
Octubre	8.352	11.948	5.369	4.747	36.385	15.945
Noviembre	8.304	11.571	5.376	4.696	35.477	15.562
%	10,3	14,3	6,6	5,8	43,8	19,2

Evolución noviembre 2002 a noviembre 2003

Absoluto	-601	-137	-16	33	-946	-709
%	-6,7	-1,2	-0,3	0,7	-2,6	-4,4

* Datos referidos al mes de Diciembre.

Fuente: Instituto Nacional de Empleo

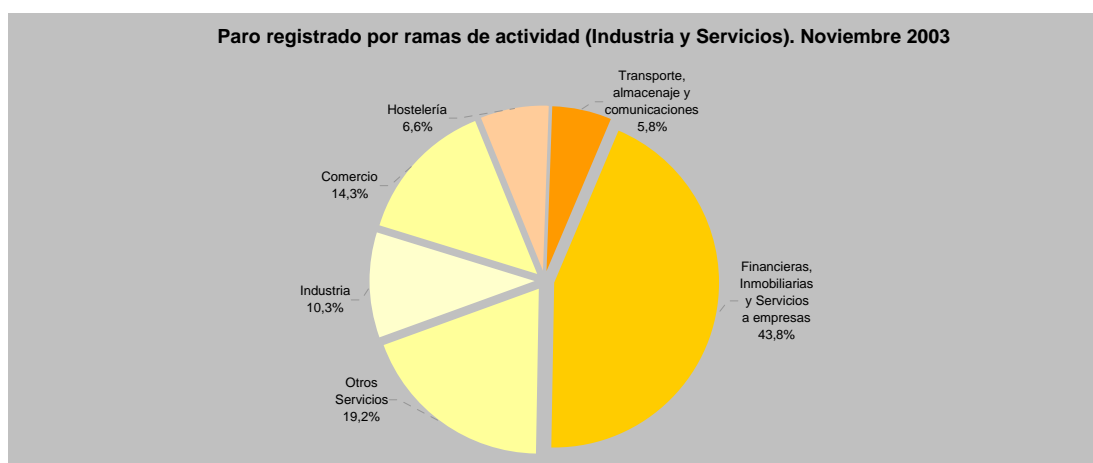

8. Paro registrado y Estimador de la Tasa de Desempleo Registrado a 30 noviembre 2003 por Distritos y Barrios

	Absolutos			Tasa (%)				Absolutos			Tasa (%)		
	Ambos Sexos	Hombres	Mujeres	Ambos Sexos	Hombres	Mujeres		Ambos Sexos	Hombres	Mujeres	Ambos Sexos	Hombres	Mujeres
Madrid	98.079	43.116	54.963	6,67	5,24	8,51							
1. Centro	4.976	2.407	2.569	6,45	5,47	7,68	11. Carabanchel	7.969	3.393	4.576	7,29	5,38	9,90
No consta barrio	564	252	312				No consta barrio	425	196	229			
1.1.- Palacio	802	380	422	7,14	5,95	8,58	11.1.- Comillas	709	299	410	6,54	4,98	8,52
1.2.- Embajadores	1.535	770	765	6,79	5,76	8,10	11.2.- Opañel	973	412	561	6,69	5,06	8,78
1.3.- Cortes	348	164	184	6,40	5,23	7,89	11.3.- San Isidro	1.321	559	762	7,34	5,43	9,91
1.4.- Justicia	486	229	257	5,84	4,81	7,12	11.4.- Vista Alegre	1.523	640	883	7,18	5,27	9,79
1.5.- Universidad	1.002	505	497	6,08	5,48	6,80	11.5.- Puerta Bonita	1.165	496	669	7,65	5,63	10,52
1.6.- Sol	239	107	132	5,53	4,18	7,34	11.6.- Buenavista	876	365	511	7,56	5,25	11,09
							11.7.- Abrantes	977	426	551	8,09	6,04	10,97
2. Arganzuela	4.540	1.845	2.695	6,43	4,93	8,16	12. Usera	4.495	1.959	2.536	7,69	5,70	10,55
No consta barrio	411	177	234				No consta barrio	198	110	88			
2.1.- Imperial	668	262	406	6,94	5,11	9,11	12.1.- Orcasitas	859	351	508	9,76	6,76	14,31
2.2.- Las Acacias	1.120	448	672	6,59	5,07	8,29	12.2.- Orcasur	492	239	253	9,63	7,68	12,80
2.3.- La Chopera	652	274	378	6,96	5,44	8,77	12.3.- San Fermín	644	275	369	7,23	5,27	10,09
2.4.- Legazpi	243	93	150	5,58	4,04	7,37	12.4.- Almendrales	558	251	307	7,01	5,50	9,09
2.5.- Las Delicias	675	272	403	6,10	4,65	7,76	12.5.- Moscardó	781	346	435	6,95	5,50	8,85
2.6.- Palos de Moguer	741	310	431	6,04	4,82	7,42	12.6.- Zofío	434	180	254	6,79	4,77	9,74
2.7.- Atocha	30	9	21	5,11	2,84	7,80	12.7.- Pradolongo	529	207	322	7,05	4,80	10,19
3. Retiro	4.031	1.776	2.255	7,01	5,85	8,36	13. Puente de Vallecas	8.460	3.892	4.568	7,53	5,80	10,11
No consta barrio	451	198	253				No consta barrio	415	236	179			
3.1.- Pacífico	1.063	454	609	7,03	5,76	8,44	13.1.- Entrevías	1.315	635	680	8,37	6,60	11,27
3.2.- Adelfas	520	213	307	7,42	5,71	9,42	13.2.- San Diego	1.233	569	664	6,74	5,27	8,86
3.3.- Estrella	739	334	405	7,35	6,12	8,90	13.3.- Palomeras Bajas	1.346	558	788	7,19	5,28	9,79
3.4.- Ibiza	675	307	368	7,14	6,30	8,09	13.4.- Palomeras Sureste	1.494	689	805	7,91	6,03	10,92
3.5.- Jerónimos	173	86	87	5,81	5,23	6,59	13.5.- Portazgo	1.116	518	598	8,42	6,64	11,09
3.6.- Niño Jesús	410	184	226	6,35	5,40	7,47	13.6.- Numancia	1.541	687	854	7,01	5,37	9,38
4. Salamanca	4.117	1.735	2.382	6,04	4,90	7,30	14. Moratalaz	3.827	1.661	2.166	7,78	6,02	10,08
No consta barrio	407	168	239				No consta barrio	153	77	76			
4.1.- Recoletos	351	153	198	5,33	4,35	6,50	14.1.- Pavones	341	138	203	7,38	5,41	9,94
4.2.- Goya	859	383	476	6,57	5,68	7,54	14.2.- Horcajo	232	88	144	8,14	5,75	11,01
4.3.- Fuente del Berro	599	243	356	6,25	4,81	7,84	14.3.- Marroquina	1.019	424	595	7,06	5,31	9,32
4.4.- Guindalera	966	423	543	5,90	4,95	6,97	14.4.- Media Legua	760	331	429	8,31	6,58	10,53
4.5.- Lista	581	217	364	6,34	4,67	8,10	14.5.- Fontarrón	646	299	347	8,09	6,56	10,26
4.6.- Castellana	354	148	206	5,31	4,26	6,48	14.6.- Vinateros	676	304	372	8,09	6,46	10,31
5. Chamartín	3.699	1.585	2.114	5,71	4,74	6,79	15.- Ciudad Lineal	6.002	2.644	3.358	5,58	4,50	6,93
No consta barrio	265	103	162				No consta barrio	317	145	172			
5.1.- El Viso	268	112	156	4,10	3,30	5,01	15.1.- Ventas	1.316	561	755	5,73	4,44	7,34
5.2.- Prosperidad	978	398	580	5,88	4,65	7,22	15.2.- Pueblo Nuevo	1.634	712	922	5,60	4,32	7,31
5.3.- Ciudad Jardín	465	195	270	5,70	4,65	6,82	15.3.- Quintana	571	256	315	5,18	4,42	6,05
5.4.- Hispanoamérica	814	356	458	6,65	5,57	7,85	15.4.- Concepción	558	240	318	5,90	4,78	7,23
5.5.- Nueva España	465	217	248	4,87	4,32	5,51	15.5.- San Pascual	515	245	270	5,70	5,08	6,48
5.6.- Castilla	444	204	240	6,29	5,47	7,26	15.6.- San Juan Bautista	290	121	169	4,97	3,85	6,35
6. Tetuán	4.485	1.949	2.536	6,32	5,16	7,68	15.7.- Colina	177	86	91	6,15	5,78	6,62
No consta barrio	394	153	241				15.8.- Atalaya	43	21	22	5,56	5,50	5,75
6.1.- Bellas Vistas	789	334	455	6,06	4,85	7,40	15.9.- Costillares	581	257	324	5,46	4,48	6,65
6.2.- Cuatro Caminos	929	398	531	6,17	5,03	7,43	16.- Hortaleza	4.600	2.139	2.461	6,32	5,16	7,91
6.3.- Castillejos	497	195	302	5,78	4,29	7,46	No consta barrio	321	157	164			
6.4.- Almenara	534	273	261	6,97	6,38	7,75	16.1.- Palomas	102	50	52	4,49	4,03	5,08
6.5.- Valdeacederas	674	295	379	6,51	5,10	8,26	16.2.- Piovera	235	101	134	3,61	2,81	4,64
6.6.- Berruguete	668	301	367	6,65	5,54	7,95	16.3.- Canillas	1.304	611	693	6,43	5,27	8,03
7. Chamberí	4.153	1.792	2.361	6,00	5,11	6,95	16.4.- Pinar del Rey	1.839	849	990	7,00	5,62	8,93
No consta barrio	595	268	327				16.5.- Apóstol Santiago	470	223	247	6,62	5,66	7,87
7.1.- Gaztambide	573	246	327	5,75	4,88	6,68	16.6.- Valdefuentes	329	148	181	6,04	4,88	7,55
7.2.- Arapiles	700	315	385	6,35	5,55	7,24	17. Villaverde	5.271	2.226	3.045	8,27	5,79	12,05
7.3.- Trafalgar	697	308	389	6,31	5,45	7,24	No consta barrio	201	103	98			
7.4.- Almagro	450	179	271	5,46	4,33	6,71	17.1.- San Andrés	1.621	702	919	8,57	6,14	12,34
7.5.- Ríos Rosas	688	299	389	6,17	5,45	6,92	17.2.- San Cristóbal	498	233	265	7,73	6,01	10,35
7.6.- Vallehermoso	450	177	273	5,67	4,61	6,78	17.3.- Butarque	428	173	255	8,99	5,69	14,92
8. Fuencarral-El Pardo	6.042	2.699	3.343	6,16	4,97	7,69	17.4.- Los Rosales	1.219	481	738	7,16	4,78	10,66
No consta barrio	360	162	198				17.5.- Los Ángeles	1.304	534	770	9,12	6,37	13,14
8.1.- El Pardo	98	53	45	6,19	5,80	6,74	18. Villa de Vallecas	2.394	1.060	1.334	7,62	5,61	10,68
8.2.- Fuentelarreina	75	45	30	4,91	5,63	4,16	No consta barrio	98	50	48			
8.3.- Peñagrande	1.365	604	761	6,57	5,14	8,46	18.1.- C. H. de Vallecas	1.318	609	709	7,68	5,79	10,75
8.4.- El Pilar	1.538	678	860	6,62	5,23	8,43	18.2.- Santa Eugenia	978	401	577	7,54	5,34	10,64
8.5.- La Paz	1.064	483	581	6,18	5,10	7,55	19. Vicálvaro	2.076	882	1.194	7,00	4,93	10,17
8.6.- Valverde	920	403	517	6,22	4,95	7,82	No consta barrio	72	37	35			
8.7.- Mirasierra	609	264	345	4,96	3,97	6,17	19.1.- C. H. de Vicálvaro	1.344	553	791	6,76	4,71	9,79
8.8.- El Goloso	13	7	6	1,85	2,01	1,83	19.2.- Ambroz	660	292	368	7,40	5,34	10,79
9. Moncloa-Aravaca	3.238	1.465	1.773	5,97	5,06	7,06	20. San Blas	4.065	1.776	2.289	6,01	4,53	8,05
No consta barrio	362	176	186				No consta barrio	216	108	108			
9.1.- Casa de Campo	349	186	163	6,45	6,42	6,47	20.1.- Simancas	645	295	350	6,63	4,98	8,91
9.2.- Argüelles	646	273	373	6,18	5,05	7,45	20.2.- Hellín	240	97	143	6,73	4,57	10,08
9.3.- Ciudad Universitaria	391	173	218	5,44	4,67	6,34	20.3.- Amposta	232	106	126	6,51	5,18	8,36
9.4.- Valdezarza	988	417	571	7,31	5,64	9,40	20.4.- Arcos	731	328	403	7,02	5,48	9,20
9.5.- Valdemarín	47	23	24	3,72	3,74	3,84	20.5.- Rosas	740	269	471	5,09	3,33	7,35
9.6.- El Plantío	22	11	11	2,32	2,04	2,75	20.6.- Rejas	151	67	84	5,88	4,42	8,04
9.7.- Aravaca	433	206	227	4,54	4,17	5,01	20.7.- Canillejas	818	378	440	5,83	4,69	7,46
10. Latina	8.442	3.668	4.774	7,11	5,35	9,54	20.8.- El Salvador	292	128	164	5,22	4,23	6,42
No consta barrio	475	202	273				21. Barajas	1.197	563	634	5,85	4,75	7,39
10.1													

Mapa. Estimador de la Tasa de Desempleo Registrado (%) a 30 de noviembre por Barrios

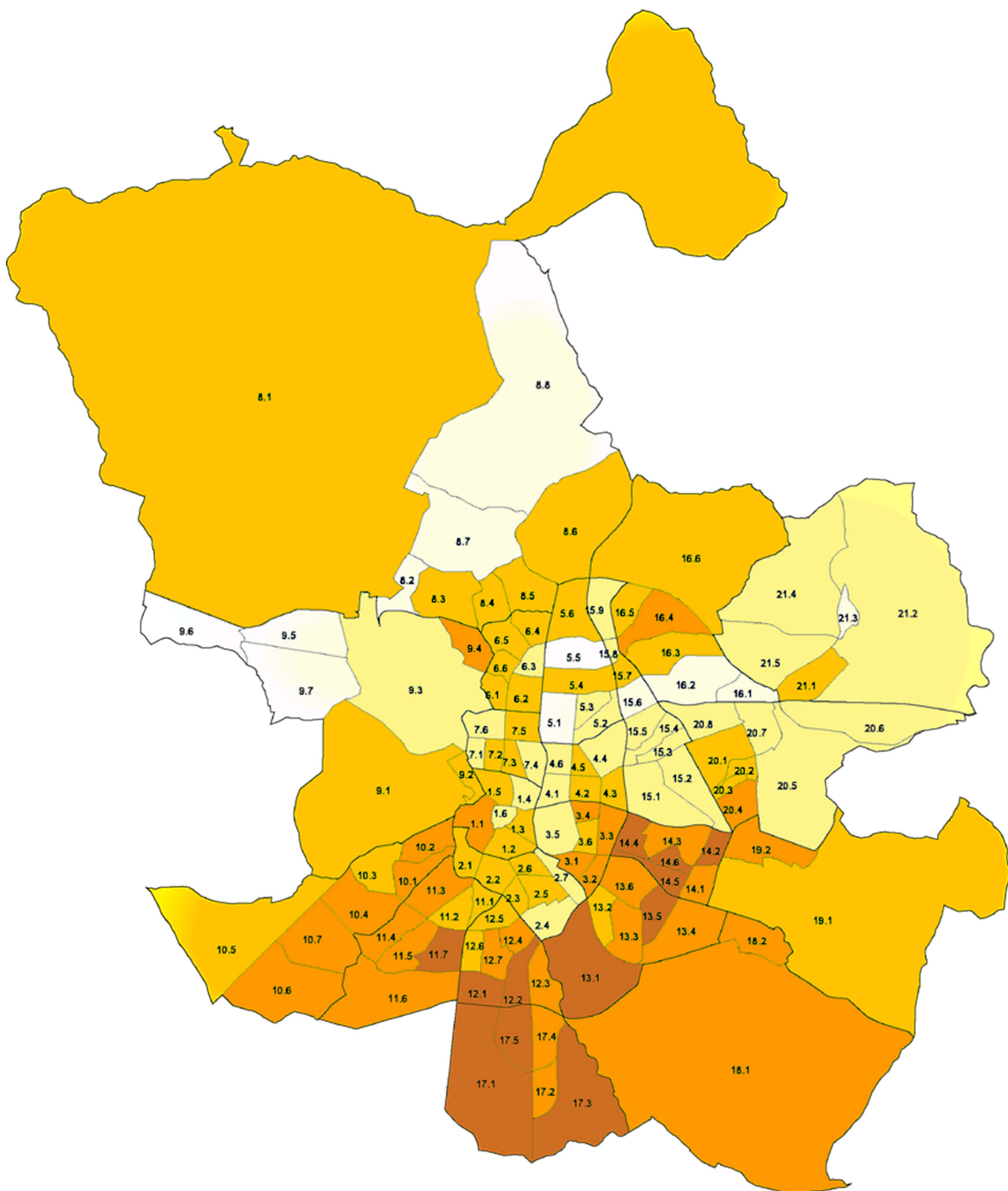

Nota: El número de Barrio hace referencia el indicado en la tabla 8

CONCEPTOS Y NOTAS METODOLÓGICAS

Conceptos:

Demandas de Empleo: Es la solicitud de un puesto de trabajo que realiza un trabajador, desempleado o no, ante una Oficina de Empleo del INEM, Agencia de Colocación, Servicio Europeo de Empleo o en el Registro de Demandantes de Empleo del Exterior.

Paro Registrado: El Paro Registrado está constituido por el total de demandas de empleo en alta, registradas por el INEM, existentes el último día de cada mes, excluyendo las que correspondan a situaciones laborales descritas en la Orden Ministerial de 11 de Marzo de 1985 (B.O.E. de 14/3/85) por la que se establecen criterios estadísticos para la medición del Paro Registrado.

Medición del paro registrado: De acuerdo con el contenido de la Orden Ministerial de 11 de Marzo de 1985 (B.O.E. de 14/3/85) por la que se establecen criterios estadísticos para la medición del Paro Registrado, se excluyen de éste todas aquellas demandas que al final del mes de referencia se encuentran en alguna de las siguientes situaciones:

- **Pluriempleo:** Demandantes que solicitan otro empleo compatible con el que ejercen.
- **Mejor empleo:** Demandantes que, estando ocupados, solicitan un empleo para cambiarlo por el que tienen.
- **Colaboración Social:** Demandantes perceptores de prestaciones por desempleo que participan en trabajos de Colaboración Social.
- **Jubilados:** Demandantes que son pensionistas de jubilación, pensionistas por gran invalidez o invalidez absoluta y demandantes de edad igual o superior a 65 años.
- **Empleo Coyuntural:** Demandantes que solicitan un empleo para un período inferior a 3 meses.
- **Jornada < 20 horas:** Demandantes que solicitan un trabajo con jornada inferior a 20 horas semanales.
- **Estudiantes:** Demandantes que están cursando estudios de enseñanza oficial reglada siempre que sean menores de 25 años o que superando esta edad sean demandantes de primer empleo.
- **Estudiantes:** Demandantes asistentes a cursos de Formación Profesional Ocupacional, cuando sus horas lectivas superen las 20 a la semana, tengan una beca al menos de manutención y sean demandantes del primer empleo.
- **Demandas suspendidas:** Demandantes con demanda suspendida en tanto permanezcan en esta situación ya que la suspensión de la demanda, que generalmente se tramita a petición del demandante y por causa que lo justifique, interrumpe la búsqueda de empleo.
- **Compatibilidad prestaciones:** Demandantes beneficiarios de prestaciones por desempleo en situación de compatibilidad de empleo por realizar un trabajo a tiempo parcial.
- **Trabajadores Eventuales Agrícolas Subsidiados:** Demandantes que están percibiendo el subsidio agrario o que, habiéndolo agotado, no haya transcurrido un período superior a un año desde el día del nacimiento del derecho.

- **Rechazo de acciones de inserción laboral:** Demandantes que rechacen acciones de inserción laboral adecuadas a sus características, según se establece en el Art. 46, 1.2 de la Ley 8/88 de 7 de Abril.
- **Otras causas:** Demandantes sin disponibilidad inmediata para el trabajo o en situación incompatible con el mismo, como demandantes en situación de incapacidad laboral transitoria o de baja médica, demandantes que están cumpliendo el servicio militar o prestación social sustitutoria, demandantes inscritos para participar en un proceso de selección para un puesto de trabajo determinado, solicitantes de un empleo exclusivamente para el extranjero, demandantes de un empleo solo a domicilio, demandantes que en virtud de un expediente de regulación de empleo, están en situación de suspensión o reducción de jornada o modificación de las condiciones de trabajo, etc... .

Notas Metodológicas:

Origen de la información:

- Fichero de demandas de empleo pendientes al último día laborable del mes de referencia registradas en las oficinas del Instituto Nacional de Empleo (INEM) proporcionado por la Subdirección General de Estadística e Informática del INEM.
- A partir del número del documento de identidad se asigna el Distrito y Barrio de residencia de cada uno de los demandantes.
- En aquellos casos en que esto no es posible de forma directa se procede a la imputación probabilística del Distrito en función de la Oficina de Empleo de inscripción del demandante.
- Para el cálculo de las 'tasas de desempleo registrado', aquellos registros en que 'No consta Barrio' se distribuyen de forma proporcional a los casos conocidos entre los barrios de cada Distrito.

Estimación de la población activa:

- La 'tasa de desempleo registrado' se obtiene como cociente entre el número de parados de cada Barrio y el de activos estimados.
- La población activa debe estimarse a partir de la información conocida. Los últimos datos son los derivados del Censo de Población de 2001. Dado que se observa una gran estabilidad en la relación que para cada sexo existe entre la tasa de actividad de cada Barrio con la referida al total del Municipio a lo largo de cuatro operaciones censales (1986, 1991, 1996 y 2001), se mantiene constante esta relación para la estimación del total de activos por sexo para cada uno de los Barrios, aplicándola al dato más actualizado de tasa de actividad conocido para el conjunto del municipio (Encuesta de Población Activa) para la estimación del número de activos de cada Barrio.

Estimador de Tasa de desempleo registrado :

- Representa un indicador indirecto de la intensidad del desempleo y representa el número de parados, registrados en el INEM como tales, por cada cien activos residentes en cada uno de los ámbitos de referencia.

Concejalía de Gobierno de Hacienda y Administración Pública

Dirección de Estadística
C/ Alcalá 62
28009 Madrid

www.munimadrid.es/estadistica
estadistica@munimadrid.es