



MADRID

madrid datos

Área de Gobierno de Economía, Innovación y Hacienda

Subdirección General de Estadística, Padrón
y Procesos Electorales

Paro registrado en la Ciudad de Madrid Octubre 2023

| | Ciudad de Madrid | Comunidad de Madrid | España |
|----------------------------|------------------|---------------------|-----------|
| Octubre 2023 | 143.534 | 305.705 | 2.759.404 |
| Septiembre 2023 | 143.473 | 305.895 | 2.722.468 |
| Octubre 2022 | 146.174 | 312.328 | 2.914.892 |
| Diferencia Absoluta | | | |
| Con mes anterior | 61 | -190 | 36.936 |
| Con año anterior | -2.640 | -6.623 | -155.488 |
| Diferencia % | | | |
| Con mes anterior | 0,0 | -0,1 | 1,4 |
| Con año anterior | -1,8 | -2,1 | -5,3 |

Evolución del paro registrado en la Ciudad de Madrid

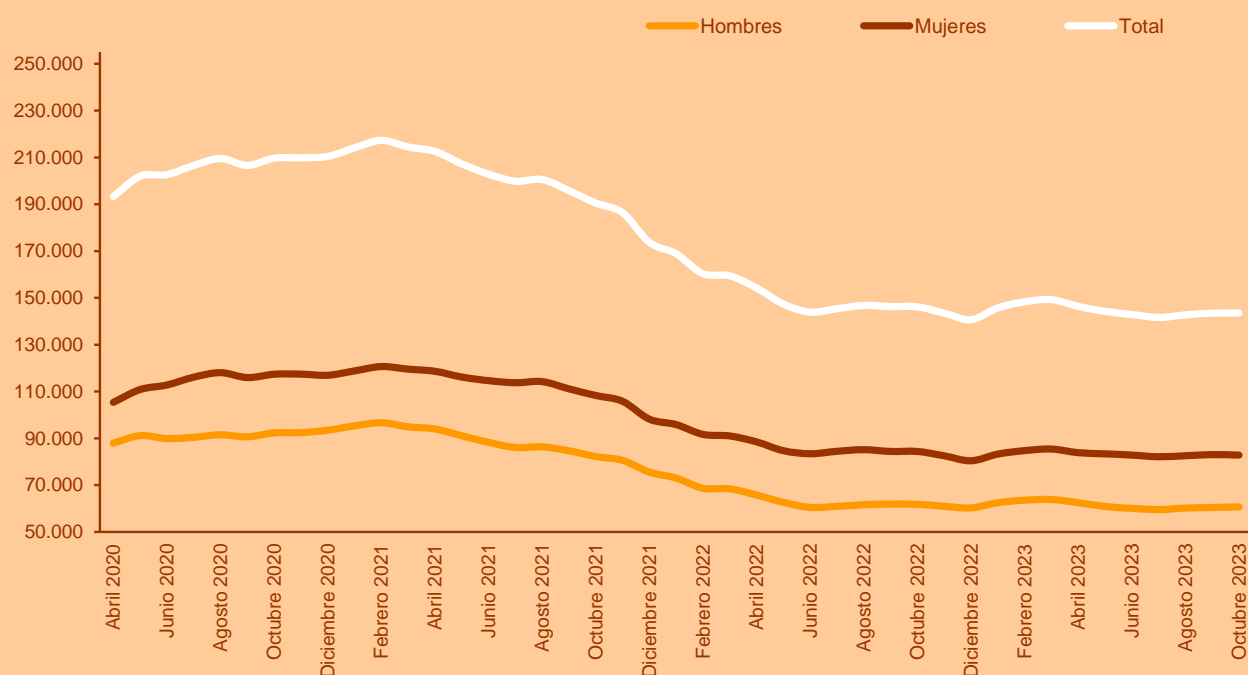

0. Paro registrado según Sexo

| Mes | Paro registrado | | | Índice de feminización |
|-------------|-----------------|---------|---------|------------------------|
| | Ambos sexos | Hombres | Mujeres | |
| 2022 | | | | |
| Enero | 168.864 | 73.009 | 95.855 | 131,3 |
| Febrero | 160.316 | 68.651 | 91.665 | 133,5 |
| Marzo | 159.411 | 68.413 | 90.998 | 133,0 |
| Abril | 154.234 | 65.752 | 88.482 | 134,6 |
| Mayo | 147.351 | 62.645 | 84.706 | 135,2 |
| Junio | 143.903 | 60.505 | 83.398 | 137,8 |
| Julio | 145.369 | 60.922 | 84.447 | 139,6 |
| Agosto | 146.770 | 61.626 | 85.144 | 140,7 |
| Septiembre | 146.265 | 61.894 | 84.371 | 138,5 |
| Octubre | 146.174 | 61.795 | 84.379 | 138,5 |
| Noviembre | 143.465 | 60.941 | 82.524 | 133,9 |
| Diciembre | 140.654 | 60.260 | 80.394 | 130,5 |
| 2023 | | | | |
| Enero | 145.707 | 62.459 | 83.248 | 135,1 |
| Febrero | 148.294 | 63.566 | 84.728 | 137,5 |
| Marzo | 149.263 | 63.847 | 85.416 | 138,6 |
| Abril | 146.359 | 62.513 | 83.846 | 136,1 |
| Mayo | 144.220 | 60.861 | 83.359 | 135,3 |
| Junio | 142.896 | 60.066 | 82.830 | 134,4 |
| Julio | 141.653 | 59.537 | 82.116 | 133,2 |
| Agosto | 142.718 | 60.175 | 82.543 | 133,9 |
| Septiembre | 143.473 | 60.446 | 83.027 | 134,7 |
| Octubre | 143.534 | 60.705 | 82.829 | 134,4 |

Fuente: SEPE. Elaboración: Subdirección General de Estadística, Padrón y Procesos Electorales. Ayuntamiento de Madrid

Paro registrado por Grupo de edad según Sexo. Ciudad de Madrid, mes actual

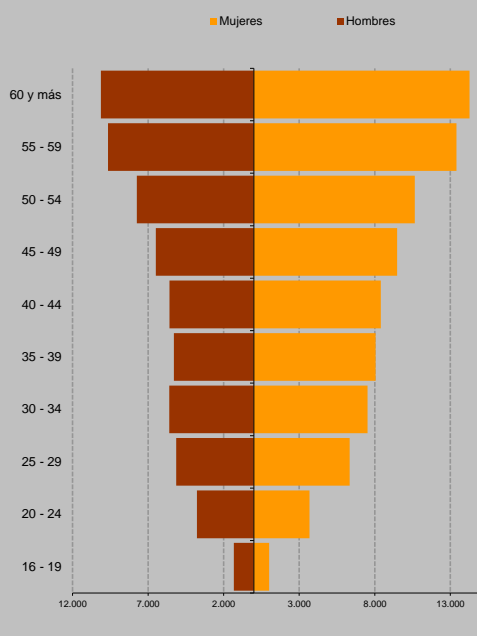

1. Paro registrado por Grupo de edad según Sexo

| | Paro registrado | | | | % Horizontal | | |
|--------------|-----------------|---------------|---------------|--------------------|--------------|-------------|-------------|
| | Ambos sexos | Hombres | Mujeres | Índice de feminiz. | Ambos sexos | Hombres | Mujeres |
| Total | 143.534 | 60.705 | 82.829 | 136,4 | 100,0 | 42,3 | 57,7 |
| 16 - 19 | 2.330 | 1.322 | 1.008 | 76,2 | 1,6 | 0,9 | 0,7 |
| 20 - 24 | 7.443 | 3.765 | 3.678 | 97,7 | 5,2 | 2,6 | 2,6 |
| 25 - 29 | 11.487 | 5.144 | 6.343 | 123,3 | 8,0 | 3,6 | 4,4 |
| 30 - 34 | 13.119 | 5.592 | 7.527 | 134,6 | 9,1 | 3,9 | 5,2 |
| 35 - 39 | 13.339 | 5.289 | 8.050 | 152,2 | 9,3 | 3,7 | 5,6 |
| 40 - 44 | 13.989 | 5.586 | 8.403 | 150,4 | 9,7 | 3,9 | 5,9 |
| 45 - 49 | 15.974 | 6.489 | 9.485 | 146,2 | 11,1 | 4,5 | 6,6 |
| 50 - 54 | 18.393 | 7.741 | 10.652 | 137,6 | 12,8 | 5,4 | 7,4 |
| 55 - 59 | 23.054 | 9.648 | 13.406 | 139,0 | 16,1 | 6,7 | 9,3 |
| 60 y más | 24.406 | 10.129 | 14.277 | 141,0 | 17,0 | 7,1 | 9,9 |

Fuente: SEPE. Elaboración: Subdirección General de Estadística, Padrón y Procesos Electorales. Ayuntamiento de Madrid

2. Paro registrado por Nivel formativo según Sexo

| | Paro registrado | | | Índice de feminiz. |
|--------------------------------------|-----------------|---------------|---------------|--------------------|
| | Ambos sexos | Hombres | Mujeres | |
| Total | 143.534 | 60.705 | 82.829 | 136,4 |
| Sin estudios | | 1.050 | 640 | 156,1 |
| Estudios primarios | | | | |
| Incompletos | | 11.970 | 5.263 | 127,4 |
| Completos | | 46.904 | 26.302 | 127,7 |
| Estudios secundarios | | | | |
| Programas de formación profesional | | 8.266 | 2.917 | 183,4 |
| Educación secundaria general | | 44.679 | 19.885 | 124,7 |
| Estudios post- secundarios | | | | |
| Técnico-profesional superiores | | 7.916 | 3.358 | 135,7 |
| Primer ciclo universitario | | 4.066 | 1.301 | 212,5 |
| Segundo y tercer ciclo universitario | | 18.505 | 6.903 | 168,1 |
| Otros | | 178 | 66 | 169,7 |
| Otras titulaciones de F.P. n.c.o.p. | | 0 | 0 | - |

Fuente: SEPE. Elaboración: Subdirección General de Estadística, Padrón y Procesos Electorales. Ayuntamiento de Madrid

Paro registrado por Nivel formativo según Sexo. Ciudad de Madrid, mes actual

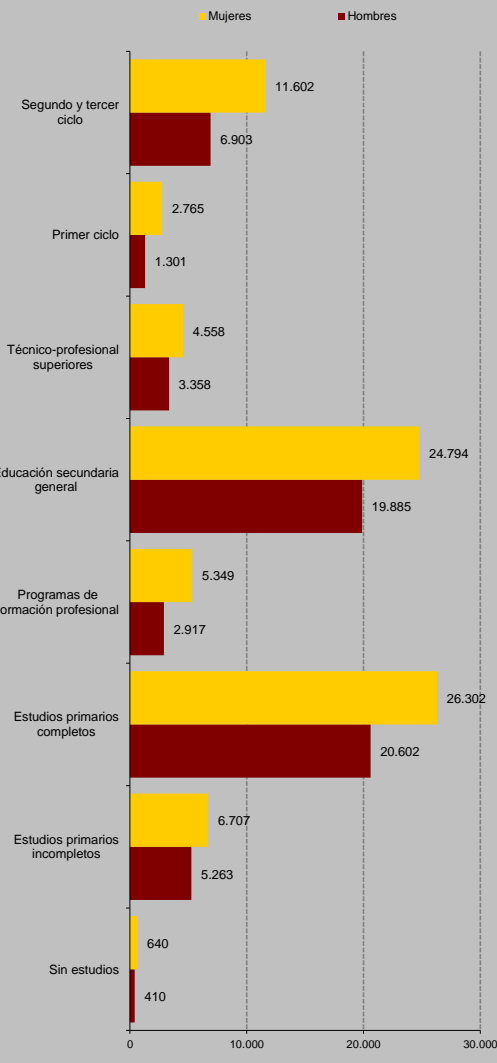

3. Paro registrado por Ocupación solicitada (CNO 2011) según Sexo

| | Paro registrado | | | | % | | |
|---|-----------------|---------------|---------------|--------------------|--------------|--------------|--------------|
| | Ambos sexos | Hombres | Mujeres | Índice de feminiz. | Ambos sexos | Hombres | Mujeres |
| Total | 143.534 | 60.705 | 82.829 | 136,4 | 100,0 | 100,0 | 100,0 |
| Directores y gerentes | 3.227 | 1.989 | 1.238 | 62,2 | 2,2 | 3,3 | 1,5 |
| Técnicos y profesionales científicos e intelectuales | 22.290 | 9.222 | 13.068 | 141,7 | 15,5 | 15,2 | 15,8 |
| Técnicos; profesionales de apoyo | 14.355 | 7.514 | 6.841 | 91,0 | 10,0 | 12,4 | 8,3 |
| Empleados contables, administrativos y otros empleados de oficina | 22.147 | 5.326 | 16.821 | 315,8 | 15,4 | 8,8 | 20,3 |
| Trabajadores de los servicios de restauración, personales, protección y vendedores | 35.281 | 11.339 | 23.942 | 211,1 | 24,6 | 18,7 | 28,9 |
| Trabajadores cualificados en el sector agrícola, ganadero, forestal y pesquero | 1.453 | 1.132 | 321 | 28,4 | 1,0 | 1,9 | 0,4 |
| Artesanos y trabajadores cualificados de las industrias manufactureras y la construcción (excepto operadores de instalaciones y maquinaria) | 10.368 | 9.502 | 866 | 9,1 | 7,2 | 15,7 | 1,0 |
| Operadores de instalaciones y maquinaria, y montadores | 4.411 | 3.751 | 660 | 17,6 | 3,1 | 6,2 | 0,8 |
| Ocupaciones elementales | 29.971 | 10.906 | 19.065 | 174,8 | 20,9 | 18,0 | 23,0 |
| Ocupaciones militares | 31 | 24 | 7 | 29,2 | 0,0 | 0,0 | 0,0 |

Fuente: SEPE. Elaboración: Subdirección General de Estadística, Padrón y Procesos Electorales. Ayuntamiento de Madrid

Paro registrado por Ocupación solicitada según Sexo. Ciudad de Madrid, mes actual.

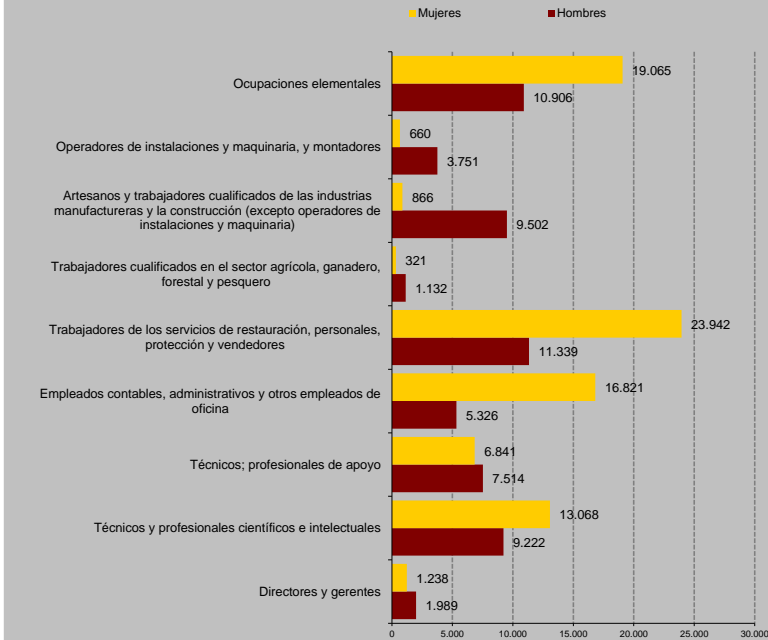

Paro registrado por ocupación solicitada. Hombres. Ciudad de Madrid, mes actual

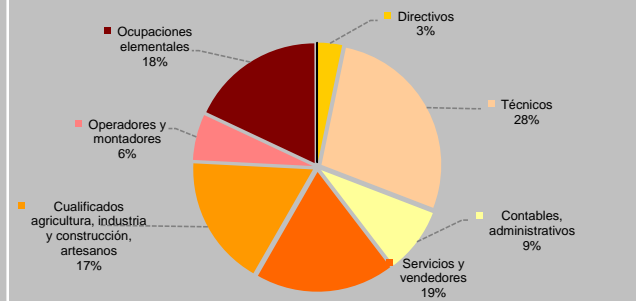

Paro registrado por ocupación solicitada. Mujeres. Ciudad de Madrid, mes actual

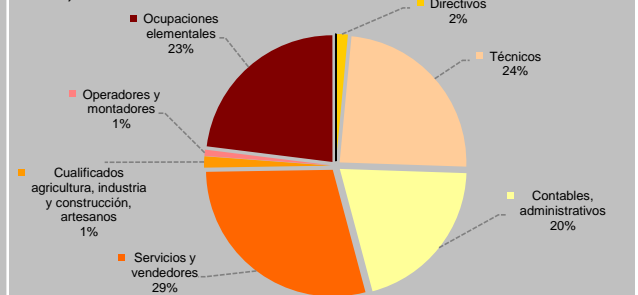

4. Paro registrado por Sector y Rama de actividad (CNAE 2009) del empleo anterior según Sexo

| | Paro registrado | | | | % | | |
|--|-----------------|---------------|---------------|--------------------|--------------|--------------|--------------|
| | Ambos sexos | Hombres | Mujeres | Índice de feminiz. | Ambos sexos | Hombres | Mujeres |
| Total | 143.534 | 60.705 | 82.829 | 136,4 | 100,0 | 100,0 | 100,0 |
| Sin empleo anterior | 10.576 | 3.796 | 6.780 | 178,6 | 7,4 | 6,3 | 8,2 |
| Agricultura y pesca | 897 | 502 | 395 | 78,7 | 0,6 | 0,8 | 0,5 |
| Industria | 5.874 | 3.231 | 2.643 | 81,8 | 4,1 | 5,3 | 3,2 |
| Construcción | 9.540 | 7.983 | 1.557 | 19,5 | 6,6 | 13,2 | 1,9 |
| Servicios | 116.647 | 45.193 | 71.454 | 158,1 | 81,3 | 74,4 | 86,3 |
| Agricultura, ganadería, silvicultura y pesca | 897 | 502 | 395 | 78,7 | 0,6 | 0,8 | 0,5 |
| Industrias extractivas | 114 | 49 | 65 | 132,7 | 0,1 | 0,1 | 0,1 |
| Industria manufacturera | 4.746 | 2.552 | 2.194 | 86,0 | 3,3 | 4,2 | 2,6 |
| Suministro de energía eléctrica, gas, vapor y a.c. | 95 | 50 | 45 | 90,0 | 0,1 | 0,1 | 0,1 |
| Suministro de agua, saneamiento y ges. de residuos | 919 | 580 | 339 | 58,4 | 0,6 | 1,0 | 0,4 |
| Construcción | 9.540 | 7.983 | 1.557 | 19,5 | 6,6 | 13,2 | 1,9 |
| Comercio y reparaciones | 17.494 | 7.048 | 10.446 | 148,2 | 12,2 | 11,6 | 12,6 |
| Transporte y almacenamiento | 5.718 | 3.906 | 1.812 | 46,4 | 4,0 | 6,4 | 2,2 |
| Hostelería | 13.120 | 5.254 | 7.866 | 149,7 | 9,1 | 8,7 | 9,5 |
| Información y comunicaciones | 6.889 | 3.506 | 3.383 | 96,5 | 4,8 | 5,8 | 4,1 |
| Actividades financieras y de seguros | 2.698 | 1.230 | 1.468 | 119,3 | 1,9 | 2,0 | 1,8 |
| Actividades Inmobiliarias | 1.417 | 599 | 818 | 136,6 | 1,0 | 1,0 | 1,0 |
| Actividades profesionales, científicas y técnicas | 17.345 | 6.592 | 10.753 | 163,1 | 12,1 | 10,9 | 13,0 |
| Actividades administrativas y servicios auxiliares | 22.336 | 9.093 | 13.243 | 145,6 | 15,6 | 15,0 | 16,0 |
| Admin. Pública, Defensa y Seguridad Social | 4.854 | 1.715 | 3.139 | 183,0 | 3,4 | 2,8 | 3,8 |
| Educación | 4.951 | 1.323 | 3.628 | 274,2 | 3,4 | 2,2 | 4,4 |
| Actividades sanitarias y de servicios sociales | 7.207 | 1.452 | 5.755 | 396,3 | 5,0 | 2,4 | 6,9 |
| Actividades artísticas, recreativas y de entretenimiento | 3.082 | 1.356 | 1.726 | 127,3 | 2,1 | 2,2 | 2,1 |
| Otros servicios | 4.473 | 1.282 | 3.191 | 248,9 | 3,1 | 2,1 | 3,9 |
| Hogares que emplean personal doméstico | 4.996 | 819 | 4.177 | 510,0 | 3,5 | 1,3 | 5,0 |
| Organismos extraterritoriales | 67 | 18 | 49 | 272,2 | 0,0 | 0,0 | 0,1 |

Fuente: SEPE. Elaboración: Subdirección General de Estadística, Padrón y Procesos Electorales. Ayuntamiento de Madrid

5. Paro registrado por Nacionalidad según Sexo

| | Paro registrado | | | Índice de feminiz. |
|-------------------------|-----------------|---------------|---------------|--------------------|
| | Ambos sexos | Hombres | Mujeres | |
| Total | 143.534 | 60.705 | 82.829 | 136,4 |
| Español | 120.666 | 50.804 | 69.862 | 137,5 |
| Total Extranjero | 22.868 | 9.901 | 12.967 | 131,0 |
| Comunitario | 6.831 | 3.140 | 3.691 | 117,5 |
| No Comunitario | 16.037 | 6.761 | 9.276 | 137,2 |

Fuente: SEPE. Elaboración: Subdirección General de Estadística, Padrón y Procesos Electorales. Ayuntamiento de Madrid

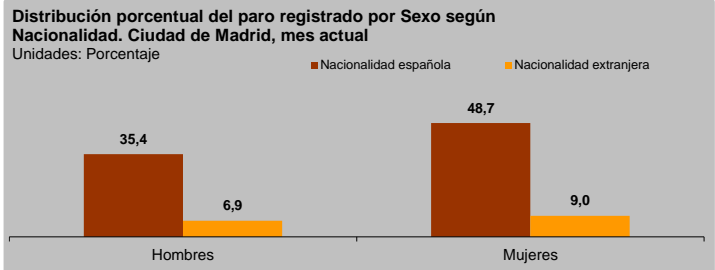

6. Paro registrado por Percepción de prestaciones, Discapacidad y Tiempo en el desempleo según Sexo

| | Percepción de prestaciones | | | | Discapacidad | | | | Demandante de larga duración | | | |
|--------------|----------------------------|---------------|---------------|--------------------|----------------|---------------|---------------|--------------------|------------------------------|---------------|---------------|--------------------|
| | Ambos sexos | Hombres | Mujeres | Índice de feminiz. | Ambos sexos | Hombres | Mujeres | Índice de feminiz. | Ambos sexos | Hombres | Mujeres | Índice de feminiz. |
| Total | 143.534 | 60.705 | 82.829 | 136,4 | 143.534 | 60.705 | 82.829 | 136,4 | 143.534 | 60.705 | 82.829 | 136,4 |
| No | 81.330 | 31.771 | 49.559 | 156,0 | 137.195 | 57.809 | 79.386 | 137,3 | 86.143 | 38.277 | 47.866 | 125,1 |
| Sí | 62.204 | 28.934 | 33.270 | 115,0 | 6.339 | 2.896 | 3.443 | 118,9 | 57.391 | 22.428 | 34.963 | 155,9 |

Fuente: SEPE. Elaboración: Subdirección General de Estadística, Padrón y Procesos Electorales. Ayuntamiento de Madrid

7. Paro registrado por Distrito según Grupo de edad

| | Paro registrado | | | | | | | | | | |
|-----------------------|-----------------|--------------|--------------|---------------|---------------|---------------|---------------|---------------|---------------|---------------|---------------|
| | Total | 16 - 19 | 20 - 24 | 25 - 29 | 30 - 34 | 35 - 39 | 40 - 44 | 45 - 49 | 50 - 54 | 55 - 59 | 60 y más |
| Total | 143.534 | 2.330 | 7.443 | 11.487 | 13.119 | 13.339 | 13.989 | 15.974 | 18.393 | 23.054 | 24.406 |
| Centro | 6.297 | 35 | 189 | 467 | 684 | 644 | 651 | 739 | 890 | 1.013 | 985 |
| Arganzuela | 5.466 | 54 | 216 | 467 | 555 | 483 | 525 | 567 | 661 | 881 | 1.057 |
| Retiro | 3.218 | 23 | 110 | 229 | 303 | 265 | 291 | 353 | 419 | 597 | 628 |
| Salamanca | 3.819 | 24 | 135 | 304 | 354 | 300 | 332 | 408 | 450 | 714 | 798 |
| Chamartin | 3.683 | 20 | 103 | 260 | 293 | 317 | 295 | 402 | 464 | 718 | 811 |
| Tetuán | 6.786 | 93 | 297 | 547 | 681 | 668 | 651 | 727 | 894 | 1.087 | 1.141 |
| Chamberí | 3.818 | 14 | 155 | 359 | 378 | 353 | 343 | 377 | 473 | 647 | 719 |
| Fuencarral - El Pardo | 7.646 | 91 | 309 | 586 | 637 | 673 | 798 | 888 | 1.056 | 1.271 | 1.337 |
| Moncloa - Aravaca | 3.501 | 27 | 136 | 273 | 308 | 299 | 301 | 363 | 461 | 647 | 686 |
| Latina | 11.415 | 204 | 638 | 869 | 961 | 1.038 | 1.189 | 1.236 | 1.477 | 1.905 | 1.898 |
| Carabanchel | 14.121 | 281 | 831 | 1.231 | 1.339 | 1.369 | 1.440 | 1.659 | 1.854 | 2.026 | 2.091 |
| Usera | 8.269 | 195 | 547 | 707 | 740 | 806 | 846 | 959 | 1.074 | 1.165 | 1.230 |
| Puente de Vallecas | 15.500 | 356 | 1.018 | 1.328 | 1.494 | 1.549 | 1.499 | 1.699 | 1.803 | 2.315 | 2.439 |
| Moratalaz | 4.403 | 69 | 247 | 364 | 394 | 385 | 399 | 410 | 582 | 754 | 799 |
| Ciudad Lineal | 9.020 | 119 | 379 | 702 | 757 | 744 | 823 | 979 | 1.155 | 1.607 | 1.755 |
| Hortaleza | 6.770 | 84 | 287 | 450 | 513 | 566 | 665 | 819 | 889 | 1.163 | 1.334 |
| Villaverde | 9.588 | 215 | 590 | 777 | 912 | 960 | 1.053 | 1.081 | 1.222 | 1.376 | 1.402 |
| Villa de Vallecas | 6.465 | 149 | 423 | 550 | 627 | 694 | 694 | 849 | 812 | 794 | 873 |
| Vicálvaro | 4.381 | 83 | 318 | 372 | 417 | 402 | 408 | 491 | 604 | 657 | 629 |
| San Blas - Canillejas | 7.796 | 171 | 441 | 532 | 659 | 695 | 645 | 762 | 961 | 1.437 | 1.493 |
| Barajas | 1.572 | 23 | 74 | 113 | 113 | 129 | 141 | 206 | 192 | 280 | 301 |

Fuente: SEPE. Elaboración: Subdirección General de Estadística, Padrón y Procesos Electorales. Ayuntamiento de Madrid

8. Paro registrado por Distrito según Nacionalidad

| | Paro registrado | | | |
|-----------------------|-----------------|----------------|-------------------------------------|--|
| | Total | Nac. española | Nacionalidad extranjera Comunitaria | Nacionalidad extranjera no Comunitaria |
| Total | 143.534 | 120.666 | 6.831 | 16.037 |
| Centro | 6.297 | 5.068 | 436 | 793 |
| Arganzuela | 5.466 | 4.833 | 208 | 425 |
| Retiro | 3.218 | 2.903 | 110 | 205 |
| Salamanca | 3.819 | 3.359 | 186 | 274 |
| Chamartin | 3.683 | 3.318 | 134 | 231 |
| Tetuán | 6.786 | 5.641 | 234 | 911 |
| Chamberí | 3.818 | 3.371 | 166 | 281 |
| Fuencarral - El Pardo | 7.646 | 6.835 | 269 | 542 |
| Moncloa - Aravaca | 3.501 | 3.100 | 166 | 235 |
| Latina | 11.415 | 9.381 | 607 | 1.427 |
| Carabanchel | 14.121 | 11.244 | 745 | 2.132 |
| Usera | 8.269 | 6.879 | 304 | 1.086 |
| Puente de Vallecas | 15.500 | 12.747 | 649 | 2.104 |
| Moratalaz | 4.403 | 3.911 | 183 | 309 |
| Ciudad Lineal | 9.020 | 7.534 | 450 | 1.036 |
| Hortaleza | 6.770 | 6.030 | 281 | 459 |
| Villaverde | 9.588 | 7.476 | 475 | 1.637 |
| Villa de Vallecas | 6.465 | 5.393 | 380 | 692 |
| Vicálvaro | 4.381 | 3.670 | 353 | 358 |
| San Blas - Canillejas | 7.796 | 6.639 | 416 | 741 |
| Barajas | 1.572 | 1.334 | 79 | 159 |

Fuente: SEPE. Elaboración: Subdirección General de Estadística, Padrón y Procesos Electorales. Ayuntamiento de Madrid

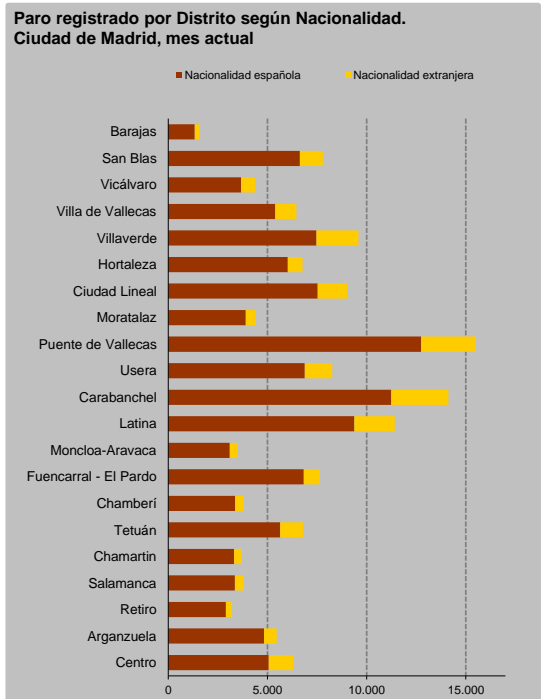

9. Paro registrado por Distrito según Ocupación solicitada

| | Paro registrado | | | | | | | | | | |
|-----------------------|-----------------|-----------------------|--|----------------------------------|--|--|--|--|--|-------------------------|-----------------------|
| | Total | Directores y gerentes | Técnicos y profesionales científicos e intelectuales | Técnicos; profesionales de apoyo | Empleados contables, administrativos y otros | Trabajadores de los servicios de restauración, personales, protección y vendedores | Trabaja. cualifi. sector agrícola ganad. forestal y pesqu. | Artesa. y trabaja. cualifica. industria manufacturera y construcción | Operadores instalaciones, maquinaria, y monta. | Ocupaciones elementales | Ocupaciones militares |
| Total | 143.534 | 3.227 | 22.290 | 14.355 | 22.147 | 35.281 | 1.453 | 10.368 | 4.411 | 29.971 | 31 |
| Centro | 6.297 | 200 | 1.671 | 820 | 762 | 1.557 | 48 | 314 | 106 | 818 | 1 |
| Arganzuela | 5.466 | 192 | 1.506 | 758 | 1.019 | 1.076 | 29 | 227 | 97 | 559 | 3 |
| Retiro | 3.218 | 153 | 994 | 509 | 612 | 583 | 16 | 92 | 31 | 228 | 0 |
| Salamanca | 3.819 | 240 | 1.288 | 590 | 706 | 584 | 10 | 86 | 51 | 263 | 1 |
| Chamartín | 3.683 | 292 | 1.200 | 566 | 637 | 551 | 13 | 94 | 51 | 278 | 1 |
| Tetuán | 6.786 | 163 | 1.161 | 687 | 1.009 | 1.758 | 63 | 472 | 171 | 1.300 | 2 |
| Chamberí | 3.818 | 227 | 1.324 | 558 | 595 | 676 | 17 | 100 | 53 | 266 | 2 |
| Fuencarral - El Pardo | 7.646 | 291 | 1.766 | 875 | 1.432 | 1.564 | 59 | 399 | 194 | 1.065 | 1 |
| Moncloa - Aravaca | 3.501 | 220 | 1.040 | 485 | 522 | 661 | 24 | 138 | 75 | 336 | 0 |
| Latina | 11.415 | 117 | 1.386 | 1.096 | 1.799 | 3.029 | 137 | 943 | 360 | 2.542 | 6 |
| Carabanchel | 14.121 | 105 | 1.246 | 1.066 | 1.936 | 3.993 | 160 | 1.327 | 496 | 3.790 | 2 |
| Usera | 8.269 | 40 | 524 | 565 | 1.033 | 2.470 | 134 | 794 | 323 | 2.383 | 3 |
| Puente de Vallecas | 15.500 | 78 | 865 | 919 | 1.764 | 4.604 | 241 | 1.669 | 638 | 4.721 | 1 |
| Moratalaz | 4.403 | 76 | 578 | 465 | 803 | 1.091 | 47 | 254 | 163 | 926 | 0 |
| Ciudad Lineal | 9.020 | 218 | 1.509 | 1.027 | 1.634 | 2.224 | 55 | 570 | 266 | 1.515 | 2 |
| Hortaleza | 6.770 | 299 | 1.501 | 872 | 1.341 | 1.382 | 52 | 354 | 155 | 813 | 1 |
| Villaverde | 9.588 | 38 | 535 | 637 | 1.176 | 2.464 | 124 | 1.018 | 414 | 3.179 | 3 |
| Villa de Vallecas | 6.465 | 59 | 540 | 529 | 958 | 1.698 | 92 | 514 | 252 | 1.823 | 0 |
| Vicálvaro | 4.381 | 39 | 434 | 380 | 717 | 1.080 | 44 | 375 | 173 | 1.139 | 0 |
| San Blas - Canillejas | 7.796 | 111 | 902 | 742 | 1.409 | 1.918 | 72 | 544 | 308 | 1.790 | 0 |
| Barajas | 1.572 | 69 | 320 | 209 | 283 | 318 | 16 | 84 | 34 | 237 | 2 |

Fuente: SEPE. Elaboración: Subdirección General de Estadística, Padrón y Procesos Electorales. Ayuntamiento de Madrid

10. Paro registrado por Distrito según Sexo, Percepción de prestaciones, Discapacidad y Tiempo en el desempleo

| | Hombres | Mujeres | Índice de feminización | Percepción de prestaciones | | Discapacidad | | Demandante de larga duración | |
|-----------------------|---------------|---------------|------------------------|----------------------------|---------------|----------------|--------------|------------------------------|---------------|
| | | | | No | Sí | No | Sí | No | Sí |
| Total | 60.705 | 82.829 | 136,4 | 81.330 | 62.204 | 137.195 | 6.339 | 86.143 | 57.391 |
| Centro | 3.255 | 3.042 | 93,5 | 3.488 | 2.809 | 6.009 | 288 | 4.099 | 2.198 |
| Arganzuela | 2.381 | 3.085 | 129,6 | 2.860 | 2.606 | 5.262 | 204 | 3.387 | 2.079 |
| Retiro | 1.294 | 1.924 | 148,7 | 1.745 | 1.473 | 3.091 | 127 | 1.939 | 1.279 |
| Salamanca | 1.612 | 2.207 | 136,9 | 1.947 | 1.872 | 3.674 | 145 | 2.380 | 1.439 |
| Chamartín | 1.526 | 2.157 | 141,3 | 1.903 | 1.780 | 3.542 | 141 | 2.262 | 1.421 |
| Tetuán | 2.837 | 3.949 | 139,2 | 3.682 | 3.104 | 6.462 | 324 | 4.136 | 2.650 |
| Chamberí | 1.594 | 2.224 | 139,5 | 1.893 | 1.925 | 3.663 | 155 | 2.445 | 1.373 |
| Fuencarral - El Pardo | 3.189 | 4.457 | 139,8 | 4.082 | 3.564 | 7.335 | 311 | 4.583 | 3.063 |
| Moncloa - Aravaca | 1.536 | 1.965 | 127,9 | 1.777 | 1.724 | 3.369 | 132 | 2.177 | 1.324 |
| Latina | 4.854 | 6.561 | 135,2 | 6.435 | 4.980 | 10.924 | 491 | 6.782 | 4.633 |
| Carabanchel | 5.962 | 8.159 | 136,9 | 8.478 | 5.643 | 13.485 | 636 | 8.708 | 5.413 |
| Usera | 3.500 | 4.769 | 136,3 | 5.088 | 3.181 | 7.876 | 393 | 4.953 | 3.316 |
| Puente de Vallecas | 6.668 | 8.832 | 132,5 | 9.543 | 5.957 | 14.695 | 805 | 9.100 | 6.400 |
| Moratalaz | 1.834 | 2.569 | 140,1 | 2.518 | 1.885 | 4.194 | 209 | 2.426 | 1.977 |
| Ciudad Lineal | 3.814 | 5.206 | 136,5 | 4.749 | 4.271 | 8.695 | 325 | 5.557 | 3.463 |
| Hortaleza | 2.751 | 4.019 | 146,1 | 3.595 | 3.175 | 6.509 | 261 | 3.979 | 2.791 |
| Villaverde | 3.978 | 5.610 | 141,0 | 5.817 | 3.771 | 9.124 | 464 | 5.689 | 3.899 |
| Villa de Vallecas | 2.495 | 3.970 | 159,1 | 3.971 | 2.494 | 6.147 | 318 | 3.659 | 2.806 |
| Vicálvaro | 1.762 | 2.619 | 148,6 | 2.575 | 1.806 | 4.183 | 198 | 2.421 | 1.960 |
| San Blas - Canillejas | 3.220 | 4.576 | 142,1 | 4.381 | 3.415 | 7.455 | 341 | 4.496 | 3.300 |
| Barajas | 643 | 929 | 144,5 | 803 | 769 | 1.501 | 71 | 965 | 607 |

Fuente: SEPE. Elaboración: Subdirección General de Estadística, Padrón y Procesos Electorales. Ayuntamiento de Madrid

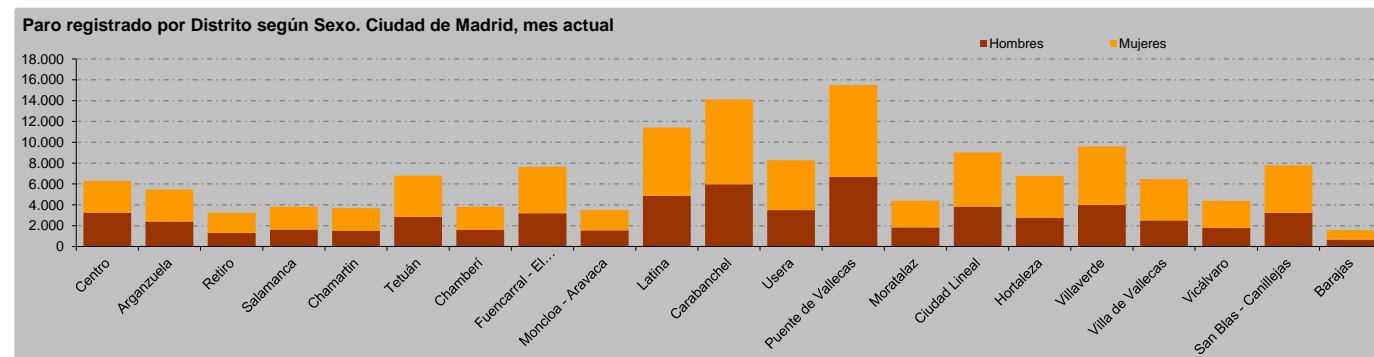

11. Poro registrado por Distrito y Barrio según Sexo y Nacionalidad

| Distrito / Barrio | Total | | | Nacionalidad extranjera | | | Distrito / Barrio | Total | | | Nacionalidad extranjera | | |
|-------------------------------|----------------|---------------|---------------|-------------------------|--------------|---------------|------------------------------------|---------------|--------------|--------------|-------------------------|--------------|--------------|
| | Ampos Sexos | Hombres | Mujeres | Ampos Sexos | Hombres | Mujeres | | Ampos Sexos | Hombres | Mujeres | Ampos Sexos | Hombres | Mujeres |
| Madrid | 143.534 | 60.705 | 82.829 | 22.868 | 9.901 | 12.967 | 11. Carabanchel | 14.121 | 5.962 | 8.159 | 2.877 | 1.279 | 1.598 |
| | | | | | | | No consta barrio | 448 | 224 | 224 | 199 | 103 | 96 |
| 1. Centro | 6.297 | 3.255 | 3.042 | 1.229 | 693 | 536 | 11.1.- Comillas | 1.167 | 513 | 654 | 199 | 92 | 107 |
| No consta barrio | 253 | 122 | 131 | 60 | 28 | 32 | 11.2.- Opañel | 1.613 | 679 | 934 | 342 | 162 | 180 |
| 1.1.- Palacio | 1.057 | 551 | 506 | 194 | 130 | 64 | 11.3.- San Isidro | 2.555 | 1.126 | 1.429 | 468 | 213 | 255 |
| 1.2.- Embajadores | 2.312 | 1.168 | 1.144 | 501 | 271 | 230 | 11.4.- Vista Alegre | 2.355 | 970 | 1.385 | 524 | 227 | 297 |
| 1.3.- Cortes | 405 | 210 | 195 | 67 | 42 | 25 | 11.5.- Pta. Bonita | 2.127 | 883 | 1.244 | 453 | 194 | 259 |
| 1.4.- Justicia | 687 | 389 | 298 | 126 | 69 | 57 | 11.6.- Buenavista | 2.197 | 865 | 1.332 | 396 | 160 | 236 |
| 1.5.- Universidad | 1.267 | 645 | 622 | 210 | 112 | 98 | 11.7.- Abrantes | 1.659 | 702 | 957 | 296 | 128 | 168 |
| 1.6.- Sol | 316 | 170 | 146 | 71 | 41 | 30 | | | | | | | |
| 2. Arganzuela | 5.466 | 2.381 | 3.085 | 633 | 296 | 337 | 12. Usera | 8.269 | 3.500 | 4.769 | 1.390 | 601 | 789 |
| No consta barrio | 238 | 117 | 121 | 54 | 28 | 26 | No consta barrio | 221 | 113 | 108 | 101 | 49 | 52 |
| 2.1.- Imperial | 770 | 333 | 437 | 53 | 23 | 30 | 12.1.- Orcasitas | 1.340 | 553 | 787 | 103 | 33 | 70 |
| 2.2.- Las Acacias | 1.161 | 488 | 673 | 108 | 51 | 57 | 12.2.- Orcasur | 1.046 | 445 | 601 | 97 | 35 | 62 |
| 2.3.- La Chopera | 805 | 349 | 456 | 112 | 56 | 56 | 12.3.- San Fermín | 1.478 | 611 | 867 | 242 | 102 | 140 |
| 2.4.- Legazpi | 570 | 240 | 330 | 56 | 20 | 36 | 12.4.- Almendrales | 1.144 | 496 | 648 | 215 | 105 | 110 |
| 2.5.- Las Delicias | 916 | 405 | 511 | 112 | 53 | 59 | 12.5.- Moscardó | 1.334 | 569 | 765 | 285 | 120 | 165 |
| 2.6.- Palos de la Frontera | 937 | 426 | 511 | 124 | 62 | 62 | 12.6.- Zofío | 784 | 332 | 452 | 153 | 67 | 86 |
| 2.7.- Atocha | 69 | 23 | 46 | 14 | 3 | 11 | 12.7.- Pradolongo | 922 | 381 | 541 | 194 | 90 | 104 |
| 3. Retiro | 3.218 | 1.294 | 1.924 | 315 | 117 | 198 | 13. Puente de Vallecas | 15.500 | 6.668 | 8.832 | 2.753 | 1.150 | 1.603 |
| No consta barrio | 156 | 73 | 83 | 49 | 26 | 23 | No consta barrio | 455 | 207 | 248 | 218 | 88 | 130 |
| 3.1.- Pacífico | 969 | 386 | 583 | 90 | 34 | 56 | 13.1.- Entrevías | 2.618 | 1.181 | 1.437 | 325 | 137 | 188 |
| 3.2.- Adelfas | 590 | 226 | 364 | 60 | 17 | 43 | 13.2.- San Diego | 2.967 | 1.297 | 1.670 | 807 | 371 | 466 |
| 3.3.- Estrella | 493 | 208 | 285 | 28 | 10 | 18 | 13.3.- Palomeras Bajas | 2.373 | 1.010 | 1.363 | 301 | 126 | 175 |
| 3.4.- Ibiza | 596 | 234 | 362 | 67 | 21 | 46 | 13.4.- Palomeras Sureste | 2.448 | 964 | 1.484 | 253 | 88 | 165 |
| 3.5.- Los Jerónimos | 133 | 50 | 83 | 12 | 4 | 8 | 13.5.- Portazgo | 1.813 | 773 | 1.040 | 223 | 95 | 128 |
| 3.6.- Niño Jesús | 281 | 117 | 164 | 9 | 5 | 4 | 13.6.- Numancia | 2.826 | 1.236 | 1.590 | 596 | 245 | 351 |
| 4. Salamanca | 3.819 | 1.612 | 2.207 | 460 | 178 | 282 | 14. Moratalaz | 4.403 | 1.834 | 2.569 | 492 | 225 | 267 |
| No consta barrio | 181 | 96 | 85 | 42 | 17 | 25 | No consta barrio | 95 | 36 | 59 | 39 | 15 | 24 |
| 4.1.- Recoletos | 253 | 106 | 147 | 26 | 10 | 16 | 14.1.- Pavones | 435 | 184 | 251 | 39 | 13 | 26 |
| 4.2.- Goya | 712 | 287 | 425 | 89 | 39 | 50 | 14.2.- Horcajo | 330 | 116 | 214 | 17 | 6 | 11 |
| 4.3.- Fuente del Berro | 686 | 289 | 397 | 80 | 28 | 52 | 14.3.- Marroquina | 1.091 | 442 | 649 | 97 | 51 | 46 |
| 4.4.- Guindalera | 1.203 | 508 | 695 | 140 | 55 | 85 | 14.4.- Media Legua | 860 | 367 | 493 | 76 | 40 | 36 |
| 4.5.- Lista | 510 | 212 | 298 | 55 | 21 | 34 | 14.5.- Fontarrón | 918 | 398 | 520 | 144 | 60 | 84 |
| 4.6.- Castellana | 274 | 114 | 160 | 28 | 8 | 20 | 14.6.- Vinateros | 674 | 291 | 383 | 80 | 40 | 40 |
| 5. Chamartín | 3.683 | 1.526 | 2.157 | 365 | 149 | 216 | 15.- Ciudad Lineal | 9.020 | 3.814 | 5.206 | 1.486 | 631 | 855 |
| No consta barrio | 144 | 47 | 97 | 46 | 13 | 33 | No consta barrio | 294 | 137 | 157 | 126 | 57 | 69 |
| 5.1.- El Viso | 264 | 114 | 150 | 23 | 10 | 13 | 15.1.- Ventas | 2.203 | 932 | 1.271 | 361 | 146 | 215 |
| 5.2.- Prosperidad | 1.136 | 463 | 673 | 100 | 41 | 59 | 15.2.- Pueblo Nuevo | 2.749 | 1.134 | 1.615 | 518 | 207 | 311 |
| 5.3.- Ciudad Jardín | 574 | 230 | 344 | 62 | 23 | 39 | 15.3.- Quintana | 1.125 | 495 | 630 | 204 | 100 | 104 |
| 5.4.- Hispanoamérica | 719 | 322 | 397 | 55 | 31 | 24 | 15.4.- La Concepción | 825 | 336 | 489 | 118 | 53 | 65 |
| 5.5.- Nueva España | 466 | 181 | 285 | 42 | 15 | 27 | 15.5.- San Pascual | 673 | 308 | 365 | 70 | 32 | 38 |
| 5.6.- Castilla | 380 | 169 | 211 | 37 | 16 | 21 | 15.6.- San Juan Bautista | 348 | 153 | 195 | 30 | 17 | 13 |
| | | | | | | | 15.7.- Colina | 205 | 72 | 133 | 17 | 5 | 12 |
| | | | | | | | 15.8.- Atalaya | 32 | 12 | 20 | 7 | 2 | 5 |
| | | | | | | | 15.9.- Costillares | 566 | 235 | 331 | 35 | 12 | 23 |
| 6. Tetuán | 6.786 | 2.837 | 3.949 | 1.145 | 467 | 678 | 16.- Hortaleza | 6.770 | 2.751 | 4.019 | 740 | 283 | 457 |
| No consta barrio | 224 | 96 | 128 | 54 | 18 | 36 | No consta barrio | 205 | 97 | 108 | 49 | 21 | 28 |
| 6.1.- Bellas Vistas | 1.159 | 502 | 657 | 224 | 102 | 122 | 16.1.- Palomas | 168 | 70 | 98 | 10 | 2 | 8 |
| 6.2.- Cuatro Caminos | 1.102 | 460 | 642 | 173 | 80 | 93 | 16.2.- Piovera | 300 | 124 | 176 | 25 | 6 | 19 |
| 6.3.- Castillejos | 618 | 256 | 362 | 104 | 35 | 69 | 16.3.- Canillas | 1.449 | 559 | 890 | 153 | 56 | 97 |
| 6.4.- Almenara | 1.396 | 577 | 819 | 150 | 57 | 93 | 16.4.- Pinar del Rey | 2.181 | 925 | 1.256 | 253 | 99 | 154 |
| 6.5.- Valdeacederas | 1.253 | 499 | 754 | 249 | 99 | 150 | 16.5.- Apóstol Santiago | 724 | 295 | 429 | 69 | 28 | 41 |
| 6.6.- Berruguete | 1.034 | 447 | 587 | 191 | 76 | 115 | 16.6.- Valdefuentes | 1.743 | 681 | 1.062 | 181 | 71 | 110 |
| 7. Chamberí | 3.818 | 1.594 | 2.224 | 447 | 194 | 253 | 17. Villaverde | 9.588 | 3.978 | 5.610 | 2.112 | 910 | 1.202 |
| No consta barrio | 283 | 124 | 159 | 45 | 21 | 24 | No consta barrio | 226 | 113 | 113 | 110 | 54 | 56 |
| 7.1.- Gaztambide | 656 | 257 | 399 | 61 | 24 | 37 | 17.1.- Villaverde Alto, Casco | | | | | | |
| 7.2.- Arapiles | 676 | 294 | 382 | 76 | 35 | 41 | Histórico de Villaverde | 3.191 | 1.300 | 1.891 | 661 | 264 | 397 |
| 7.3.- Trafalgar | 719 | 318 | 401 | 95 | 49 | 46 | 17.2.- San Cristóbal | 1.266 | 558 | 708 | 388 | 191 | 197 |
| 7.4.- Almagro | 393 | 170 | 223 | 51 | 25 | 26 | 17.3.- Butarque | 1.055 | 378 | 677 | 185 | 73 | 112 |
| 7.5.- Ríos Rosas | 668 | 272 | 396 | 83 | 26 | 57 | 17.4.- Los Rosales | 2.089 | 883 | 1.206 | 453 | 201 | 252 |
| 7.6.- Vallehermoso | 423 | 159 | 264 | 36 | 14 | 22 | 17.5.- Ángeles | 1.761 | 746 | 1.015 | 315 | 127 | 188 |
| 8. Fuencarral-El Pardo | 7.646 | 3.189 | 4.457 | 811 | 343 | 468 | 18. Villa de Vallecas | 6.465 | 2.495 | 3.970 | 1.072 | 423 | 649 |
| No consta barrio | 194 | 101 | 93 | 57 | 33 | 24 | No consta barrio | 80 | 36 | 44 | 39 | 17 | 22 |
| 8.1.- El Pardo | 123 | 52 | 71 | 8 | 3 | 5 | 18.1.- Casco Histórico de Vallecas | 2.867 | 1.182 | 1.685 | 528 | 225 | 303 |
| 8.2.- Fuentelaraína | 39 | 15 | 24 | 3 | 1 | 2 | 18.2.- Santa Eugenia | 1.134 | 458 | 676 | 150 | 65 | 85 |
| 8.3.- Peñagrande | 1.420 | 599 | 821 | 125 | 62 | 63 | 18.3.- Ensanche de Vallecas | 2.384 | 819 | 1.565 | 355 | 116 | 239 |
| 8.4.- El Pilar | 1.672 | 710 | 962 | 220 | 84 | 136 | | | | | | | |
| 8.5.- La Paz | 706 | 278 | 428 | 56 | 17 | 39 | 19. Vicálvaro | 4.381 | 1.762 | 2.619 | 711 | 321 | 390 |
| 8.6.- Valverde | 2.300 | 941 | 1.359 | 277 | 108 | 169 | No consta barrio | 61 | 25 | 36 | 27 | 10 | 17 |
| 8.7.- Mirasierra | 805 | 343 | 462 | 41 | 23 | 18 | 191.- Casco Histórico de Vicálvaro | 2.196 | 973 | 1.223 | 534 | 248 | 286 |
| 8.8.- El Goloso | 387 | 150 | 237 | 24 | 12 | 12 | 192.- Valdebernardo | 1.121 | 430 | 691 | 74 | 33 | 41 |
| | | | | | | | 193.- Valderribas | 554 | 192 | 362 | 22 | 9 | 13 |
| | | | | | | | 194.- El Cañaveral | 449 | 142 | 307 | 54 | 21 | 33 |
| 9. Moncloa - Aravaca | 3.501 | 1.536 | 1.965 | 401 | 185 | 216 | 20. San Blas - Canillejas | 7.796 | 3.220 | 4.576 | 1.157 | 473 | 684 |
| No consta barrio | 179 | 84 | 95 | 34 | 16 | 18 | No consta barrio | 189 | 83 | 106 | 77 | 30 | 47 |
| 9.1.- Casa de Campo | 456 | 219 | 237 | 45 | 29 | 16 | 20.1.- Simancas | 1.430 | 631 | 799 | 246 | 117 | 129 |
| 9.2.- Argüelles | 589 | 286 | 303 | 68 | 35 | 33 | 20.2.- Hellín | 603 | 257 | 346 | 73 | 38 | 35 |
| 9.3.- Ciudad Universitaria | 389 | 169 | 220 | 43 | 20 | 23 | 20.3.- Amposta | 675 | 301 | 374 | 90 | 40 | 50 |
| 9.4.- Valdezarza | 1.132 | 471 | 661 | 140 | 61 | 79 | 20.4.- Arcos | 1.359 | 567 | 792 | 127 | 45 | 82 |
| 9.5.- Valdemarín | 118 | 40 | 78 | 9 | 2 | 7 | 20.5.- Rosas | 1.139 | 433 | 706 | 82 | 35 | 47 |
| 9.6.- El Plantío | 51 | 18 | 33 | 2 | 0 | 2 | 20.6.- Rejas | 637 | 249 | 388 | 124 | 40 | 84 |
| 9.7.- Aravaca | 587 | 249 | 338 | 60 | 22 | 38 | 20.7.- Canillejas | 1.351 | 536 | 815 | 299 | 116 | 183 |
| | | | | | | | 20.8.- El Salvador | 413 | 163 | 250 | 39 | 12 | 27 |
| 10. Latina | 11.415 | 4.854 | 6.561 | 2.034 | 903 | | | | | | | | |

Conceptos y Notas Metodológicas

Conceptos

Las personas **demandantes de empleo** son aquéllas que se inscriben en los Servicios Públicos de Empleo (red de oficinas de empleo) para la búsqueda de un empleo estando en situación de desempleo o, estando ocupadas, para la búsqueda de un empleo mejor. Pueden tener derecho a cobrar la prestación por desempleo u otras prestaciones, subsidios o ayudas, o no tener este derecho.

Se pueden clasificar a su vez en **personas Paradas Registradas** y personas Demandantes de empleo NO paradas. La definición de Paro Registrado se regula por la Orden Ministerial de 11 de marzo de 1.985. Esta regulación enumera a grandes rasgos los colectivos de Demandantes Inscritos que deben excluirse de la magnitud del Paro Registrado, y por tanto, no define el concepto de Paro Registrado, sino que precisamente define quiénes o qué colectivos NO son Parados Registrados. El paro registrado es una magnitud a la que se llega por exclusión.

Las personas que, siendo Demandantes de Empleo, NO son paradas registradas son las siguientes:

➤ Personas demandantes de Empleo ocupadas. Tienen un empleo y se inscriben para mejorarlo:

- Demandantes con afiliación a la SS en el régimen general o de autónomos
- Demandantes con un trabajo de colaboración social
- Trabajadores fijos discontinuos
- Trabajadores eventuales agrarios subsidiados (TEAS)

➤ Demandantes en jubilación, prejubilación, pensionistas y/o mayores de 65 años de edad.

➤ Demandantes de empleo con la demanda suspendida con intermediación: Se trata de demandantes que buscan un empleo, pero se encuentran en alguna situación que imposibilita la plena disponibilidad para el empleo como:

- Incapacidad laboral temporal (baja médica).
- Maternidad/paternidad, embarazo con riesgo / lactancia natural.
- Tener que atender a obligaciones familiares.
- Estar cursando formación ocupacional con intermediación.
- Estar cursando formación reglada siempre que sean menores de 25 años o si superando dicha edad son demandantes de primer empleo.
- Encontrarse en un proceso administrativo de regulación de empleo (ERE/ERTE) temporal o de suspensión, o en un ERE de reducción de jornada.
- Otros motivos que implican la suspensión de la demanda con intermediación (ej. Por salida al extranjero, etc.).

➤ Demandantes que limitan el trabajo que buscan o Demandantes de un empleo específico:

- Solo solicitan trabajo en su domicilio o teletrabajo.
- Solo solicitan trabajo en el extranjero o fuera de su comunidad autónoma.
- Solo solicitan trabajo coyuntural por periodo inferior a 3 meses.
- Solo solicitan trabajo de jornada inferior a 20 horas semanales.

➤ Demandantes de servicios previos al empleo.

➤ Demandantes con alta especial en la Seguridad social. En su mayoría, son personas que tienen un convenio especial con la Seguridad Social, es decir, personas que, para ampliar, mantener o generar el derecho a las prestaciones de la Seguridad Social, abonan las cuotas correspondientes a su exclusivo cargo. Aunque también se incluyen otros tipos de alta en la Seguridad Social.

➤ Demandantes de otros servicios. También se excluyen del Paro Registrado a las personas que se inscriben en alguna oficina pública de empleo con la única finalidad de recibir servicios de distinto tipo, pero no de encontrar un trabajo por cuenta ajena. Los servicios que pueden solicitar son:

- Percibir algún tipo de prestación, subsidio, ayuda o beneficio que requiera la inscripción en los Servicios Públicos de Empleo (SPEs) y que dichos beneficios se puedan gestionar solo desde las oficinas de empleo y que, a su vez, para percibirlos no sea obligatorio buscar trabajo.
- Recibir formación ocupacional o cursos de formación que ofrecen los SPEs sin intermediación laboral.
- Obtener orientación laboral bien para el autoempleo o para el empleo por cuenta ajena.
- Personas que, habiendo encontrado un trabajo, se inscriben en una oficina de empleo para que la parte empleadora se pueda beneficiar de algún tipo de bonificación en su contrato de trabajo.

Nivel de estudios terminados: Es el nivel de estudios que la persona demandante de empleo acredita tener y que quiere que se tenga en cuenta de cara a la intermediación laboral. El nivel de estudios recogido en esta variable se debe acreditar, si bien la persona podría tener estudios superiores a los que comunica al SPE.

• **Estudios primarios:** Incluye estudios de enseñanza primaria anterior a la L.G.E.

• **Estudios secundarios:**

Programas de Formación Profesional: Incluye Oficialía y Maestría Industrial; titulaciones de F.P. de 1º y 2º grado; programas para la formación e inserción laboral, precisen o no titulación de educación secundaria (1ª y 2ª etapa); enseñanzas de F.P. específica y de grado de medio de música y danza.

Educación General Secundaria: Incluye primera etapa de educación secundaria con o sin título de graduado escolar; enseñanzas de Bachillerato.

• **Estudios post-secundarios:**

Técnico profesional superiores: Incluye Enseñanzas de grado superior de F.P. específica y equivalentes y enseñanzas para la formación e inserción laboral que precisan de FP de grado superior.

Primer ciclo universitario: Incluye enseñanzas de primer ciclo universitario o personas que han aprobado tres cursos completos de una licenciatura o los créditos equivalentes.

Segundo y tercer ciclo universitario: Incluye enseñanzas completadas de 2º ciclo universitario (Licenciatura, Ingeniería, Arquitectura) y equivalentes o estudios de Doctorado.

Notas Metodológicas

Origen de la información:

• Fichero de personas demandantes de empleo a último día del mes de referencia, registradas en la red pública de oficinas de empleo proporcionado por la Subdirección General de Estadística e Información del Servicio Público de Empleo Estatal (SEPE).

• Fichero estadístico del registro del Padrón Municipal de Habitantes de la Ciudad de Madrid. A partir del cruce de los dos ficheros, se asigna a cada demandante su distrito y barrio de residencia. En aquellos casos en que esto no es posible de forma directa, se procede a la imputación estadística de distrito y barrio en función de la ubicación de la oficina de empleo de inscripción de la persona.

Índice de Feminización (IF):

• Cociente entre el número de mujeres y el número de hombres. Indica el número de mujeres por cada 100 hombres.



MADRID

Área de Gobierno de Economía, Innovación y Hacienda

Subdirección General de Estadística, Padrón y Procesos Electorales

C/ Augusto Figueroa 36

28004 Madrid

www.madrid.es/estadistica
estadistica@madrid.es