



MADRID

madrid datos

Área de Gobierno de Economía, Innovación y Hacienda

Subdirección General de Estadística, Padrón y Procesos Electorales

Paro registrado en la Ciudad de Madrid Septiembre 2023

	Ciudad de Madrid	Comunidad de Madrid	España
Septiembre 2023	143.473	305.895	2.722.468
Agosto 2023	142.718	302.537	2.702.700
Septiembre 2022	146.265	313.156	2.941.919
Diferencia Absoluta			
Con mes anterior	755	3.358	19.768
Con año anterior	-2.792	-7.261	-219.451
Diferencia %			
Con mes anterior	0,5	1,1	0,7
Con año anterior	-1,9	-2,3	-7,5

Evolución del paro registrado en la Ciudad de Madrid

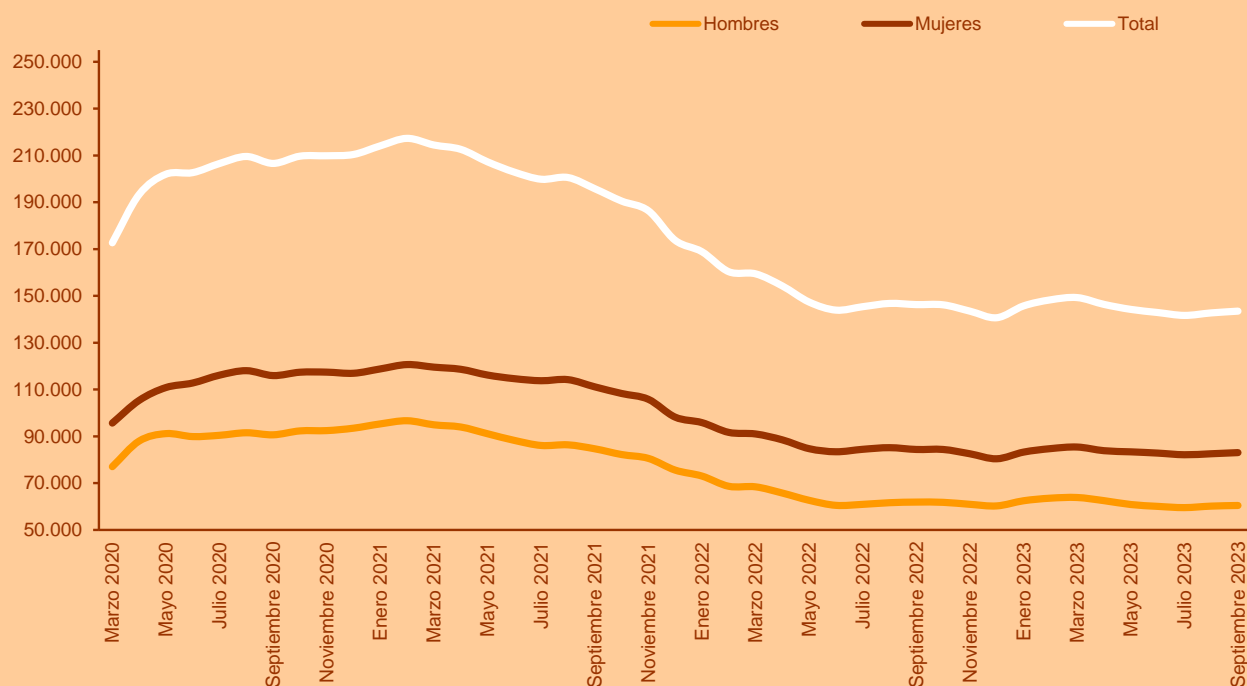

0. Paro registrado según Sexo

Mes	Paro registrado			Índice de feminización
	Ambos sexos	Hombres	Mujeres	
2022				
Enero	168.864	73.009	95.855	131,3
Febrero	160.316	68.651	91.665	133,5
Marzo	159.411	68.413	90.998	133,0
Abril	154.234	65.752	88.482	134,6
Mayo	147.351	62.645	84.706	135,2
Junio	143.903	60.505	83.398	137,8
Julio	145.369	60.922	84.447	139,6
Agosto	146.770	61.626	85.144	140,7
Septiembre	146.265	61.894	84.371	138,5
Octubre	146.174	61.795	84.379	138,5
Noviembre	143.465	60.941	82.524	133,9
Diciembre	140.654	60.260	80.394	130,5
2023				
Enero	145.707	62.459	83.248	135,1
Febrero	148.294	63.566	84.728	137,5
Marzo	149.263	63.847	85.416	138,6
Abril	146.359	62.513	83.846	136,1
Mayo	144.220	60.861	83.359	135,3
Junio	142.896	60.066	82.830	134,4
Julio	141.653	59.537	82.116	133,2
Agosto	142.718	60.175	82.543	133,9
Septiembre	143.473	60.446	83.027	134,7

Fuente: SEPE. Elaboración: Subdirección General de Estadística, Padrón y Procesos Electorales. Ayuntamiento de Madrid

Paro registrado por Grupo de edad según Sexo. Ciudad de Madrid, mes actual

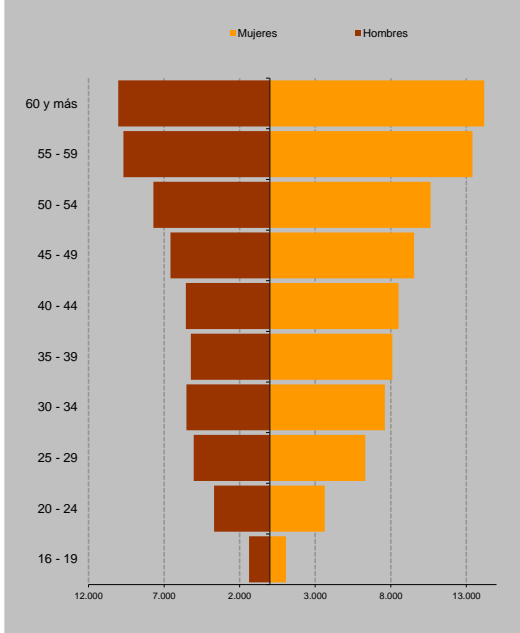

1. Paro registrado por Grupo de edad según Sexo

	Paro registrado				% Horizontal		
	Ambos sexos	Hombres	Mujeres	Índice de feminiz.	Ambos sexos	Hombres	Mujeres
Total	143.473	60.446	83.027	137,4	100,0	42,1	57,9
16 - 19	2.451	1.381	1.070	77,5	1,7	1,0	0,7
20 - 24	7.328	3.693	3.635	98,4	5,1	2,6	2,5
25 - 29	11.355	5.044	6.311	125,1	7,9	3,5	4,4
30 - 34	13.133	5.522	7.611	137,8	9,2	3,8	5,3
35 - 39	13.329	5.227	8.102	155,0	9,3	3,6	5,6
40 - 44	14.080	5.561	8.519	153,2	9,8	3,9	5,9
45 - 49	16.127	6.578	9.549	145,2	11,2	4,6	6,7
50 - 54	18.340	7.707	10.633	138,0	12,8	5,4	7,4
55 - 59	23.103	9.694	13.409	138,3	16,1	6,8	9,3
60 y más	24.227	10.039	14.188	141,3	16,9	7,0	9,9

Fuente: SEPE. Elaboración: Subdirección General de Estadística, Padrón y Procesos Electorales. Ayuntamiento de Madrid

2. Paro registrado por Nivel formativo según Sexo

	Paro registrado			Índice de feminiz.
	Ambos sexos	Hombres	Mujeres	
Total	143.473	60.446	83.027	137,4
Sin estudios		1.059	414	155,8
Estudios primarios				
Incompletos		11.844	5.238	126,1
Completos		46.049	25.903	128,6
Estudios secundarios				
Programas de formación profesional		7.996	2.906	175,2
Educación secundaria general		44.777	19.880	125,2
Estudios post- secundarios				
Técnico-profesional superiores		7.906	3.311	138,8
Primer ciclo universitario		4.328	1.360	218,2
Segundo y tercer ciclo universitario		19.331	7.124	171,4
Otros		183	67	173,1
Otras titulaciones de F.P. n.c.o.p.		0	0	-

Fuente: SEPE. Elaboración: Subdirección General de Estadística, Padrón y Procesos Electorales. Ayuntamiento de Madrid

Paro registrado por Nivel formativo según Sexo. Ciudad de Madrid, mes actual

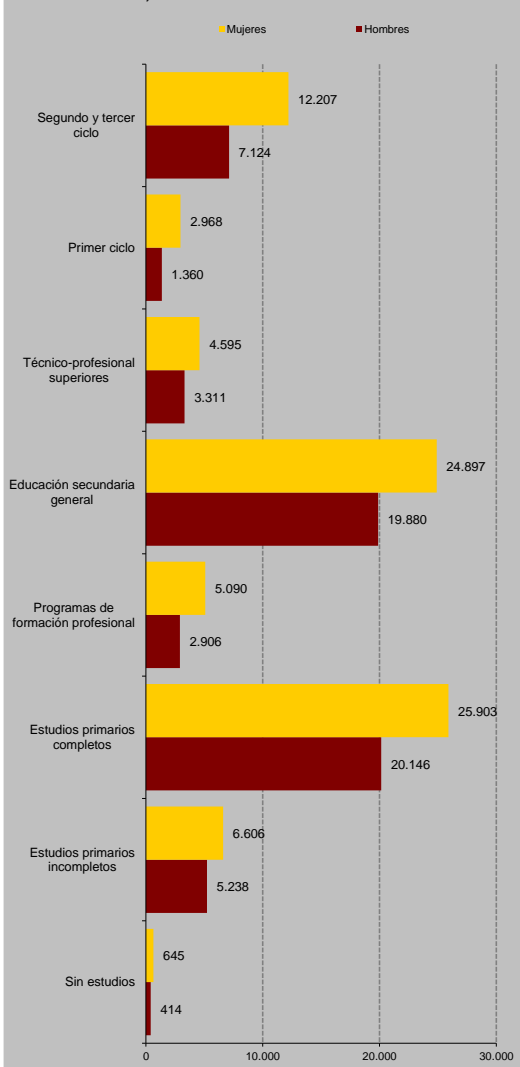

3. Paro registrado por Ocupación solicitada (CNO 2011) según Sexo

	Paro registrado				%		
	Ambos sexos	Hombres	Mujeres	Índice de feminiz.	Ambos sexos	Hombres	Mujeres
Total	143.473	60.446	83.027	137,4	100,0	100,0	100,0
Directores y gerentes	3.244	2.004	1.240	61,9	2,3	3,3	1,5
Técnicos y profesionales científicos e intelectuales	23.383	9.521	13.862	145,6	16,3	15,8	16,7
Técnicos; profesionales de apoyo	14.499	7.541	6.958	92,3	10,1	12,5	8,4
Empleados contables, administrativos y otros empleados de oficina	22.186	5.297	16.889	318,8	15,5	8,8	20,3
Trabajadores de los servicios de restauración, personales, protección y vendedores	34.655	11.161	23.494	210,5	24,2	18,5	28,3
Trabajadores cualificados en el sector agrícola, ganadero, forestal y pesquero	1.398	1.079	319	29,6	1,0	1,8	0,4
Artesanos y trabajadores cualificados de las industrias manufactureras y la construcción (excepto operadores de instalaciones y maquinaria)	10.283	9.395	888	9,5	7,2	15,5	1,1
Operadores de instalaciones y maquinaria, y montadores	4.362	3.696	666	18,0	3,0	6,1	0,8
Ocupaciones elementales	29.434	10.730	18.704	174,3	20,5	17,8	22,5
Ocupaciones militares	29	22	7	31,8	0,0	0,0	0,0

Fuente: SEPE. Elaboración: Subdirección General de Estadística, Padrón y Procesos Electorales. Ayuntamiento de Madrid

Paro registrado por Ocupación solicitada según Sexo. Ciudad de Madrid, mes actual.

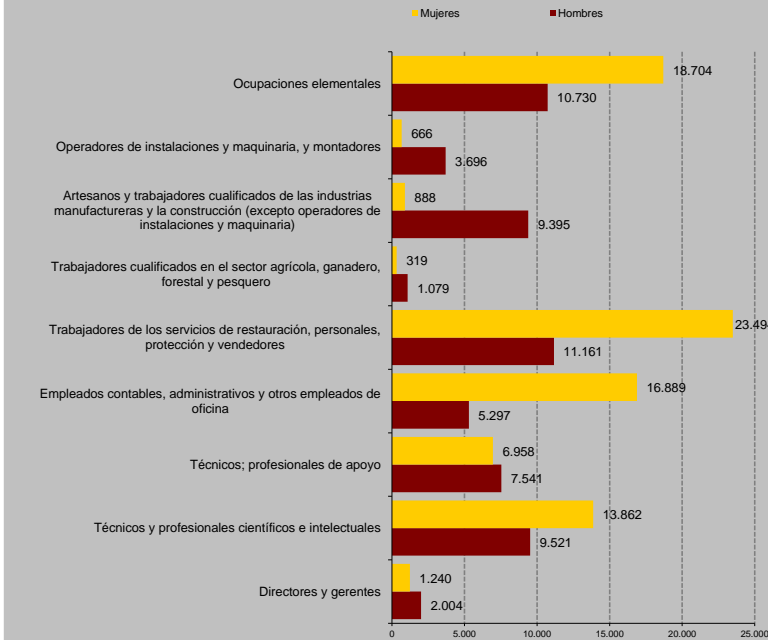

Paro registrado por ocupación solicitada. Hombres. Ciudad de Madrid, mes actual

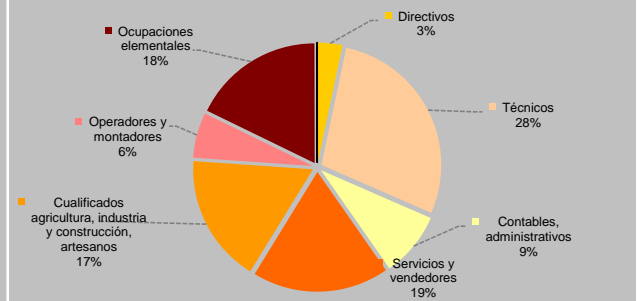

Paro registrado por ocupación solicitada. Mujeres. Ciudad de Madrid, mes actual

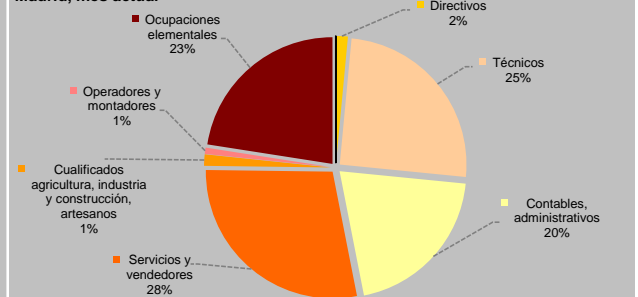

4. Paro registrado por Sector y Rama de actividad (CNAE 2009) del empleo anterior según Sexo

	Paro registrado				%		
	Ambos sexos	Hombres	Mujeres	Índice de feminiz.	Ambos sexos	Hombres	Mujeres
Total	143.473	60.446	83.027	137,4	100,0	100,0	100,0
Sin empleo anterior	10.608	3.847	6.761	175,7	7,4	6,4	8,1
Agricultura y pesca	862	467	395	84,6	0,6	0,8	0,5
Industria	5.760	3.151	2.609	82,8	4,0	5,2	3,1
Construcción	9.480	7.917	1.563	19,7	6,6	13,1	1,9
Servicios	116.763	45.064	71.699	159,1	81,4	74,6	86,4
Agricultura, ganadería, silvicultura y pesca	862	467	395	84,6	0,6	0,8	0,5
Industrias extractivas	113	45	68	151,1	0,1	0,1	0,1
Industria manufacturera	4.743	2.557	2.186	85,5	3,3	4,2	2,6
Suministro de energía eléctrica, gas, vapor y a.c.	91	48	43	89,6	0,1	0,1	0,1
Suministro de agua, saneamiento y ges. de residuos	813	501	312	62,3	0,6	0,8	0,4
Construcción	9.480	7.917	1.563	19,7	6,6	13,1	1,9
Comercio y reparaciones	17.602	7.117	10.485	147,3	12,3	11,8	12,6
Transporte y almacenamiento	5.637	3.840	1.797	46,8	3,9	6,4	2,2
Hostelería	13.129	5.245	7.884	150,3	9,2	8,7	9,5
Información y comunicaciones	7.062	3.566	3.496	98,0	4,9	5,9	4,2
Actividades financieras y de seguros	2.741	1.206	1.535	127,3	1,9	2,0	1,8
Actividades Inmobiliarias	1.436	601	835	138,9	1,0	1,0	1,0
Actividades profesionales, científicas y técnicas	17.491	6.659	10.832	162,7	12,2	11,0	13,0
Actividades administrativas y servicios auxiliares	21.865	8.809	13.056	148,2	15,2	14,6	15,7
Admin. Pública, Defensa y Seguridad Social	5.046	1.788	3.258	182,2	3,5	3,0	3,9
Educación	5.701	1.528	4.173	273,1	4,0	2,5	5,0
Actividades sanitarias y de servicios sociales	6.479	1.269	5.210	410,6	4,5	2,1	6,3
Actividades artísticas, recreativas y de entretenimiento	3.175	1.385	1.790	129,2	2,2	2,3	2,2
Otros servicios	4.466	1.272	3.194	251,1	3,1	2,1	3,8
Hogares que emplean personal doméstico	4.863	764	4.099	536,5	3,4	1,3	4,9
Organismos extraterritoriales	70	15	55	366,7	0,0	0,0	0,1

Fuente: SEPE. Elaboración: Subdirección General de Estadística, Padrón y Procesos Electorales. Ayuntamiento de Madrid

5. Paro registrado por Nacionalidad según Sexo

	Paro registrado			Índice de feminiz.
	Ambos sexos	Hombres	Mujeres	
Total	143.473	60.446	83.027	137,4
Español	121.087	50.758	70.329	138,6
Total Extranjero	22.386	9.688	12.698	131,1
Comunitario	6.762	3.136	3.626	115,6
No Comunitario	15.624	6.552	9.072	138,5

Fuente: SEPE. Elaboración: Subdirección General de Estadística, Padrón y Procesos Electorales. Ayuntamiento de Madrid

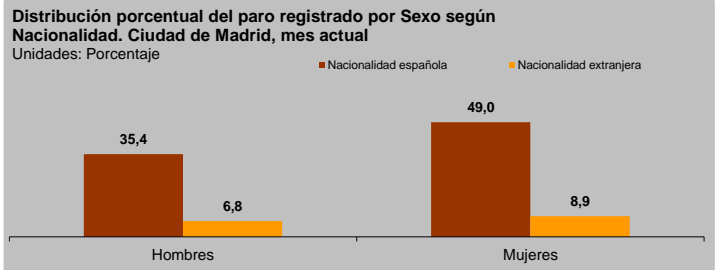

6. Paro registrado por Percepción de prestaciones, Discapacidad y Tiempo en el desempleo según Sexo

	Percepción de prestaciones				Discapacidad				Demandante de larga duración			
	Ambos sexos	Hombres	Mujeres	Índice de feminiz.	Ambos sexos	Hombres	Mujeres	Índice de feminiz.	Ambos sexos	Hombres	Mujeres	Índice de feminiz.
Total	143.473	60.446	83.027	137,4	143.473	60.446	83.027	137,4	143.473	60.446	83.027	137,4
No	81.898	31.868	50.030	157,0	137.167	57.542	79.625	138,4	85.717	37.849	47.868	126,5
Sí	61.575	28.578	32.997	115,5	6.306	2.904	3.402	117,1	57.756	22.597	35.159	155,6

Fuente: SEPE. Elaboración: Subdirección General de Estadística, Padrón y Procesos Electorales. Ayuntamiento de Madrid

7. Paro registrado por Distrito según Grupo de edad

	Paro registrado										
	Total	16 - 19	20 - 24	25 - 29	30 - 34	35 - 39	40 - 44	45 - 49	50 - 54	55 - 59	60 y más
Total	143.473	2.451	7.328	11.355	13.133	13.329	14.080	16.127	18.340	23.103	24.227
Centro	6.315	43	169	461	665	658	648	760	906	1.033	972
Arganzuela	5.537	49	219	471	564	492	558	598	648	891	1.047
Retiro	3.271	17	105	255	307	278	299	362	410	621	617
Salamanca	3.839	27	146	298	343	318	333	393	459	734	788
Chamartin	3.696	20	100	229	301	328	303	399	488	720	808
Tetuán	6.793	95	308	540	683	648	647	747	893	1.092	1.140
Chamberí	3.863	13	149	357	375	366	375	376	484	634	734
Fuencarral - El Pardo	7.641	79	320	573	645	671	785	897	1.046	1.274	1.351
Moncloa - Aravaca	3.501	42	117	258	315	289	308	368	462	654	688
Latina	11.493	225	626	893	958	1.066	1.201	1.224	1.518	1.905	1.877
Carabanchel	13.955	294	804	1.209	1.312	1.361	1.419	1.683	1.811	1.996	2.066
Usera	8.168	199	537	699	730	787	814	972	1.063	1.152	1.215
Puente de Vallecas	15.453	379	1.005	1.315	1.495	1.524	1.489	1.753	1.763	2.299	2.431
Moratalaz	4.442	77	262	362	379	391	403	436	570	767	795
Ciudad Lineal	8.961	140	369	667	789	731	825	928	1.153	1.631	1.728
Hortaleza	6.811	94	278	438	519	567	693	831	899	1.171	1.321
Villaverde	9.529	223	565	787	908	952	1.048	1.087	1.203	1.350	1.406
Villa de Vallecas	6.471	139	417	535	647	689	715	865	797	811	856
Vicálvaro	4.423	98	315	383	429	402	407	490	620	671	608
San Blas - Canillejas	7.766	173	443	528	647	692	659	753	965	1.422	1.484
Barajas	1.545	25	74	97	122	119	151	205	182	275	295

Fuente: SEPE. Elaboración: Subdirección General de Estadística, Padrón y Procesos Electorales. Ayuntamiento de Madrid

8. Paro registrado por Distrito según Nacionalidad

	Paro registrado			
	Total	Nac. española	Nacionalidad extranjera Comunitaria	Nacionalidad extranjera no Comunitaria
Total	143.473	121.087	6.762	15.624
Centro	6.315	5.127	426	762
Arganzuela	5.537	4.898	190	449
Retiro	3.271	2.978	108	185
Salamanca	3.839	3.399	169	271
Chamartin	3.696	3.333	133	230
Tetuán	6.793	5.659	244	890
Chamberí	3.863	3.415	167	281
Fuencarral - El Pardo	7.641	6.864	259	518
Moncloa - Aravaca	3.501	3.107	164	230
Latina	11.493	9.490	613	1.390
Carabanchel	13.955	11.154	745	2.056
Usera	8.168	6.799	294	1.075
Puente de Vallecas	15.453	12.768	656	2.029
Moratalaz	4.442	3.971	181	290
Ciudad Lineal	8.961	7.516	441	1.004
Hortaleza	6.811	6.072	278	461
Villaverde	9.529	7.464	466	1.599
Villa de Vallecas	6.471	5.407	395	669
Vicálvaro	4.423	3.714	348	361
San Blas - Canillejas	7.766	6.629	401	736
Barajas	1.545	1.323	84	138

Fuente: SEPE. Elaboración: Subdirección General de Estadística, Padrón y Procesos Electorales. Ayuntamiento de Madrid

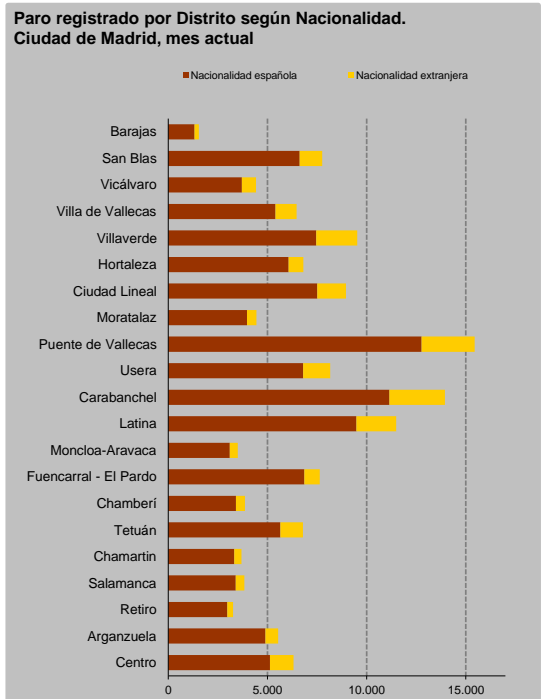

9. Paro registrado por Distrito según Ocupación solicitada

	Paro registrado										
	Total	Directores y gerentes	Técnicos y profesionales científicos e intelectuales	Técnicos; profesionales de apoyo	Empleados contables, administrativos y otros	Trabajadores de los servicios de restauración, personales, protección y vendedores	Trabaja. cualifi. sector agrícola ganad. forestal y pesqu.	Artesa. y trabaja. cualifica. industria manufacturera y construcción	Operadores instalaciones, maquinaria, y monta.	Ocupaciones elementales	Ocupaciones militares
Total	143.473	3.244	23.383	14.499	22.186	34.655	1.398	10.283	4.362	29.434	29
Centro	6.315	206	1.753	818	773	1.515	41	301	100	807	1
Arganzuela	5.537	190	1.604	775	1.010	1.056	31	227	94	547	3
Retiro	3.271	161	1.060	510	610	552	12	95	32	239	0
Salamanca	3.839	246	1.307	577	717	580	10	91	51	259	1
Chamartín	3.696	283	1.230	565	647	541	12	99	44	274	1
Tetuán	6.793	157	1.199	715	1.002	1.722	58	466	177	1.296	1
Chamberí	3.863	223	1.383	548	612	654	17	105	61	259	1
Fuencarral - El Pardo	7.641	294	1.861	914	1.414	1.520	57	399	190	991	1
Moncloa - Aravaca	3.501	228	1.059	469	527	656	26	129	77	330	0
Latina	11.493	122	1.448	1.128	1.830	3.004	141	954	370	2.491	5
Carabanchel	13.955	103	1.310	1.055	1.922	3.881	154	1.319	506	3.702	3
Usera	8.168	40	559	574	1.041	2.443	121	776	307	2.304	3
Puente de Vallecas	15.453	83	951	949	1.751	4.539	229	1.646	627	4.677	1
Moratalaz	4.442	76	608	457	816	1.113	42	266	149	915	0
Ciudad Lineal	8.961	223	1.585	1.047	1.598	2.138	49	565	256	1.499	1
Hortaleza	6.811	293	1.565	874	1.348	1.364	53	344	158	811	1
Villaverde	9.529	39	573	628	1.180	2.395	121	997	415	3.178	3
Villa de Vallecas	6.471	62	578	571	942	1.691	88	511	247	1.781	0
Vicálvaro	4.423	42	466	385	742	1.092	43	372	178	1.103	0
San Blas - Canillejas	7.766	104	960	749	1.422	1.887	76	533	292	1.742	1
Barajas	1.545	69	324	191	282	312	17	88	31	229	2

Fuente: SEPE. Elaboración: Subdirección General de Estadística, Padrón y Procesos Electorales. Ayuntamiento de Madrid

10. Paro registrado por Distrito según Sexo, Percepción de prestaciones, Discapacidad y Tiempo en el desempleo

	Hombres	Mujeres	Índice de feminización	Percepción de prestaciones		Discapacidad		Demandante de larga duración	
				No	Sí	No	Sí	No	Sí
Total	60.446	83.027	137,4	81.898	61.575	137.167	6.306	85.717	57.756
Centro	3.245	3.070	94,6	3.518	2.797	6.032	283	4.108	2.207
Arganzuela	2.384	3.153	132,3	2.913	2.624	5.336	201	3.432	2.105
Retiro	1.318	1.953	148,2	1.780	1.491	3.136	135	1.974	1.297
Salamanca	1.598	2.241	140,2	1.946	1.893	3.700	139	2.387	1.452
Chamartín	1.534	2.162	140,9	1.938	1.758	3.546	150	2.228	1.468
Tetuán	2.842	3.951	139,0	3.771	3.022	6.472	321	4.123	2.670
Chamberí	1.596	2.267	142,0	1.949	1.914	3.705	158	2.485	1.378
Fuencarral - El Pardo	3.162	4.479	141,7	4.118	3.523	7.331	310	4.543	3.098
Moncloa - Aravaca	1.514	1.987	131,2	1.749	1.752	3.360	141	2.143	1.358
Latina	4.899	6.594	134,6	6.552	4.941	11.006	487	6.875	4.618
Carabanchel	5.849	8.106	138,6	8.491	5.464	13.325	630	8.506	5.449
Usera	3.452	4.716	136,6	5.053	3.115	7.791	377	4.848	3.320
Puente de Vallecas	6.646	8.807	132,5	9.640	5.813	14.644	809	9.010	6.443
Moratalaz	1.835	2.607	142,1	2.542	1.900	4.220	222	2.466	1.976
Ciudad Lineal	3.785	5.176	136,8	4.798	4.163	8.637	324	5.480	3.481
Hortaleza	2.761	4.050	146,7	3.557	3.254	6.559	252	3.987	2.824
Villaverde	3.921	5.608	143,0	5.779	3.750	9.074	455	5.622	3.907
Villa de Vallecas	2.511	3.960	157,7	4.010	2.461	6.158	313	3.643	2.828
Vicálvaro	1.785	2.638	147,8	2.609	1.814	4.221	202	2.450	1.973
San Blas - Canillejas	3.187	4.579	143,7	4.437	3.329	7.429	337	4.466	3.300
Barajas	622	923	148,4	748	797	1.485	60	941	604

Fuente: SEPE. Elaboración: Subdirección General de Estadística, Padrón y Procesos Electorales. Ayuntamiento de Madrid

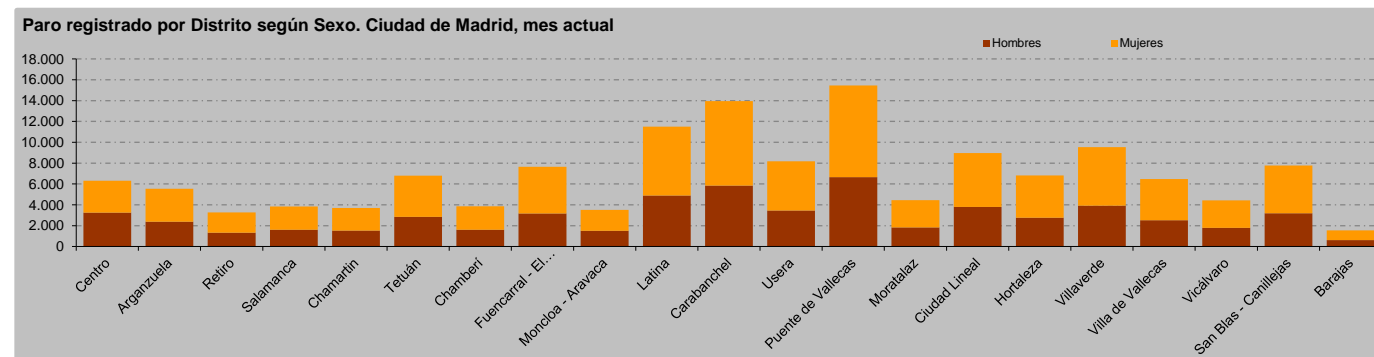

11. Poro registrado por Distrito y Barrio según Sexo y Nacionalidad

Distrito / Barrio	Total			Nacionalidad extranjera			Distrito / Barrio	Total			Nacionalidad extranjera		
	Ampos Sexos	Hombres	Mujeres	Ampos Sexos	Hombres	Mujeres		Ampos Sexos	Hombres	Mujeres	Ampos Sexos	Hombres	Mujeres
Madrid	143.473	60.446	83.027	22.386	9.688	12.698	11. Carabanchel	13.955	5.849	8.106	2.801	1.223	1.578
No consta barrio							No consta barrio	348	176	172	152	68	84
1. Centro	6.315	3.245	3.070	1.188	666	522	11.1.- Comillas	1.126	472	654	199	80	119
No consta barrio	240	118	122	51	30	21	11.2.- Opañel	1.595	653	942	331	152	179
1.1.- Palacio	1.053	552	501	194	134	60	11.3.- San Isidro	2.558	1.125	1.433	467	214	253
1.2.- Embajadores	2.330	1.168	1.162	480	251	229	11.4.- Vista Alegre	2.347	981	1.366	525	233	292
1.3.- Cortes	411	211	200	72	46	26	11.5.- Pta. Bonita	2.138	892	1.246	434	185	249
1.4.- Justicia	687	383	304	120	64	56	11.6.- Buenavista	2.210	857	1.353	394	150	244
1.5.- Universidad	1.268	642	626	205	103	102	11.7.- Abrantes	1.633	693	940	299	141	158
1.6.- Sol	326	171	155	66	38	28	12. Usera	8.168	3.452	4.716	1.369	590	779
2. Arganzuela	5.537	2.384	3.153	639	291	348	No consta barrio	181	95	86	91	43	48
No consta barrio	195	93	102	44	23	21	12.1.- Orcasitas	1.289	523	766	100	33	67
2.1.- Imperial	766	325	441	47	24	23	12.2.- Orcasur	1.025	429	596	94	33	61
2.2.- Las Acacias	1.215	511	704	110	52	58	12.3.- San Fermín	1.457	597	860	234	98	136
2.3.- La Chopera	810	349	461	117	53	64	12.4.- Almendrales	1.166	507	659	213	109	104
2.4.- Legazpi	554	220	334	49	15	34	12.5.- Moscardó	1.347	585	762	291	125	166
2.5.- Las Delicias	967	417	550	124	54	70	12.6.- Zofío	791	343	448	153	67	86
2.6.- Palos de la Frontera	959	443	516	136	69	67	12.7.- Pradolongo	912	373	539	193	82	111
2.7.- Atocha	71	26	45	12	1	11	13. Puente de Vallecas	15.453	6.646	8.807	2.685	1.125	1.560
3. Retiro	3.271	1.318	1.953	293	117	176	No consta barrio	375	176	199	179	75	104
No consta barrio	132	70	62	43	27	16	13.1.- Entrevías	2.623	1.189	1.434	326	144	182
3.1.- Pacífico	1.001	388	613	88	33	55	13.2.- San Diego	2.916	1.258	1.658	798	344	454
3.2.- Adelfas	614	234	380	56	17	39	13.3.- Palomeras Bajas	2.360	993	1.367	291	120	171
3.3.- Estrella	510	208	302	23	8	15	13.4.- Palomeras Sureste	2.471	987	1.484	259	102	157
3.4.- Ibiza	594	247	347	60	22	38	13.5.- Portazgo	1.803	772	1.031	214	93	121
3.5.- Los Jerónimos	133	50	83	13	4	9	13.6.- Numancia	2.905	1.271	1.634	618	247	371
3.6.- Niño Jesús	287	121	166	10	6	4	14. Moratalaz	4.442	1.835	2.607	471	203	268
4. Salamanca	3.839	1.598	2.241	440	177	263	No consta barrio	69	21	48	28	7	21
No consta barrio	161	69	92	42	17	25	14.1.- Pavones	436	182	254	42	11	31
4.1.- Recoletos	246	99	147	22	9	13	14.2.- Horcajo	343	122	221	18	5	13
4.2.- Goya	721	279	442	83	32	51	14.3.- Marroquina	1.109	442	667	92	46	46
4.3.- Fuente del Berro	695	299	396	70	27	43	14.4.- Media Legua	887	375	512	78	36	42
4.4.- Guindalera	1.218	518	700	139	62	77	14.5.- Fontarrón	920	406	514	136	57	79
4.5.- Lista	520	220	300	59	22	37	14.6.- Vinateros	678	287	391	77	41	36
4.6.- Castellana	278	114	164	25	8	17	15.- Ciudad Lineal	8.961	3.785	5.176	1.445	607	838
5. Chamartín	3.696	1.534	2.162	363	155	208	No consta barrio	233	117	116	111	49	62
No consta barrio	133	65	68	34	15	19	15.1.- Ventas	2.173	924	1.249	351	136	215
5.1.- El Viso	275	116	159	23	9	14	15.2.- Pueblo Nuevo	2.756	1.149	1.607	511	213	298
5.2.- Prosperidad	1.138	456	682	109	46	63	15.3.- Quintana	1.151	490	661	201	95	106
5.3.- Ciudad Jardín	571	239	332	66	27	39	15.4.- La Concepción	818	332	486	115	50	65
5.4.- Hispanoamérica	725	315	410	59	32	27	15.5.- San Pascual	659	293	366	62	27	35
5.5.- Nueva España	466	176	290	37	12	25	15.6.- San Juan Bautista	359	161	198	31	17	14
5.6.- Castilla	388	167	221	35	14	21	15.7.- Colina	209	71	138	23	6	17
6. Tetuán	6.793	2.842	3.951	1.134	475	659	15.8.- Atalaya	34	14	20	8	4	4
No consta barrio	179	86	93	46	20	26	15.9.- Costillares	569	234	335	32	10	22
6.1.- Bellas Vistas	1.143	486	657	215	94	121	16.- Hortaleza	6.811	2.761	4.050	739	295	444
6.2.- Cuatro Caminos	1.110	461	649	175	80	95	No consta barrio	173	71	102	54	20	34
6.3.- Castillejos	632	270	362	102	42	60	16.1.- Palomas	179	75	104	11	3	8
6.4.- Almenara	1.395	565	830	142	50	92	16.2.- Piovera	305	129	176	23	8	15
6.5.- Valdeacederas	1.269	519	750	252	103	149	16.3.- Canillas	1.443	558	885	148	54	94
6.6.- Berrugete	1.065	455	610	202	86	116	16.4.- Pinar del Rey	2.187	925	1.262	251	105	146
7. Chamberí	3.863	1.596	2.267	448	192	256	16.5.- Apóstol Santiago	743	307	436	75	31	44
No consta barrio	281	125	156	46	21	25	16.6.- Valdefuentes	1.781	696	1.085	177	74	103
7.1.- Gaztambide	664	255	409	67	23	44	17. Villaverde	9.529	3.921	5.608	2.065	892	1.173
7.2.- Arapiles	697	308	389	76	34	42	No consta barrio	181	88	93	95	42	53
7.3.- Trafalgar	710	309	401	91	42	49	17.1.- Villaverde Alto, Casco						
7.4.- Almagro	400	169	231	52	29	23	Histórico de Villaverde	3.199	1.312	1.887	646	269	377
7.5.- Ríos Rosas	672	266	406	74	24	50	17.2.- San Cristóbal	1.265	547	718	367	178	189
7.6.- Vallehermoso	439	164	275	42	19	23	17.3.- Butarque	1.022	356	666	183	72	111
8. Fuencarral-El Pardo	7.641	3.162	4.479	777	316	461	17.4.- Los Rosales	2.100	899	1.201	445	201	244
No consta barrio	176	81	95	44	20	24	17.5.- Ángeles	1.762	719	1.043	329	130	199
8.1.- El Pardo	124	52	72	10	3	7	18. Villa de Vallecas	6.471	2.511	3.960	1.064	434	630
8.2.- Fuentelaraína	43	16	27	3	1	2	No consta barrio	58	32	26	27	12	15
8.3.- Peñagrande	1.469	618	851	131	63	68	18.1.- Casco Histórico de Vallecas	2.814	1.151	1.663	520	226	294
8.4.- El Pilar	1.665	692	973	210	80	130	18.2.- Santa Eugenia	1.158	482	676	154	69	85
8.5.- La Paz	733	294	439	53	16	37	18.3.- Ensanche de Vallecas	2.441	846	1.595	363	127	236
8.6.- Valverde	2.262	929	1.333	271	103	168	19. Vicálvaro	4.423	1.785	2.638	709	317	392
8.7.- Mirasierra	796	333	463	37	20	17	No consta barrio	54	27	27	22	13	9
8.8.- El Goloso	373	147	226	18	10	8	191.- Casco Histórico de Vicálvaro	2.185	979	1.206	524	240	284
9. Moncloa - Aravaca	3.501	1.514	1.987	394	174	220	192.- Valdebernardo	1.170	446	724	86	38	48
No consta barrio	123	57	66	28	10	18	193.- Valderribas	574	194	380	25	8	17
9.1.- Casa de Campo	469	217	252	50	29	21	194.- El Cañaveral	440	139	301	52	18	34
9.2.- Argüelles	599	289	310	73	35	38	20. San Blas - Canillejas	7.766	3.187	4.579	1.137	461	676
9.3.- Ciudad Universitaria	397	173	224	43	20	23	No consta barrio	165	77	88	75	32	43
9.4.- Valdezarza	1.133	459	674	134	58	76	20.1.- Simancas	1.429	617	812	251	110	141
9.5.- Valdemarín	114	42	72	8	2	6	20.2.- Hellín	608	250	358	81	40	41
9.6.- El Plantío	56	25	31	3	2	1	20.3.- Amposta	656	292	364	82	33	49
9.7.- Aravaca	610	252	358	55	18	37	20.4.- Arcos	1.344	565	779	117	44	73
10. Latina	11.493	4.899	6.594	2.003	899	1.104	20.5.- Rosas	1.158	433	725	70	29	41
No consta barrio	319	140	179	147	66	81	20.6.- Rejas	628	251	377	127	43	84
10.1.- Los Cármenes	1.169	512	657	153	72	81	20.7.- Canillejas	1.353	534	819	294	120	174
10.2.- Puerta del Ángel	2.129	915	1.214	365	150	215	20.8.- El Salvador	425	168	257	40	10	30
10.3.- Lucero	1.788	827	961	297	156	141	21. Barajas						

Conceptos y Notas Metodológicas

Conceptos

Las personas **demandantes de empleo** son aquéllas que se inscriben en los Servicios Públicos de Empleo (red de oficinas de empleo) para la búsqueda de un empleo estando en situación de desempleo o, estando ocupadas, para la búsqueda de un empleo mejor. Pueden tener derecho a cobrar la prestación por desempleo u otras prestaciones, subsidios o ayudas, o no tener este derecho.

Se pueden clasificar a su vez en **personas Paradas Registradas** y personas Demandantes de empleo NO paradas. La definición de Paro Registrado se regula por la Orden Ministerial de 11 de marzo de 1.985. Esta regulación enumera a grandes rasgos los colectivos de Demandantes Inscritos que deben excluirse de la magnitud del Paro Registrado, y por tanto, no define el concepto de Paro Registrado, sino que precisamente define quiénes o qué colectivos NO son Parados Registrados. El paro registrado es una magnitud a la que se llega por exclusión.

Las personas que, siendo Demandantes de Empleo, NO son paradas registradas son las siguientes:

➤ Personas demandantes de Empleo ocupadas. Tienen un empleo y se inscriben para mejorarlo:

- Demandantes con afiliación a la SS en el régimen general o de autónomos
- Demandantes con un trabajo de colaboración social
- Trabajadores fijos discontinuos
- Trabajadores eventuales agrarios subsidiados (TEAS)

➤ Demandantes en jubilación, prejubilación, pensionistas y/o mayores de 65 años de edad.

➤ Demandantes de empleo con la demanda suspendida con intermediación: Se trata de demandantes que buscan un empleo, pero se encuentran en alguna situación que imposibilita la plena disponibilidad para el empleo como:

- Incapacidad laboral temporal (baja médica).
- Maternidad/paternidad, embarazo con riesgo / lactancia natural.
- Tener que atender a obligaciones familiares.
- Estar cursando formación ocupacional con intermediación.
- Estar cursando formación reglada siempre que sean menores de 25 años o si superando dicha edad son demandantes de primer empleo.
- Encontrarse en un proceso administrativo de regulación de empleo (ERE/ERTE) temporal o de suspensión, o en un ERE de reducción de jornada.
- Otros motivos que implican la suspensión de la demanda con intermediación (ej. Por salida al extranjero, etc.).

➤ Demandantes que limitan el trabajo que buscan o Demandantes de un empleo específico:

- Solo solicitan trabajo en su domicilio o teletrabajo.
- Solo solicitan trabajo en el extranjero o fuera de su comunidad autónoma.
- Solo solicitan trabajo coyuntural por periodo inferior a 3 meses.
- Solo solicitan trabajo de jornada inferior a 20 horas semanales.

➤ Demandantes de servicios previos al empleo.

➤ Demandantes con alta especial en la Seguridad social. En su mayoría, son personas que tienen un convenio especial con la Seguridad Social, es decir, personas que, para ampliar, mantener o generar el derecho a las prestaciones de la Seguridad Social, abonan las cuotas correspondientes a su exclusivo cargo. Aunque también se incluyen otros tipos de alta en la Seguridad Social.

➤ Demandantes de otros servicios. También se excluyen del Paro Registrado a las personas que se inscriben en alguna oficina pública de empleo con la única finalidad de recibir servicios de distinto tipo, pero no de encontrar un trabajo por cuenta ajena. Los servicios que pueden solicitar son:

- Percibir algún tipo de prestación, subsidio, ayuda o beneficio que requiera la inscripción en los Servicios Públicos de Empleo (SPEs) y que dichos beneficios se puedan gestionar solo desde las oficinas de empleo y que, a su vez, para percibirlos no sea obligatorio buscar trabajo.
- Recibir formación ocupacional o cursos de formación que ofrecen los SPEs sin intermediación laboral.
- Obtener orientación laboral bien para el autoempleo o para el empleo por cuenta ajena.
- Personas que, habiendo encontrado un trabajo, se inscriben en una oficina de empleo para que la parte empleadora se pueda beneficiar de algún tipo de bonificación en su contrato de trabajo.

Nivel de estudios terminados: Es el nivel de estudios que la persona demandante de empleo acredita tener y que quiere que se tenga en cuenta de cara a la intermediación laboral. El nivel de estudios recogido en esta variable se debe acreditar, si bien la persona podría tener estudios superiores a los que comunica al SPE.

• **Estudios primarios:** Incluye estudios de enseñanza primaria anterior a la L.G.E.

• **Estudios secundarios:**

Programas de Formación Profesional: Incluye Oficialía y Maestría Industrial; titulaciones de F.P. de 1º y 2º grado; programas para la formación e inserción laboral, precisen o no titulación de educación secundaria (1ª y 2ª etapa); enseñanzas de F.P. específica y de grado de medio de música y danza.

Educación General Secundaria: Incluye primera etapa de educación secundaria con o sin título de graduado escolar; enseñanzas de Bachillerato.

• **Estudios post-secundarios:**

Técnico profesional superiores: Incluye Enseñanzas de grado superior de F.P. específica y equivalentes y enseñanzas para la formación e inserción laboral que precisan de FP de grado superior.

Primer ciclo universitario: Incluye enseñanzas de primer ciclo universitario o personas que han aprobado tres cursos completos de una licenciatura o los créditos equivalentes.

Segundo y tercer ciclo universitario: Incluye enseñanzas completadas de 2º ciclo universitario (Licenciatura, Ingeniería, Arquitectura) y equivalentes o estudios de Doctorado.

Notas Metodológicas

Origen de la información:

• Fichero de personas demandantes de empleo a último día del mes de referencia, registradas en la red pública de oficinas de empleo proporcionado por la Subdirección General de Estadística e Información del Servicio Público de Empleo Estatal (SEPE).

• Fichero estadístico del registro del Padrón Municipal de Habitantes de la Ciudad de Madrid. A partir del cruce de los dos ficheros, se asigna a cada demandante su distrito y barrio de residencia. En aquellos casos en que esto no es posible de forma directa, se procede a la imputación estadística de distrito y barrio en función de la ubicación de la oficina de empleo de inscripción de la persona.

Índice de Feminización (IF):

• Cociente entre el número de mujeres y el número de hombres. Indica el número de mujeres por cada 100 hombres.



MADRID

Área de Gobierno de Economía, Innovación y Hacienda

Subdirección General de Estadística, Padrón y Procesos Electorales

C/ Augusto Figueroa 36

28004 Madrid

www.madrid.es/estadistica
estadistica@madrid.es