

## Capítulo II

# Demografía y Población

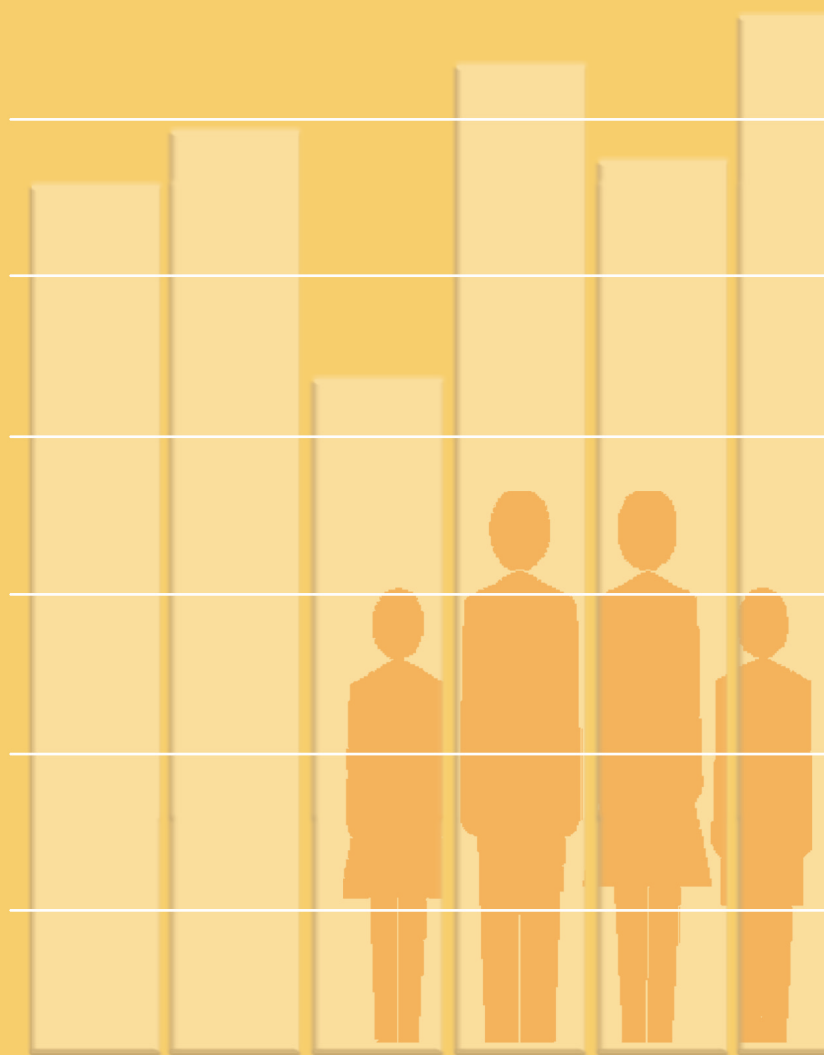

## 1. Evolución de la población

- 1.1. Evolución de la población de derecho. Operaciones censales
- 1.2. Evolución de la población de derecho por Distrito

## 2. Movimiento natural de la población

- 2.1. Natalidad, mortalidad y nupcialidad
- 2.2. Nacidos por edad de la madre
- 2.3. Nacidos por Distrito de residencia según el estado civil y nacionalidad de la madre
- 2.4. Fallecidos por edad y sexo
- 2.5. Fallecidos por sexo y grupos de edad según Distrito de residencia
- 2.6. Tasa bruta de natalidad por Distrito (Nacimientos por mil habitantes)
- 2.7. Tasa bruta de mortalidad por Distrito (Defunciones por mil habitantes)
- 2.8. Matrimonios que han fijado su residencia en la Ciudad de Madrid por edad de los desposados
- 2.9. Matrimonios celebrados en la Ciudad de Madrid y matrimonios que han fijado su residencia en Madrid clasificados por residencia anterior del esposo y de la esposa
- 2.10. Matrimonios por edad del esposo y de la esposa según Distrito en que han fijado su residencia
- 2.11. Matrimonios de residentes en la Ciudad de Madrid por sexo, edad y Distrito de residencia anterior al matrimonio
- 2.12. Matrimonios civiles celebrados en las Juntas Municipales de Distrito por estado civil y edad de los contrayentes
- 2.13. Matrimonios civiles celebrados en las Juntas Municipales de Distrito por agrupación de países de nacionalidad

## 3. Migraciones

- 3.1. Altas y bajas por cambio de residencia (inmigración y emigración) por lugar de procedencia o destino
- 3.2. Altas y bajas por cambio de residencia (inmigración y emigración) en el Padrón Municipal de Habitantes por Comunidad Autónoma de procedencia y destino según Distrito
- 3.3. Altas y bajas por cambio de residencia (inmigración y emigración) clasificadas por grupo de edad y sexo

## 4. Características de la población

- 4.1. Población de derecho por Distrito, grupos de edad y sexo
- 4.2. Indicadores demográficos de edad

## 5. Población extranjera

- 5.1. Población por Distrito según nacionalidad
- 5.2. Incremento de la población por Distrito según nacionalidad
- 5.3. Estructura demográfica de la población extranjera
- 5.4. Incremento de la población según nacionalidad (España y 10 países con mayor número de residentes)
- 5.5. Población clasificada por nacionalidad
- 5.6. Indicadores demográficos de inmigración

## 6. Clasificación de los hogares

- 6.1. Tamaño medio de los hogares y número de miembros según Distrito
- 6.2. Hogares clasificados por tamaño (número de miembros) y edad de la persona de más edad
- 6.3. Hogares clasificados por tipo de hogar según edad del mayor y del menor

## 7. Proyecciones de población

- 7.1. Población proyectada por sexo y grupos de edad
- 7.2. Población proyectada por sexo y Distrito

Fuentes, notas y conceptos del Capítulo 2



## 1. Evolución de la población

### 1.1. Evolución de la población de derecho. Operaciones censales <sup>(1)</sup>

Fecha del Censo o Renovación del Padrón Municipal de Habitantes (PMH)	Operación Censal	Población de derecho	Crecimiento intercensal	Tasa de crecimiento (2)	Crecimiento vegetativo	Saldo migratorio
31.12.1900	Censo	540.109				
31.12.1905	PMH	547.399	7.290	0,27	3.626	3.664
31.12.1910	Censo	556.958	9.559	0,35	6.484	3.075
31.12.1915	PMH	615.075	58.117	2,09	10.179	47.938
31.12.1920	Censo	728.937	113.862	3,70	2.227	111.635
31.12.1925	PMH	773.318	44.381	1,22	22.462	21.919
31.12.1930	Censo	863.958	90.640	2,34	31.177	59.463
31.12.1935	PMH	1.020.685	156.727	3,63	34.185	122.542
31.12.1940	Censo	1.096.466	75.781	1,48	-20.943	96.724
31.12.1945	PMH	1.224.535	128.069	2,34	45.580	82.489
31.12.1950	Censo	1.527.894	303.359	4,95	52.353	251.006
31.12.1955	PMH	1.724.674	196.780	2,58	79.496	117.284
31.12.1960	Censo	2.177.123	452.449	5,25	141.430	311.019
31.12.1965	PMH	2.620.797	443.674	4,08	191.305	252.369
31.12.1970	Censo	3.120.941	500.144	3,82	217.674	282.470
31.12.1975	PMH	3.228.057	107.116	0,69	191.777	-84.661
01.03.1981	Censo	3.158.818	-69.239	-0,43	125.240	-194.479
01.04.1986	PMH	3.058.182	-100.636	-0,64	60.019	-160.655
01.03.1991	Censo	3.010.492	-47.690	-0,31	17.675	-65.365
01.05.1996	PMH	2.866.850	-143.642	-0,95	390	-144.032
01.11.2001	Censo	2.938.723	71.873	2,28	3.286	68.587

<sup>(1)</sup> Ver Fuentes, notas y conceptos <sup>(2)</sup> Promedio anual

FUENTE: Instituto Nacional de Estadística. Censos de Población y Padrón Municipal de Habitantes

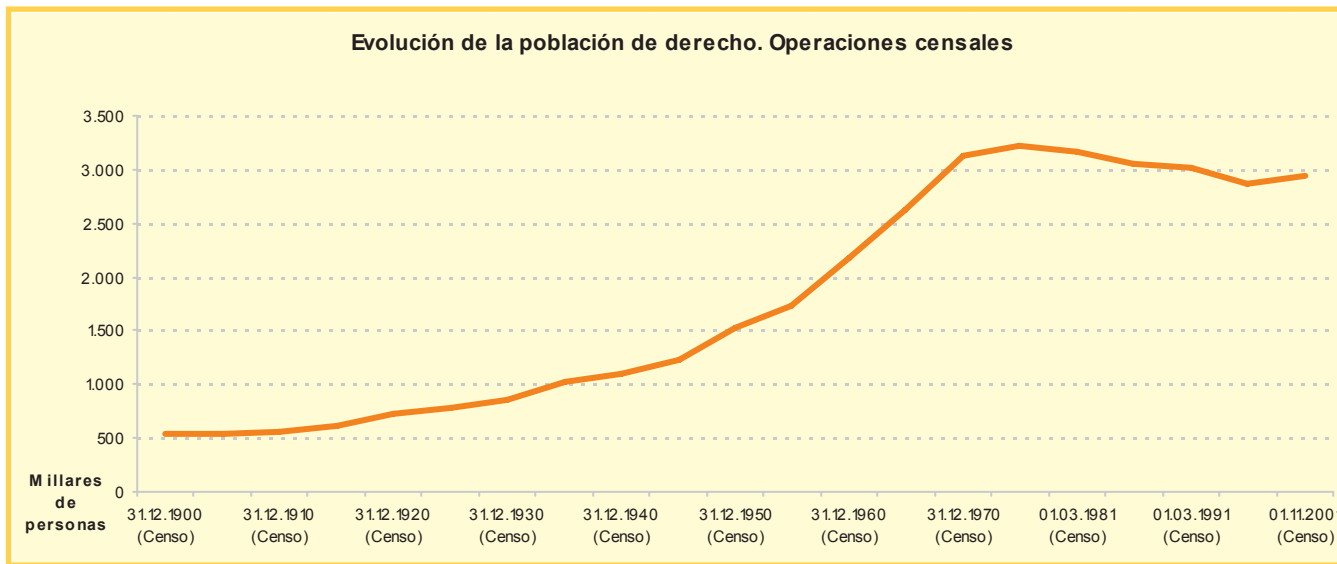



1.2. Evolución de la población de derecho por Distrito

Distrito	Renovación padronal	Revisiones anuales a 1 de enero								
	01/05/1996	1999	2000	2001	2002	2003	2004	2005	2006	2007
<b>Total</b>	<b>2.866.850</b>	<b>2.905.136</b>	<b>2.903.903</b>	<b>2.982.926</b>	<b>3.043.535</b>	<b>3.124.892</b>	<b>3.162.304</b>	<b>3.167.424</b>	<b>3.205.334</b>	<b>3.187.062</b>
01. Centro	122.615	126.061	126.708	133.809	139.431	146.443	150.159	148.714	149.718	141.396
02. Arganzuela	114.700	122.385	123.427	130.829	137.022	143.867	146.402	146.833	148.797	149.577
03. Retiro	120.445	121.652	121.574	123.736	124.888	126.477	126.283	126.058	125.978	124.530
04. Salamanca	142.001	143.547	143.090	146.168	147.350	149.264	151.366	150.775	151.254	146.763
05. Chamartín	135.301	137.706	136.967	138.941	139.987	142.626	142.735	141.302	142.045	143.778
06. Tetuán	135.367	135.742	135.210	140.951	144.700	149.200	150.834	150.379	152.615	152.206
07. Chamberí	144.889	145.682	144.483	147.498	148.570	151.230	151.766	150.810	150.631	145.593
08. Fuencarral-El Pardo	199.253	204.000	203.788	206.793	207.748	210.583	209.361	206.688	209.255	212.710
09. Moncloa-Aravaca	102.022	105.244	106.154	109.637	112.278	116.531	118.297	118.815	119.322	117.356
10. Latina	255.741	251.558	249.105	253.014	255.545	258.667	259.199	257.431	258.761	256.644
11. Carabanchel	217.868	215.390	213.405	220.198	226.138	233.602	237.093	239.782	246.076	248.350
12. Usera	113.706	112.650	112.180	116.037	121.130	124.665	129.015	132.145	135.876	136.391
13. Puente de Vallecas	224.882	226.955	225.421	228.548	232.520	237.899	240.917	241.661	243.474	241.907
14. Moratalaz	105.456	104.589	104.942	106.596	107.405	108.248	107.877	106.858	106.344	104.923
15. Ciudad Lineal	213.705	214.924	214.807	223.745	227.799	232.846	233.730	231.029	231.364	226.805
16. Hortaleza	140.517	143.335	143.842	146.493	148.035	151.746	152.483	153.848	158.221	161.661
17. Villaverde	123.476	123.861	123.629	126.501	130.417	135.540	140.205	143.388	146.859	146.184
18. Villa de Vallecas	60.383	61.184	61.041	62.132	62.978	64.177	65.162	65.842	66.846	67.163
19. Vicálvaro	41.336	48.704	50.070	51.887	54.477	57.573	61.165	63.881	66.563	66.299
20. San Blas	119.395	125.427	129.052	133.247	137.445	143.405	146.963	148.985	151.912	153.128
21. Barajas	33.792	34.540	35.008	36.166	37.672	40.303	41.292	42.200	43.423	43.698

FUENTE: Área de Gobierno de Hacienda y Administración Pública. Dirección General de Estadística. Padrón Municipal de Habitantes

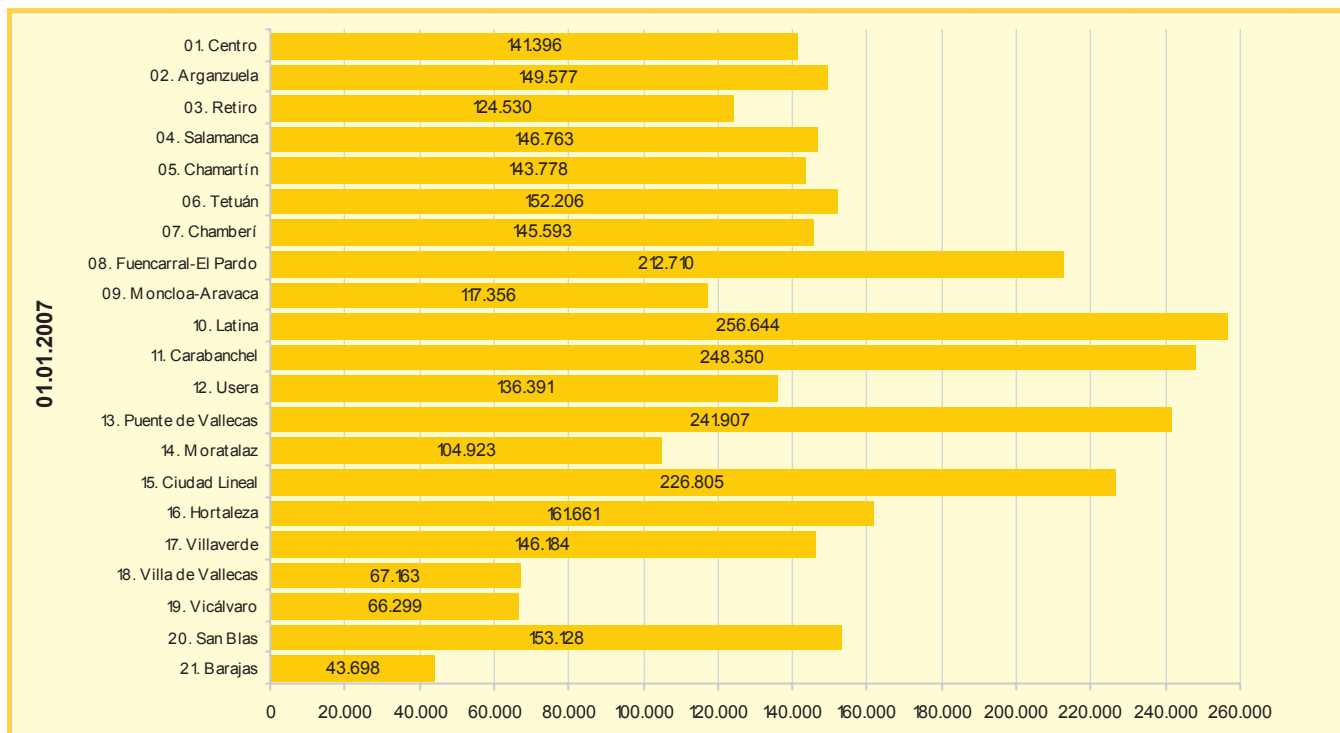



## 2. Movimiento natural de la población

### 2.1. Natalidad, mortalidad y nupcialidad

Años	Naci- mientos	Tasa de Nata- lidad	Defun- ciones	Tasa de Morta- lidad	Matri- monios	Tasa de Nupcia- lidad	Años	Naci- mientos	Tasa de Nata- lidad	Defun- ciones	Tasa de Morta- lidad	Matri- monios	Tasa de Nupcia- lidad
1966	63.147	23,68	19.061	7,15	21.290	7,98	1986	29.668	9,71	23.399	7,66	17.201	5,63
1967	64.944	23,52	19.377	7,02	21.687	7,85	1987	28.682	9,42	23.733	7,79	16.601	5,45
1968	63.691	22,27	20.197	7,06	23.024	8,05	1988	27.757	9,14	24.420	8,04	16.236	5,35
1969	63.718	21,51	21.305	7,19	23.637	7,98	1989	27.740	9,16	24.613	8,13	16.881	5,58
1970	62.609	20,41	20.494	6,68	24.908	8,12	1990	26.745	8,86	25.724	8,53	17.118	5,67
1971	63.077	20,14	21.773	6,95	25.356	8,10	1991	26.467	8,82	26.227	8,74	17.251	5,75
1972	61.081	19,37	20.842	6,61	25.778	8,18	1992	26.763	9,00	25.116	8,45	16.911	5,69
1973	58.650	18,48	21.461	6,76	26.414	8,32	1993	26.039	8,88	25.622	8,74	15.853	5,41
1974	58.711	18,37	21.504	6,73	25.487	7,98	1994	24.992	8,57	25.046	8,58	15.430	5,29
1975	58.479	18,19	22.568	7,02	24.967	7,76	1995	24.717	8,55	26.270	9,09	15.365	5,32
1976	57.294	17,78	22.356	6,94	22.356	6,94	1996	24.687	8,60	25.662	8,94	14.628	5,10
1977	53.569	16,69	22.798	7,10	21.486	6,70	1997	25.260	8,74	24.922	8,63	14.262	4,94
1978	48.596	15,21	22.816	7,14	19.383	6,07	1998	24.601	8,48	26.236	9,04	14.948	5,15
1979	43.921	13,80	22.216	6,98	17.549	5,52	1999	26.023	8,96	26.412	9,09	15.162	5,22
1980	41.246	13,01	22.988	7,25	17.925	5,65	2000	28.022	9,52	26.061	8,85	15.759	5,35
1981	40.225	12,76	24.440	7,76	16.263	5,16	2001	29.603	9,82	26.164	8,68	15.375	5,10
1982	39.574	12,63	23.192	7,40	18.050	5,76	2002	31.005	10,05	26.521	8,60	15.262	4,95
1983	35.933	11,55	24.580	7,90	18.250	5,86	2003	32.333	10,29	27.654	8,80	14.889	4,73
1984	34.364	11,11	24.002	7,76	17.845	5,77	2004	32.851	10,38	26.527	8,38	15.077	4,76
1985	32.312	10,52	24.821	8,08	16.845	5,48	2005	32.407	10,17	27.056	8,49	14.195	4,45

FUENTE: I.N.E. "Movimiento natural de la población española". Instituto de Estadística de la Comunidad de Madrid: Estadísticas del Movimiento Natural de la Población

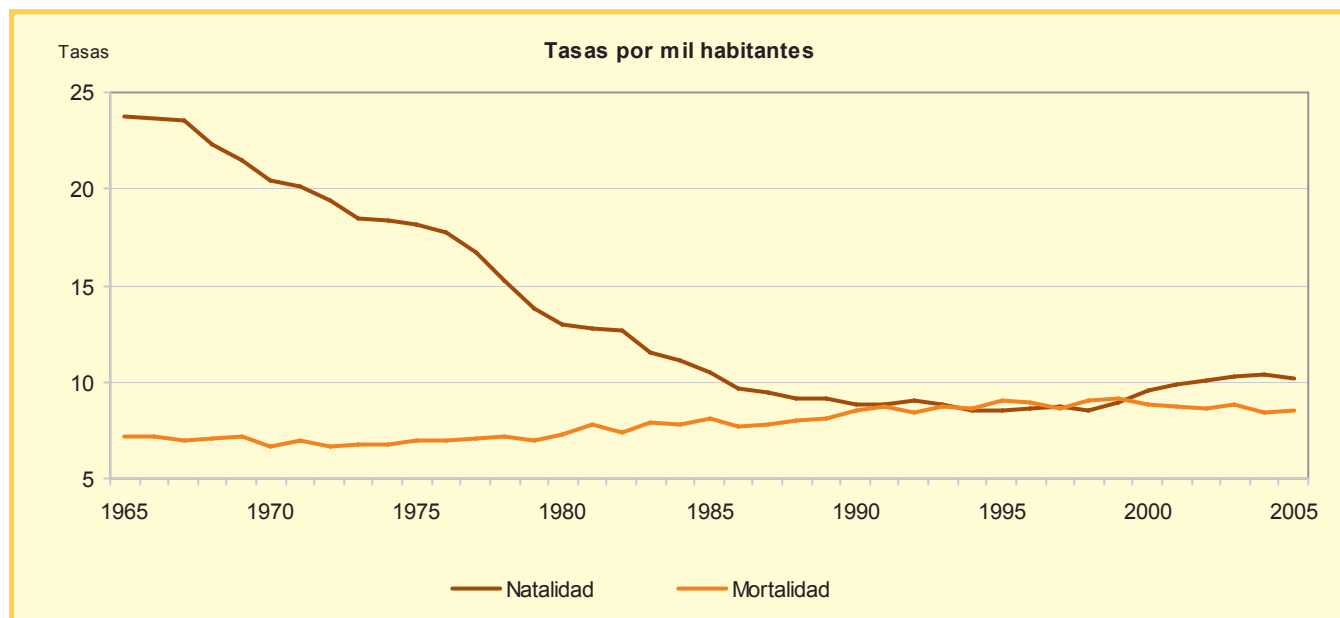



ANUARIO ESTADÍSTICO 2007



2.2. Nacidos por edad de la madre

Grupos de edad	Años											
	1994	1995	1996	1997	1998	1999	2000	2001	2002	2003	2004	2005
<b>Total</b>	<b>24.992</b>	<b>24.717</b>	<b>24.687</b>	<b>25.260</b>	<b>24.601</b>	<b>26.021</b>	<b>28.028</b>	<b>29.603</b>	<b>31.005</b>	<b>32.333</b>	<b>32.851</b>	<b>32.407</b>
Menos 15	4	10	7	7	-	-	-	6	20	19	15	17
De 15 a 19	559	504	473	482	489	588	638	720	854	954	841	894
De 20 a 24	2.209	1.937	1.802	1.801	1.687	1.875	2.186	2.657	2.943	2.841	3.029	2.807
De 25 a 29	7.951	7.137	6.770	6.379	5.598	5.581	5.991	6.067	6.394	6.561	6.529	6.193
De 30 a 34	9.994	10.527	10.708	11.253	10.978	11.392	11.933	12.025	12.272	12.580	12.771	12.719
De 35 a 39	3.714	4.032	4.309	4.636	5.056	5.730	6.375	7.030	7.274	7.985	8.146	8.105
De 40 a 44	533	549	598	677	758	828	852	1.045	1.187	1.317	1.456	1.591
De 45 a 49	28	21	20	24	35	27	47	47	52	72	60	77
De 50 y más	-	-	-	1	-	-	-	6	9	4	4	4

FUENTE: Instituto de Estadística de la Comunidad de Madrid. Estadística del Movimiento Natural de la Población

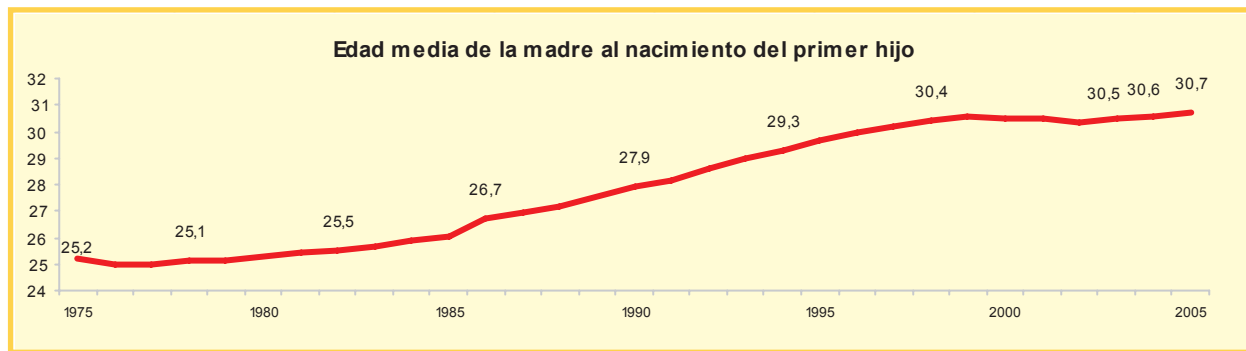

2.3. Nacidos por Distrito de residencia según el estado civil y nacionalidad de la madre en 2005

Distritos	Total Nacidos	Casada		No casada		Total	Madre Extranjera						
		Nacidos	%	Nacidos	%		< 15	15-19	20-24	25-29	30-34	35-39	40 y +
<b>Total</b>	<b>32.407</b>	<b>22.157</b>	<b>68,37</b>	<b>10.250</b>	<b>31,63</b>	<b>8.133</b>	9	466	1.697	2.487	2.110	1.059	305
01. Centro	1.426	783	54,91	643	45,09	622	0	31	120	173	182	82	34
02. Arganzuela	1.496	1.069	71,46	427	28,54	355	0	23	89	112	74	47	10
03. Retiro	1.000	779	77,90	221	22,10	157	0	13	26	42	46	26	4
04. Salamanca	1.232	976	79,22	256	20,78	269	0	17	35	69	80	56	12
05. Chamartín	1.387	1.113	80,25	274	19,75	236	0	9	39	67	72	38	11
06. Tetuán	1.458	909	62,35	549	37,65	542	0	32	116	166	146	61	21
07. Chamberí	1.150	843	73,30	307	26,70	289	0	12	51	92	94	34	6
08. Fuencarral-El Pardo	1.914	1.483	77,48	431	22,52	285	0	15	51	78	81	47	13
09. Moncloa-Aravaca	1.203	969	80,55	234	19,45	177	1	5	20	55	55	35	6
10. Latina	2.333	1.454	62,32	879	37,68	723	2	47	168	213	175	94	24
11. Carabanchel	2.649	1.660	62,67	989	37,33	876	1	49	186	296	202	115	27
12. Usera	1.674	1.040	62,13	634	37,87	506	0	19	122	175	111	61	18
13. Puente de Vallecas	2.461	1.326	53,88	1.135	46,12	747	0	42	174	261	149	92	29
14. Moratalaz	923	644	69,77	279	30,23	172	1	8	43	46	45	23	6
15. Ciudad Lineal	2.241	1.518	67,74	723	32,26	652	0	40	143	200	187	66	16
16. Hortaleza	1.706	1.302	76,32	404	23,68	250	0	4	37	74	87	38	10
17. Villaverde	1.753	1.083	61,78	670	38,22	550	2	38	130	169	130	60	21
18. Villa de Vallecas	704	432	61,36	272	38,64	163	1	14	39	48	41	15	5
19. Vicálvaro	1.119	822	73,46	297	26,54	184	1	14	45	51	37	27	9
20. San Blas	1.959	1.463	74,68	496	25,32	298	0	28	52	88	85	25	20
21. Barajas	619	489	79,00	130	21,00	80	0	6	11	12	31	17	3

FUENTE: Instituto de Estadística de la Comunidad de Madrid. Estadística del Movimiento Natural de la Población



ANUARIO ESTADÍSTICO 2007



2.4. Fallecidos por edad y sexo

Sexo/ Edad	1996	1997	1998	1999	2000	2001	2002	2003	2004	2005
<b>HOMBRES</b>	<b>13.416</b>	<b>13.007</b>	<b>13.485</b>	<b>13.489</b>	<b>13.373</b>	<b>13.549</b>	<b>13.472</b>	<b>13.828</b>	<b>13.192</b>	<b>13.449</b>
Menos de 1	66	83	79	56	69	77	84	77	85	74
De 1 a 4	21	14	12	14	17	13	17	16	15	16
De 5 a 9	15	18	14	9	8	8	16	10	8	4
De 10 a 14	13	12	9	14	12	7	12	7	7	16
De 15 a 19	39	42	40	25	22	31	24	52	29	33
De 20 a 24	94	92	86	59	72	84	73	71	46	42
De 25 a 29	219	145	131	100	107	102	111	95	93	65
De 30 a 34	399	277	199	181	152	167	156	163	133	103
De 35 a 39	373	290	245	231	256	258	228	220	210	200
De 40 a 44	283	233	233	248	271	252	287	309	269	273
De 45 a 49	337	302	293	291	311	296	306	308	313	368
De 50 a 54	420	430	436	448	433	441	401	407	409	410
De 55 a 59	631	565	562	589	569	568	603	598	615	575
De 60 a 64	1.084	1043	1.010	923	862	849	721	802	732	758
De 65 a 69	1.484	1462	1.475	1.545	1.485	1.364	1.274	1.213	1.093	1.084
De 70 a 74	1.842	1924	1.923	1.915	1.941	1.989	1.912	1.936	1.799	1.791
De 75 a 79	1.859	1928	2.140	2.140	2.219	2.190	2.170	2.269	2.252	2.208
De 80 a 84	1.966	1855	1.980	1.966	1.912	2.015	2.185	2.278	2.241	2.334
De 85 a 89	1.425	1395	1.624	1.677	1.591	1.727	1.696	1.716	1.534	1.712
De 90 a 94	674	655	757	832	782	859	917	964	986	1.058
De 95 y más	172	242	237	226	282	252	279	317	323	325
<b>MUJERES</b>	<b>12.246</b>	<b>11.915</b>	<b>12.751</b>	<b>12.923</b>	<b>12.688</b>	<b>12.615</b>	<b>13.049</b>	<b>13.826</b>	<b>13.335</b>	<b>13.607</b>
Menos de 1	42	63	51	46	67	47	64	63	65	50
De 1 a 4	14	11	14	16	9	15	8	15	11	10
De 5 a 9	12	13	8	5	3	4	10	7	9	3
De 10 a 14	14	5	8	14	10	10	5	7	6	7
De 15 a 19	15	27	18	18	19	13	16	15	16	19
De 20 a 24	36	25	37	39	21	21	28	34	18	23
De 25 a 29	89	48	58	36	38	40	38	40	37	26
De 30 a 34	121	96	67	57	55	59	56	51	52	42
De 35 a 39	117	115	69	85	90	104	98	108	87	76
De 40 a 44	127	110	127	115	147	134	137	137	112	133
De 45 a 49	141	151	153	135	152	161	155	186	170	197
De 50 a 54	197	232	214	200	227	222	198	212	219	185
De 55 a 59	289	239	256	277	278	261	284	291	264	267
De 60 a 64	485	469	432	426	384	358	329	351	348	376
De 65 a 69	733	723	724	705	750	629	641	639	573	532
De 70 a 74	1.121	1105	1.140	1.079	1.091	1.074	1.043	1.071	1.030	1.001
De 75 a 79	1.600	1471	1.666	1.732	1.688	1.653	1.635	1.765	1.600	1.633
De 80 a 84	2.291	2203	2.315	2.325	2.168	2.167	2.276	2.398	2.462	2.541
De 85 a 89	2.516	2420	2.721	2.839	2.664	2.770	2.834	2.870	2.803	2.820
De 90 a 94	1.613	1696	1.893	1.984	1.929	1.950	2.213	2.404	2.396	2.417
De 95 y más	673	693	780	790	898	923	981	1.162	1.057	1.249



FUENTE: Instituto de Estadística de la Comunidad de Madrid. "Estadísticas del Movimiento Natural de la Población"



2.5. Fallecidos por sexo y edad según Distrito de residencia en 2005

Distrito	Total	Hombres					Mujeres				
		Total	0 a 19	20 a 44	45 a 69	70 y más	Total	0 a 19	20 a 44	45 a 69	70 y más
<b>Total</b>	<b>27.056</b>	<b>13.449</b>	<b>143</b>	<b>683</b>	<b>3.195</b>	<b>9.428</b>	<b>13.607</b>	<b>89</b>	<b>300</b>	<b>1.557</b>	<b>11.661</b>
01. Centro	1.506	684	11	53	180	440	822	7	20	66	729
02. Arganzuela	1.280	599	2	23	150	424	681	5	8	90	578
03. Retiro	1.190	536	2	17	120	397	654	4	9	69	572
04. Salamanca	1.619	691	8	21	132	530	928	7	9	88	824
05. Chamartín	1.299	614	14	20	127	453	685	4	16	77	588
06. Tetuán	1.476	708	3	27	162	516	768	7	18	80	663
07. Chamberí	1.740	733	5	26	141	561	1.007	5	11	78	913
08. Fuencarral-El Pardo	1.517	785	15	33	223	514	732	7	24	101	600
09. Moncloa-Aravaca	988	445	5	16	109	315	543	3	9	48	483
10. Latina	2.082	1.109	11	43	256	799	973	7	18	125	823
11. Carabanchel	2.093	1.045	11	52	241	741	1.048	1	21	126	900
12. Usera	1.110	578	3	49	137	389	532	7	7	64	454
13. Puente de Vallecas	2.046	1.102	15	94	279	714	944	4	32	114	794
14. Moratalaz	869	483	1	25	116	341	386	0	14	37	335
15. Ciudad Lineal	1.939	986	8	39	239	700	953	5	25	120	803
16. Hortaleza	1.075	559	8	26	149	376	516	4	10	77	425
17. Villaverde	973	527	5	26	130	366	446	4	19	61	362
18. Villa de Vallecas	405	232	2	21	72	137	173	1	6	29	137
19. Vicálvaro	339	198	4	16	54	124	141	3	7	26	105
20. San Blas	1.306	717	7	48	135	527	589	4	13	67	505
21. Barajas	204	118	3	8	43	64	86	0	4	14	68

FUENTE: Instituto de Estadística de la Comunidad de Madrid. "Estadística del Movimiento Natural de la Población"

Tasa Bruta de Natalidad por Distrito en 2005

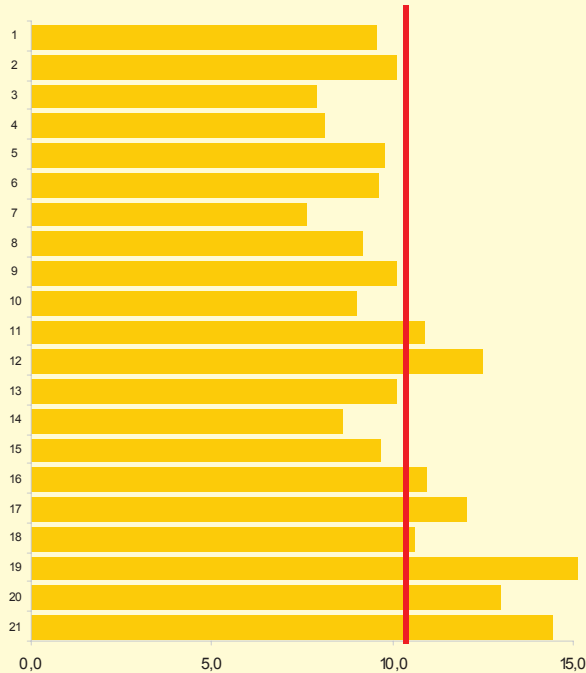

Tasa Bruta de Mortalidad por Distrito en 2005

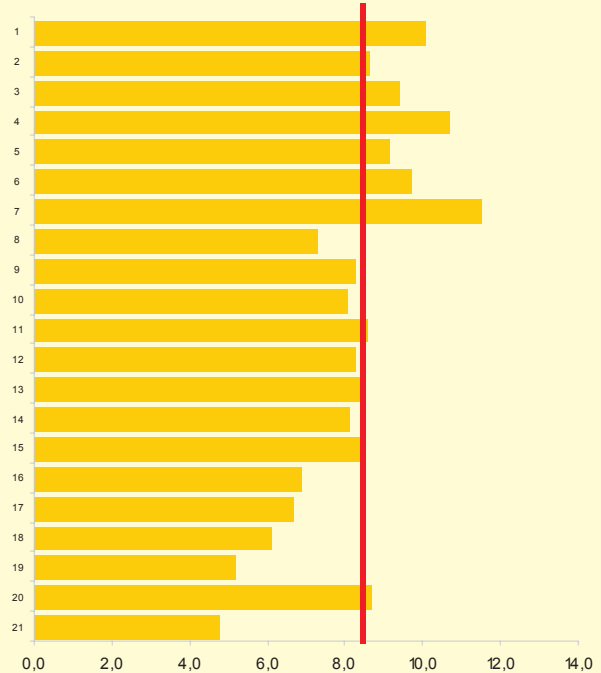





## ANUARIO ESTADÍSTICO 2007



## 2.6. Tasa bruta de natalidad por Distrito (Nacimientos por mil habitantes)

Distrito	1993	1994	1995	1996	1997	1998	1999	2000	2001	2002	2003	2004	2005
<b>Total</b>	<b>8,84</b>	<b>8,57</b>	<b>8,55</b>	<b>8,60</b>	<b>8,74</b>	<b>8,48</b>	<b>8,96</b>	<b>9,52</b>	<b>9,82</b>	<b>10,05</b>	<b>10,29</b>	<b>10,38</b>	<b>10,17</b>
01. Centro	9,64	9,92	10,26	9,98	9,84	9,01	9,57	9,72	9,95	10,59	10,11	10,08	9,56
02. Arganzuela	8,78	8,20	8,61	8,91	9,31	9,33	10,37	10,78	11,03	10,96	11,20	9,21	10,12
03. Retiro	7,84	6,82	7,32	7,01	7,00	6,92	7,36	7,71	7,73	8,16	8,21	6,19	7,94
04. Salamanca	8,05	7,76	7,91	8,46	8,11	8,10	8,13	8,06	8,67	8,56	8,77	8,98	8,16
05. Chamartín	9,94	10,47	9,94	9,65	9,31	9,10	9,12	9,72	9,40	9,87	9,82	9,81	9,79
06. Tetuán	8,61	8,32	8,71	8,53	8,67	8,68	8,37	9,55	9,70	10,38	10,25	10,84	9,62
07. Chamberí	7,87	7,64	8,03	8,06	7,29	7,08	8,11	8,12	8,33	8,67	8,17	7,54	7,63
08. Fuencarral-El Pardo	9,17	8,44	8,17	8,37	8,23	8,51	8,73	8,88	9,42	9,35	9,03	9,16	9,20
09. Moncloa-Aravaca	8,45	9,07	8,80	8,96	9,69	9,18	10,29	10,33	11,54	11,19	11,79	12,04	10,10
10. Latina	7,08	7,24	6,92	6,95	7,65	7,15	7,62	8,01	8,54	8,41	8,64	9,30	9,04
11. Carabanchel	8,52	8,24	7,93	7,87	7,95	7,17	7,99	8,33	8,98	9,44	10,12	10,17	10,90
12. Usera	8,98	8,47	8,31	8,31	8,39	8,46	9,19	9,02	9,73	10,12	11,74	13,40	12,49
13. Puente de Vallecas	10,37	9,44	9,94	10,25	10,31	9,78	10,02	10,39	10,07	10,15	10,58	10,68	10,15
14. Moratalaz	9,15	8,70	8,01	8,38	8,52	8,00	7,90	9,10	8,64	9,28	9,27	8,58	8,66
15. Ciudad Lineal	8,54	9,00	8,52	8,89	8,59	8,58	9,11	9,78	10,38	10,10	10,35	9,31	9,69
16. Hortaleza	8,59	8,65	8,70	9,01	9,88	8,86	9,69	10,75	10,06	10,40	10,17	12,42	10,93
17. Villaverde	9,26	9,00	9,36	9,05	9,39	9,36	9,79	10,25	10,93	11,12	11,66	12,62	12,08
18. Villa de Vallecas	12,66	11,54	11,97	10,40	11,60	10,56	9,95	11,46	11,17	11,04	11,13	9,48	10,61
19. Vicálvaro	9,58	8,02	8,89	9,48	11,06	12,78	12,78	14,28	13,84	14,62	15,80	18,71	17,16
20. San Blas	9,42	8,74	7,91	7,45	7,77	7,86	9,42	11,74	12,40	12,50	13,14	12,62	13,02
21. Barajas	9,07	7,55	9,05	9,93	9,81	8,83	8,74	10,20	12,24	14,03	15,17	18,47	14,46

FUENTE: Instituto de Estadística de la Comunidad de Madrid. "Estadísticas del Movimiento Natural de la Población"

## 2.7. Tasa bruta de mortalidad por Distrito (Defunciones por mil habitantes)

Distrito	1993	1994	1995	1996	1997	1998	1999	2000	2001	2002	2003	2004	2005
<b>Total</b>	<b>8,70</b>	<b>8,58</b>	<b>9,09</b>	<b>8,94</b>	<b>8,63</b>	<b>9,04</b>	<b>9,09</b>	<b>8,85</b>	<b>8,68</b>	<b>8,60</b>	<b>8,80</b>	<b>8,38</b>	<b>8,49</b>
01. Centro	14,69	14,15	15,25	14,19	13,01	14,37	13,97	12,61	11,94	11,31	11,09	9,65	10,09
02. Arganzuela	10,23	9,26	10,12	10,11	8,90	9,81	9,11	8,32	8,38	8,37	8,01	8,20	8,66
03. Retiro	8,76	8,11	8,79	8,47	8,34	9,02	9,17	9,09	8,70	9,64	10,38	9,50	9,44
04. Salamanca	11,74	11,78	12,05	12,16	11,50	12,74	12,59	11,80	11,87	10,68	11,51	10,37	10,72
05. Chamartín	8,66	8,89	8,68	9,30	9,13	9,04	9,27	9,83	9,26	9,22	9,63	9,63	9,17
06. Tetuán	10,48	10,44	10,98	10,60	10,29	10,75	11,07	10,78	10,65	9,85	10,49	10,05	9,74
07. Chamberí	12,36	12,16	13,22	12,78	11,72	12,44	12,50	11,95	11,94	11,60	11,31	11,16	11,54
08. Fuencarral-El Pardo	5,94	6,19	6,75	6,44	6,21	6,48	6,47	6,86	6,58	6,53	7,35	7,24	7,29
09. Moncloa-Aravaca	9,39	9,08	9,76	9,12	9,55	10,30	10,14	9,74	9,74	9,58	9,86	8,94	8,30
10. Latina	7,17	7,25	7,80	7,68	7,39	8,05	8,12	8,23	7,81	8,18	8,31	7,79	8,07
11. Carabanchel	8,82	8,54	9,22	9,44	9,29	9,35	9,74	9,37	9,15	9,12	9,02	8,48	8,62
12. Usera	8,44	8,84	9,55	9,49	8,93	9,72	9,05	9,40	8,49	8,90	9,01	7,98	8,28
13. Puente de Vallecas	8,54	8,03	8,89	8,54	8,46	8,58	8,97	8,44	8,87	8,37	8,48	8,44	8,43
14. Moratalaz	7,09	6,45	7,03	6,90	6,95	7,43	7,32	7,33	7,63	7,83	8,00	7,39	8,15
15. Ciudad Lineal	8,00	8,33	8,36	8,33	8,38	8,16	8,55	8,03	7,91	8,27	7,87	8,16	8,39
16. Hortaleza	6,87	6,01	6,10	6,37	6,42	6,73	7,16	6,73	6,91	6,44	6,98	6,55	6,89
17. Villaverde	7,13	7,22	7,85	7,30	7,21	7,33	7,26	7,33	7,10	7,35	7,91	7,13	6,70
18. Villa de Vallecas	5,73	6,11	5,69	5,82	6,07	6,18	6,35	5,85	6,52	6,50	5,30	6,99	6,10
19. Vicálvaro	5,73	5,85	6,77	6,62	6,18	6,00	5,10	6,02	5,21	5,66	6,40	5,85	5,20
20. San Blas	7,99	8,95	9,08	9,46	8,23	8,25	8,51	8,40	7,90	7,77	8,13	7,70	8,68
21. Barajas	4,71	4,79	4,81	4,28	5,56	6,01	5,98	5,79	5,44	5,31	5,88	4,86	4,77

FUENTE: Instituto de Estadística de la Comunidad de Madrid. Estadística del Movimiento Natural de la Población



**2.8. Matrimonios que han fijado su residencia en la Ciudad de Madrid por edad de los desposados**

Edad / Años	1995	1996	1997	1998	1999	2000	2001	2002	2003	2004	2005
-------------	------	------	------	------	------	------	------	------	------	------	------

**Ciudad de Madrid** 15.365 14.628 14.262 14.948 15.162 15.759 15.375 15.262 14.889 15.077 14.195

**ESPOSOS**

Menos de 15	-	-	-	-	-	-	-	-	-	-	-
De 15 a 19	78	71	50	30	37	31	32	20	30	31	31
De 20 a 24	1.183	985	781	800	721	673	637	604	574	563	550
De 25 a 29	6.580	5.973	5.795	5.859	5.953	5.998	5.849	5.596	5.127	4.780	4.050
De 30 a 34	4.631	4.687	4.801	5.255	5.208	5.669	5.425	5.477	5.418	5.469	5.220
De 35 a 39	1.412	1.521	1.461	1.577	1.756	1.882	1.905	1.867	2.008	2.204	2.276
De 40 a 44	569	552	522	579	659	668	639	752	715	907	920
De 45 a 49	324	293	291	326	284	293	293	356	378	433	455
De 50 a 54	216	176	200	192	203	179	229	197	222	275	277
De 55 a 59	127	113	133	125	121	145	140	156	164	169	148
De 60 y más	245	257	228	205	220	221	226	237	253	246	268

**ESPOSAS**

Menos de 15	1	3	2	1	-	1	-	-	2	2	-
De 15 a 19	232	180	170	109	95	106	89	71	79	89	95
De 20 a 24	2.474	2.045	1.709	1.661	1.540	1.480	1.425	1.286	1.191	1.103	1.019
De 25 a 29	7.449	7.062	6.909	7.160	7.349	7.598	7.292	7.135	6.585	6.170	5.332
De 30 a 34	3.295	3.416	3.587	4.035	4.035	4.300	4.278	4.327	4.444	4.809	4.773
De 35 a 39	1.054	1.057	1.044	1.111	1.168	1.299	1.288	1.345	1.425	1.532	1.570
De 40 a 44	379	370	373	388	480	483	466	515	527	670	702
De 45 a 49	206	179	196	212	199	207	242	272	277	328	338
De 50 a 54	125	128	115	105	126	127	130	132	184	182	196
De 55 a 59	53	71	60	67	71	63	74	80	81	120	89
De 60 y más	97	117	97	99	99	95	91	99	94	72	81

**Matrimonios por edad del esposo 2005**

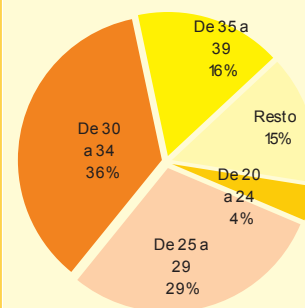

**Matrimonios por edad de la esposa 2005**

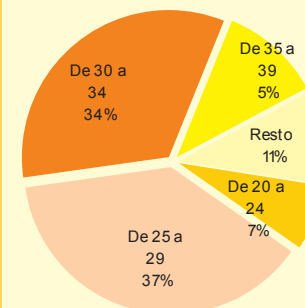

FUENTE: Instituto de Estadística de la Comunidad de Madrid. "Estadísticas del Movimiento Natural de la Población"

**2.9. Matrimonios celebrados en la Ciudad de Madrid y matrimonios que han fijado su residencia en la Ciudad de Madrid por residencia anterior del esposo y de la esposa**

Lugar de celebración / residencia	1994	1995	1996	1997	1998	1999	2000	2001	2002	2003	2004	2005
-----------------------------------	------	------	------	------	------	------	------	------	------	------	------	------

<b>Matrimonios celebrados</b>	<b>14.286</b>	<b>14.237</b>	<b>13.170</b>	<b>13.121</b>	<b>13.409</b>	<b>12.937</b>	<b>13.118</b>	<b>12.323</b>	<b>11.806</b>	<b>11.323</b>	<b>10.793</b>	<b>10.184</b>
El esposo residía en Madrid	11.895	11.932	10.994	10.920	11.068	10.657	10.732	10.014	9.680	9.433	9.018	8.498
La esposa residía en Madrid	12.654	12.645	11.631	11.637	11.722	11.279	11.368	10.658	10.238	9.886	9.444	8.913
Han fijado su residencia en Madrid	10.452	10.568	9.878	9.501	9.753	9.611	9.907	9.171	8.928	8.650	8.328	7.894

**Matrimonios que han fijado su residencia en Madrid**

<b>Matrimonios que han fijado su residencia en Madrid</b>	<b>15.430</b>	<b>15.365</b>	<b>14.628</b>	<b>14.262</b>	<b>14.948</b>	<b>15.162</b>	<b>15.759</b>	<b>15.375</b>	<b>15.262</b>	<b>14.889</b>	<b>15.077</b>	<b>14.195</b>
Sólo el esposo residía en Madrid	1.589	1.489	1.478	1.484	1.507	1.562	1.685	1.493	1.396	1.302	1.296	1.149
Sólo la esposa residía en Madrid	780	778	792	831	882	899	963	1.027	1.013	929	937	928
Ambos residían en Madrid	12.000	12.033	11.280	10.996	11.413	11.544	11.971	11.228	11.292	11.188	11.453	10.859
Ninguno residía en Madrid	1.061	1.065	1.078	951	1.146	1.157	1.140	1.627	1.561	1.470	1.390	1.259

FUENTE: Instituto de Estadística de la Comunidad de Madrid. "Estadísticas del Movimiento Natural de la Población"



## ANUARIO ESTADÍSTICO 2007



## 2.10. Matrimonios por edad del esposo y de la esposa según Distrito en que han fijado su residencia en 2005

Distrito	Matrimo- nios	Menos de 20	20 a 24	25 a 29	30 a 34	35 a 39	40 a 44	45 a 49	50 a 54	55 a 59	60 a 64	65 y más
<b>Esposos</b>	<b>14.195</b>	<b>31</b>	<b>550</b>	<b>4.050</b>	<b>5.220</b>	<b>2.276</b>	<b>920</b>	<b>455</b>	<b>277</b>	<b>148</b>	<b>117</b>	<b>151</b>
01. Centro	663	-	43	170	214	130	55	23	11	5	6	6
02. Arganzuela	567	1	17	141	197	100	57	19	12	7	5	11
03. Retiro	363	1	12	93	138	65	19	8	12	2	6	7
04. Salamanca	524	2	15	139	192	80	36	18	13	14	6	9
05. Chamartín	509	1	9	127	193	91	31	19	15	4	8	11
06. Tetuán	584	-	23	142	216	111	32	23	20	6	5	6
07. Chamberí	544	1	18	144	193	96	37	19	15	8	4	9
08. Fuencarral-El Pardo	715	-	13	227	276	113	42	15	9	4	7	9
09. Moncloa-Aravaca	412	-	13	94	156	67	30	24	14	6	4	4
10. Latina	752	1	41	207	274	133	49	15	11	7	8	6
11. Carabanchel	970	3	31	286	367	153	60	22	22	10	10	6
12. Usera	505	3	24	163	161	82	34	17	9	7	2	3
13. Puente de Vallecas	760	3	50	215	217	119	70	41	20	10	5	10
14. Moratalaz	290	1	9	78	97	52	26	12	8	1	1	5
15. Ciudad Lineal	809	2	26	193	303	144	65	34	13	8	11	10
16. Hortaleza	671	1	16	215	269	74	49	22	12	8	3	2
17. Villaverde	593	3	33	201	190	91	35	19	7	5	7	2
18. Villa de Vallecas	206	-	12	71	76	27	9	3	4	4	-	-
19. Vicálvaro	438	-	18	134	180	58	20	11	6	6	2	3
20. San Blas	602	1	18	174	215	94	57	21	13	3	3	3
21. Barajas	181	-	2	46	82	26	12	7	4	2	-	-
No consta Distrito	2.537	7	107	790	1.014	370	95	63	27	21	14	29
<b>Esposas</b>	<b>14.195</b>	<b>95</b>	<b>1.019</b>	<b>5.332</b>	<b>4.773</b>	<b>1.570</b>	<b>702</b>	<b>338</b>	<b>196</b>	<b>89</b>	<b>41</b>	<b>40</b>
01. Centro	663	8	57	212	219	86	53	10	11	4	2	1
02. Arganzuela	567	5	36	183	191	80	41	14	8	4	2	3
03. Retiro	363	3	21	121	144	35	22	6	3	3	2	3
04. Salamanca	524	3	30	186	175	70	24	13	10	6	2	5
05. Chamartín	509	3	29	203	163	56	23	13	9	6	2	2
06. Tetuán	584	1	36	213	213	56	26	22	11	4	1	1
07. Chamberí	544	4	38	183	195	58	26	22	9	6	1	2
08. Fuencarral-El Pardo	715	2	32	282	273	73	29	11	9	2	1	1
09. Moncloa-Aravaca	412	-	22	141	132	59	24	15	9	3	5	2
10. Latina	752	7	62	263	259	86	47	11	10	3	2	2
11. Carabanchel	970	8	69	364	325	106	44	31	12	6	2	3
12. Usera	505	2	44	221	143	46	25	13	8	2	-	1
13. Puente de Vallecas	760	6	88	264	205	98	50	26	12	6	5	-
14. Moratalaz	290	3	18	92	94	43	23	10	5	-	1	1
15. Ciudad Lineal	809	4	54	249	281	118	54	26	15	6	1	1
16. Hortaleza	671	2	39	297	212	64	29	10	12	5	1	-
17. Villaverde	593	9	56	241	179	53	29	14	7	4	-	1
18. Villa de Vallecas	206	1	27	89	58	20	4	4	1	1	1	-
19. Vicálvaro	438	2	28	181	167	31	16	7	3	1	1	1
20. San Blas	602	1	43	228	190	85	29	15	7	3	1	-
21. Barajas	181	-	8	57	78	20	11	4	2	1	-	-
No consta Distrito	2.537	21	182	1.062	877	227	73	41	23	13	8	10

FUENTE: Instituto de Estadística de la Comunidad de Madrid. "Estadísticas del Movimiento Natural de la Población"



**2.11. Matrimonios de residentes en la Ciudad de Madrid por sexo, edad y Distrito de residencia anterior al matrimonio en 2005**

Distrito	Matri- monios	Menos de 15	15 a 19	20 a 24	25 a 29	30 a 34	35 a 39	40 a 44	45 a 49	50 a 54	55 a 59	60 a 64	65 y más
<b>Esposos</b>	<b>14.511</b>	-	<b>38</b>	<b>543</b>	<b>4.108</b>	<b>5.340</b>	<b>2.331</b>	<b>956</b>	<b>466</b>	<b>295</b>	<b>158</b>	<b>120</b>	<b>156</b>
01. Centro	796	-	2	42	198	275	154	67	28	10	6	6	8
02. Arganzuela	670	-	1	23	181	216	123	64	20	13	10	5	14
03. Retiro	525	-	1	15	145	215	83	25	9	16	1	7	8
04. Salamanca	782	-	1	28	198	281	139	49	31	13	21	7	14
05. Chamartín	771	-	2	11	204	293	137	43	24	27	7	8	15
06. Tetuán	726	-	1	30	191	264	115	52	31	22	8	5	7
07. Chamberí	767	-	2	21	172	293	149	46	34	22	11	7	10
08. Fuencarral-El Pardo	903	-	1	21	292	364	132	38	23	11	5	8	8
09. Moncloa-Aravaca	530	-	2	18	139	190	88	38	25	17	6	5	2
10. Latina	1.085	-	5	49	312	423	170	62	24	15	6	9	10
11. Carabanchel	1.114	-	3	42	334	418	164	70	25	25	13	12	8
12. Usera	588	-	3	31	185	204	90	33	18	10	7	3	4
13. Puente de Vallecas	919	-	3	58	269	289	133	76	43	19	12	5	12
14. Moratalaz	434	-	1	10	121	166	76	29	15	7	1	2	6
15. Ciudad Lineal	1.049	-	3	33	267	412	174	72	36	17	11	13	11
16. Hortaleza	734	-	-	20	236	276	94	53	21	15	9	3	7
17. Villaverde	656	-	5	36	226	223	92	32	18	7	7	7	3
18. Villa de Vallecas	260	-	-	11	97	93	36	12	3	4	4	-	-
19. Vicálvaro	359	-	-	18	100	137	56	20	10	6	6	2	4
20. San Blas	625	-	2	24	172	216	98	61	22	16	4	5	5
21. Barajas	218	-	-	2	69	92	28	14	6	3	3	1	-
<b>Esposas</b>	<b>14.435</b>	-	<b>100</b>	<b>1.037</b>	<b>5.341</b>	<b>4.799</b>	<b>1.667</b>	<b>747</b>	<b>366</b>	<b>193</b>	<b>95</b>	<b>45</b>	<b>45</b>
01. Centro	751	-	10	66	233	245	99	60	14	13	7	2	2
02. Arganzuela	678	-	3	41	239	220	85	48	21	10	4	4	3
03. Retiro	577	-	5	29	222	211	53	32	10	4	4	3	4
04. Salamanca	790	-	3	35	314	262	98	28	18	12	8	4	8
05. Chamartín	749	-	5	44	287	254	84	34	22	9	7	3	-
06. Tetuán	695	-	4	54	251	232	72	34	25	15	6	-	2
07. Chamberí	773	-	7	49	271	272	88	35	28	14	6	2	1
08. Fuencarral-El Pardo	921	-	3	49	398	324	79	35	17	8	3	2	3
09. Moncloa-Aravaca	523	-	-	32	181	174	71	28	17	9	3	6	2
10. Latina	1.086	-	12	76	389	398	128	53	10	10	4	2	4
11. Carabanchel	1.067	-	6	84	393	351	119	54	29	15	8	3	5
12. Usera	559	-	5	62	212	162	64	29	13	8	3	-	1
13. Puente de Vallecas	973	-	7	113	346	279	115	58	31	11	6	6	1
14. Moratalaz	420	-	3	20	157	145	54	24	10	5	1	1	-
15. Ciudad Lineal	1.028	-	4	65	321	369	142	66	30	16	9	2	4
16. Hortaleza	748	-	5	42	316	237	81	34	14	12	5	2	-
17. Villaverde	645	-	11	58	264	180	70	31	20	6	4	-	1
18. Villa de Vallecas	269	-	1	31	126	69	25	7	7	1	1	1	-
19. Vicálvaro	359	-	3	31	130	134	33	14	8	3	1	1	1
20. San Blas	608	-	3	46	213	193	86	32	18	9	4	1	3
21. Barajas	216	-	-	10	78	88	21	11	4	3	1	-	-

FUENTE: Instituto de Estadística de la Comunidad de Madrid. "Estadísticas del Movimiento Natural de la Población"



ANUARIO ESTADÍSTICO 2007



**2.12. Matrimonios civiles celebrados en las Juntas Municipales de Distrito por estado civil y edad de los contrayentes**

Año/ Distrito	Matri- monios	Estado civil contrayentes				Edad contrayentes						
		Solteros	Divorciados	Viudos		< 20	20- 29	30-39	40-49	50-59	60-69	70 y más
<b>2006</b>	<b>1.726</b>	<b>2.837</b>	<b>563</b>	<b>52</b>	<b>16</b>	<b>777</b>	<b>1.571</b>	<b>694</b>	<b>290</b>	<b>69</b>	<b>35</b>	
01. Centro	228	392	62	2	-	43	219	116	63	13	2	
02. Arganzuela	77	128	20	6	1	28	67	36	16	4	2	
03. Retiro	108	179	36	1	1	49	89	51	21	3	2	
04. Salamanca	63	109	15	2	-	25	55	29	12	2	3	
05. Chamartín	52	77	26	1	-	25	40	25	9	1	4	
06. Tetuán	81	126	36	-	-	48	58	36	13	5	2	
07. Chamberí	72	122	20	2	1	23	75	28	13	3	1	
08. Fuencarral-El Pardo	69	108	26	4	-	33	57	30	12	5	1	
09. Moncloa-Aravaca	87	143	28	3	1	57	78	19	12	3	4	
10. Latina	52	87	15	2	-	26	44	25	7	1	1	
11. Carabanchel	63	98	23	5	1	34	52	22	14	2	1	
12. Usera	123	190	52	4	4	73	103	40	18	5	3	
13. Puente de Vallecas	87	147	24	3	3	37	81	33	16	4	-	
14. Moratalaz	68	111	23	2	-	17	67	32	12	7	1	
15. Ciudad Lineal	37	60	12	2	1	17	37	12	3	-	4	
16. Hortaleza	109	173	41	4	-	37	109	47	18	6	1	
17. Villaverde	42	72	11	1	1	28	41	11	3	-	-	
18. Villa de Vallecas	63	106	19	1	-	40	55	22	5	3	1	
19. Vicálvaro	87	150	20	4	1	59	86	20	6	1	1	
20. San Blas	54	89	17	2	1	29	45	24	9	-	-	
21. Barajas	104	170	37	1	-	49	113	36	8	1	1	
<b>2005</b>	<b>1.433</b>	<b>2.367</b>	<b>444</b>	<b>55</b>	<b>14</b>	<b>684</b>	<b>1.358</b>	<b>514</b>	<b>199</b>	<b>73</b>	<b>24</b>	
01. Centro	123	211	32	3	-	46	133	37	15	12	3	
02. Arganzuela	80	135	23	2	-	35	84	29	9	2	1	
03. Retiro	90	158	22	-	-	60	82	19	13	6	-	
04. Salamanca	43	67	18	1	-	14	43	15	11	2	1	
05. Chamartín	46	64	27	1	-	23	30	26	9	4	-	
06. Tetuán	74	124	22	2	2	41	57	29	15	3	1	
07. Chamberí	52	90	12	2	-	28	43	17	11	4	1	
08. Fuencarral-El Pardo	59	94	22	2	1	25	53	27	8	2	2	
09. Moncloa-Aravaca	64	110	15	3	3	23	55	28	10	6	3	
10. Latina	40	64	14	2	1	15	41	14	6	1	2	
11. Carabanchel	71	119	18	5	1	32	74	19	11	4	1	
12. Usera	83	142	22	2	1	52	68	29	12	3	1	
13. Puente de Vallecas	93	142	39	5	-	43	84	43	10	4	2	
14. Moratalaz	55	92	16	2	-	29	58	20	3	-	-	
15. Ciudad Lineal	44	73	9	6	-	25	37	18	3	2	3	
16. Hortaleza	123	202	41	3	1	54	120	40	23	8	-	
17. Villaverde	36	54	12	6	-	10	34	17	8	3	-	
18. Villa de Vallecas	45	74	14	2	-	25	44	16	3	2	-	
19. Vicálvaro	71	116	25	1	1	40	73	19	7	2	-	
20. San Blas	44	74	14	-	-	26	35	22	3	2	-	
21. Barajas	97	162	27	5	3	38	110	30	9	1	3	

FUENTE: Área de Coordinación Territorial. Servicio de Coordinación de Asuntos Jurídicos y Organización



**2.13. Matrimonios civiles celebrados en las Juntas Municipales de Distrito por agrupación de países de nacionalidad**

Año/ Distrito	Espa- ñoles	Unión Europea	Europa Este	EE.U.U y Canadá	América Latina	Africa	Asia y Australia
<b>2006</b>	<b>2.649</b>	<b>92</b>	<b>97</b>	<b>13</b>	<b>539</b>	<b>48</b>	<b>14</b>
01. Centro	392	19	1	7	30	4	3
02. Arganzuela	121	3	7	-	21	2	-
03. Retiro	145	11	4	3	50	3	-
04. Salamanca	94	10	4	-	17	1	-
05. Chamartín	86	1	4	-	10	1	2
06. Tetuán	109	2	5	-	41	4	1
07. Chamberí	109	8	4	-	18	2	3
08. Fuencarral-El Pardo	103	3	5	-	24	2	1
09. Moncloa-Aravaca	106	7	11	-	48	2	-
10. Latina	79	2	1	-	21	1	-
11. Carabanchel	93	2	8	-	20	1	2
12. Usera	151	6	13	-	68	8	-
13. Puente de Vallecas	156	-	-	-	15	3	-
14. Moratalaz	112	3	3	-	17	1	-
15. Ciudad Lineal	54	-	-	-	18	2	-
16. Hortaleza	172	10	6	-	26	3	1
17. Villaverde	48	-	3	-	32	1	-
18. Villa de Vallecas	102	-	3	-	19	2	-
19. Vicálvaro	153	1	3	-	14	3	-
20. San Blas	87	2	4	-	14	1	-
21. Barajas	177	2	8	3	16	1	1
<b>2005</b>	<b>2.238</b>	<b>77</b>	<b>81</b>	<b>15</b>	<b>412</b>	<b>36</b>	<b>7</b>
01. Centro	204	9	1	1	29	1	1
02. Arganzuela	129	8	1	1	20	1	-
03. Retiro	127	8	7	3	31	1	3
04. Salamanca	66	4	2	-	14	-	-
05. Chamartín	70	5	4	1	11	-	1
06. Tetuán	97	5	6	1	37	2	-
07. Chamberí	77	5	3	2	17	-	-
08. Fuencarral-El Pardo	95	1	6	1	14	-	1
09. Moncloa-Aravaca	91	7	5	-	19	6	-
10. Latina	63	3	-	2	11	1	-
11. Carabanchel	102	5	7	-	25	3	-
12. Usera	121	1	9	-	31	4	-
13. Puente de Vallecas	166	-	2	-	16	2	-
14. Moratalaz	95	1	2	-	10	2	-
15. Ciudad Lineal	64	1	4	-	17	2	-
16. Hortaleza	217	6	1	2	18	2	-
17. Villaverde	54	-	4	-	12	2	-
18. Villa de Vallecas	57	3	8	-	18	4	-
19. Vicálvaro	121	1	5	-	15	-	-
20. San Blas	72	-	4	-	11	1	-
21. Barajas	150	4	-	1	36	2	1

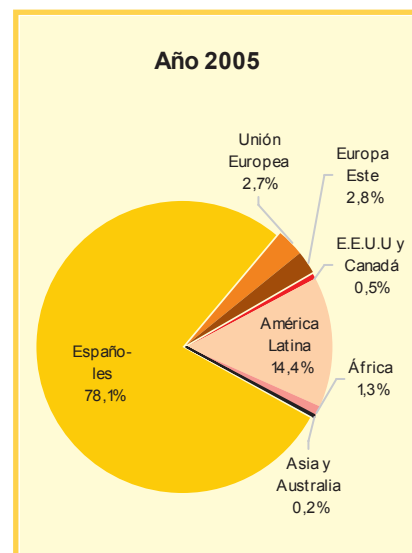
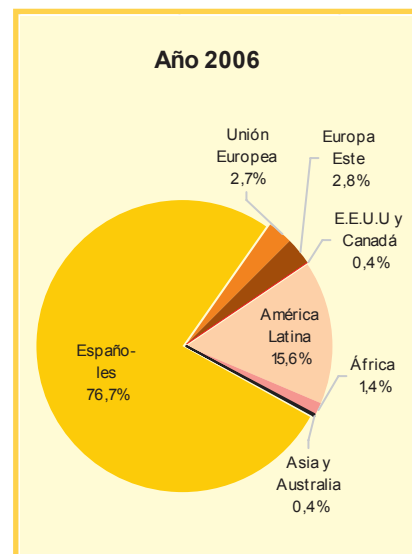

FUENTE: Área de Coordinación Territorial. Servicio de Coordinación de Asuntos Jurídicos y Organización



### 3. Migraciones

#### 3.1. Altas y bajas por cambio de residencia (inmigración y emigración) por lugar de procedencia o destino

	1999	2000	2001	2002 <sup>(1)</sup>	2003	2004	2005	2006
<b>LUGAR DE PROCEDENCIA (ALTAS)</b>								
<b>TOTAL <sup>(2)</sup></b>	<b>61.341</b>	<b>144.437</b>	<b>146.745</b>	<b>183.357</b>	<b>149.102</b>	<b>136.745</b>	<b>139.154</b>	<b>172.124</b>
Comunidad de Madrid	16.477	17.956	20.889	35.762	28.365	31.031	31.587	37.090
Otras C.C.A.A.	24.301	26.126	28.634	55.746	37.849	39.215	39.253	48.423
Extranjero	20.563	100.355	97.222	91.849	82.888	66.499	68.314	86.578
<b>LUGAR DE DESTINO (BAJAS)</b>								
<b>TOTAL <sup>(2)</sup></b>	<b>70.195</b>	<b>74.507</b>	<b>90.947</b>	<b>129.540</b>	<b>117.151</b>	<b>110.940</b>	<b>108.247</b>	<b>113.112</b>
Comunidad de Madrid	41.494	44.581	48.678	68.918	57.754	55.994	54.869	57.778
Otras C.C.A.A.	28.533	29.524	37.681	56.921	50.421	49.475	48.079	48.821
Extranjero	168	402	4.588	3.701	8.976	5.471	5.299	6.475
<b>SALDOS (ALTAS - BAJAS)</b>								
<b>TOTAL</b>	<b>-8.854</b>	<b>69.930</b>	<b>55.798</b>	<b>53.817</b>	<b>31.951</b>	<b>25.805</b>	<b>30.907</b>	<b>59.012</b>
Comunidad de Madrid	-25.017	-26.625	-27.789	-33.156	-29.389	-24.963	-23.282	-20.668
Otras C.C.A.A.	-4.232	-3.398	-9.047	-1.175	-12.572	-10.260	-8.826	-398
Extranjero	20.395	99.953	92.634	88.148	73.912	61.028	63.015	80.103

<sup>(1)</sup> Se incorporan en este ejercicio las altas y bajas derivadas de las operaciones complementarias del Censo de Población y Vivienda de 2001 <sup>(2)</sup> Incluye "No consta lugar de procedencia o destino"

FUENTE: Área de Gobierno de Hacienda y Administración Pública. Dirección General de Estadística. Rectificación anual del Padrón Municipal de Habitantes

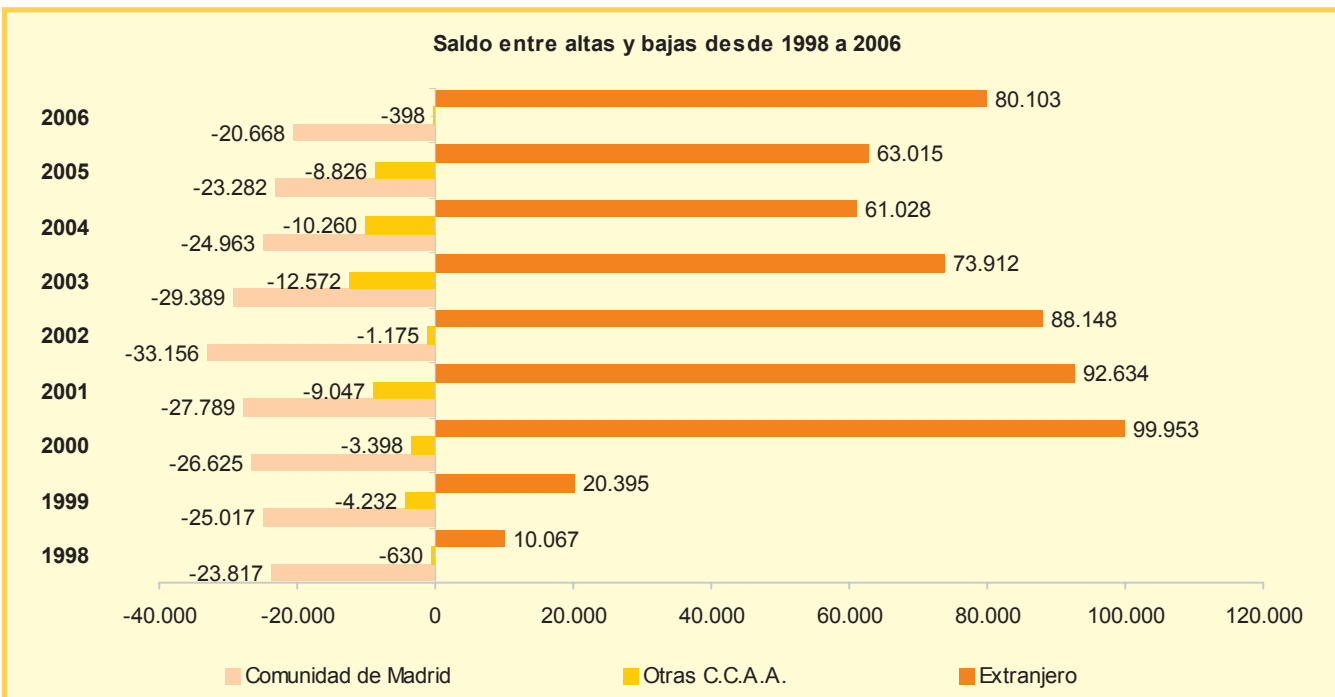
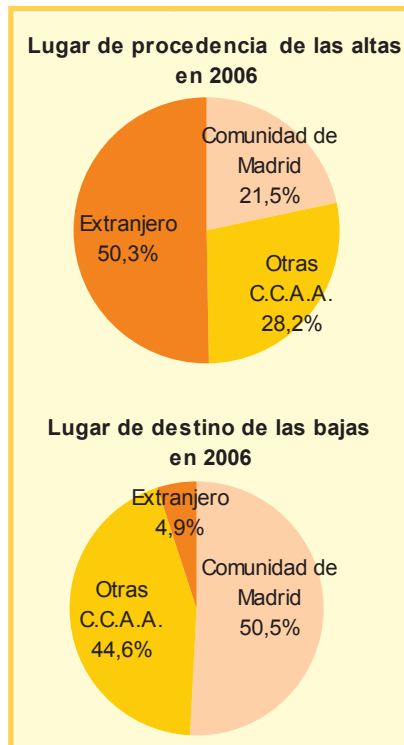



**3.2. Altas y bajas por cambio de residencia (inmigración y emigración) en el Padrón Municipal de Habitantes por Comunidad Autónoma de procedencia y destino según Distrito en 2006**

Distrito	Altas				Bajas			
	TOTAL	Comunidad de Madrid	Otras CCAA	Extranjero	TOTAL	Comunidad de Madrid	Otras CCAA	Extranjero
<b>Total</b>	<b>172.124</b>	<b>37.090</b>	<b>48.423</b>	<b>86.578</b>	<b>113.112</b>	<b>57.778</b>	<b>48.821</b>	<b>6.475</b>
01. Centro	11.119	1.823	3.527	5.768	6.385	2.790	3.160	435
02. Arganzuela	9.101	2.090	3.181	3.830	5.135	2.555	2.329	249
03. Retiro	5.180	1.215	1.861	2.103	3.464	1.650	1.554	260
04. Salamanca	7.559	1.390	2.677	3.491	4.655	1.958	2.279	418
05. Chamartín	8.642	2.133	3.017	3.487	4.188	1.762	1.954	471
06. Tetuán	10.951	2.322	3.236	5.390	5.841	2.835	2.647	359
07. Chamberí	8.018	1.431	2.754	3.832	4.965	2.172	2.337	454
08. Fuencarral-El Pardo	9.935	3.063	3.179	3.693	5.981	2.966	2.573	438
09. Moncloa-Aravaca	6.078	1.486	1.682	2.909	4.067	2.142	1.541	382
10. Latina	13.991	2.946	3.147	7.896	9.340	4.974	4.004	358
11. Carabanchel	15.452	3.272	3.443	8.735	9.700	5.101	4.242	352
12. Usera	8.503	1.492	1.790	5.221	5.339	2.733	2.435	168
13. Puente de Vallecas	11.759	2.285	2.888	6.581	8.473	4.260	3.907	303
14. Moratalaz	3.644	722	995	1.923	2.887	1.444	1.267	175
15. Ciudad Lineal	10.915	1.925	3.151	5.837	7.235	3.450	3.246	536
16. Hortaleza	7.522	2.043	2.110	3.368	4.556	2.255	1.996	305
17. Villaverde	8.363	1.904	1.882	4.574	6.873	4.051	2.551	269
18. Villa de Vallecas	3.061	708	618	1.735	2.385	1.349	942	94
19. Vicálvaro	3.453	973	766	1.713	5.164	4.084	978	101
20. San Blas	6.835	1.437	1.765	3.633	4.890	2.436	2.203	247
21. Barajas	2.043	430	754	859	1.589	811	676	101

FUENTE: Área de Gobierno de Hacienda y Administración Pública. Dirección General de Estadística. Padrón Municipal de Habitantes

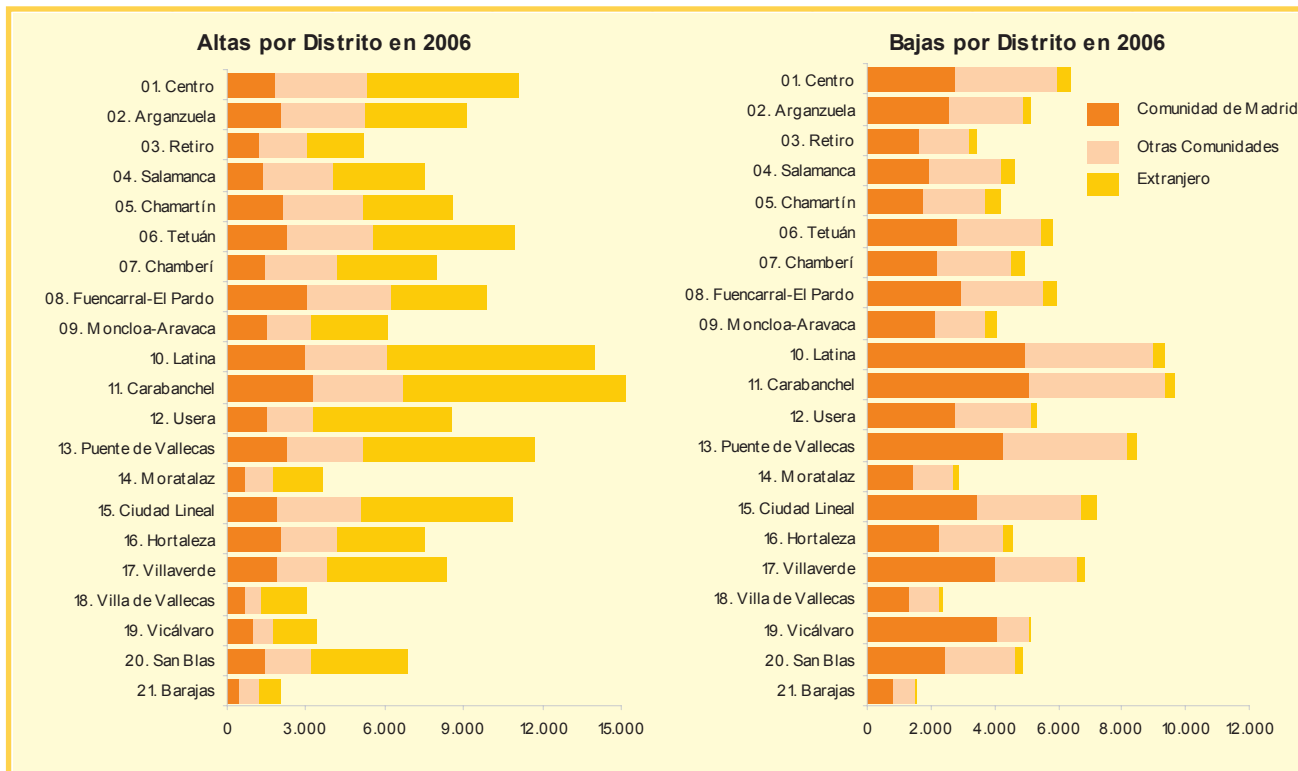





**3.3. Altas y bajas por cambio de residencia (inmigración y emigración) por grupos de edad y sexo en 2006**

	Inmigrantes			Emigrantes		
	Total	Hombres	Mujeres	Total	Hombres	Mujeres
<b>Total</b>	<b>172.124</b>	<b>85.678</b>	<b>86.446</b>	<b>113.112</b>	<b>55.688</b>	<b>57.424</b>
De 0 a 4	7.931	3.922	4.009	8.139	4.201	3.938
De 5 a 9	6.142	3.164	2.978	4.835	2.481	2.354
De 10 a 14	5.846	2.968	2.878	3.847	1.966	1.881
De 15 a 19	9.869	4.814	5.055	3.899	1.814	2.085
De 20 a 24	23.752	11.008	12.744	8.865	3.883	4.982
De 25 a 29	33.474	16.695	16.779	17.469	8.301	9.168
De 30 a 34	27.343	14.335	13.008	18.856	9.712	9.144
De 35 a 39	18.210	9.795	8.415	13.148	7.071	6.077
De 40 a 44	12.059	6.324	5.735	8.700	4.636	4.064
De 45 a 49	8.424	4.129	4.295	5.789	3.007	2.782
De 50 a 54	5.416	2.629	2.787	3.942	1.956	1.986
De 55 a 59	3.649	1.744	1.905	3.040	1.449	1.591
De 60 a 64	2.614	1.155	1.459	2.969	1.349	1.620
De 65 a 69	2.098	949	1.149	2.627	1.299	1.328
De 70 a 74	1.687	778	909	2.200	1.011	1.189
De 75 a 79	1.301	550	751	1.744	724	1.020
De 80 a 84	1.129	384	745	1.524	469	1.055
De 85 y más	1.180	335	845	1.519	359	1.160
No consta	-	-	-	1	1	-

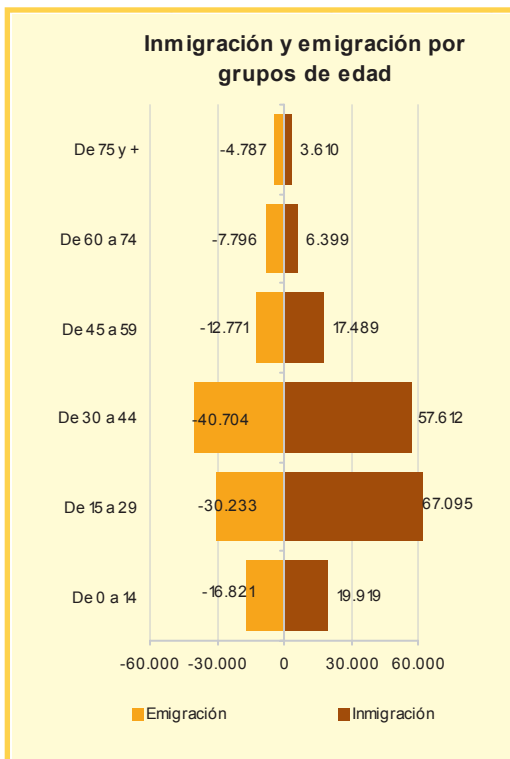

FUENTE: Área de Gobierno de Hacienda y Administración Pública. Dirección General de Estadística. Padrón Municipal de Habitantes

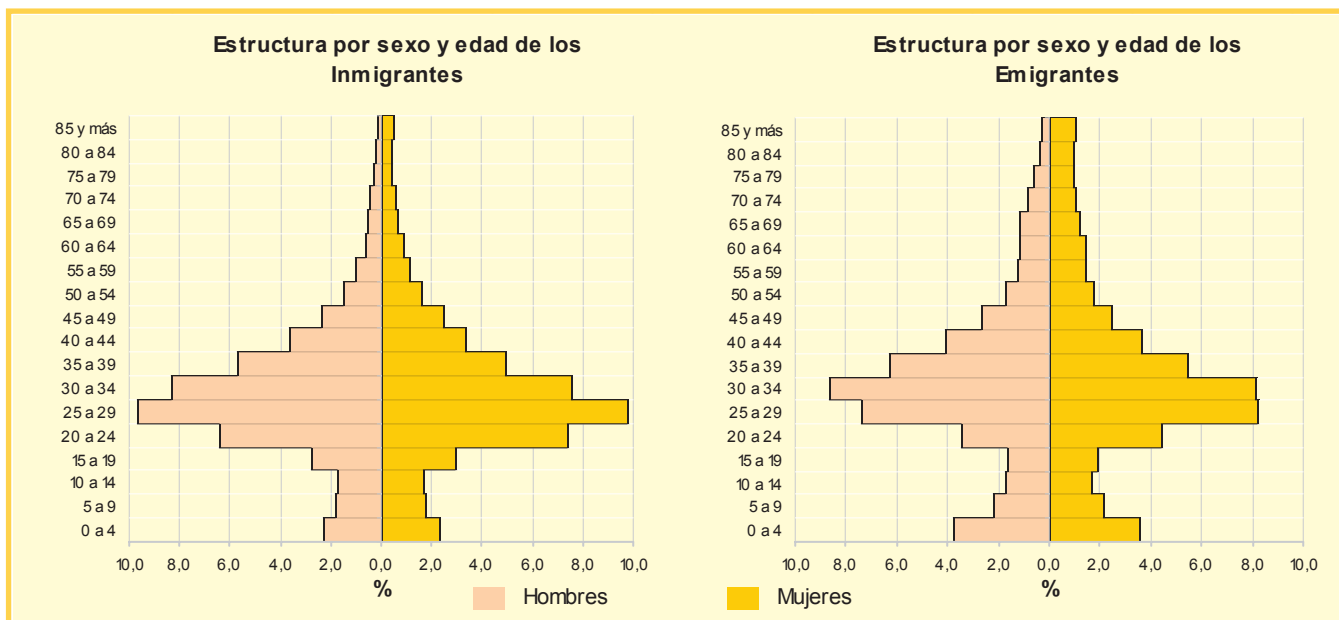



### 4. Características de la población

#### 4.1. Población de derecho por Distrito, grupos de edad y sexo a 1 de enero de 2007

Distrito	Total	Sexo		0-14	15-29	30-44	45-59	60-74	75 y más	No consta
		Hombres	Mujeres							
<b>Total</b>	<b>3.187.062</b>	<b>1.499.176</b>	<b>1.687.886</b>	<b>411.537</b>	<b>590.148</b>	<b>840.252</b>	<b>582.782</b>	<b>460.805</b>	<b>301.493</b>	<b>45</b>
01. Centro	141.396	68.978	72.418	12.709	25.866	46.428	26.098	16.111	14.183	1
02. Arganzuela	149.577	69.576	80.001	18.447	27.182	40.999	31.000	18.238	13.706	5
03. Retiro	124.530	56.625	67.905	14.411	21.952	28.916	25.905	19.638	13.706	2
04. Salamanca	146.763	64.304	82.459	16.206	24.441	36.105	28.674	22.592	18.740	5
05. Chamartín	143.778	64.564	79.214	18.490	24.386	34.797	28.346	22.037	15.718	4
06. Tetuán	152.206	69.389	82.817	16.799	28.453	41.053	27.767	21.001	17.131	2
07. Chamberí	145.593	62.936	82.657	14.728	25.143	35.210	28.783	22.059	19.668	2
08. Fuencarral-El Pardo	212.710	100.439	112.271	28.375	40.964	50.800	43.169	33.023	16.377	2
09. Moncloa-Aravaca	117.356	53.683	63.673	16.476	20.652	28.682	23.357	16.775	11.407	7
10. Latina	256.644	122.424	134.220	29.076	48.335	65.307	43.375	45.718	24.832	1
11. Carabanchel	248.350	118.741	129.609	31.635	48.419	67.787	40.851	36.017	23.638	3
12. Usera	136.391	65.506	70.885	19.121	27.044	37.676	21.839	17.608	13.103	-
13. Puente de Vallecas	241.907	117.039	124.868	34.031	48.829	63.560	41.849	31.647	21.990	1
14. Moratalaz	104.923	49.441	55.482	13.933	18.178	26.120	18.433	18.609	9.649	1
15. Ciudad Lineal	226.805	104.740	122.065	28.695	40.293	57.112	41.612	35.461	23.627	5
16. Hortaleza	161.661	77.283	84.378	24.163	29.610	42.259	31.432	23.496	10.699	2
17. Villaverde	146.184	71.928	74.256	21.669	29.288	41.566	22.549	20.348	10.764	-
18. Villa de Vallecas	67.163	32.940	34.223	10.323	14.769	17.555	12.957	7.807	3.752	-
19. Vicálvaro	66.299	32.852	33.447	11.655	11.846	21.940	9.872	7.881	3.104	1
20. San Blas	153.128	74.242	78.886	23.620	26.251	43.830	26.499	19.305	13.622	1
21. Barajas	43.698	21.546	22.152	6.975	8.247	12.550	8.415	5.434	2.077	-

FUENTE: Área de Gobierno de Hacienda y Administración Pública. Dirección General de Estadística

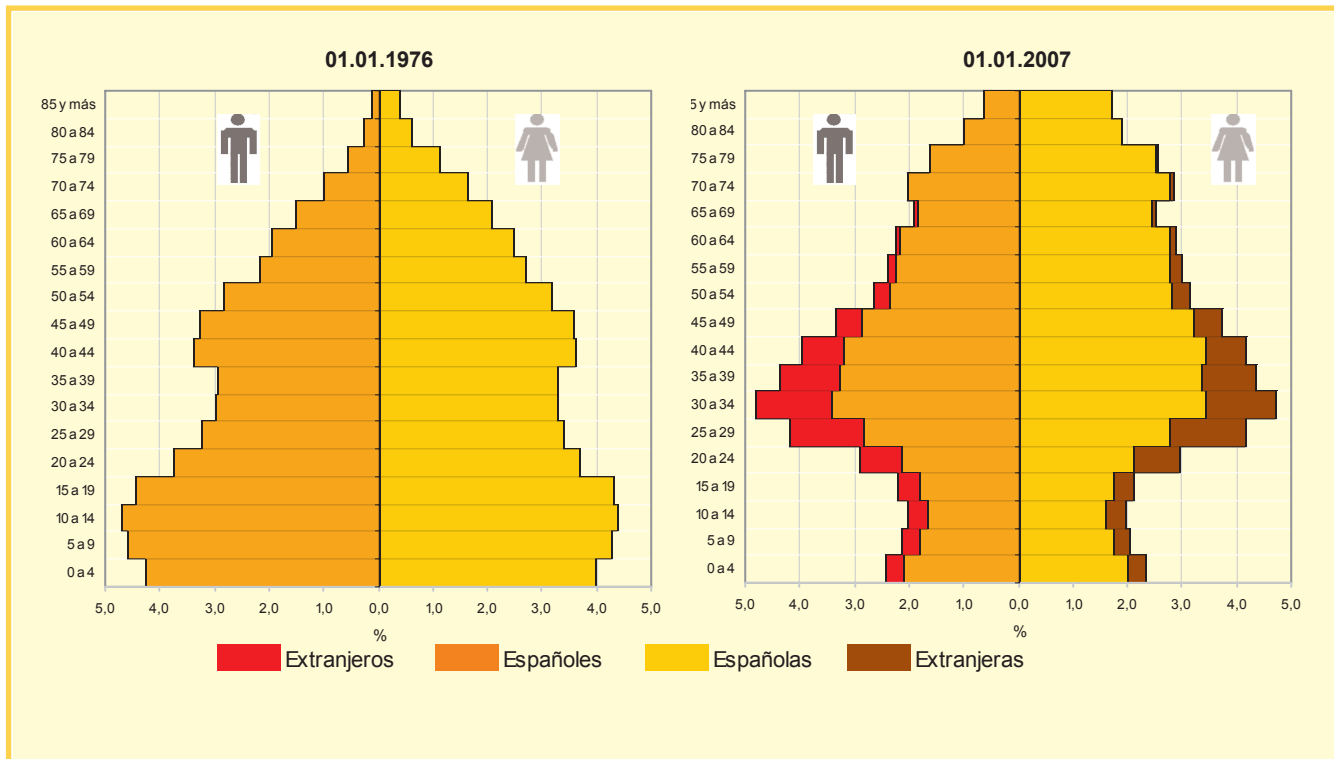



ANUARIO ESTADÍSTICO 2007



4.2. Indicadores demográficos de edad. Año 2007

Distrito	Edad Media	Edad mediana	Proporción de juventud	Proporción de envejecimiento	Proporción de sobreenvejecimiento	Índice de envejecimiento	Índice de juventud	Índice de dependencia	Índice de estructura de la población activa	Índice de reemplazamiento de la población activa	Razón de progresividad demográfica
<b>Total</b>	<b>42,12</b>	<b>40,22</b>	<b>13,72</b>	<b>18,76</b>	<b>28,12</b>	<b>136,72</b>	<b>73,14</b>	<b>48,11</b>	<b>113,79</b>	<b>67,98</b>	<b>115,09</b>
1. Centro	42,73	39,45	9,51	17,21	35,60	180,94	55,27	36,47	131,48	57,57	129,14
2. Arganzuela	41,97	40,57	13,10	16,84	32,50	128,59	77,77	42,73	104,98	71,35	114,33
3. Retiro	44,20	43,31	12,32	20,66	31,51	167,67	59,64	49,23	95,51	54,20	110,36
4. Salamanca	45,05	43,43	11,72	22,47	35,21	191,77	52,15	51,94	100,44	53,95	114,47
5. Chamartín	43,54	42,38	13,69	20,49	31,39	149,71	66,79	51,93	98,72	59,59	108,78
6. Tetuán	43,31	40,77	11,75	20,29	32,14	172,61	57,93	47,15	119,21	65,29	123,11
7. Chamberí	45,57	43,91	10,77	22,94	37,22	212,92	46,97	50,86	101,96	51,40	113,77
8. Fuencarral - El Pardo	41,70	40,51	14,22	16,85	25,74	118,50	84,39	45,09	103,52	60,21	110,13
9. Moncloa - Aravaca	42,31	41,24	14,82	18,60	30,89	125,45	79,72	50,20	98,88	63,03	103,71
10. Latina	43,44	41,21	12,06	21,13	24,70	175,17	57,09	49,67	117,22	52,10	113,25
11. Carabanchel	41,78	39,03	13,53	19,17	26,99	141,70	70,57	48,58	130,72	71,21	126,41
12. Usera	40,77	38,12	14,89	18,50	27,19	124,23	80,49	50,13	136,46	93,06	128,25
13. Puente de Vallecas	40,78	39,00	15,03	18,06	25,95	120,18	83,21	49,46	122,01	100,68	110,20
14. Moratalaz	42,98	41,64	14,14	21,26	21,37	150,35	66,51	54,78	104,85	65,01	102,41
15. Ciudad Lineal	43,12	41,53	13,48	20,79	26,81	154,15	64,87	52,14	107,11	66,69	108,35
16. Hortaleza	40,39	39,41	15,89	15,32	22,69	96,43	103,70	45,36	104,30	67,04	105,43
17. Villaverde	39,67	37,47	15,68	16,77	20,98	107,01	93,45	48,04	137,27	87,54	125,38
18. Villa de Vallecas	38,35	36,77	16,44	12,79	22,44	77,83	128,48	41,30	121,58	106,50	108,09
19. Vicálvaro	37,12	36,00	18,48	12,44	18,52	67,31	148,57	44,75	141,21	87,37	125,19
20. San Blas	40,53	39,14	16,26	17,59	25,03	108,22	92,40	51,17	115,94	92,04	121,91
21. Barajas	38,40	37,30	16,90	11,37	23,56	67,28	148,63	39,43	113,55	61,75	128,74

FUENTE: Área de Gobierno de Hacienda y Administración Pública. Dirección General de Estadística. Padrón Municipal de Habitantes

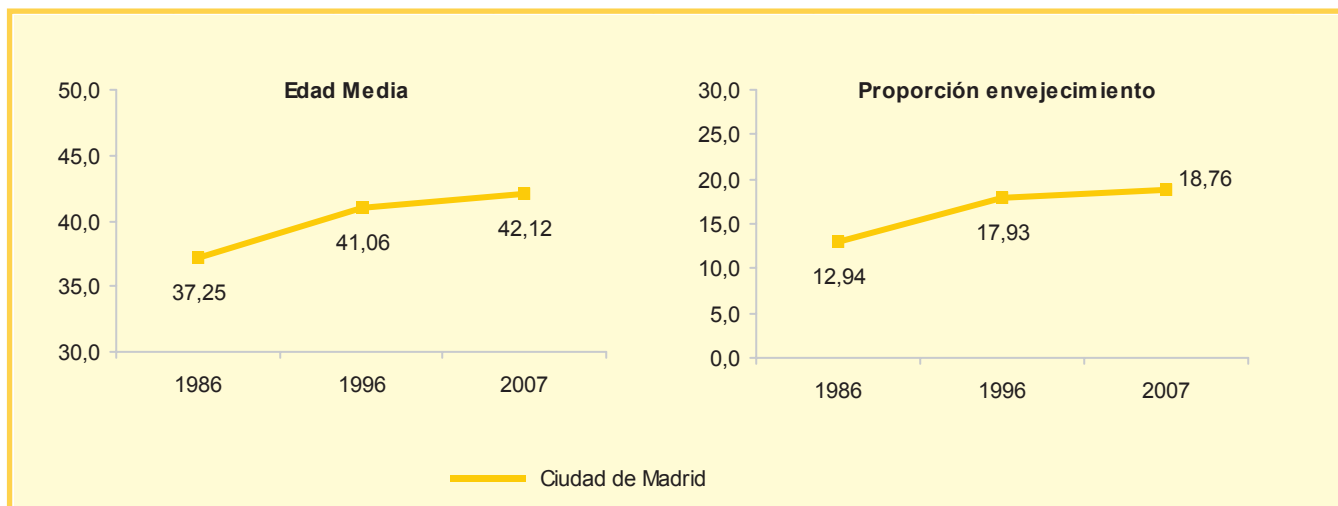



## 5. Población Extranjera

### 5.1. Población por Distrito según nacionalidad a 1 de Enero de 2007

Distrito	Total	Nacionalidad		%
		España	Otro país extranjeros	
<b>Total</b>	<b>3.187.062</b>	<b>2.680.830</b>	<b>505.572</b>	<b>15,9</b>
01. Centro	141.396	104.131	37.232	26,3
02. Arganzuela	149.577	126.382	23.164	15,5
03. Retiro	124.530	112.986	11.518	9,2
04. Salamanca	146.763	127.387	19.332	13,2
05. Chamartín	143.778	127.288	16.432	11,4
06. Tetuán	152.206	121.107	31.063	20,4
07. Chamberí	145.593	125.337	20.198	13,9
08. Fuencarral-El Pardo	212.710	193.000	19.668	9,2
09. Moncloa-Aravaca	117.356	102.766	14.550	12,4
10. Latina	256.644	212.026	44.573	17,4
11. Carabanchel	248.350	194.513	53.810	21,7
12. Usera	136.391	106.745	29.623	21,7
13. Puente de Vallecas	241.907	199.310	42.563	17,6
14. Moratalaz	104.923	94.513	10.401	9,9
15. Ciudad Lineal	226.805	189.012	37.723	16,6
16. Hortaleza	161.661	143.811	17.815	11,0
17. Villaverde	146.184	115.070	31.101	21,3
18. Villa de Vallecas	67.163	57.069	10.090	15,0
19. Vicálvaro	66.299	56.735	9.557	14,4
20. San Blas	153.128	132.931	20.182	13,2
21. Barajas	43.698	38.711	4.977	11,4

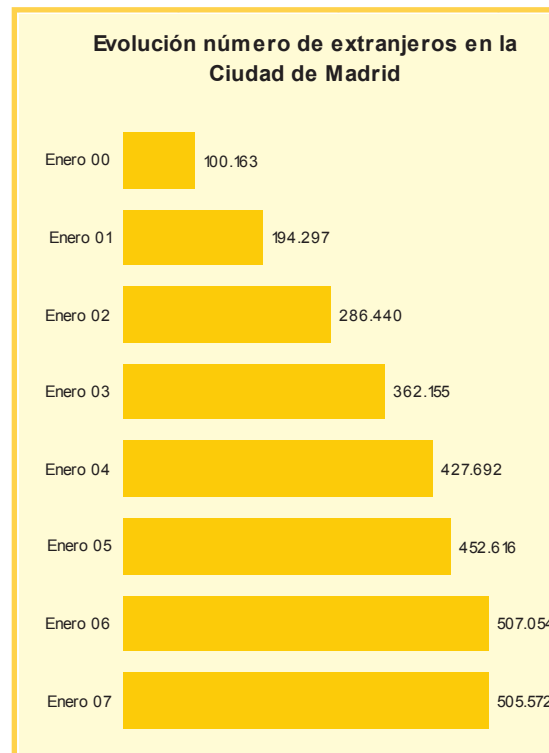

FUENTE: Área de Gobierno y Administración Pública. Dirección General de Estadística. Padrón Municipal de Habitantes





5.2. Incremento de la población por Distrito según nacionalidad en 2006

Distrito	Nacionalidad					
	Absoluto			%		
	Total	España	Otro	Total	España	Otro
<b>Total</b>	<b>-18.272</b>	<b>-16.363</b>	<b>-1.482</b>	<b>-0,6</b>	<b>-0,6</b>	<b>-0,3</b>
01. Centro	-8.322	-2.719	-5.590	-5,6	-2,5	-13,1
02. Arganzuela	780	2.393	-1.584	0,5	1,9	-6,4
03. Retiro	-1.448	-766	-664	-1,1	-0,7	-5,5
04. Salamanca	-4.491	-2.525	-1.937	-3,0	-1,9	-9,1
05. Chamartín	1.733	2.406	-640	1,2	1,9	-3,7
06. Tetuán	-409	712	-1.096	-0,3	0,6	-3,4
07. Chamberí	-5.038	-2.450	-2.560	-3,3	-1,9	-11,2
08. Fuencarral-El Pardo	3.455	3.326	150	1,7	1,8	0,8
09. Moncloa-Aravaca	-1.966	-764	-1.182	-1,6	-0,7	-7,5
10. Latina	-2.117	-4.489	2.394	-0,8	-2,1	5,7
11. Carabanchel	2.274	-332	2.633	0,9	-0,2	5,1
12. Usera	515	-897	1.435	0,4	-0,8	5,1
13. Puente de Vallecas	-1.567	-3.568	2.030	-0,6	-1,8	5,0
14. Moratalaz	-1.421	-1.889	485	-1,3	-2,0	4,9
15. Ciudad Lineal	-4.559	-3.785	-738	-2,0	-2,0	-1,9
16. Hortaleza	3.440	2.366	1.090	2,2	1,7	6,5
17. Villaverde	-675	-2.086	1.429	-0,5	-1,8	4,8
18. Villa de Vallecas	317	-433	753	0,5	-0,8	8,1
19. Vicálvaro	-264	-849	591	-0,4	-1,5	6,6
20. San Blas	1.216	-222	1.444	0,8	-0,2	7,7
21. Barajas	275	208	75	0,6	0,5	1,5

FUENTE: Área de Hacienda y Administración Pública. Dirección General de Estadística. Padrón Municipal de Habitantes

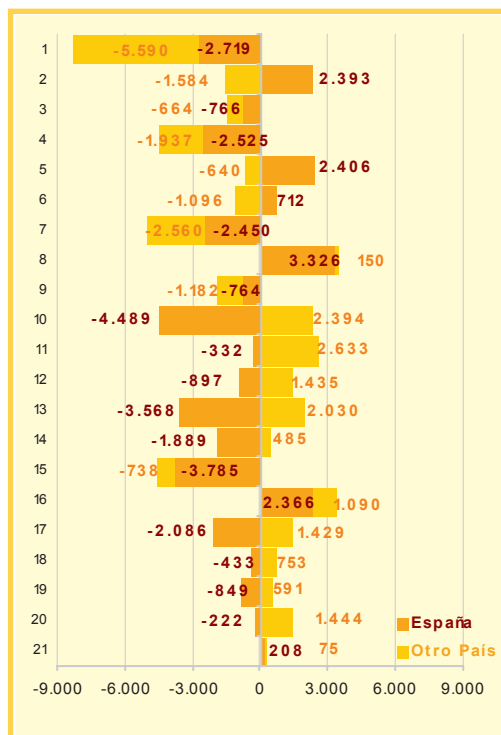

5.3. Estructura demográfica de la población extranjera a 1 de Enero 2007

Edad	Ambos sexos	Hombres	Mujeres
<b>Total</b>	<b>505.572</b>	<b>249.827</b>	<b>255.745</b>
0 a 4	21.856	11.065	10.791
5 a 9	19.584	10.023	9.561
10 a 14	22.457	11.493	10.964
15 a 19	25.112	12.567	12.545
20 a 24	51.825	24.386	27.439
25 a 29	87.209	42.979	44.230
30 a 34	84.439	43.665	40.774
35 a 39	66.393	34.738	31.655
40 a 44	47.190	23.885	23.305
45 a 49	32.139	15.301	16.838
50 a 54	20.197	8.985	11.212
55 a 59	11.375	4.640	6.735
60 a 64	6.174	2.410	3.764
65 a 69	3.808	1.486	2.322
70 a 74	2.580	1.015	1.565
75 a 79	1.614	652	962
80 a 84	904	331	573
85 y más	713	205	508
No consta	3	1	2

FUENTE: Área de Gobierno de Hacienda y Administración Pública. Dirección General de Estadística. Padrón Municipal de Habitantes

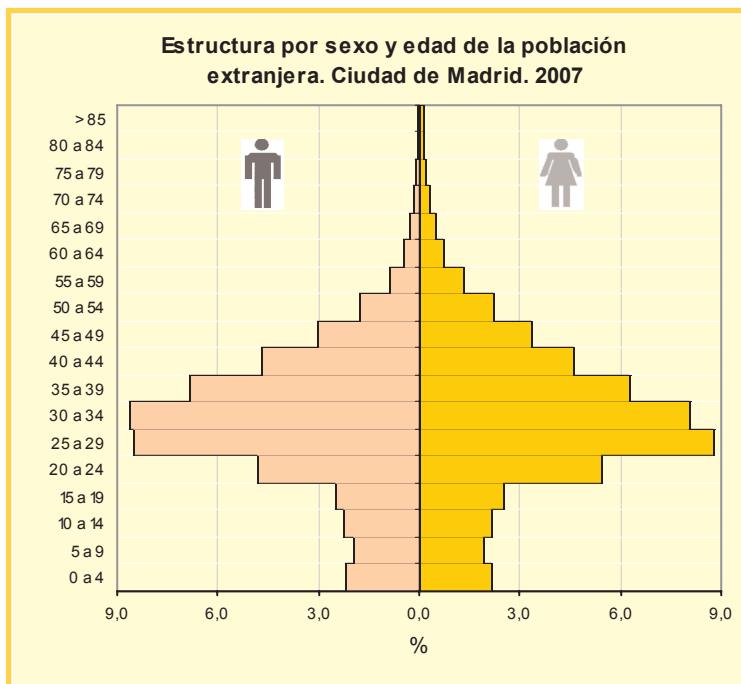



5.4. Incremento de la población según nacionalidad en 2006

Zona geográfico-económica	Extranjeros		Incremento	
	2006	2007	Absoluto	%
<b>TOTAL</b>	<b>507.054</b>	<b>505.572</b>	<b>-1.482</b>	<b>-0,3</b>
<b>UNIÓN EUROPEA (25)</b>	<b>43.809</b>	<b>51.218</b>	<b>7.409</b>	<b>16,9</b>
Italia	9.111	10.995	1.884	20,7
Polonia	7.696	8.905	1.209	15,7
Francia	7.628	8.722	1.094	14,3
Portugal	5.633	6.832	1.199	21,3
Alemania	4.299	4.926	627	14,6
Reino Unido	4.118	4.568	450	10,9
Otros países de la U.E.	5.324	6.270	946	17,8
<b>RESTO EUROPA</b>	<b>61.610</b>	<b>70.614</b>	<b>9.004</b>	<b>14,6</b>
Rumania	37.816	46.218	8.402	22,2
Bulgaria	10.819	11.379	560	5,2
Ucrania	7.023	7.178	155	2,2
Otros países de Europa	5.952	5.839	-113	-1,9
<b>AMÉRICA DEL NORTE</b>	<b>10.729</b>	<b>9.382</b>	<b>-1.347</b>	<b>-12,6</b>
Méjico	5.445	4.641	-804	-14,8
Estados Unidos	4.927	4.457	-470	-9,5
Canada	357	284	-73	-20,4
<b>AMÉRICA CENTRAL</b>	<b>28.689</b>	<b>28.223</b>	<b>-466</b>	<b>-1,6</b>
República Dominicana	19.428	19.069	-359	-1,8
Cuba	6.186	5.308	-878	-14,2
Otros países de A. Central	3.075	3.846	771	25,1
<b>AMÉRICA DEL SUR</b>	<b>279.964</b>	<b>269.511</b>	<b>-10.453</b>	<b>-3,7</b>
Ecuador	132.719	111.154	-21.565	-16,2
Bolivia	26.383	38.338	11.955	45,3
Colombia	43.883	37.538	-6.345	-14,5
Perú	32.268	32.709	441	1,4
Brasil	10.047	13.049	3.002	29,9
Paraguay	6.610	11.599	4.989	75,5
Argentina	12.674	10.576	-2.098	-16,6
Venezuela	8.022	7.892	-130	-1,6
Otros Países de A. del Sur	7.358	6.656	-702	-9,5
<b>PAÍSES DE ASIA</b>	<b>39.476</b>	<b>37.471</b>	<b>-2.005</b>	<b>-5,1</b>
China	22.228	21.439	-789	-3,5
Filipinas	7.432	6.904	-528	-7,1
Bangladesh	2.548	2.647	99	3,9
Japon	1.092	985	-107	-9,8
Otros países de Asia	6.176	5.496	-680	-11,0
<b>PAÍSES DE AFRICA</b>	<b>42.413</b>	<b>38.857</b>	<b>-3.556</b>	<b>-8,4</b>
Marruecos	26.483	23.881	-2.602	-9,8
Nigeria	2.637	2.190	-447	-17,0
Mali	1.393	1.846	453	32,5
Senegal	1.626	1.631	5	0,3
Guinea Ecuatorial	1.725	1.415	-310	-18,0
Otros países de Africa	8.549	7.894	-655	-7,7
<b>PAÍSES DE OCEANIA</b>	<b>255</b>	<b>233</b>	<b>-22</b>	<b>-8,6</b>
<b>APÁTRIDAS</b>	<b>108</b>	<b>63</b>	<b>-45</b>	<b>-41,7</b>

FUENTE: Dirección General de Estadística. Padrón Municipal de Habitantes

Distribución de la población de América Latina y Caribe por países a 1 de Enero de 2007

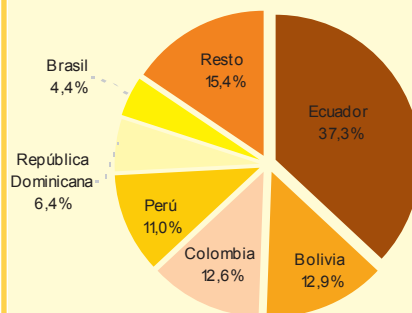

Distribución de la población de Resto de Europa por países a 1 de Enero de 2007

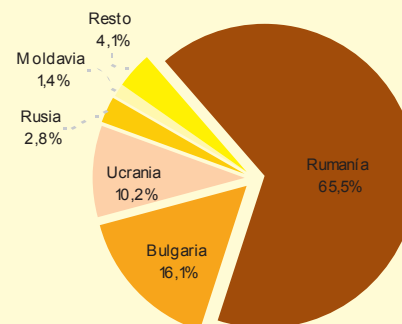

Distribución de la población de Africa por países a 1 de Enero de 2007

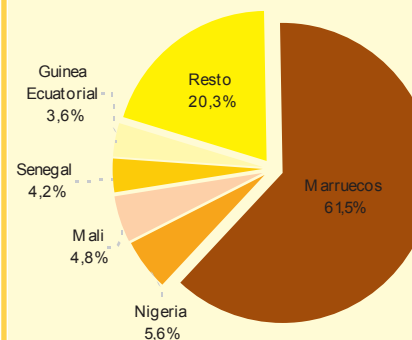



5.5. Población clasificada por nacionalidad\*. 2007

Distrito	España	Extranjeros**	Ecuador	Rumanía	Bolivia	Colombia	Perú	Marruecos	China	Rep. Dominicana	Brasil	Paraguay	Resto de Países
<b>Total</b>	<b>2.680.830</b>	<b>505.572</b>	<b>111.154</b>	<b>46.218</b>	<b>38.338</b>	<b>37.538</b>	<b>32.709</b>	<b>23.881</b>	<b>21.439</b>	<b>19.069</b>	<b>13.049</b>	<b>11.599</b>	<b>150.578</b>
1. Centro	104.131	37.232	5.726	1.454	1.602	1.848	1.292	2.132	2.290	857	1.081	597	18.353
2. Arganzuela	126.382	23.164	6.152	1.366	1.665	1.574	1.219	765	1.571	1.092	618	513	6.629
3. Retiro	112.986	11.518	2.024	822	726	735	635	299	507	394	293	308	4.775
4. Salamanca	127.387	19.332	3.216	895	1.218	1.341	1.425	398	487	628	438	632	8.654
5. Chamartín	127.288	16.432	2.138	974	1.015	1.034	910	442	382	841	371	799	7.526
6. Tetuán	121.107	31.063	7.668	1.664	1.834	1.481	1.736	2.148	1.172	2.562	578	1.528	8.692
7. Chamberí	125.337	20.198	3.656	798	1.353	1.275	1.465	506	661	1.068	558	852	8.006
8. Fuencarral - El Pardo	193.000	19.668	2.922	1.912	1.041	2.053	1.262	1.103	452	574	400	530	7.419
9. Moncloa - Aravaca	102.766	14.550	2.244	1.382	1.017	980	766	434	230	518	320	607	6.052
10. Latina	212.026	44.573	10.116	4.634	3.944	3.174	3.579	1.900	1.225	1.928	2.197	1.008	10.868
11. Carabanchel	194.513	53.810	13.388	6.283	5.105	5.256	3.754	2.206	2.524	1.362	2.210	801	10.921
12. Usera	106.745	29.623	6.453	2.055	5.449	2.807	1.914	889	3.711	914	593	436	4.402
13. Puente de Vallecas	199.310	42.563	12.879	4.261	3.688	2.400	2.794	2.996	2.667	1.348	888	615	8.027
14. Moratalaz	94.513	10.401	2.557	1.006	670	912	1.035	318	298	198	255	222	2.930
15. Ciudad Lineal	189.012	37.723	11.088	2.959	2.496	3.258	3.109	1.046	1.213	1.307	727	739	9.781
16. Hortaleza	143.811	17.815	2.291	1.350	1.356	1.586	1.025	561	566	477	254	412	7.937
17. Villaverde	115.070	31.101	8.114	2.977	1.661	2.511	1.862	3.306	381	1.792	717	344	7.436
18. Villa de Vallecas	57.069	10.090	1.711	3.564	524	416	684	927	244	153	130	29	1.708
19. Vicálvaro	56.735	9.557	1.844	2.425	361	570	652	646	167	153	99	159	2.481
20. San Blas	132.931	20.182	4.421	2.671	1.356	1.907	1.364	495	615	786	251	345	5.971
21. Barajas	38.711	4.977	546	766	257	420	227	364	76	117	71	123	2.010

\*(España y 10 países con más residentes inscritos en la Ciudad en el año 2006) \*\*El total incluye y no consta nacionalidad

FUENTE: Área de Gobierno de Hacienda y Administración Pública. Dirección General de Estadística. Padrón Municipal de Habitantes

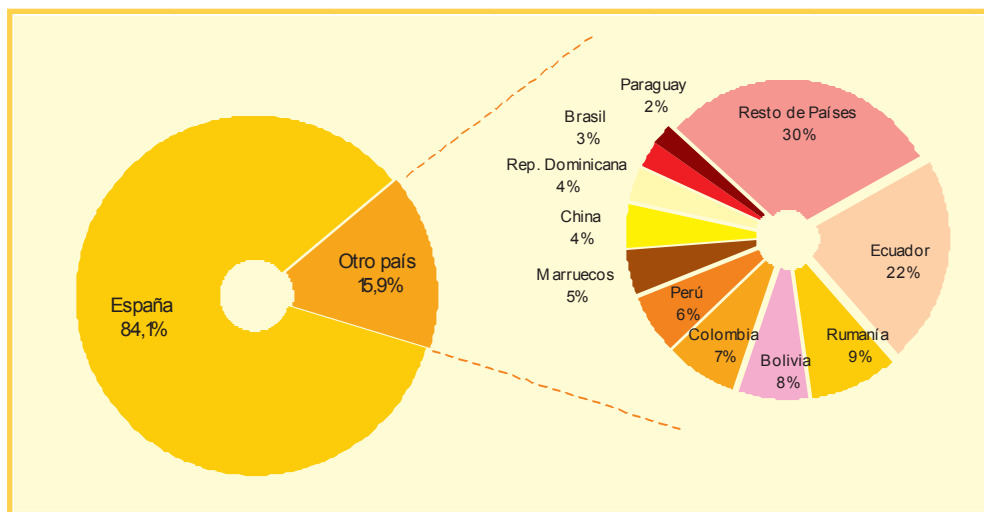



**5.6. Indicadores demográficos de inmigración**

Distrito	1996			2001			2007		
	A	B	C	A	B	C	A	B	C
<b>Total</b>	<b>1,89</b>	<b>41,95</b>	<b>3,68</b>	<b>6,55</b>	<b>44,98</b>	<b>8,46</b>	<b>15,86</b>	<b>49,43</b>	<b>18,36</b>
1. Centro	5,36	46,27	8,02	14,81	52,92	17,76	26,33	59,65	30,26
2. Arganzuela	2,16	44,96	3,95	8,56	48,50	10,45	15,49	51,58	18,21
3. Retiro	1,58	41,16	3,58	4,47	43,16	6,68	9,25	45,14	11,93
4. Salamanca	2,54	44,34	5,09	7,15	47,19	9,91	13,17	50,25	16,91
5. Chamartín	2,97	42,78	5,93	6,01	44,53	9,20	11,43	47,35	15,37
6. Tetuán	2,80	41,84	4,75	10,89	48,02	12,86	20,41	53,63	23,74
7. Chamberí	2,64	45,83	4,98	7,45	49,11	10,03	13,87	52,35	17,45
8. Fuencarral - El Pardo	2,09	41,35	3,93	4,56	43,24	6,61	9,25	45,15	11,84
9. Moncloa - Aravaca	2,44	43,35	4,74	5,78	45,15	8,16	12,40	47,95	15,50
10. Latina	1,32	43,03	2,89	5,92	46,62	7,47	17,37	52,89	19,30
11. Carabanchel	1,44	43,27	2,86	8,04	47,66	9,36	21,67	53,65	23,38
12. Usera	1,17	40,44	2,25	7,03	44,01	8,11	21,72	50,73	23,17
13. Puente de Vallecas	1,15	39,94	2,26	4,91	41,76	6,08	17,59	47,89	18,96
14. Moratalaz	0,84	38,24	2,34	3,21	40,15	4,85	9,91	43,94	12,01
15. Ciudad Lineal	1,80	42,20	3,73	8,18	46,45	10,20	16,63	50,91	19,37
16. Hortaleza	1,80	38,34	3,70	4,36	40,11	6,43	11,02	43,50	13,82
17. Villaverde	1,06	43,83	2,13	5,27	45,87	6,42	21,28	53,03	22,86
18. Villa de Vallecas	0,81	34,22	2,07	3,83	36,36	5,14	15,02	42,01	16,10
19. Vicálvaro	0,79	41,06	1,95	4,47	42,62	5,86	14,41	44,13	16,12
20. San Blas	0,73	37,77	1,90	3,75	39,37	5,19	13,18	43,13	15,17
21. Barajas	1,97	38,11	4,17	3,95	39,97	6,44	11,39	43,08	14,37

(A) Proporción de extranjería (B) Proporción de inmigración total (C) Nacidos fuera de España\*

\*Ver notas metodológicas

FUENTE: Área de Gobierno de Hacienda y Administración Pública. Dirección General de Estadística. Padrón Municipal de Habitantes

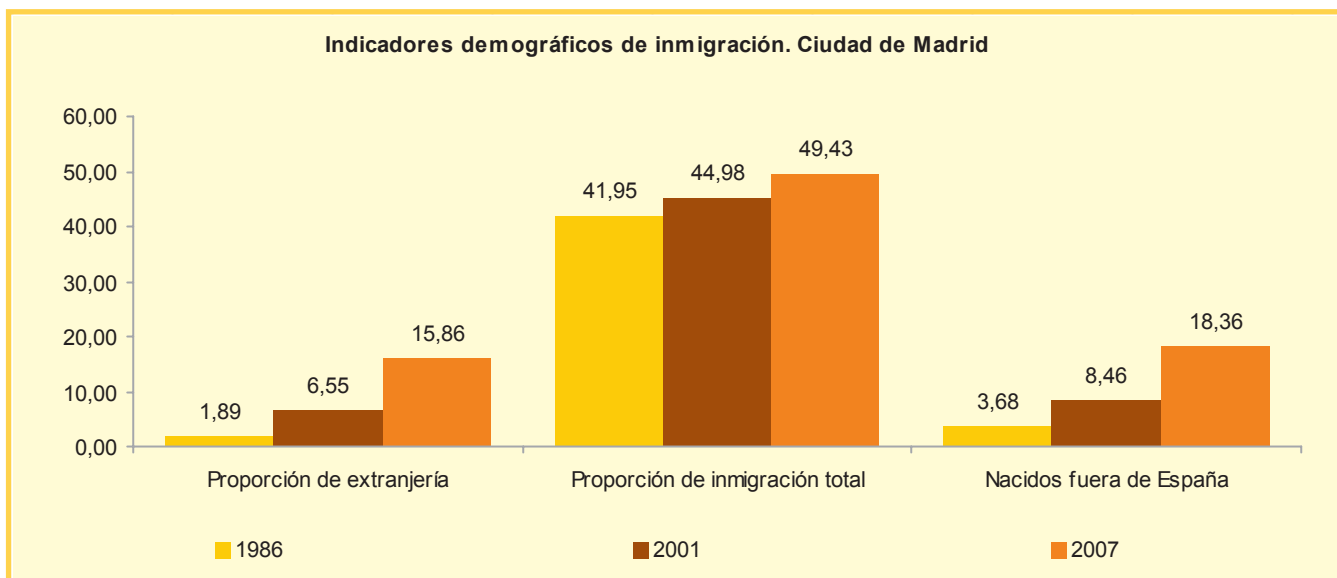





## 6. Clasificación de los Hogares\* a 1 de enero de 2007

### 6.1. Tamaño medio de los hogares y número de miembros según distrito\*

Distrito	Hogares	Tamaño medio	Número de miembros									
			1	2	3	4	5	6	7	8	9	10 y más
<b>Ciudad de Madrid</b>	<b>1.174.950</b>	<b>2,71</b>	<b>315.579</b>	<b>312.855</b>	<b>229.431</b>	<b>189.890</b>	<b>65.673</b>	<b>27.533</b>	<b>13.745</b>	<b>7.763</b>	<b>4.584</b>	<b>7.897</b>
1. Centro	63.724	2,22	27.938	16.921	8.644	5.291	2.242	1.063	600	349	233	443
2. Arganzuela	58.855	2,54	18.155	15.581	10.973	9.200	2.633	1.038	492	276	200	307
3. Retiro	46.986	2,65	13.038	12.160	9.121	7.754	2.923	1.050	441	223	117	159
4. Salamanca	58.701	2,50	20.120	15.179	9.894	7.477	3.219	1.392	695	315	165	245
5. Chamartín	53.793	2,67	16.195	13.724	9.493	7.734	3.500	1.582	717	346	196	306
6. Tetuán	60.253	2,53	20.034	16.314	10.317	7.516	2.922	1.319	714	409	262	446
7. Chamberí	59.319	2,45	21.022	15.693	9.721	7.155	3.117	1.304	564	291	155	297
8. Fuencarral - El Pardo	74.515	2,85	16.349	19.078	15.691	14.900	5.062	1.808	751	361	204	311
9. Moncloa - Aravaca	41.746	2,81	11.018	10.623	7.899	7.044	2.758	1.182	533	279	138	272
10. Latina	92.750	2,77	21.638	26.337	19.723	15.323	4.801	2.050	1.056	648	410	764
11. Carabanchel	88.787	2,80	21.935	24.813	17.820	13.927	4.639	2.173	1.245	856	475	904
12. Usera	47.039	2,90	11.051	12.859	9.454	7.551	2.697	1.246	752	447	302	680
13. Puente de Vallecas	85.084	2,84	20.117	22.594	17.107	14.807	5.173	2.275	1.201	673	415	722
14. Moratalaz	37.689	2,78	8.268	10.417	8.163	7.032	2.070	853	403	223	122	138
15. Ciudad Lineal	83.880	2,70	22.261	22.715	16.557	13.213	4.718	1.929	1.015	630	330	512
16. Hortaleza	56.376	2,87	11.847	14.241	12.307	11.648	3.695	1.385	540	309	153	251
17. Villaverde	50.115	2,92	10.296	13.714	10.894	8.924	2.880	1.417	779	470	301	440
18. Villa de Vallecas	22.287	3,01	3.938	5.502	5.208	4.997	1.377	553	269	157	100	186
19. Vicálvaro	23.447	2,83	4.916	6.387	5.226	4.501	1.301	486	253	131	92	154
20. San Blas	54.776	2,80	12.531	14.557	11.885	10.486	2.908	1.070	581	299	173	286
21. Barajas	14.828	2,95	2.912	3.446	3.334	3.410	1.038	358	144	71	41	74

\* Ver fuentes, notas y conceptos

### 6.2. Hogares clasificados por tamaño (nº de miembros) y edad de la persona de más edad\*

Edad de la mayor	Total	Número de personas														
		1	2	3	4	5	6	7	8	9	10	11	12	13	14	15 y más
<b>Total</b>	<b>1.174.950</b>	<b>315.579</b>	<b>312.855</b>	<b>229.431</b>	<b>189.890</b>	<b>65.673</b>	<b>27.533</b>	<b>13.745</b>	<b>7.763</b>	<b>4.584</b>	<b>2.751</b>	<b>1.701</b>	<b>1.154</b>	<b>712</b>	<b>493</b>	<b>1.086</b>
Menos de 20	<b>3.346</b>	2.753	442	113	23	9	1	3	1	0	1	0	0	0	0	0
20 a 24	<b>6.843</b>	4.534	1.444	557	204	58	21	8	3	3	2	0	2	0	1	6
25 a 29	<b>32.755</b>	16.655	9.981	3.417	1.535	613	286	152	61	29	13	8	2	1	1	1
30 a 34	<b>82.107</b>	30.451	25.641	14.378	6.690	2.457	1.172	603	323	184	80	70	31	15	4	8
35 a 39	<b>104.440</b>	28.017	22.536	22.779	19.522	5.817	2.591	1.358	748	464	262	142	84	52	31	37
40 a 44	<b>115.603</b>	24.294	18.915	23.751	31.202	8.793	3.671	1.974	1.178	708	401	254	161	104	75	122
45 a 49	<b>113.586</b>	20.612	17.213	24.193	33.030	9.230	3.755	2.086	1.225	822	490	311	212	134	102	171
50 a 54	<b>100.322</b>	17.866	16.558	22.157	27.125	8.318	3.307	1.846	1.167	699	437	293	198	134	85	132
55 a 59	<b>95.616</b>	18.513	18.767	22.583	21.794	7.563	2.862	1.400	766	470	293	200	157	94	53	101
60 a 64	<b>94.772</b>	19.190	24.548	23.448	16.163	6.181	2.541	1.156	620	359	212	117	84	43	43	67
65 a 69	<b>84.500</b>	19.105	28.141	19.408	9.856	4.211	1.862	842	453	218	158	88	63	29	21	45
70 a 74	<b>100.860</b>	27.633	39.184	18.647	8.152	3.742	1.689	789	415	231	137	78	55	25	22	61
75 a 79	<b>97.487</b>	32.209	39.103	14.667	5.656	3.089	1.457	584	305	145	104	50	27	22	21	48
80 a 84	<b>75.498</b>	28.866	28.262	9.638	4.056	2.554	1.090	449	220	124	74	40	34	26	12	53
85 a 89	<b>42.989</b>	16.887	14.663	5.599	2.691	1.734	703	298	140	67	40	31	22	22	13	79
90 a 94	<b>18.761</b>	6.589	5.843	2.933	1.610	966	389	150	98	47	30	16	14	8	6	62
95 a 99	<b>4.731</b>	1.246	1.423	984	496	291	120	40	33	11	15	3	5	2	2	60
100 y más	<b>690</b>	148	183	175	77	42	14	6	6	2	1	0	2	1	1	32
No consta	<b>44</b>	11	8	4	8	5	2	1	1	1	1	0	1	0	0	1

\* Ver fuentes, notas y conceptos



**6.3. Hogares clasificados por tipo de hogar según edad del mayor y del menor\***

Composición del Hogar (tipo)	Total	< 20	20 - 24	25 - 29	
<b>Total**</b>	<b>1.174.950</b>	<b>3.346</b>	<b>6.843</b>	<b>32.755</b>	
<b>Edad del Mayor</b>					
Mujer sola 16-64 años	93.131	301	2.345	8.326	
Hombre solo 16-64 años	87.610	308	2.189	8.329	
Mujer sola 65 y más años	107.875	0	0	0	
Hombre solo 65 y más años	24.819	0	0	0	
Mujer adulta con uno o más menores	19.771	99	355	1.079	
Hombre adulto con uno o más menores	5.067	73	84	196	
Dos adultos 16 a 64 años, sin menores	139.843	80	1.124	9.067	
Dos adultos, uno al menos de 65 o más años, sin menores	156.265	0	0	0	
Dos adultos y un menor	69.651	36	319	1.886	
Dos adultos y dos menores	58.780	7	134	705	
Dos adultos y tres o más menores	10.767	2	32	236	
Dos adultos de 35 años o más, otro de 16 a 34 años, sin menores	82.435	0	0	0	
Dos adultos de 35 años o más, otro de 16 a 34 años y un menor	27.247	0	0	0	
Dos adultos de 35 años o más, otro de 16 a 34 años y dos o más menores	8.142	0	0	0	
Otro hogar de tres adultos, con o sin menores	91.474	4	185	1.823	
Dos adultos de 35 años o más, dos de 16 a 34 años, sin menores	61.616	0	0	0	
Dos adultos de 35 años o más, dos de 16 a 34 años y un menor	8.669	0	0	0	
Dos adultos de 35 años o más, dos de 16 a 34 años y dos o más menores	3.660	0	0	0	
Otro hogar de cuatro adultos, con o sin menores	44.520	4	37	664	
Cinco o más adultos, con o sin menores	70.094	4	33	443	
Hogar con 15 ó más habitantes	1.086	0	6	1	
Hogares con menores solos	2.428	2.428	0	0	
Composición del Hogar (tipo)	0 - 4	5 - 9	10 - 14	15 - 19	20 - 24
<b>Edad del menor</b>					
Total	124.738	76.215	66.214	69.179	88.835
Mujer sola 16 a 64 años	0	0	0	301	2.345
Hombre solo 16 a 64 años	0	0	0	308	2.189
Mujer sola 65 y más años	0	0	0	0	0
Hombre solo 65 y más años	0	0	0	0	0
Mujer adulta con uno o más menores	7.453	6.258	5.175	885	0
Hombre adulto con uno o más menores	2.320	1.427	1.100	220	0
Dos adultos 16 a 64 años, sin menores	0	0	0	5.066	12.619
Dos adultos, uno al menos de 65 o más años, sin menores	0	0	0	336	1.247
Dos adultos y un menor	32.586	16.689	16.577	3.799	0
Dos adultos y dos menores	27.619	21.998	9.083	80	0
Dos adultos y tres o más menores	6.768	3.468	530	1	0
Dos adultos de 35 años o más, otro de 16 a 34 años, sin menores	0	0	0	12.003	19.056
Dos adultos de 35 años o más, otro de 16 a 34 años y un menor	3.339	3.877	15.391	4.640	0
Dos adultos de 35 años o más, otro de 16 a 34 años y dos o más menores	3.450	2.762	1.881	49	0
Otro hogar de tres adultos, con o sin menores	10.831	5.862	3.751	5.153	8.406
Dos adultos de 35 años o más, dos de 16 a 34 años, sin menores	0	0	0	19.051	22.339
Dos adultos de 35 años o más, dos de 16 a 34 años y un menor	2.508	1.583	3.591	987	0
Dos adultos de 35 años o más, dos de 16 a 34 años y dos o más menores	2.131	976	537	16	0
Otro hogar de cuatro adultos, con o sin menores	7.692	3.712	2.987	3.566	5.391
Cinco o más adultos, con o sin menores	16.646	6.380	5.171	12.598	15.133
Hogar con 15 ó más habitantes	537	106	35	72	110
Hogares con menores solos	858	1.117	405	48	0

\* Ver notas metodológicas

\*\*El total incluye no consta edad



ANUARIO ESTADÍSTICO 2007



	30 - 34	35 - 39	40 - 44	45 - 49	50 - 54	55 - 59	60 - 64	65 - 69	70 - 74	75 - 79	80 - 84	85 y más	
	82.107	104.440	115.603	113.586	100.322	95.616	94.772	84.500	100.860	97.487	75.498	67.171	
	14.179	12.488	11.219	10.478	9.979	11.087	12.729	0	0	0	0	0	
	16.272	15.529	13.075	10.134	7.887	7.426	6.461	0	0	0	0	0	
	0	0	0	0	0	0	0	14.155	21.797	26.624	24.335	20.958	
	0	0	0	0	0	0	0	4.950	5.836	5.585	4.531	3.912	
	3.125	5.304	5.565	2.605	774	198	135	134	171	135	65	27	
	671	1.242	1.349	795	346	139	55	40	29	26	15	7	
	22.971	18.349	14.823	14.886	15.659	18.490	24.394	0	0	0	0	0	
	0	0	0	0	0	0	0	27.998	39.016	38.968	28.194	22.081	
	10.477	17.399	16.588	11.890	4.899	1.877	1.077	849	986	678	404	286	
	4.214	15.196	22.523	11.493	2.641	624	354	224	280	200	107	78	
	971	2.760	4.146	1.902	420	117	46	37	37	35	18	8	
	0	958	2.594	7.397	11.914	15.601	17.289	11.872	7.552	3.612	1.800	1.844	
	0	1.125	4.615	10.854	5.808	1.865	1.041	705	565	315	185	169	
	0	1.231	2.418	2.252	912	383	294	223	202	96	61	70	
	5.147	5.407	5.000	6.447	6.662	6.125	6.126	7.971	11.853	11.913	8.485	8.323	
	0	419	1.556	7.943	16.129	16.757	11.276	4.176	1.747	670	431	511	
	0	383	973	2.263	2.270	1.227	771	344	196	92	59	91	
	0	522	833	833	517	362	227	158	88	57	35	28	
	2.215	2.446	2.543	2.929	2.802	2.782	3.894	5.314	6.101	4.942	3.566	4.273	
	1.857	3.645	5.661	8.314	10.571	10.455	8.536	5.305	4.343	3.491	3.154	4.272	
	8	37	122	171	132	101	67	45	61	48	53	233	
	0	0	0	0	0	0	0	0	0	0	0	0	
	25 - 29	30 - 34	35 - 39	40 - 44	45 - 49	50 - 54	55 - 59	60 - 64	65 - 69	70 - 74	75 - 79	80 - 84	85 y más
	114.996	108.808	73.588	57.353	45.122	37.209	39.246	44.595	46.300	59.484	55.248	39.778	28.031
	8.326	14.179	12.488	11.219	10.478	9.979	11.087	12.729	0	0	0	0	0
	8.329	16.272	15.529	13.075	10.134	7.887	7.426	6.461	0	0	0	0	0
	0	0	0	0	0	0	0	0	14.155	21.797	26.624	24.335	20.958
	0	0	0	0	0	0	0	0	4.950	5.836	5.585	4.531	3.912
	0	0	0	0	0	0	0	0	0	0	0	0	0
	0	0	0	0	0	0	0	0	0	0	0	0	0
	27.867	30.789	16.423	10.840	8.827	8.493	11.007	7.912	0	0	0	0	0
	3.102	5.476	7.286	8.551	7.854	6.618	6.902	15.548	25.986	30.927	22.563	10.742	3.127
	0	0	0	0	0	0	0	0	0	0	0	0	0
	0	0	0	0	0	0	0	0	0	0	0	0	0
	0	0	0	0	0	0	0	0	0	0	0	0	0
	26.222	25.154	0	0	0	0	0	0	0	0	0	0	0
	0	0	0	0	0	0	0	0	0	0	0	0	0
	0	0	0	0	0	0	0	0	0	0	0	0	0
	9.364	3.211	16.658	11.178	6.691	3.711	2.458	1.692	1.080	823	420	153	32
	16.256	3.970	0	0	0	0	0	0	0	0	0	0	0
	0	0	0	0	0	0	0	0	0	0	0	0	0
	0	0	0	0	0	0	0	0	0	0	0	0	0
	6.294	6.653	4.218	2.048	927	415	256	167	81	66	36	10	1
	9.190	3.068	956	422	200	92	93	63	31	28	17	5	1
	46	36	30	20	11	14	17	23	17	7	3	2	0
	0	0	0	0	0	0	0	0	0	0	0	0	0



## 7. Proyecciones de población

### 7.1. Población proyectada por sexo y grupos de edad a 1 de enero

Edad	2007			2012			2017		
	Ambos Sexos	Hombres	Mujeres	Ambos Sexos	Hombres	Mujeres	Ambos Sexos	Hombres	Mujeres
<b>Total</b>	<b>3.186.187</b>	<b>1.497.287</b>	<b>1.688.900</b>	<b>3.237.009</b>	<b>1.522.412</b>	<b>1.714.597</b>	<b>3.242.836</b>	<b>1.527.617</b>	<b>1.715.219</b>
0 a 4	160.253	82.105	78.148	178.363	90.994	87.369	169.441	86.472	82.969
5 a 9	132.334	67.741	64.593	153.291	78.189	75.102	168.989	85.942	83.047
10 a 14	127.835	65.347	62.488	131.858	67.382	64.476	149.796	76.318	73.478
15 a 19	136.463	69.383	67.080	131.531	66.858	64.673	133.018	67.683	65.335
20 a 24	179.846	89.880	89.966	151.461	76.123	75.338	141.101	71.052	70.049
25 a 29	259.298	129.653	129.645	204.201	101.552	102.649	169.920	84.840	85.080
30 a 34	301.445	151.878	149.567	270.083	134.404	135.679	215.196	106.578	108.618
35 a 39	278.614	139.410	139.204	296.348	147.909	148.439	265.898	131.398	134.500
40 a 44	260.546	127.034	133.512	273.497	135.430	138.067	288.032	142.496	145.536
45 a 49	226.363	107.778	118.585	255.723	123.379	132.344	266.719	130.768	135.951
50 a 54	185.876	85.178	100.698	221.516	104.381	117.135	248.340	118.708	129.632
55 a 59	173.016	77.403	95.613	180.917	81.941	98.976	213.949	99.684	114.265
60 a 64	165.041	72.473	92.568	165.528	72.760	92.768	173.021	77.090	95.931
65 a 69	141.458	61.144	80.314	153.900	65.649	88.251	155.116	66.396	88.720
70 a 74	155.363	64.969	90.394	129.443	53.743	75.700	141.555	58.218	83.337
75 a 79	132.933	52.275	80.658	135.305	53.549	81.756	114.264	45.172	69.092
80 a 84	93.060	32.702	60.358	105.988	38.888	67.100	109.315	40.720	68.595
85 y más	76.443	20.934	55.509	98.056	29.281	68.775	119.166	38.082	81.084

FUENTE: Instituto de Estadística de la Comunidad de Madrid. "Proyección de la población de la Comunidad de Madrid 2002-2017 a fecha de referencia 2005".

### 7.2. Población proyectada por Distrito y sexo a 1 de enero

Edad	2007			2012			2017		
	Ambos Sexos	Hombres	Mujeres	Ambos Sexos	Hombres	Mujeres	Ambos Sexos	Hombres	Mujeres
<b>Total</b>	<b>3.186.187</b>	<b>1.497.287</b>	<b>1.688.900</b>	<b>3.237.009</b>	<b>1.522.412</b>	<b>1.714.597</b>	<b>3.242.836</b>	<b>1.527.617</b>	<b>1.715.219</b>
01. Centro	149.197	72.226	76.971	150.854	73.079	77.775	151.329	73.364	77.965
02. Arganzuela	150.746	69.896	80.850	158.259	73.742	84.517	161.637	75.543	86.094
03. Retiro	125.515	57.129	68.386	125.080	57.182	67.898	123.737	56.820	66.917
04. Salamanca	151.275	66.918	84.357	152.338	68.311	84.027	151.651	68.671	82.980
05. Chamartín	140.062	62.813	77.249	138.028	62.334	75.694	135.089	61.416	73.673
06. Tetuán	150.192	68.517	81.675	149.780	68.767	81.013	148.385	68.530	79.855
07. Chamberí	149.265	65.331	83.934	147.432	65.732	81.700	145.528	65.743	79.785
08. Fuencarral-El Pardo	207.053	97.663	109.390	209.514	98.653	110.861	209.644	98.608	111.036
09. Moncloa-Aravaca	126.643	58.496	68.147	141.542	66.037	75.505	150.018	70.455	79.563
10. Latina	253.544	120.520	133.024	248.218	117.497	130.721	243.284	115.017	128.267
11. Carabanchel	235.813	112.035	123.778	120.474	229.102	108.628	222.902	105.714	117.188
12. Usera	136.573	65.444	71.129	143.641	68.504	75.137	145.979	69.457	76.522
13. Puente de Vallecas	233.877	112.813	121.064	221.758	106.495	115.263	212.413	101.879	110.534
14. Moratalaz	107.131	50.451	56.680	108.272	50.855	57.417	107.894	50.665	57.229
15. Ciudad Lineal	221.904	102.640	119.264	206.888	95.516	111.372	195.319	90.230	105.089
16. Hortaleza	161.703	77.316	84.387	176.969	84.172	92.797	184.882	87.719	97.163
17. Villaverde	140.740	68.759	71.981	137.626	66.851	70.775	134.761	65.301	69.460
18. Villa de Vallecas	68.628	33.509	35.119	74.190	35.922	38.268	77.163	37.189	39.974
19. Vicálvaro	72.156	35.526	36.630	88.013	42.909	45.104	97.531	47.321	50.210
20. San Blas	157.359	76.292	81.067	173.617	83.953	89.664	182.251	88.067	94.184
21. Barajas	46.811	22.993	23.818	55.888	27.273	28.615	61.439	29.908	31.531

FUENTE: Instituto de Estadística de la Comunidad de Madrid. "Proyección de la población de la Comunidad de Madrid 2002-2017 a fecha de referencia 2005".



**Fuentes, notas y conceptos del Capítulo 2**

**1. Evolución de la población de derecho**

Instituto Nacional de Estadística  
Censos de Población de España.

Las cifras de población de derecho corresponden al número de habitantes (residentes presentes y ausentes) censados en el Término Municipal de Madrid de acuerdo con la delimitación vigente en cada fecha de referencia. Por tanto, hasta 1950 no incorpora los datos correspondientes a los municipios anexionados a Madrid de: Barajas de Madrid (1949), Aravaca (1949), Canillas (1949), Canillejas (1949), Carabanchel Alto (1948), Carabanchel Bajo (1948), Chamartín de la Rosa (1947), Fuencarral (1950), Hortaleza (1949), El Pardo (1950), Vallecas (1950), Vicálvaro (1950); y hasta 1960 los referidos a Villaverde (1954).

EVOLUCIÓN DE LA POBLACION DE DERECHO (Censos de Población)			
CENSO	TÉRMINO MUNICIPAL DE MADRID (a la fecha del Censo)	MUNICIPIOS ANEXIONADOS	TÉRMINO MUNICIPAL ACTUAL
1900	540.109	35.566	575.675
1910	556.958	57.364	614.322
1920	728.937	94.774	823.711
1930	863.958	177.809	1.041.767
1940	1.096.466	226.369	1.322.835
1950	1.527.894	25.444	1.553.338

Las cifras de población referidas al 1 de noviembre de 2001 tienen, a diferencia de las anteriores fechas una consideración puramente estadística, es decir, no son cifras oficiales de población. Las cifras oficiales, a partir de 1998, son las que se derivan del procedimiento de gestión del Padrón Municipal de Habitantes y que se hacen públicas con referencia al 1 de enero de cada año.

**Ayuntamiento de Madrid. Área de Gobierno de Hacienda y Administración Pública. Dirección General de Estadística**

Renovaciones del Padrón Municipal de Habitantes a 1 de marzo de 1991 y 1 de mayo de 1996.  
Revisiones anuales del Padrón Municipal de Habitantes a 1 de enero

"El Padrón Municipal es el registro administrativo donde constan los vecinos de un municipio. Sus datos constituyen prueba de la residencia en el municipio y del domicilio habitual en el mismo..." (Ley 4/1996, de 10 de enero, por la que se modifica la Ley 7/1985, de 2 de abril, Reguladora de las Bases del Régimen Local). Su formación, mantenimiento, revisión y custodia corresponde al ayuntamiento y viene regulada por la Ley de Régimen Local y Reglamento de Población y Demarcación Territorial de las Entidades Locales.

La revisión anual del Padrón Municipal de Habitantes es realizada por el Ayuntamiento cada año como resumen de las altas y bajas por diferentes causas registradas en el mismo.



## 2. Movimiento Natural de la Población

### Instituto Nacional de Estadística

Estadísticas del Movimiento Natural de la Población.

A partir de 1975 el concepto de nacimiento en las tablas de resultados es identificado con el biológico "nacido con vida", utilizado en el campo demográfico y diferente del utilizado a efectos civiles (Art. 30 del Código Civil) y las defunciones incorporan a los nacidos con vida y fallecidos antes de las 24 horas, adoptándose de esta forma el criterio de defunción recomendado por los Organismos Internacionales.

En las estadísticas de nacimientos, defunciones y matrimonios deducidos del Movimiento Natural de la Población, los fenómenos demográficos están clasificados por la residencia, salvo que en la tabla se indique expresamente otro criterio de clasificación.

### Instituto de Estadística de la Comunidad de Madrid

Estadística del Movimiento Natural de la Población.

La Comunidad de Madrid acometió a partir de 1987, por convenio con el INE, la elaboración de las estadísticas del Movimiento Natural de la Población. Tal empeño respondía a la necesidad de aumentar la celeridad en la elaboración de los datos y ayudar a mejorar la calidad, detalle y difusión de la información.

El cambio de las fechas introducido en el Censo de Población de 1981, 1991 (1 de Marzo) y 2001 (1 de noviembre); y la Renovación del Padrón Municipal de Habitantes de 1986 (1 de Abril) y 1996 (1 de mayo), hace que los componentes del crecimiento vegetativo nacimientos y defunciones no coincidan con los correspondientes a los años naturales.

El crecimiento vegetativo entre 1975 y 1981 recoge todos los fenómenos producidos en los años 1976 a 1980 añadiéndose los observados en los dos primeros meses de 1981. Del mismo modo, las cifras de 1981 a 1986 recogen, por una parte, los nacimientos y defunciones registrados entre Marzo y Diciembre de 1981, los correspondientes a los años 1982 a 1985 y los registrados de Enero a Marzo de 1986. Los datos correspondientes al período comprendido entre el 1 de abril de 1986 y el 1 de marzo de 1991 recogen los nacimientos y defunciones registrados entre ambas fechas. Para el período 1991-1996 se recogen los datos correspondientes a los meses de Marzo a Diciembre de 1991, los de los años 1992 a 1995 y los ocurridos en los meses de Enero a Abril de 1996. En el período 1996 - 2001 se recogen los fenómenos demográficos observados entre el mes de mayo de 1996 y el mes de octubre de 2001, ambos inclusive.

El cálculo de las tasas brutas de natalidad y mortalidad se realiza sobre la población calculada a 1 de julio de cada año.



### 3. Migraciones

**Ayuntamiento de Madrid. Área de Gobierno de Hacienda y Administración Pública. Dirección General de Estadística**

Revisiones anuales del Padrón Municipal de Habitantes a 1 de enero.

### 4. Características de la población

**Ayuntamiento de Madrid. Área de Gobierno de Hacienda y Administración Pública. Dirección General de Estadística**

Revisión del Padrón Municipal de Habitantes a 1 de enero de 2007

Edad media:  $(\sum (P_u * U)) / P_t + 0,5$  U = edad anual t = Total

Edad mediana:  $E + ((P/2) - N) / n$  E = Límite del primer grupo acumulado mayor que P/2 P= Población total N= Frecuencia acumulada del grupo anterior n= Frecuencia ordinaria de ese grupo

Proporción de juventud:  $P_{(0 - 15)} * 100 / P_t$

Proporción de envejecimiento:  $P_{(65 \text{ y más})} * 100 / P_t$

Proporción de sobre-envejecimiento:  $P_{(80 \text{ y más})} * 100 / P_{(65 \text{ y más})}$

Índice de envejecimiento:  $P_{(65 \text{ y más})} * 100 / P_{(0 - 15)}$

Índice de envejecimiento:  $P_{(0 - 15)} * 100 / P_{(65 \text{ y más})}$

Índice de dependencia:  $(P_{(0 - 15)} + P_{(65 \text{ y más})}) * 100 / P_{(16 - 64)}$

Índice de estructura de la población activa:  $P_{(16 - 39)} * 100 / P_{(40 - 64)}$

Índice de reemplazamiento pob.edad activa:  $P_{(16- 19)} * 100 / P_{(60 - 64)}$

Razón de progresividad demográfica:  $P_{(0 - 4)} * 100 / P_{(5 - 9)}$

### 5. Población extranjera

**Ayuntamiento de Madrid. Área de Gobierno de Hacienda y Administración Pública. Dirección General de Estadística**

Revisión del Padrón Municipal de Habitantes a 1 de enero de 2007

(A) Extranjeros\*100/Población total

(B) Población nacida fuera de la Ciudad Madrid\*100/Población total

(C) Población nacida fuera de España\* 100/Población total



## 6. HOGARES

### **Ayuntamiento de Madrid. Área de Gobierno de Hacienda y Administración Pública. Dirección General de Estadística**

Revisión del Padrón Municipal de Habitantes a 1 de enero de 2007

Concepto de hogar en sentido amplio: grupo de personas residentes en la misma vivienda familiar utilizado por el INE en el Censo de 2001 y en la E.P.A.(www.ine.es) . Se utiliza como referencia para determinar el número de hogares los huecos físicos (viviendas) en los que hay alguna persona empadronada. Por otro lado, la identificación de residencias colectivas no resulta posible con los datos contenidos en el P.M.H. Sin embargo, a los efectos de clasificación de los hogares por tipos, se ha optado por computar por separado aquellas viviendas en las que el número de inscritos sea de quince o más aun cuando su número no llega al uno por mil del total de hogares registrados.

Los datos estadísticos referidos a hogares representan una aproximación a la realidad, pero deben ser tomados con cierta prudencia por parte de los analistas en tanto que los mismos son derivados de una fuente cuyo objeto no es tratar esta variable.

## 7. Proyecciones de población

### **Instituto de Estadística de la Comunidad de Madrid**

Proyecciones de población de la Comunidad de Madrid, 2002-2017. Recalculadas con la revisión del Padrón Continuo a 1 de enero de 2005.