

Capítulo XVI

Elecciones

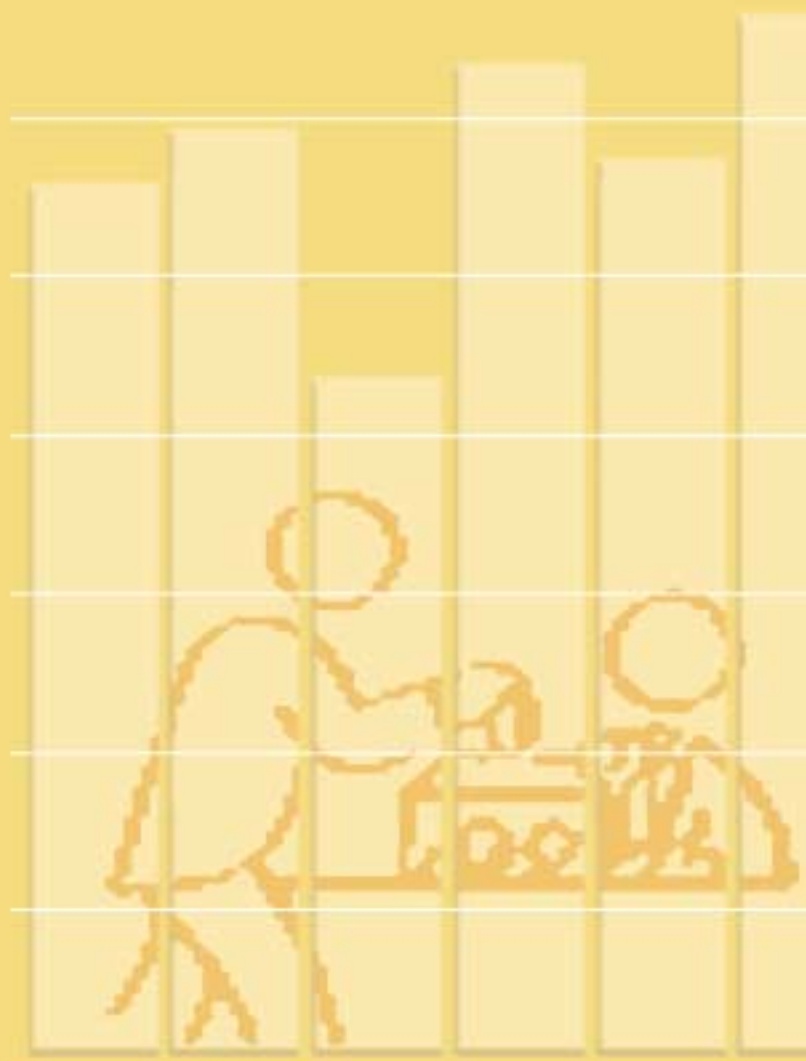

1. Resultados electorales

- 1.1. Resultados generales elecciones al Ayuntamiento de Madrid y Asamblea de Madrid de 27 de mayo de 2007
- 1.2. Resultados por Distrito en las Elecciones al Ayuntamiento de Madrid y Asamblea de Madrid de 27 de mayo de 2007.

2. Elecciones sindicales

- 2.1. Resultado de las elecciones sindicales al Ayuntamiento de Madrid de 2007 del personal funcionario municipal. Censo y votos
- 2.2. Resultado de las elecciones sindicales al Ayuntamiento de Madrid de 2007 del personal funcionario municipal. Centrales Sindicales
- 2.3. Resultado de las elecciones sindicales al Ayuntamiento de Madrid de 2007 del personal laboral municipal. Censo y votos
- 2.4. Resultado de las elecciones sindicales al Ayuntamiento de Madrid de 2007 del personal laboral. Centrales Sindicales

1. Resultados Electorales

1.1. Resultados generales elecciones al Ayuntamiento de Madrid y Asamblea de Madrid de 27 de mayo de 2007.

Ayuntamiento de Madrid			Asamblea de Madrid		
ELECTORES		2.405.455	ELECTORES		2.259.491
CENSO		2.404.697	CENSO		2.258.427
CERTIFICACIONES (CEE)		758	CERTIFICACIONES (CEE)		1.064
VOTOS (TOTAL)		1.585.441	VOTOS (TOTAL)		1.573.627
VOTOS NULOS		8.371	VOTOS NULOS		6.594
VOTOS VÁLIDOS		1.577.070	VOTOS VÁLIDOS		1.567.033
VOTOS EN BLANCO		32.066	VOTOS EN BLANCO		28.124
VOTOS A CANDIDATURAS		1.545.004	VOTOS A CANDIDATURAS		1.538.909
PP	Partido Popular	877.589	PP	Partido Popular	863.845
PSOE	Partido Socialista Obrero Español	487.887	PSOE	Partido Socialista Obrero Español	493.844
IU-CM	Izquierda Unida de la Comunidad de Madrid	136.881	IU-CM	Izquierda Unida de la Comunidad de Madrid	146.177
LV	Los Verdes	14.011	VERDES	Los Verdes	14.179
AE	Alternativa Española	6.140	PMMJ	Por un mundo más justo	3.276
PACMA	Partido Antitaurino Contra el Maltrato Animal	3.167	AE	Alternativa Española	3.113
PUM_J	Por un mundo más justo	2.501	PACMA	Partido antitaurino contra el maltrato animal	2.859
FEJ	Falange Española de las JONS	1.920	PCPE	Partido Comunista de los Pueblos de España	1.958
CDS	Centro Democrático y Social	1.681	FE-JONS	Falange Española de las JONS	1.504
DN	Democracia Nacional	1.571	DN	Democracia Nacional	1.320
PFYV	Partido Familia y Vida	1.390	MEC	Madrid es Castilla	1.243
LF	La Falange	1.353	FE	La Falange	1.124
IR	Izquierda Republicana	1.272	UC	Partido Político Unidad Ciudadana	950
PCPE	Partido Comunista de los Pueblos de España	1.253	PH	Partido Humanista	884
PM	Primero Madrid	1.163	CDE	Centro Democrático Español	824
PH	Partido Humanista	950	PM	Primero Madrid	789
CDL	Centro Democrático Liberal	834	UCL	Unión Centrista Liberal	475
TC	Tierra Comunera	821	ID	Innovación democrática	316
ID	Innovación Democrática	664	UPL	Unión por Leganés	164
FA	Falange Auténtica	530	PSTM	Partido Salvemos Telemadrid	65
TCAP	Tercio Católico de Acción Política	461			
UCL	Unión Centrista Liberal	318			
	Inmigrantes con Derechos de Igualdad y				
INDIO	Obligaciones	308			
UPL	Unión por Leganés	188			
PAIE	Partido de Alianza Iberoamericana Europea	151			

1.2. Elecciones al Ayuntamiento de Madrid y Asamblea de Madrid de 27 de mayo de 2007. Escrutinio definitivo por Distrito

Distrito/Barrio	Censo	Absten- ción	Ayuntamiento de Madrid				Censo	Absten- ción	Asamblea de Madrid			
			PP	PSOE	IU_CM	Resto			PP	PSOE	IU_CM	Resto
Total municipal ⁽¹⁾	2.405.455	820.014	877.589	487.887	136.881	42.647	2.259.491	685.864	863.845	493.844	146.177	35.043
01. Centro	94.164	34.198	29.037	19.379	8.145	1.805	92.393	33.365	28.178	18.746	9.246	1.528
02. Arganzuela	108.304	30.589	42.783	22.806	7.768	2.142	107.557	30.210	42.041	22.981	8.624	1.795
03. Retiro ⁽¹⁾	204.193	126.431	50.106	17.480	5.744	2.071	96.685	23.645	47.807	16.235	5.956	1.362
04. Salamanca ⁽¹⁾	134.297	51.949	58.937	14.931	4.093	2.158	109.552	28.432	58.262	14.813	4.588	1.760
05. Chamartín	107.821	27.115	58.169	14.289	3.942	2.055	106.672	26.363	57.930	14.368	4.626	1.511
06. Tetuán	105.756	34.694	42.155	19.453	5.463	2.160	105.053	34.306	42.000	19.713	5.919	1.585
07. Chamberí	109.931	29.308	55.271	16.224	4.940	2.047	109.049	28.755	55.031	16.379	5.713	1.403
08. Fuencarral-El Pardo	163.072	45.407	68.714	33.060	8.428	3.721	162.131	44.832	69.090	33.610	9.006	2.662
09. Moncloa-Aravaca	85.612	21.941	40.549	14.942	4.565	1.751	84.847	21.562	40.329	15.021	5.180	1.341
10. Latina	183.916	54.654	69.604	41.550	11.531	3.452	183.220	54.190	68.667	42.778	12.016	2.733
11. Carabanchel	166.247	55.538	56.248	38.696	10.282	2.878	165.440	54.947	55.546	39.157	10.815	2.557
12. Usera	89.143	32.737	24.940	23.422	5.541	1.360	88.790	32.599	24.266	23.853	5.831	1.216
13. Puente de Vallecas	165.732	61.383	36.033	50.511	13.258	2.553	165.091	60.851	34.859	51.315	13.759	2.455
14. Moratalaz	79.307	23.289	29.275	18.680	5.239	1.509	79.053	23.298	28.610	19.075	5.469	1.441
15. Ciudad Lineal	160.911	47.374	67.125	31.772	8.690	3.270	159.838	46.575	66.553	32.279	9.357	2.614
16. Hortaleza	119.205	34.581	47.123	26.283	6.804	2.114	118.126	34.120	46.277	26.729	7.219	1.718
17. Villaverde	95.140	32.792	27.195	25.827	6.408	1.567	94.766	32.542	26.667	26.438	6.539	1.338
18. Villa de Vallecas	46.895	15.822	13.018	13.164	3.504	717	46.543	15.420	12.479	13.546	3.536	881
19. Vicálvaro	45.240	14.838	12.628	12.657	3.506	823	44.992	14.748	12.178	13.070	3.535	767
20. San Blas	108.905	36.008	35.248	26.802	7.238	1.953	108.349	35.866	34.212	27.598	7.327	1.772
21. Barajas	31.664	9.366	13.386	5.965	1.792	541	31.344	9.238	12.863	6.140	1.916	604

⁽¹⁾ Incluye los datos del CERA (Censo de españoles residentes ausentes) en elecciones al Ayuntamiento de Madrid

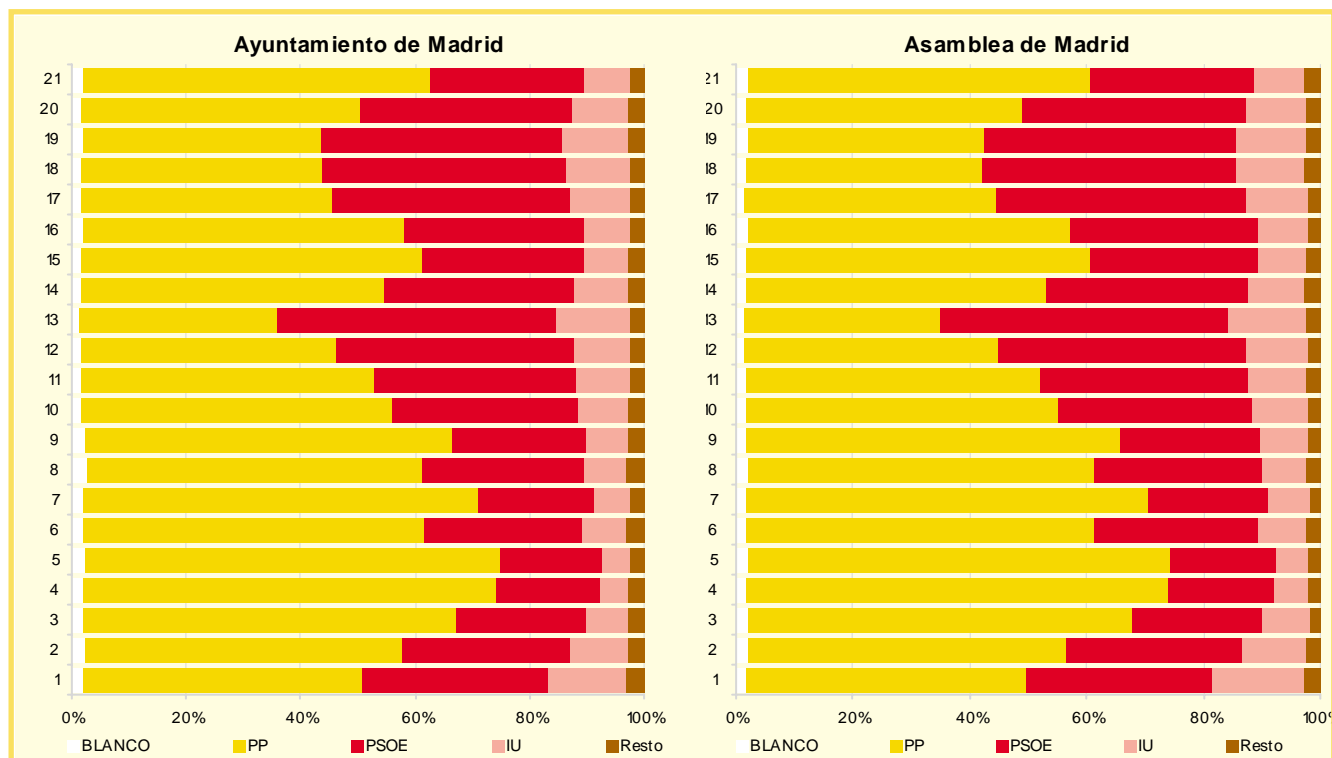

Resultados electorales al Ayuntamiento de Madrid. Votos al PP por distrito

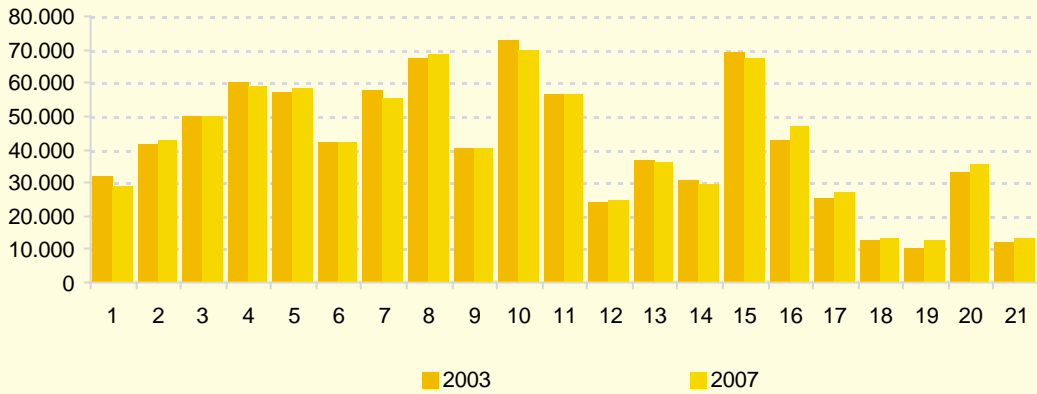

Resultados electorales al Ayuntamiento de Madrid. Votos al PSOE por distrito

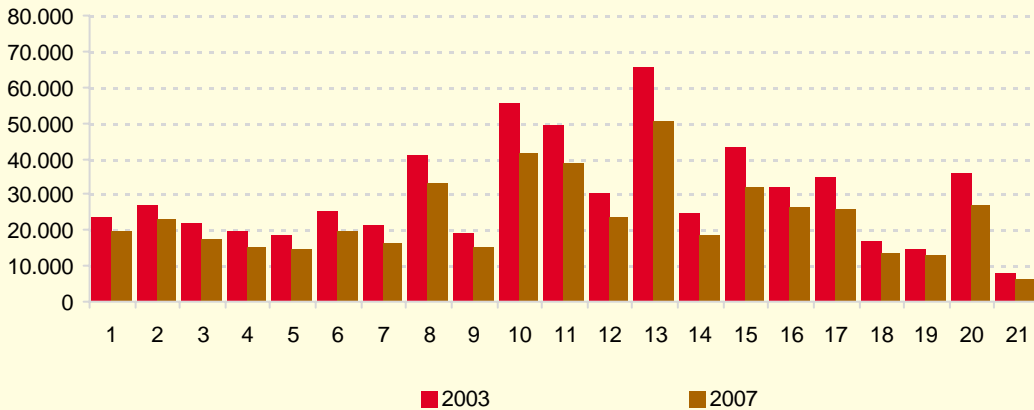

Resultados electorales al Ayuntamiento de Madrid. Votos a IU - CM por distrito

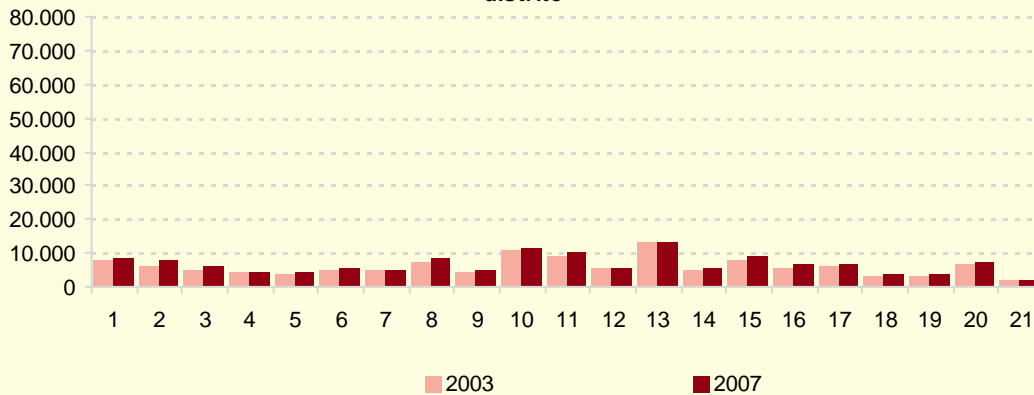

Evolución del % de votos a las principales candidaturas al Ayuntamiento de Madrid

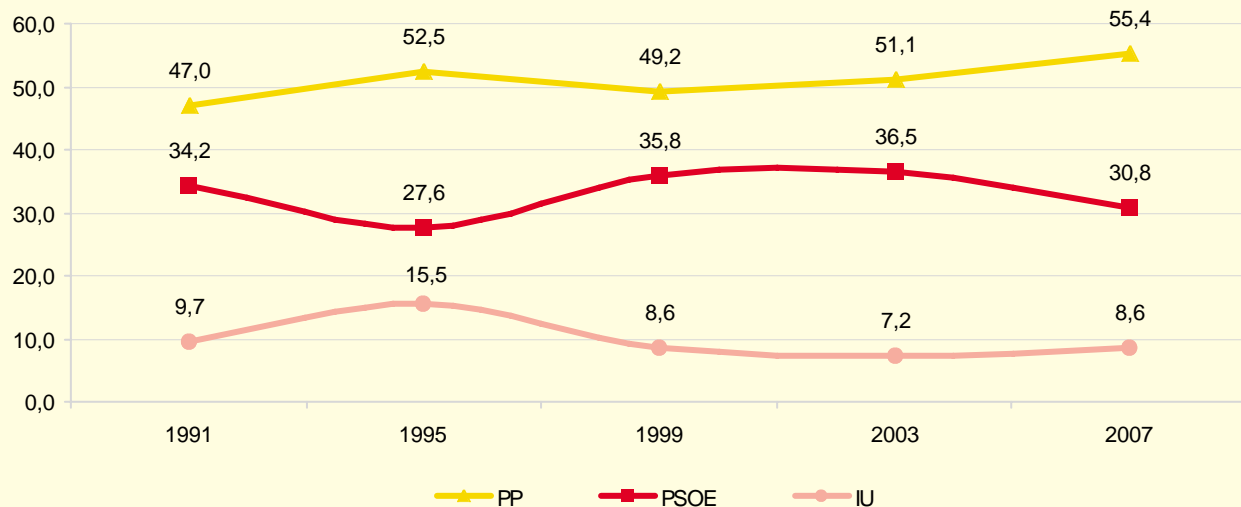

Evolución del % de votos a las principales candidaturas a la Asamblea de Madrid

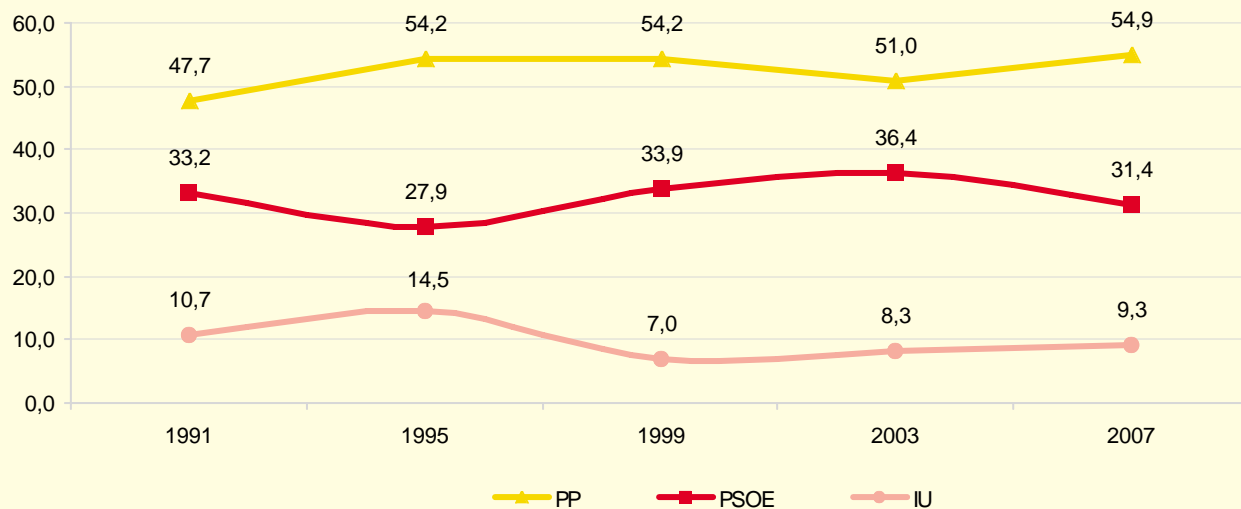

2. Elecciones Sindicales

2.1. Resultado de las elecciones sindicales al Ayuntamiento de Madrid de 2007 del personal funcionario municipal. Censo y votos

	Electores	Votos emitidos	Votos válidos	Votos nulos	Votos blanco	% participación
TOTAL	20.747	15.459	14.576	271	612	73,68
Junta de Personal Servicios Generales	11.164	7.937	7.227	222	488	71,09
Junta de Personal de Policía Municipal	6.803	5.577	5.468	33	76	81,98
Junta de Personal de Servicios a la Comunidad	2.780	1.945	1.881	16	48	69,96

FUENTE: Area de Gobierno de Hacienda y Administración Pública. Dirección General Relaciones Laborales

2.2. Resultado de las elecciones sindicales al Ayuntamiento de Madrid de 2007 del personal funcionario municipal. Centrales Sindicales

	Votos	% votos	Número de delegados	% de delegados
JUNTA PERSONAL SERVICIOS GENERALES	7.227	93,7	41	100,00
CC.OO.	2.739	35,5	18	43,90
C.G.T.	298	3,9	-	-
C.I.T.A.M.	1.012	13,1	6	14,63
C.S.I.-C.S.I.F.	1.036	13,4	7	17,07
C.S.I.T.-U.P.	317	4,1	-	-
U.G.T.	1.546	20,0	10	24,39
U.S.O.	279	3,6	-	-
JUNTA PERSONAL POLICÍA MUNICIPAL	5.468	98,64	31	100,00
CC.OO.	212	3,82	-	-
C.I.T.A.M.	140	2,53	-	-
C.P.P.M.	1.709	30,83	11	35,48
C.S.I.-C.S.I.F.	578	10,43	4	12,90
C.S.I.T.-U.P.	107	1,93	-	-
U.G.T.	392	7,07	2	6,45
U.P.M.	2.330	42,03	14	45,16
JUNTA PERSONAL SERVICIOS COMUNIDAD	1.881	97,36	23	100,00
CC.OO.	615	31,83	8	34,78
C.P.P.M.	95	4,92	-	-
C.S.I.-C.S.I.F.	366	18,94	5	21,74
C.S.I.T.-U.P.	293	15,17	4	17,39
U.G.T.	358	18,53	4	17,39
U.P.M.	154	7,97	2	8,70

FUENTE: Area de Gobierno de Hacienda y Administración Pública. Dirección General Relaciones Laborales

2.3. Resultado de las elecciones sindicales al Ayuntamiento de Madrid de 2007 del personal laboral municipal. Censo y votos

	Electores	Votos emitidos	Votos válidos	Votos nulos	Votos blanco	% participación
TOTAL	3.137	2.138	1.926	74	138	68,15
Comité Empresa Laborales. Mesa de técnicos y administrativos	1.750	1.204	1.078	32	94	68,80
Comité de Empresa Laborales. Mesa de especialistas y no cualificados	1.387	934	848	42	44	67,34

FUENTE: Área de Gobierno de Hacienda y Administración Pública. Dirección General Relaciones Laborales

2.4. Resultado de las elecciones sindicales al Ayuntamiento de Madrid de 2007 del personal laboral. Centrales Sindicales

	Votos	% votos	Número de delegados	% de delegados
COMITÉ EMPRESA LABORALES				
MESA TÉCNICOS Y ADMINISTRATIVOS	1.078	92,0	15	100,00
CC.OO.	246	21,0	4	26,67
C.G.T.	382	32,6	6	40,00
C.S.I.-C.S.I.F.	108	9,2	1	6,67
C.S.I.T.-U.P.	52	4,4	-	-
U.G.T.	290	24,74	4	26,67
COMITÉ EMPRESA LABORALES				
MESA ESPECIALISTAS Y NO CUALIFICADOS	848	95,08	12	100,00
CC.OO.	250	28,03	4	33,33
C.G.T.	146	16,37	2	16,67
C.I.T.A.M.	23	2,58	-	-
C.S.I.-C.S.I.F.	90	10,09	1	8,33
C.S.I.T.-U.P.	27	3,03	-	-
U.G.T.	312	34,98	5	41,67

FUENTE: Área de Gobierno de Hacienda y Administración Pública. Dirección General Relaciones Laborales

Fuentes, notas y conceptos del Capítulo 16

1. Elecciones. Resultados electorales

Ministerio del Interior. Delegación del Gobierno en Madrid. Comunidad de Madrid. Resultados electorales.

Censo electoral y participación. Resultados electorales

Los datos proceden de una tabulación propia realizada a partir de la información facilitada por el Ministerio del Interior y por la Comunidad de Madrid en soporte magnético, con los resultados para el municipio, por mesas electorales.

Respecto al contenido de los mismos parece conveniente efectuar las siguientes precisiones:

Candidaturas. Son las listas de candidatos pudiendo ser presentadas por:

- Los partidos y federaciones inscritos en el registro correspondiente.
- Las coaliciones constituidas por partidos y federaciones que establezcan un pacto de coalición para acudir conjuntamente a una elección.
- Las agrupaciones de electores que reúnan los requisitos establecidos por la ley.

En los cuadros de resultados las candidaturas aparecen siempre según sus siglas oficiales o en su defecto, con siglas elaboradas a partir de la primera letra de cada palabra que compone el nombre oficial de la candidatura.

Cuadro 1.2.

PP	Partido Popular
PSOE	Partido Socialista Obrero Español
IU-CM	Izquierda Unida- Comunidad de Madrid
Resto	Resto de candidaturas

