

## Capítulo II

# Demografía y Población

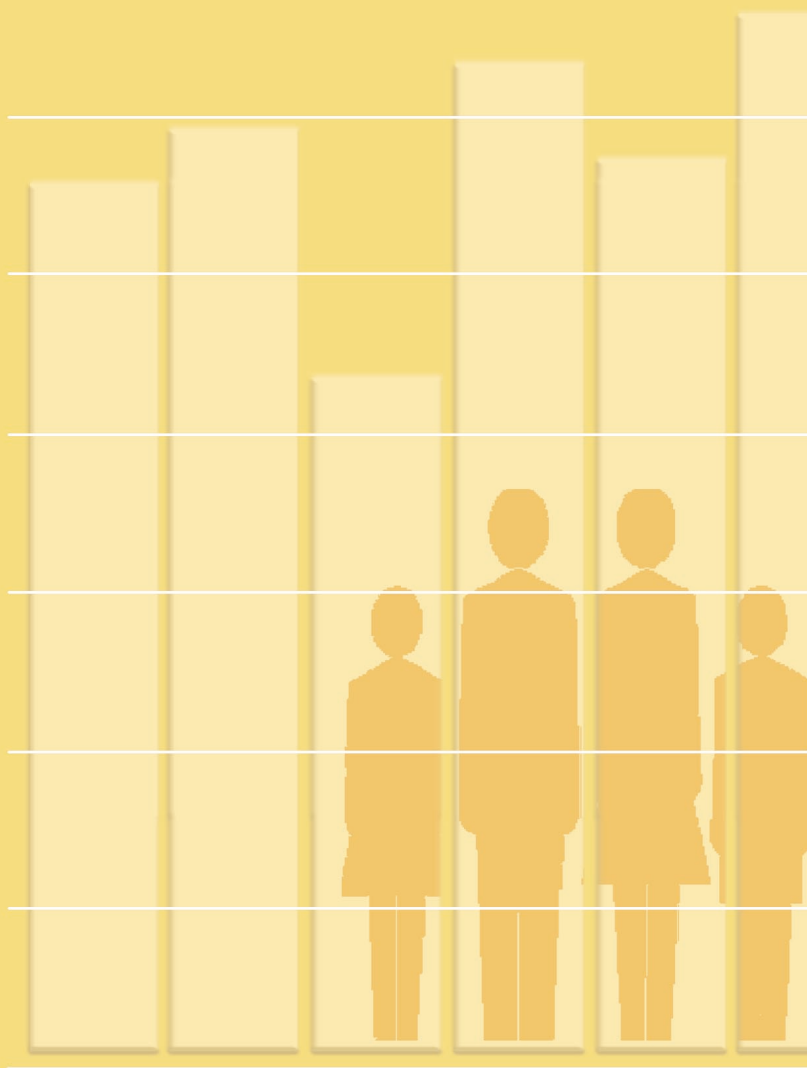

- I. Evolución de la población
  - 1.1. Evolución de la población de derecho. Operaciones censales
  - 1.2. Evolución de la población de derecho por Distrito
2. Movimiento natural de la población
  - 2.1. Natalidad, mortalidad y nupcialidad
  - 2.2. Nacidos por edad de la madre
  - 2.3. Nacidos por Distrito de residencia según el estado civil y nacionalidad de la madre
  - 2.4. Fallecidos por edad y sexo
  - 2.5. Fallecidos por sexo y grupos de edad según Distrito de residencia
  - 2.6. Tasa bruta de natalidad por Distrito (Nacimientos por mil habitantes)
  - 2.7. Tasa bruta de mortalidad por Distrito (Defunciones por mil habitantes)
  - 2.8. Matrimonios de parejas de distinto sexo que han fijado su residencia en la Ciudad de Madrid por edad de los desposados
  - 2.9. Matrimonios de distinto sexo celebrados en la Ciudad de Madrid y matrimonios que han fijado su residencia en Madrid clasificados por residencia anterior del esposo y de la esposa
  - 2.10. Matrimonios de distinto sexo por edad del esposo y de la esposa según Distrito en que han fijado su residencia
  - 2.11. Matrimonios de distinto sexo de residentes en la Ciudad de Madrid por sexo, edad y Distrito de residencia anterior al matrimonio
  - 2.12. Matrimonios civiles celebrados en las Juntas Municipales de Distrito por estado civil y edad de los contrayentes
  - 2.13. Matrimonios civiles celebrados en las Juntas Municipales de Distrito por agrupación de países de nacionalidad
  - 2.14. Matrimonios entre personas del mismo sexo celebrados en la Ciudad de Madrid y matrimonios que han fijado su residencia en la Ciudad de Madrid por sexo de los conyuges y zona donde ha fijado su residencia el matrimonio
3. Migraciones
  - 3.1. Altas y bajas por cambio de residencia (inmigración y emigración) por lugar de procedencia o destino
  - 3.2. Altas y bajas por cambio de residencia (inmigración y emigración) en el Padrón Municipal de Habitantes por Comunidad Autónoma de procedencia y destino según Distrito
  - 3.3. Altas y bajas por cambio de residencia (inmigración y emigración) clasificadas por grupo de edad y sexo
4. Características de la población
  - 4.1. Población de derecho por Distrito, grupos de edad y sexo
  - 4.2. Indicadores demográficos de edad
5. Población extranjera
  - 5.1. Población por Distrito según nacionalidad
  - 5.2. Incremento de la población por Distrito según nacionalidad
  - 5.3. Estructura demográfica de la población extranjera
  - 5.4. Incremento de la población extranjera
  - 5.5. Población extranjera clasificada por país de nacionalidad y Distrito
  - 5.6. Indicadores demográficos de inmigración
6. Clasificación de los hogares
  - 6.1. Tamaño medio de los hogares y número de miembros según Distrito
  - 6.2. Hogares clasificados por tamaño (número de miembros) y edad de la persona de más edad
  - 6.3. Hogares clasificados por tipo de hogar según edad del mayor y del menor
7. Proyecciones de población
  - 7.1. Población proyectada por sexo y grupos de edad
  - 7.2. Población proyectada por sexo y Distrito

## 1. Evolución de la población

### 1.1. Evolución de la población de derecho. Operaciones censales <sup>(1)</sup>

Fecha del Censo o Renovación del Padrón Municipal de Habitantes (PMH)	Operación Censal	Población de derecho	Crecimiento intercensal	Tasa de crecimiento (2)	Crecimiento vegetativo	Saldo migratorio
31.12.1900	Censo	540.109				
31.12.1905	PMH	547.399	7.290	0,27	3.626	3.664
31.12.1910	Censo	556.958	9.559	0,35	6.484	3.075
31.12.1915	PMH	615.075	58.117	2,09	10.179	47.938
31.12.1920	Censo	728.937	113.862	3,70	2.227	111.635
31.12.1925	PMH	773.318	44.381	1,22	22.462	21.919
31.12.1930	Censo	863.958	90.640	2,34	31.177	59.463
31.12.1935	PMH	1.020.685	156.727	3,63	34.185	122.542
31.12.1940	Censo	1.096.466	75.781	1,48	-20.943	96.724
31.12.1945	PMH	1.224.535	128.069	2,34	45.580	82.489
31.12.1950	Censo	1.527.894	303.359	4,95	52.353	251.006
31.12.1955	PMH	1.724.674	196.780	2,58	79.496	117.284
31.12.1960	Censo	2.177.123	452.449	5,25	141.430	311.019
31.12.1965	PMH	2.620.797	443.674	4,08	191.305	252.369
31.12.1970	Censo	3.120.941	500.144	3,82	217.674	282.470
31.12.1975	PMH	3.228.057	107.116	0,69	191.777	-84.661
01.03.1981	Censo	3.158.818	-69.239	-0,43	125.240	-194.479
01.04.1986	PMH	3.058.182	-100.636	-0,64	60.019	-160.655
01.03.1991	Censo	3.010.492	-47.690	-0,31	17.675	-65.365
01.05.1996	PMH	2.866.850	-143.642	-0,95	390	-144.032
01.11.2001	Censo	2.938.723	71.873	2,28	3.286	68.587

<sup>(1)</sup> Ver Fuentes, notas y conceptos <sup>(2)</sup> Promedio anual

FUENTE: Instituto Nacional de Estadística. Censos de Población y Padrón Municipal de Habitantes

Evolución de la población de derecho. Operaciones censales

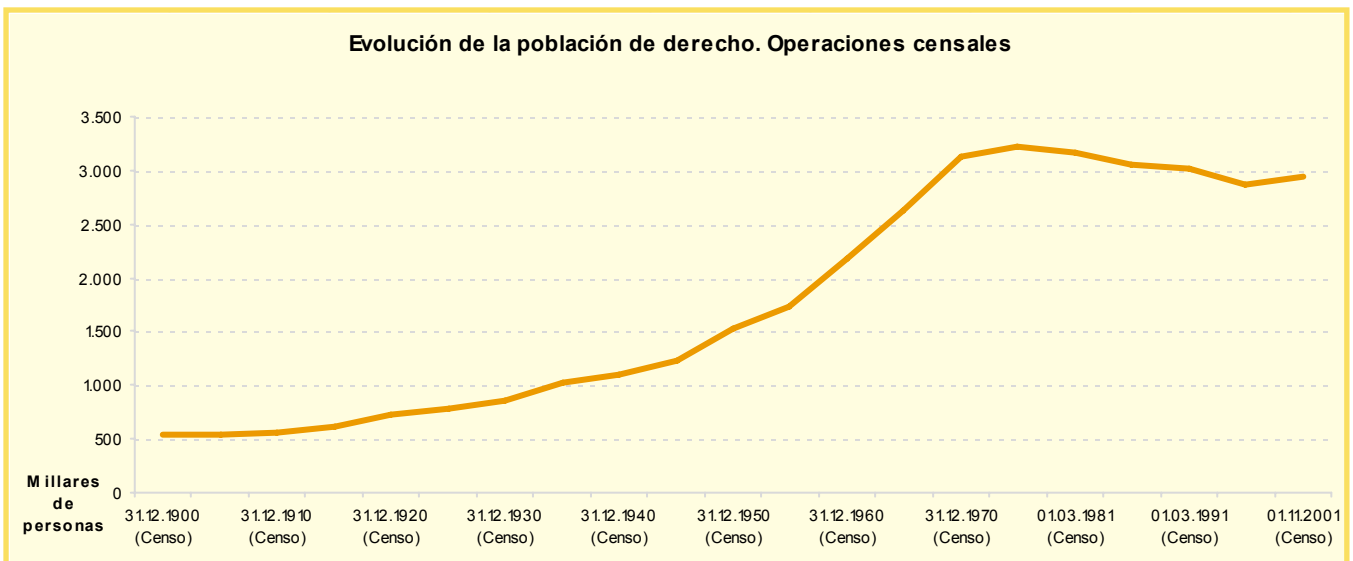

## 1.2. Evolución de la población de derecho por Distrito

Distrito	Renovación	Revisiones anuales a 1 de enero								
	padronal	01/05/1996	2001	2002	2003	2004	2005	2006	2007	2008
<b>Total</b>	<b>2.866.850</b>	<b>2.982.926</b>	<b>3.043.535</b>	<b>3.124.892</b>	<b>3.162.304</b>	<b>3.167.424</b>	<b>3.205.334</b>	<b>3.187.062</b>	<b>3.238.208</b>	<b>3.273.006</b>
01. Centro	122.615	133.809	139.431	146.443	150.159	148.714	149.718	141.396	142.270	143.674
02. Arganzuela	114.700	130.829	137.022	143.867	146.402	146.833	148.797	149.577	152.744	154.345
03. Retiro	120.445	123.736	124.888	126.477	126.283	126.058	125.978	124.530	124.258	123.969
04. Salamanca	142.001	146.168	147.350	149.264	151.366	150.775	151.254	146.763	147.707	147.961
05. Chamartín	135.301	138.941	139.987	142.626	142.735	141.302	142.045	143.778	145.088	146.347
06. Tetuán	135.367	140.951	144.700	149.200	150.834	150.379	152.615	152.206	154.470	156.658
07. Chamberí	144.889	147.498	148.570	151.230	151.766	150.810	150.631	145.593	145.934	145.794
08. Fuencarral-El Pardo	199.253	206.793	207.748	210.583	209.361	206.688	209.255	212.710	220.085	225.954
09. Moncloa-Aravaca	102.022	109.637	112.278	116.531	118.297	118.815	119.322	117.356	118.068	118.724
10. Latina	255.741	253.014	255.545	258.667	259.199	257.431	258.761	256.644	258.476	258.012
11. Carabanchel	217.868	220.198	226.138	233.602	237.093	239.782	246.076	248.350	253.678	256.973
12. Usera	113.706	116.037	121.130	124.665	129.015	132.145	135.876	136.391	139.594	141.189
13. Puente de Vallecas	224.882	228.548	232.520	237.899	240.917	241.661	243.474	241.907	244.151	245.180
14. Moratalaz	105.456	106.596	107.405	108.248	107.877	106.858	106.344	104.923	104.494	103.704
15. Ciudad Lineal	213.705	223.745	227.799	232.846	233.730	231.029	231.364	226.805	228.171	229.290
16. Hortaleza	140.517	146.493	148.035	151.746	152.483	153.848	158.221	161.661	168.702	172.388
17. Villaverde	123.476	126.501	130.417	135.540	140.205	143.388	146.859	146.184	148.252	149.727
18. Villa de Vallecas	60.383	62.132	62.978	64.177	65.162	65.842	66.846	67.163	73.281	80.711
19. Vicálvaro	41.336	51.887	54.477	57.573	61.165	63.881	66.563	66.299	68.716	70.050
20. San Blas	119.395	133.247	137.445	143.405	146.963	148.985	151.912	153.128	155.795	157.367
21. Barajas	33.792	36.166	37.672	40.303	41.292	42.200	43.423	43.698	44.274	44.989

FUENTE: Área de Gobierno de Hacienda y Administración Pública. Dirección General de Estadística. Padrón Municipal de Habitantes

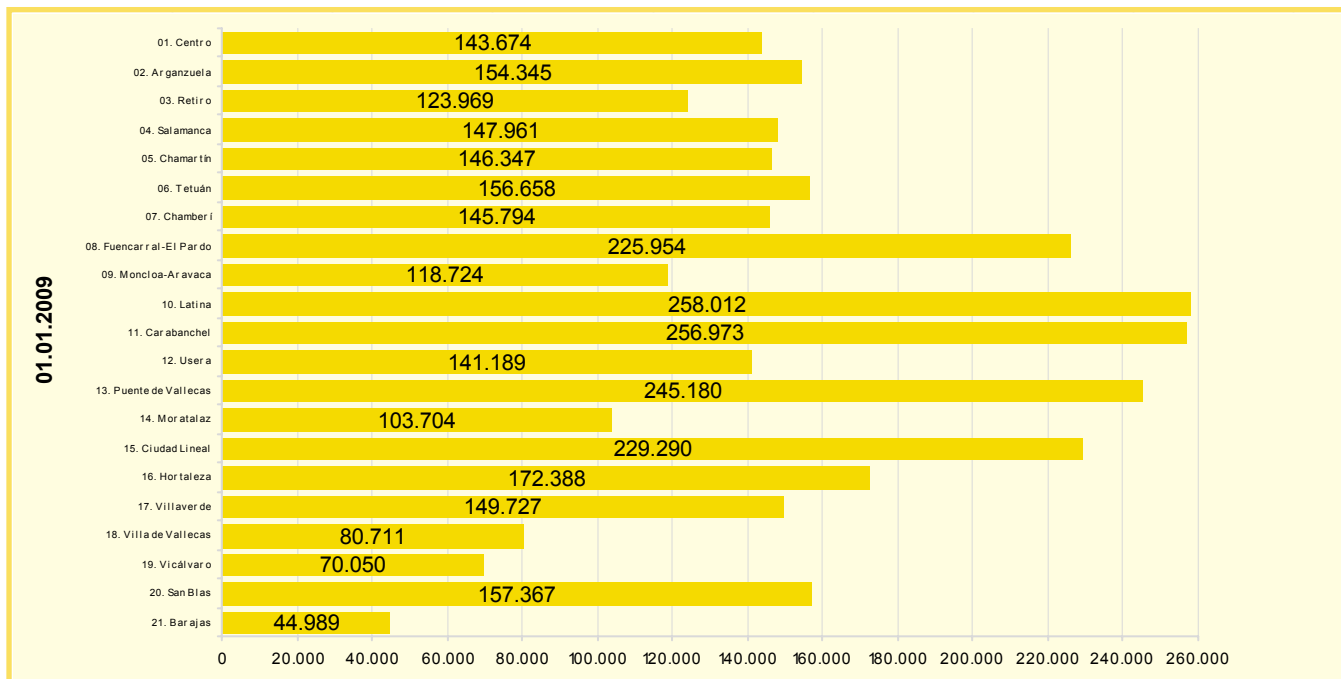

## 2. Movimiento natural de la población

### 2.1. Natalidad, mortalidad y nupcialidad

Años	Naci- mientos	Tasa de Nata- lidad	Defun- ciones	Tasa de Morta- lidad	Matri- monios	Tasa de Nupcia- lidad	Años	Naci- mientos	Tasa de Nata- lidad	Defun- ciones	Tasa de Morta- lidad	Matri- monios	Tasa de Nupcia- lidad
1968	63.691	22,27	20.197	7,06	23.024	8,05	1988	27.757	9,14	24.420	8,04	16.236	5,35
1969	63.718	21,51	21.305	7,19	23.637	7,98	1989	27.740	9,16	24.613	8,13	16.881	5,58
1970	62.609	20,41	20.494	6,68	24.908	8,12	1990	26.745	8,86	25.724	8,53	17.118	5,67
1971	63.077	20,14	21.773	6,95	25.356	8,10	1991	26.467	8,82	26.227	8,74	17.251	5,75
1972	61.081	19,37	20.842	6,61	25.778	8,18	1992	26.763	9,00	25.116	8,45	16.911	5,69
1973	58.650	18,48	21.461	6,76	26.414	8,32	1993	26.039	8,88	25.622	8,74	15.853	5,41
1974	58.711	18,37	21.504	6,73	25.487	7,98	1994	24.992	8,57	25.046	8,58	15.430	5,29
1975	58.479	18,19	22.568	7,02	24.967	7,76	1995	24.717	8,55	26.270	9,09	15.365	5,32
1976	57.294	17,78	22.356	6,94	22.356	6,94	1996	24.687	8,60	25.662	8,94	14.628	5,10
1977	53.569	16,69	22.798	7,10	21.486	6,70	1997	25.260	8,74	24.922	8,63	14.262	4,94
1978	48.596	15,21	22.816	7,14	19.383	6,07	1998	24.601	8,48	26.236	9,04	14.948	5,15
1979	43.921	13,80	22.216	6,98	17.549	5,52	1999	26.023	8,96	26.412	9,09	15.162	5,22
1980	41.246	13,01	22.988	7,25	17.925	5,65	2000	28.022	9,52	26.061	8,85	15.759	5,35
1981	40.225	12,76	24.440	7,76	16.263	5,16	2001	29.603	9,82	26.164	8,68	15.375	5,10
1982	39.574	12,63	23.192	7,40	18.050	5,76	2002	31.005	10,05	26.521	8,60	15.262	4,95
1983	35.933	11,55	24.580	7,90	18.250	5,86	2003	32.333	10,29	27.654	8,80	14.889	4,73
1984	34.364	11,11	24.002	7,76	17.845	5,77	2004	32.851	10,38	26.527	8,38	15.077	4,76
1985	32.312	10,52	24.821	8,08	16.845	5,48	2005	32.407	10,17	27.056	8,49	14.195	4,45
1986	29.668	9,71	23.399	7,66	17.201	5,63	2006	33.263	10,41	26.285	8,22	14.786	4,63
1987	28.682	9,42	23.733	7,79	16.601	5,45	2007	34.511	10,74	26.934	8,38	13.943	4,34

FUENTE: Área de Gobierno de Hacienda y Administración Pública. Dirección General de Estadística. I.N.E. Movimiento Natural de la Población Española. Instituto de Estadística de la Comunidad de Madrid. Estadísticas del Movimiento Natural de la Población.

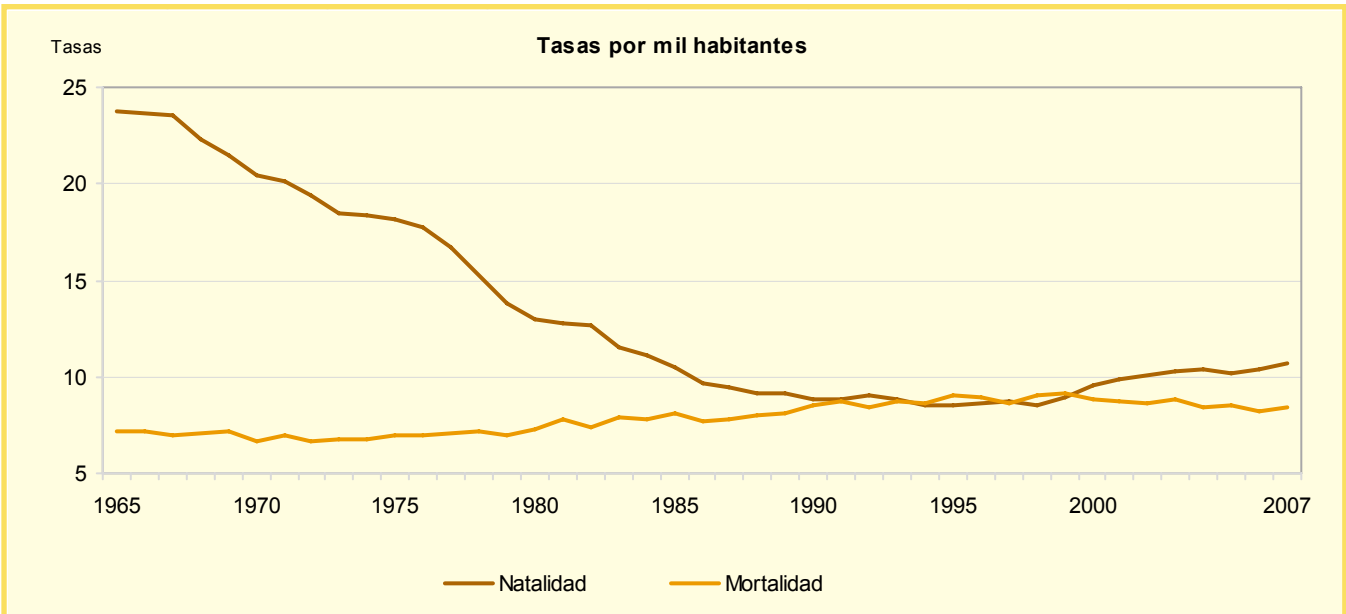

## 2.2. Nacidos por edad de la madre

Grupos de edad	Años													
	1994	1995	1996	1997	1998	1999	2000	2001	2002	2003	2004	2005	2006	2007
<b>Total</b>	<b>24.992</b>	<b>24.717</b>	<b>24.687</b>	<b>25.260</b>	<b>24.601</b>	<b>26.021</b>	<b>28.028</b>	<b>29.603</b>	<b>31.005</b>	<b>32.333</b>	<b>32.851</b>	<b>32.407</b>	<b>33.263</b>	<b>34.511</b>
Menos 15	4	10	7	7	-	-	-	6	20	19	15	17	14	22
De 15 a 19	559	504	473	482	489	588	638	720	854	954	841	894	983	1.031
De 20 a 24	2.209	1.937	1.802	1.801	1.687	1.875	2.186	2.657	2.943	2.841	3.029	2.807	2.849	3.195
De 25 a 29	7.951	7.137	6.770	6.379	5.598	5.581	5.991	6.067	6.394	6.561	6.529	6.193	6.133	6.309
De 30 a 34	9.994	10.527	10.708	11.253	10.978	11.392	11.933	12.025	12.272	12.580	12.771	12.719	13.032	12.902
De 35 a 39	3.714	4.032	4.309	4.636	5.056	5.730	6.375	7.030	7.274	7.985	8.146	8.105	8.479	9.107
De 40 a 44	533	549	598	677	758	828	852	1.045	1.187	1.317	1.456	1.591	1.651	1.809
De 45 a 49	28	21	20	24	35	27	47	47	52	72	60	77	112	126
De 50 y más	-	-	-	1	-	-	-	6	9	4	4	4	10	10

FUENTE: Instituto de Estadística de la Comunidad de Madrid. Estadística del Movimiento Natural de la Población

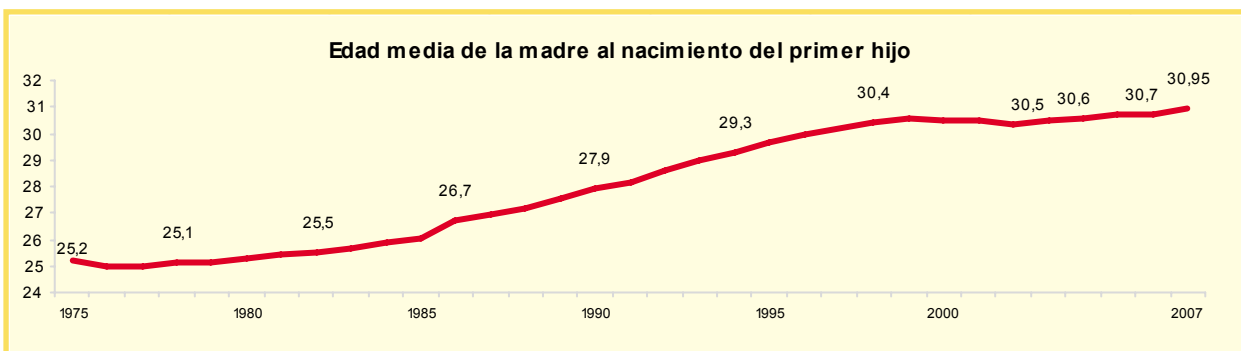

## 2.3. Nacidos por Distrito de residencia según el estado civil y nacionalidad de la madre en 2007

Distritos	Total Nacidos	Casada		No casada		Madre Extranjera							
		Nacidos	%	Nacidos	%	Total	< 15	15-19	20-24	25-29	30-34	35-39	40 y +
<b>Total</b>	<b>34.511</b>	<b>22.391</b>	<b>64,9</b>	<b>12.120</b>	<b>35,1</b>	<b>10.123</b>	13	555	2.115	3.121	2.675	1.315	329
01. Centro	1.455	790	54,3	665	45,7	588	1	25	118	160	165	93	26
02. Arganzuela	1.523	1.034	67,9	489	32,1	428	0	23	86	134	121	49	15
03. Retiro	937	719	76,7	218	23,3	189	1	7	34	53	61	27	6
04. Salamanca	1.087	816	75,1	271	24,9	243	0	8	30	68	76	51	10
05. Chamartín	1.468	1.159	79,0	309	21,0	298	0	9	47	87	79	53	23
06. Tetuán	1.703	992	58,3	711	41,7	689	0	43	143	194	188	93	28
07. Chamberí	1.074	756	70,4	318	29,6	279	0	14	50	77	69	55	14
08. Fuencarral-El Pardo	2.519	1.914	76,0	605	24,0	399	1	23	59	113	122	69	12
09. Moncloa-Aravaca	1.272	934	73,4	338	26,6	261	1	12	48	77	82	33	8
10. Latina	2.497	1.439	57,6	1.058	42,4	967	0	64	228	319	214	115	27
11. Carabanchel	2.746	1.593	58,0	1.153	42,0	1.066	1	66	231	354	268	125	21
12. Usera	1.839	1.010	54,9	829	45,1	692	3	39	179	207	181	65	18
13. Puente de Vallecas	2.818	1.477	52,4	1.341	47,6	1.096	1	56	245	361	266	135	32
14. Moratalaz	812	514	63,3	298	36,7	181	1	6	27	60	59	24	4
15. Ciudad Lineal	2.183	1.404	64,3	779	35,7	719	0	35	134	255	187	85	23
16. Hortaleza	2.035	1.521	74,7	514	25,3	340	1	13	60	104	103	49	10
17. Villaverde	1.941	1.153	59,4	788	40,6	760	1	58	182	227	183	85	24
18. Villa de Vallecas	858	542	63,2	316	36,8	191	1	10	52	55	52	17	4
19. Vicálvaro	1.310	925	70,6	385	29,4	252	0	14	65	65	74	22	12
20. San Blas	1.899	1.274	67,1	625	32,9	399	0	25	82	134	95	55	8
21. Barajas	535	425	79,4	110	20,6	86	0	5	15	17	30	15	4

FUENTE: Instituto de Estadística de la Comunidad de Madrid. Estadística del Movimiento Natural de la Población

2.4. Fallecidos por edad y sexo

Sexo/ Edad	1998	1999	2000	2001	2002	2003	2004	2005	2006	2007
<b>HOMBRES</b>	<b>13.485</b>	<b>13.489</b>	<b>13.373</b>	<b>13.549</b>	<b>13.472</b>	<b>13.828</b>	<b>13.192</b>	<b>13.449</b>	<b>13.080</b>	<b>13.272</b>
Menos de 1	79	56	69	77	84	77	85	74	65	67
De 1 a 4	12	14	17	13	17	16	15	16	13	6
De 5 a 9	14	9	8	8	16	10	8	4	6	10
De 10 a 14	9	14	12	7	12	7	7	16	9	11
De 15 a 19	40	25	22	31	24	52	29	33	21	29
De 20 a 24	86	59	72	84	73	71	46	42	41	48
De 25 a 29	131	100	107	102	111	95	93	65	81	61
De 30 a 34	199	181	152	167	156	163	133	103	101	92
De 35 a 39	245	231	256	258	228	220	210	200	163	163
De 40 a 44	233	248	271	252	287	309	269	273	254	260
De 45 a 49	293	291	311	296	306	308	313	368	413	350
De 50 a 54	436	448	433	441	401	407	409	410	384	425
De 55 a 59	562	589	569	568	603	598	615	575	586	554
De 60 a 64	1010	923	862	849	721	802	732	758	763	748
De 65 a 69	1475	1.545	1.485	1.364	1.274	1.213	1.093	1.084	975	942
De 70 a 74	1923	1.915	1.941	1.989	1.912	1.936	1.799	1.791	1.737	1.637
De 75 a 79	2140	2.140	2.219	2.190	2.170	2.269	2.252	2.208	2.228	2.264
De 80 a 84	1980	1.966	1.912	2.015	2.185	2.278	2.241	2.334	2.363	2.443
De 85 a 89	1624	1.677	1.591	1.727	1.696	1.716	1.534	1.712	1.545	1.788
De 90 a 94	757	832	782	859	917	964	986	1.058	990	978
De 95 y más	237	226	282	252	279	317	323	325	342	396
<b>MUJERES</b>	<b>12.751</b>	<b>12.923</b>	<b>12.688</b>	<b>12.615</b>	<b>13.049</b>	<b>13.826</b>	<b>13.335</b>	<b>13.607</b>	<b>13.205</b>	<b>13.662</b>
Menos de 1	51	46	67	47	64	63	65	50	40	53
De 1 a 4	14	16	9	15	8	15	11	10	10	20
De 5 a 9	8	5	3	4	10	7	9	3	5	4
De 10 a 14	8	14	10	10	5	7	6	7	7	6
De 15 a 19	18	18	19	13	16	15	16	19	16	11
De 20 a 24	37	39	21	21	28	34	18	23	14	15
De 25 a 29	58	36	38	40	38	40	37	26	16	29
De 30 a 34	67	57	55	59	56	51	52	42	41	40
De 35 a 39	69	85	90	104	98	108	87	76	76	77
De 40 a 44	127	115	147	134	137	137	112	133	136	120
De 45 a 49	153	135	152	161	155	186	170	197	178	178
De 50 a 54	214	200	227	222	198	212	219	185	201	243
De 55 a 59	256	277	278	261	284	291	264	267	248	269
De 60 a 64	432	426	384	358	329	351	348	376	375	413
De 65 a 69	724	705	750	629	641	639	573	532	504	467
De 70 a 74	1140	1.079	1.091	1.074	1.043	1.071	1.030	1.001	1.000	946
De 75 a 79	1666	1.732	1.688	1.653	1.635	1.765	1.600	1.633	1.587	1.618
De 80 a 84	2315	2.325	2.168	2.167	2.276	2.398	2.462	2.541	2.364	2.475
De 85 a 89	2721	2.839	2.664	2.770	2.834	2.870	2.803	2.820	2.803	2.855
De 90 a 94	1893	1.984	1.929	1.950	2.213	2.404	2.396	2.417	2.379	2.528
De 95 y más	780	790	898	923	981	1.162	1.057	1.249	1.205	1.295



FUENTE: Instituto de Estadística de la Comunidad de Madrid. "Estadísticas del Movimiento Natural de la Población"

### 2.5. Fallecidos por sexo y edad según Distrito de residencia en 2007

Distrito	Total	Hombres					Mujeres				
		Total	0 a 19	20 a 44	45 a 69	70 y más	Total	0 a 19	20 a 44	45 a 69	70 y más
<b>Total</b>	<b>26.934</b>	<b>13.272</b>	<b>123</b>	<b>624</b>	<b>3.019</b>	<b>9.506</b>	<b>13.662</b>	<b>94</b>	<b>281</b>	<b>1.570</b>	<b>11.717</b>
01. Centro	1.568	713	1	34	187	491	855	3	16	97	739
02. Arganzuela	1.136	534	2	24	107	401	602	5	8	65	524
03. Retiro	1.168	532	8	17	115	392	636	4	13	58	561
04. Salamanca	1.478	603	1	20	122	460	875	3	10	77	785
05. Chamartín	1.462	636	7	20	121	488	826	5	11	77	733
06. Tetuán	1.447	727	5	28	133	561	720	3	12	86	619
07. Chamberí	1.590	669	2	28	142	497	921	2	13	86	820
08. Fuencarral-El Pardo	1.492	771	11	40	207	513	721	9	13	112	587
09. Moncloa-Aravaca	1.213	535	6	20	107	402	678	8	15	61	594
10. Latina	1.963	998	7	53	231	707	965	4	24	132	805
11. Carabanchel	2.033	1.085	15	56	238	776	948	10	15	100	823
12. Usera	1.128	572	8	33	132	399	556	3	12	74	467
13. Puente de Vallecas	2.294	1.219	13	76	268	862	1.075	4	31	116	924
14. Moratalaz	748	372	0	18	74	280	376	2	10	58	306
15. Ciudad Lineal	1.982	985	12	37	219	717	997	4	18	123	852
16. Hortaleza	982	514	6	24	146	338	468	6	14	60	388
17. Villaverde	1.033	581	9	28	122	422	452	8	14	65	365
18. Villa de Vallecas	424	225	3	11	74	137	199	2	10	26	161
19. Vicálvaro	341	201	1	11	60	129	140	1	6	25	108
20. San Blas	1.198	658	5	42	170	441	540	7	13	57	463
21. Barajas	254	142	1	4	44	93	112	1	3	15	93

FUENTE: Instituto de Estadística de la Comunidad de Madrid. "Estadística del Movimiento Natural de la Población"

Tasa Bruta de Natalidad por Distrito en 2007

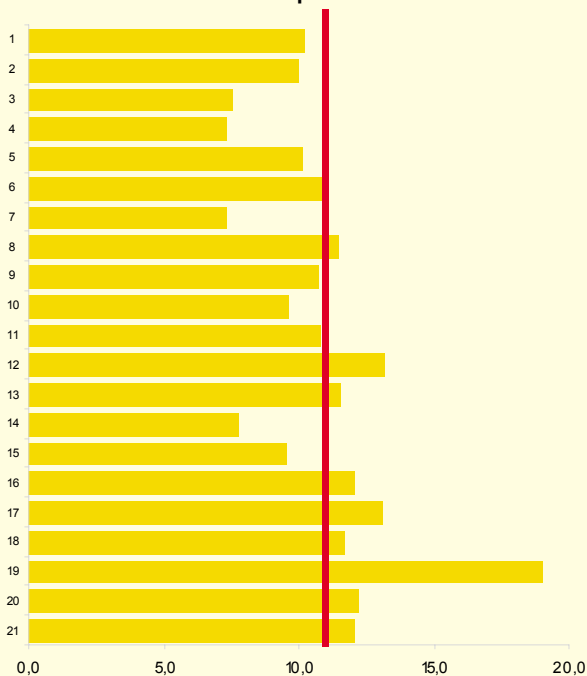

Tasa Bruta de Mortalidad por Distrito en 2007

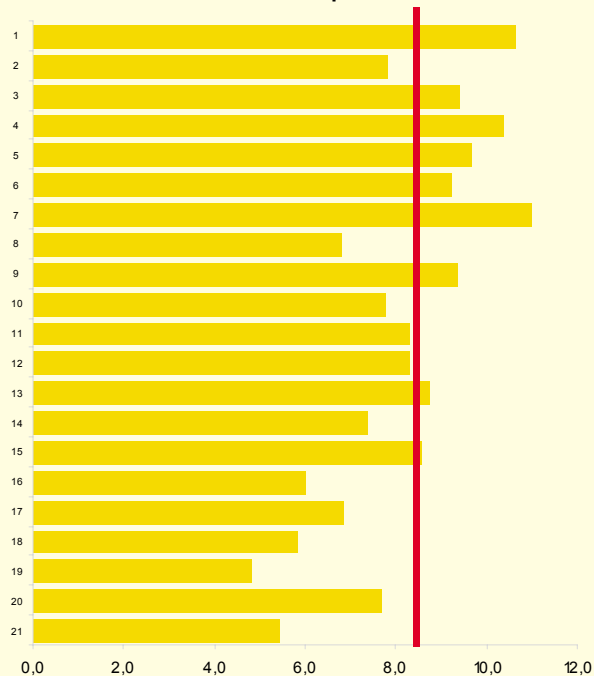



## 2.6. Tasa bruta de natalidad por Distrito (Nacimientos por mil habitantes)

Distrito	1995	1996	1997	1998	1999	2000	2001	2002	2003	2004	2005	2006	2007
<b>Total</b>	<b>8,55</b>	<b>8,60</b>	<b>8,74</b>	<b>8,48</b>	<b>8,96</b>	<b>9,52</b>	<b>9,82</b>	<b>10,05</b>	<b>10,29</b>	<b>10,38</b>	<b>10,17</b>	<b>10,41</b>	<b>10,74</b>
01. Centro	10,26	9,98	9,84	9,01	9,57	9,72	9,95	10,59	10,11	10,08	9,56	9,22	10,23
02. Arganzuela	8,61	8,91	9,31	9,33	10,37	10,78	11,03	10,96	11,20	9,21	10,12	9,89	9,97
03. Retiro	7,32	7,01	7,00	6,92	7,36	7,71	7,73	8,16	8,21	6,19	7,94	8,14	7,54
04. Salamanca	7,91	8,46	8,11	8,10	8,13	8,06	8,67	8,56	8,77	8,98	8,16	8,54	7,36
05. Chamartín	9,94	9,65	9,31	9,10	9,12	9,72	9,40	9,87	9,82	9,81	9,79	8,98	10,12
06. Tetuán	8,71	8,53	8,67	8,68	8,37	9,55	9,70	10,38	10,25	10,84	9,62	10,01	11,02
07. Chamberí	8,03	8,06	7,29	7,08	8,11	8,12	8,33	8,67	8,17	7,54	7,63	7,87	7,36
08. Fuencarral-El Pardo	8,17	8,37	8,23	8,51	8,73	8,88	9,42	9,35	9,03	9,16	9,20	10,98	11,45
09. Moncloa-Aravaca	8,80	8,96	9,69	9,18	10,29	10,33	11,54	11,19	11,79	12,04	10,10	9,95	10,77
10. Latina	6,92	6,95	7,65	7,15	7,62	8,01	8,54	8,41	8,64	9,30	9,04	8,63	9,66
11. Carabanchel	7,93	7,87	7,95	7,17	7,99	8,33	8,98	9,44	10,12	10,17	10,90	11,88	10,82
12. Usera	8,31	8,31	8,39	8,46	9,19	9,02	9,73	10,12	11,74	13,40	12,49	13,50	13,17
13. Puente de Vallecas	9,94	10,25	10,31	9,78	10,02	10,39	10,07	10,15	10,58	10,68	10,15	10,43	11,54
14. Moratalaz	8,01	8,38	8,52	8,00	7,90	9,10	8,64	9,28	9,27	8,58	8,66	8,49	7,77
15. Ciudad Lineal	8,52	8,89	8,59	8,58	9,11	9,78	10,38	10,10	10,35	9,31	9,69	9,05	9,57
16. Hortaleza	8,70	9,01	9,88	8,86	9,69	10,75	10,06	10,40	10,17	12,42	10,93	11,07	12,06
17. Villaverde	9,36	9,05	9,39	9,36	9,79	10,25	10,93	11,12	11,66	12,62	12,08	12,78	13,09
18. Villa de Vallecas	11,97	10,40	11,60	10,56	9,95	11,46	11,17	11,04	11,13	9,48	10,61	10,69	11,71
19. Vicálvaro	8,89	9,48	11,06	12,78	12,78	14,28	13,84	14,62	15,80	18,71	17,16	17,49	19,06
20. San Blas	7,91	7,45	7,77	7,86	9,42	11,74	12,40	12,50	13,14	12,62	13,02	13,23	12,19
21. Barajas	9,05	9,93	9,81	8,83	8,74	10,20	12,24	14,03	15,17	18,47	14,46	14,76	12,08

FUENTE: Instituto de Estadística de la Comunidad de Madrid. "Estadísticas del Movimiento Natural de la Población"

## 2.7. Tasa bruta de mortalidad por Distrito (Defunciones por mil habitantes)

Distrito	1995	1996	1997	1998	1999	2000	2001	2002	2003	2004	2005	2006	2007
<b>Total</b>	<b>9,09</b>	<b>8,94</b>	<b>8,63</b>	<b>9,04</b>	<b>9,09</b>	<b>8,85</b>	<b>8,68</b>	<b>8,60</b>	<b>8,80</b>	<b>8,38</b>	<b>8,49</b>	<b>8,22</b>	<b>8,38</b>
01. Centro	15,25	14,19	13,01	14,37	13,97	12,61	11,94	11,31	11,09	9,65	10,09	9,95	10,63
02. Arganzuela	10,12	10,11	8,90	9,81	9,11	8,32	8,38	8,37	8,01	8,20	8,66	8,21	7,81
03. Retiro	8,79	8,47	8,34	9,02	9,17	9,09	8,70	9,64	10,38	9,50	9,44	9,30	9,38
04. Salamanca	12,05	12,16	11,50	12,74	12,59	11,80	11,87	10,68	11,51	10,37	10,72	10,53	10,35
05. Chamartín	8,68	9,30	9,13	9,04	9,27	9,83	9,26	9,22	9,63	9,63	9,17	9,26	9,64
06. Tetuán	10,98	10,60	10,29	10,75	11,07	10,78	10,65	9,85	10,49	10,05	9,74	9,08	9,23
07. Chamberí	13,22	12,78	11,72	12,44	12,50	11,95	11,94	11,60	11,31	11,16	11,54	10,90	10,99
08. Fuencarral-El Pardo	6,75	6,44	6,21	6,48	6,47	6,86	6,58	6,53	7,35	7,24	7,29	6,90	6,81
09. Moncloa-Aravaca	9,76	9,12	9,55	10,30	10,14	9,74	9,74	9,58	9,86	8,94	8,30	8,36	9,35
10. Latina	7,80	7,68	7,39	8,05	8,12	8,23	7,81	8,18	8,31	7,79	8,07	7,94	7,78
11. Carabanchel	9,22	9,44	9,29	9,35	9,74	9,37	9,15	9,12	9,02	8,48	8,62	8,66	8,31
12. Usera	9,55	9,49	8,93	9,72	9,05	9,40	8,49	8,90	9,01	7,98	8,28	8,57	8,31
13. Puente de Vallecas	8,89	8,54	8,46	8,58	8,97	8,44	8,87	8,37	8,48	8,44	8,43	8,06	8,74
14. Moratalaz	7,03	6,90	6,95	7,43	7,32	7,33	7,63	7,83	8,00	7,39	8,15	7,54	7,37
15. Ciudad Lineal	8,36	8,33	8,38	8,16	8,55	8,03	7,91	8,27	7,87	8,16	8,39	8,37	8,57
16. Hortaleza	6,10	6,37	6,42	6,73	7,16	6,73	6,91	6,44	6,98	6,55	6,89	6,23	5,99
17. Villaverde	7,85	7,30	7,21	7,33	7,26	7,33	7,10	7,35	7,91	7,13	6,70	6,72	6,85
18. Villa de Vallecas	5,69	5,82	6,07	6,18	6,35	5,85	6,52	6,50	5,30	6,99	6,10	5,87	5,82
19. Vicálvaro	6,77	6,62	6,18	6,00	5,10	6,02	5,21	5,66	6,40	5,85	5,20	4,67	4,82
20. San Blas	9,08	9,46	8,23	8,25	8,51	8,40	7,90	7,77	8,13	7,70	8,68	7,74	7,70
21. Barajas	4,81	4,28	5,56	6,01	5,98	5,79	5,44	5,31	5,88	4,86	4,77	5,17	5,44

FUENTE: Instituto de Estadística de la Comunidad de Madrid. Estadística del Movimiento Natural de la Población

**2.8. Matrimonios de distinto sexo que han fijado su residencia en la Ciudad de Madrid por edad de los desposados**

Edad / Años	1997	1998	1999	2000	2001	2002	2003	2004	2005	2006	2007
<b>Ciudad de Madrid</b>	<b>14.262</b>	<b>14.948</b>	<b>15.162</b>	<b>15.759</b>	<b>15.375</b>	<b>15.262</b>	<b>14.889</b>	<b>15.077</b>	<b>14.195</b>	<b>14.139</b>	<b>13.943</b>
<b>ESPOSOS</b>											
Menos de 15	-	-	-	-	-	-	-	-	-	-	-
De 15 a 19	50	30	37	31	32	20	30	31	31	31	25
De 20 a 24	781	800	721	673	637	604	574	563	550	505	466
De 25 a 29	5.795	5.859	5.953	5.998	5.849	5.596	5.127	4.780	4.050	3.547	3.340
De 30 a 34	4.801	5.255	5.208	5.669	5.425	5.477	5.418	5.469	5.220	5.345	5.278
De 35 a 39	1.461	1.577	1.756	1.882	1.905	1.867	2.008	2.204	2.276	2.415	2.466
De 40 a 44	522	579	659	668	639	752	715	907	920	974	1.059
De 45 a 49	291	326	284	293	293	356	378	433	455	538	517
De 50 a 54	200	192	203	179	229	197	222	275	277	294	323
De 55 a 59	133	125	121	145	140	156	164	169	148	211	202
De 60 y más	228	205	220	221	226	237	253	246	268	279	267
<b>ESPOSAS</b>											
Menos de 15	2	1	-	1	-	-	2	2	-	-	-
De 15 a 19	170	109	95	106	89	71	79	89	95	113	109
De 20 a 24	1.709	1.661	1.540	1.480	1.425	1.286	1.191	1.103	1.019	940	862
De 25 a 29	6.909	7.160	7.349	7.598	7.292	7.135	6.585	6.170	5.332	4.759	4.547
De 30 a 34	3.587	4.035	4.035	4.300	4.278	4.327	4.444	4.809	4.773	4.864	4.896
De 35 a 39	1.044	1.111	1.168	1.299	1.288	1.345	1.425	1.532	1.570	1.786	1.893
De 40 a 44	373	388	480	483	466	515	527	670	702	777	791
De 45 a 49	196	212	199	207	242	272	277	328	338	439	405
De 50 a 54	115	105	126	127	130	132	184	182	196	238	242
De 55 a 59	60	67	71	63	74	80	81	120	89	120	103
De 60 y más	97	99	99	95	91	99	94	72	81	103	95

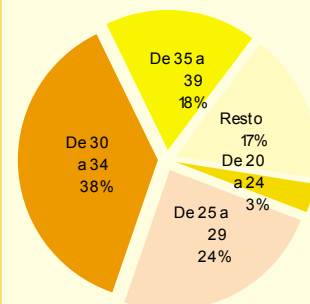
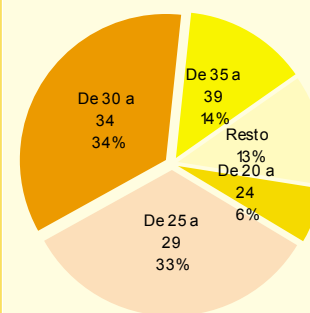
**Matrimonios por edad del esposo 2007**

**Matrimonios por edad de la esposa 2007**

FUENTE: Instituto de Estadística de la Comunidad de Madrid. "Estadísticas del Movimiento Natural de la Población"

**2.9. Matrimonios de distinto sexo celebrados en la Ciudad de Madrid y matrimonios que han fijado su residencia en la Ciudad de Madrid por residencia anterior del esposo y de la esposa**

Lugar de celebración / residencia	1996	1997	1998	1999	2000	2001	2002	2003	2004	2005	2006	2007
<b>Matrimonios celebrados</b>	<b>13.170</b>	<b>13.121</b>	<b>13.409</b>	<b>12.937</b>	<b>13.118</b>	<b>12.323</b>	<b>11.806</b>	<b>11.323</b>	<b>10.793</b>	<b>10.184</b>	<b>9.498</b>	<b>9.318</b>
El esposo residía en Madrid	10.994	10.920	11.068	10.657	10.732	10.014	9.680	9.433	9.018	8.498	7.943	7.832
La esposa residía en Madrid	11.631	11.637	11.722	11.279	11.368	10.658	10.238	9.886	9.444	8.913	8.306	8.131
Han fijado su residencia en Madrid	9.878	9.501	9.753	9.611	9.907	9.171	8.928	8.650	8.328	7.894	7.443	7.404
<b>Matrimonios que han fijado su residencia en Madrid</b>	<b>14.628</b>	<b>14.262</b>	<b>14.948</b>	<b>15.162</b>	<b>15.759</b>	<b>15.375</b>	<b>15.262</b>	<b>14.889</b>	<b>15.077</b>	<b>14.394</b>	<b>14.139</b>	<b>13.943</b>
Sólo el esposo residía en Madrid	1.478	1.484	1.507	1.562	1.685	1.493	1.396	1.302	1.296	1.156	1.049	1.050
Sólo la esposa residía en Madrid	792	831	882	899	963	1.027	1.013	929	937	931	785	909
Ambos residían en Madrid	11.280	10.996	11.413	11.544	11.971	11.228	11.292	11.188	11.453	11.046	11.099	10.817
Ninguno residía en Madrid	1.078	951	1.146	1.157	1.140	1.627	1.561	1.470	1.390	1.261	1.204	1.167

FUENTE: Instituto de Estadística de la Comunidad de Madrid. "Estadísticas del Movimiento Natural de la Población"

**2.10. Matrimonios de distinto sexo por edad del esposo y de la esposa según Distrito en que han fijado su residencia en 2007**

Distrito	Matrimo- nios	Menos de 20	20 a 24	25 a 29	30 a 34	35 a 39	40 a 44	45 a 49	50 a 54	55 a 59	60 a 64	65 y más
<b>Esposos</b>	<b>13.943</b>	<b>25</b>	<b>466</b>	<b>3.340</b>	<b>5.278</b>	<b>2.466</b>	<b>1.059</b>	<b>517</b>	<b>323</b>	<b>202</b>	<b>125</b>	<b>142</b>
01. Centro	698	3	28	143	249	136	62	35	16	12	7	7
02. Arganzuela	602	-	21	130	218	103	50	38	19	11	4	8
03. Retiro	317	-	7	56	109	63	26	17	14	11	6	8
04. Salamanca	470	1	15	108	165	86	37	23	9	13	3	10
05. Chamartín	586	-	16	139	202	90	57	29	16	14	11	12
06. Tetuán	614	1	31	128	235	103	43	34	16	8	9	6
07. Chamberí	464	1	14	115	156	86	34	16	9	12	11	10
08. Fuencarral-El Pardo	873	-	19	210	393	134	52	19	20	9	11	6
09. Moncloa-Aravaca	416	-	10	81	147	87	33	27	12	7	5	7
10. Latina	768	2	26	182	281	152	59	22	23	6	5	10
11. Carabanchel	776	5	48	183	279	132	60	23	27	9	5	5
12. Usera	490	1	21	120	177	92	43	14	8	5	4	5
13. Puente de Vallecas	747	1	39	203	244	117	74	31	16	11	4	7
14. Moratalaz	223	-	6	37	85	35	26	18	8	4	2	2
15. Ciudad Lineal	691	3	24	158	237	126	68	27	22	11	4	11
16. Hortaleza	692	-	7	163	296	122	53	23	12	8	5	3
17. Villaverde	482	1	23	141	142	88	47	16	9	9	3	3
18. Villa de Vallecas	316	-	6	81	144	44	17	10	7	5	-	2
19. Vicálvaro	294	-	5	64	118	65	17	15	3	3	3	1
20. San Blas	573	-	15	105	245	115	52	20	8	5	5	3
21. Barajas	186	-	4	40	78	31	13	6	4	4	4	2
No consta Distrito	2.665	6	81	753	1.078	459	136	54	45	25	14	14
<b>Esposas</b>	<b>13.943</b>	<b>109</b>	<b>862</b>	<b>4.547</b>	<b>4.896</b>	<b>1.893</b>	<b>791</b>	<b>405</b>	<b>242</b>	<b>103</b>	<b>48</b>	<b>47</b>
01. Centro	698	7	49	226	222	104	34	29	11	11	1	4
02. Arganzuela	602	4	31	172	209	95	48	20	14	4	2	3
03. Retiro	317	-	17	80	105	49	27	11	13	7	4	4
04. Salamanca	470	3	20	158	151	78	25	11	11	6	3	4
05. Chamartín	586	1	26	189	198	81	43	20	17	4	5	2
06. Tetuán	614	8	52	187	204	89	32	19	15	4	1	3
07. Chamberí	464	1	19	143	157	68	32	19	12	5	2	6
08. Fuencarral-El Pardo	873	2	40	317	339	97	28	25	14	6	3	2
09. Moncloa-Aravaca	416	1	17	128	148	59	23	19	13	4	-	4
10. Latina	768	12	55	229	278	114	38	16	12	7	6	1
11. Carabanchel	776	11	66	250	245	104	45	30	16	7	2	-
12. Usera	490	9	38	144	154	88	35	14	5	1	-	2
13. Puente de Vallecas	747	9	63	261	211	111	48	24	10	7	2	1
14. Moratalaz	223	1	9	61	73	41	21	11	5	1	-	-
15. Ciudad Lineal	691	8	44	199	237	94	56	26	13	7	2	5
16. Hortaleza	692	3	23	223	289	89	40	14	6	2	2	1
17. Villaverde	482	8	51	149	154	66	27	16	6	1	3	1
18. Villa de Vallecas	316	1	15	113	121	35	13	8	7	2	-	1
19. Vicálvaro	294	2	20	74	111	55	19	10	1	1	1	-
20. San Blas	573	5	29	170	214	82	43	20	6	4	-	-
21. Barajas	186	1	9	53	65	35	12	4	3	4	-	-
No consta Distrito	2.665	12	169	1.021	1.011	259	102	39	32	8	9	3

FUENTE: Instituto de Estadística de la Comunidad de Madrid. "Estadísticas del Movimiento Natural de la Población"

**2.11. Matrimonios de distinto sexo de residentes en la Ciudad de Madrid por sexo, edad y Distrito de residencia anterior al matrimonio en 2007**

Distrito	Matri- monios	Menos de 15	15 a 19	20 a 24	25 a 29	30 a 34	35 a 39	40 a 44	45 a 49	50 a 54	55 a 59	60 a 64	65 y más
<b>Esposos</b>	<b>14.043</b>	-	<b>26</b>	<b>462</b>	<b>3.298</b>	<b>5.301</b>	<b>2.509</b>	<b>1.100</b>	<b>530</b>	<b>325</b>	<b>205</b>	<b>130</b>	<b>157</b>
01. Centro	825	-	5	34	169	295	158	73	36	21	17	10	7
02. Arganzuela	714	-	-	27	145	263	122	67	39	22	14	4	11
03. Retiro	508	-	-	8	106	213	89	29	18	15	12	9	9
04. Salamanca	666	-	1	15	150	250	114	64	25	13	17	5	12
05. Chamartín	786	-	-	17	194	283	134	64	31	20	14	12	17
06. Tetuán	767	-	2	33	167	292	130	54	43	20	10	9	7
07. Chamberí	666	-	1	18	163	248	121	42	25	14	12	11	11
08. Fuencarral-El Pardo	1.025	-	-	26	272	423	166	58	23	21	13	14	9
09. Moncloa-Aravaca	563	-	1	16	115	196	117	50	27	13	9	8	11
10. Latina	1.054	-	3	38	246	410	207	75	28	23	8	6	10
11. Carabanchel	954	-	2	46	232	353	169	71	29	32	10	5	5
12. Usera	573	-	2	28	139	205	110	45	19	8	7	3	7
13. Puente de Vallecas	933	-	4	51	265	300	146	84	39	18	11	5	10
14. Moratalaz	338	-	1	6	66	132	64	28	22	9	5	2	3
15. Ciudad Lineal	908	-	2	29	206	331	175	81	25	28	14	5	12
16. Hortaleza	774	-	-	9	184	336	137	51	25	14	8	6	4
17. Villaverde	572	-	2	25	160	191	95	49	20	14	8	4	4
18. Villa de Vallecas	272	-	-	6	75	111	38	17	13	6	5	-	1
19. Vicálvaro	303	-	-	6	65	121	63	22	16	3	3	3	1
20. San Blas	626	-	-	21	122	261	120	62	21	8	3	5	3
21. Barajas	216	-	-	3	57	87	34	14	6	3	5	4	3
<b>Esposas</b>	<b>13.961</b>	-	<b>111</b>	<b>864</b>	<b>4.495</b>	<b>4.825</b>	<b>1.956</b>	<b>826</b>	<b>430</b>	<b>247</b>	<b>111</b>	<b>44</b>	<b>52</b>
01. Centro	820	-	8	54	255	268	126	43	33	14	13	1	5
02. Arganzuela	649	-	3	40	182	225	109	53	18	10	4	2	3
03. Retiro	525	-	-	22	172	176	75	34	16	13	7	5	5
04. Salamanca	669	-	4	25	226	228	106	33	18	15	7	3	4
05. Chamartín	813	-	2	33	282	280	101	54	26	21	6	4	4
06. Tetuán	773	-	7	59	245	263	106	36	26	19	6	1	5
07. Chamberí	687	-	1	23	216	247	95	44	25	22	4	4	6
08. Fuencarral-El Pardo	1.032	-	3	48	382	412	91	37	33	13	8	4	1
09. Moncloa-Aravaca	573	-	1	26	192	199	75	37	21	16	3	-	3
10. Latina	1.045	-	11	69	318	397	154	50	18	14	8	5	1
11. Carabanchel	929	-	14	71	313	291	129	52	30	19	8	2	-
12. Usera	593	-	11	52	173	191	96	41	18	7	1	1	2
13. Puente de Vallecas	928	-	16	83	336	252	130	58	27	14	8	2	2
14. Moratalaz	316	-	1	15	87	116	52	23	14	5	3	-	-
15. Ciudad Lineal	913	-	8	58	268	319	137	63	28	15	7	3	7
16. Hortaleza	771	-	4	30	259	299	100	48	18	6	3	2	2
17. Villaverde	563	-	8	58	178	178	75	34	19	6	4	2	1
18. Villa de Vallecas	267	-	1	15	90	94	32	16	8	7	2	1	1
19. Vicálvaro	307	-	3	32	83	110	48	16	12	1	1	1	-
20. San Blas	592	-	4	41	173	213	84	44	21	7	4	1	-
21. Barajas	196	-	1	10	65	67	35	10	1	3	4	-	-

FUENTE: Instituto de Estadística de la Comunidad de Madrid. "Estadísticas del Movimiento Natural de la Población"

**2.12. Matrimonios civiles celebrados en las Juntas Municipales de Distrito por estado civil y edad de los contrayentes**

Año/ Distrito	Matri- monios	Estado civil contrayentes			Edad contrayentes						
		Solteros	Divorciados	Viudos	< 20	20- 29	30-39	40-49	50-59	60-69	70 y más
<b>2008</b>	<b>1.403</b>	<b>2.252</b>	<b>518</b>	<b>36</b>	<b>24</b>	<b>593</b>	<b>1.342</b>	<b>555</b>	<b>201</b>	<b>71</b>	<b>20</b>
01. Centro	..	..	..	..	..	..	..	..	..	..	..
02. Arganzuela	78	127	27	2	3	31	71	34	13	4	1
03. Retiro	113	179	45	2	2	39	103	53	22	6	1
04. Salamanca	60	85	32	3	1	28	49	18	12	11	-
05. Chamartín	60	91	29	-	-	17	65	21	11	6	2
06. Tetuán	63	103	23	-	1	23	57	22	14	7	3
07. Chamberí	79	131	27	-	2	24	91	31	6	1	-
08. Fuencarral-El Pardo	72	111	29	4	3	29	61	40	7	4	2
09. Moncloa-Aravaca	75	122	25	3	1	39	67	30	7	4	2
10. Latina	47	76	17	1	1	11	47	23	8	2	2
11. Carabanchel	56	96	14	2	-	19	56	28	5	2	2
12. Usera	74	110	33	5	4	38	59	27	14	4	2
13. Puente de Vallecas	82	133	27	4	-	43	66	36	13	4	-
14. Moratalaz	80	129	30	1	-	30	85	23	19	3	-
15. Ciudad Lineal	75	119	29	2	1	41	75	21	9	3	-
16. Hortaleza	90	137	40	3	1	18	101	38	16	5	1
17. Villaverde	62	99	24	1	2	36	55	22	7	-	2
18. Villa de Vallecas	57	93	21	-	1	28	58	21	5	2	-
19. Vicálvaro	64	117	11	-	1	41	72	11	3	-	-
20. San Blas	56	95	15	2	-	30	49	27	5	1	-
21. Barajas	60	99	20	1	1	28	55	29	5	2	-
<b>2007</b>	<b>1.646</b>	<b>2.722</b>	<b>531</b>	<b>39</b>	<b>12</b>	<b>750</b>	<b>1.556</b>	<b>640</b>	<b>230</b>	<b>76</b>	<b>28</b>
01. Centro	199	339	54	5	1	56	197	86	44	10	4
02. Arganzuela	73	119	24	3	-	18	67	41	13	6	1
03. Retiro	126	210	39	3	1	64	112	43	22	8	2
04. Salamanca	70	111	27	2	-	27	66	25	14	4	4
05. Chamartín	60	91	26	3	1	26	56	22	12	2	1
06. Tetuán	74	124	23	1	1	37	60	31	16	3	-
07. Chamberí	58	96	20	-	-	21	72	12	4	5	2
08. Fuencarral-El Pardo	87	130	42	2	2	45	69	33	12	11	2
09. Moncloa-Aravaca	71	115	26	1	-	36	66	24	9	4	3
10. Latina	53	92	14	-	-	17	66	15	8	-	-
11. Carabanchel	54	94	10	4	-	33	50	19	5	1	-
12. Usera	121	199	38	5	3	74	96	45	17	4	3
13. Puente de Vallecas	83	149	16	1	-	47	84	34	1	-	-
14. Moratalaz	67	100	33	1	-	27	51	45	11	-	-
15. Ciudad Lineal	53	89	16	1	1	27	45	23	7	2	1
16. Hortaleza	104	179	29	-	-	45	114	37	7	5	-
17. Villaverde	58	94	19	3	2	29	48	20	10	4	3
18. Villa de Vallecas	57	100	13	1	-	36	54	16	5	3	-
19. Vicálvaro	65	112	17	1	-	35	65	26	2	2	-
20. San Blas	56	92	19	1	-	29	55	25	2	-	1
21. Barajas	57	87	26	1	-	21	63	18	9	2	1

FUENTE: Área de Coordinación Territorial. Servicio de Coordinación de Asuntos Jurídicos y Organización

### 2.13. Matrimonios civiles celebrados en las Juntas Municipales de Distrito por agrupación de países de nacionalidad

Año/ Distrito	Espa- ñoles	Unión Europea	Europa Este	EEU.U y Canadá	América Latina	Africa	Asia y Australia
<b>2008</b>	<b>2.189</b>	<b>87</b>	<b>13</b>	<b>12</b>	<b>444</b>	<b>38</b>	<b>6</b>
01. Centro	-	..	..	..	..	..	..
02. Arganzuela	126	2	1	1	26	1	1
03. Retiro	178	11	1	1	27	5	2
04. Salamanca	94	5	1	-	16	2	-
05. Chamartín	85	8	-	2	21	3	-
06. Tetuán	91	4	1	2	23	1	1
07. Chamberí	122	3	1	3	29	1	-
08. Fuencarral-El Pardo	113	5	1	-	22	3	-
09. Moncloa-Aravaca	96	11	2	2	33	3	1
10. Latina	79	-	-	-	14	-	1
11. Carabanchel	105	3	-	-	3	1	-
12. Usera	105	3	1	-	35	1	-
13. Puente de Vallecas	145	2	-	-	15	2	-
14. Moratalaz	127	5	-	-	26	1	-
15. Ciudad Lineal	94	4	-	-	47	3	-
16. Hortaleza	147	7	2	1	20	2	-
17. Villaverde	84	5	2	-	32	1	-
18. Villa de Vallecas	96	-	-	-	14	3	-
19. Vicálvaro	112	1	-	-	11	3	-
20. San Blas	87	4	-	-	18	1	-
21. Barajas	103	4	-	-	12	1	-
<b>2007</b>	<b>2.569</b>	<b>108</b>	<b>24</b>	<b>15</b>	<b>504</b>	<b>48</b>	<b>24</b>
01. Centro	348	14	1	5	25	2	3
02. Arganzuela	124	1	1	1	18	-	1
03. Retiro	185	14	4	-	43	4	2
04. Salamanca	100	10	3	3	21	1	2
05. Chamartín	89	5	2	-	19	2	3
06. Tetuán	94	6	1	-	37	10	-
07. Chamberí	96	3	1	1	12	1	2
08. Fuencarral-El Pardo	122	6	-	1	43	1	1
09. Moncloa-Aravaca	105	5	4	1	23	2	2
10. Latina	85	3	-	1	15	2	-
11. Carabanchel	80	2	-	-	20	6	-
12. Usera	158	5	1	-	70	7	1
13. Puente de Vallecas	142	3	-	-	19	2	-
14. Moratalaz	121	1	-	-	12	-	-
15. Ciudad Lineal	70	5	-	-	30	-	1
16. Hortaleza	179	7	1	-	17	2	2
17. Villaverde	81	2	3	1	26	3	-
18. Villa de Vallecas	92	4	-	-	15	-	3
19. Vicálvaro	116	5	2	-	7	-	-
20. San Blas	85	3	-	1	20	2	1
21. Barajas	97	4	-	-	12	1	-

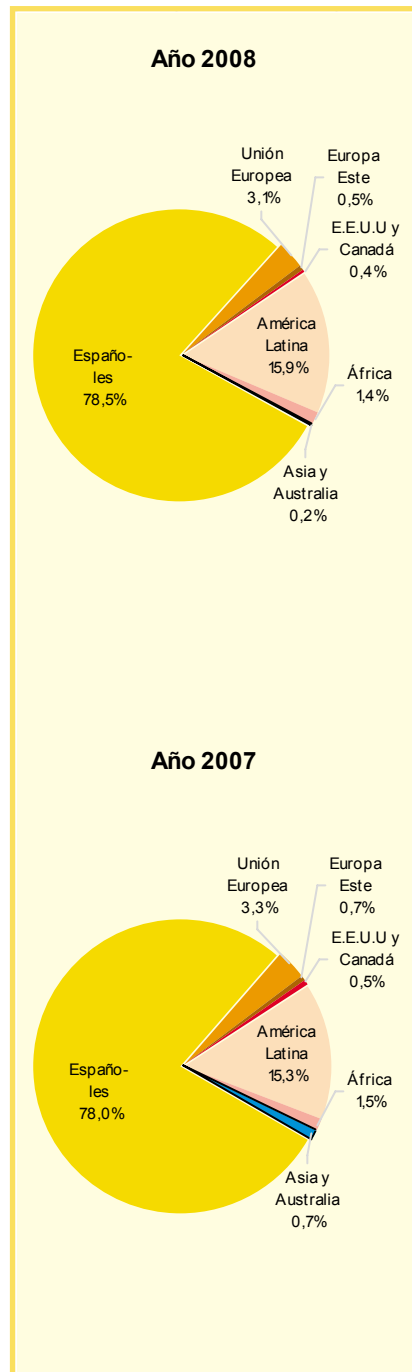

FUENTE: Área de Coordinación Territorial. Servicio de Coordinación de Asuntos Jurídicos y Organización

**2.14. Matrimonios entre personas del mismo sexo celebrados en la Ciudad de Madrid y matrimonios que han fijado su residencia en la Ciudad de Madrid por sexo de los conyuges y zona donde ha fijado su residencia el matrimonio**

Lugar de celebración / residencia	2006	2007
<b>Matrimonios celebrados/inscritos en la Ciudad de Madrid</b>	<b>525</b>	<b>368</b>
Entre Hombres	411	276
Entre mujeres	114	92
<b>Entre Hombres</b>	<b>505</b>	<b>352</b>
Almendra Central	293	209
Periferia Noroeste	71	48
Periferia Este	23	17
Periferia Sur	80	42
No consta	38	36
<b>Entre Mujeres</b>	<b>142</b>	<b>119</b>
Almendra Central	58	63
Periferia Noroeste	21	15
Periferia Este	16	11
Periferia Sur	33	22
No consta	14	8

Almendra Central: Distritos 01. Centro; 02. Arganzuela; 03. Retiro; 04. Salamanca; 05. Chamartín; 06. Tetuán y 07. Chamberí

Periferia Noroeste: Distritos 08. Fuencarral - El Pardo; 09. Moncloa - Aravaca; 15. Ciudad Lineal; 16. Hortaleza y 21. Barajas

Periferia Este: Distritos 14. Moratalaz; 18. Villa de Vallecas; 19. Vicálvaro y 20. San Blas

Periferia Sur: Distritos 10. Latina; 11. Carabanchel; 12. Usera; 13. Puente de Vallecas y 17. Villaverde

FUENTE: Instituto de Estadística de la Comunidad de Madrid. Estadísticas del Movimiento Natural de la Población

### 3. Migraciones

#### 3.1. Altas y bajas por cambio de residencia (inmigración y emigración) por lugar de procedencia o destino

	2001	2002 <sup>(1)</sup>	2003	2004	2005	2006	2007	2008
<b>LUGAR DE PROCEDENCIA (ALTAS)</b>								
<b>TOTAL</b> <sup>(2)</sup>	<b>146.745</b>	<b>183.357</b>	<b>149.102</b>	<b>136.745</b>	<b>139.154</b>	<b>172.124</b>	<b>189.040</b>	<b>189.040</b>
Comunidad de Madrid	20.889	35.762	28.365	31.031	31.587	37.090	36.127	36.128
Otras C.C.A.A.	28.634	55.746	37.849	39.215	39.253	48.423	55.830	55.830
Extranjero	97.222	91.849	82.888	66.499	68.314	86.578	97.082	97.082
<b>LUGAR DE DESTINO (BAJAS)</b>								
<b>TOTAL</b> <sup>(2)</sup>	<b>90.947</b>	<b>129.540</b>	<b>117.151</b>	<b>110.940</b>	<b>108.247</b>	<b>113.112</b>	<b>122.089</b>	<b>123.542</b>
Comunidad de Madrid	48.678	68.918	57.754	55.994	54.869	57.778	58.573	57.846
Otras C.C.A.A.	37.681	56.921	50.421	49.475	48.079	48.821	54.563	55.131
Extranjero	4.588	3.701	8.976	5.471	5.299	6.475	8.952	10.565
<b>SALDOS (ALTAS - BAJAS)</b>								
<b>TOTAL</b>	<b>55.798</b>	<b>53.817</b>	<b>31.951</b>	<b>25.805</b>	<b>30.907</b>	<b>59.012</b>	<b>66.951</b>	<b>65.498</b>
Comunidad de Madrid	-27.789	-33.156	-29.389	-24.963	-23.282	-20.668	-22.446	-21.718
Otras C.C.A.A.	-9.047	-1.175	-12.572	-10.260	-8.826	-398	1.267	699
Extranjero	92.634	88.148	73.912	61.028	63.015	80.103	88.130	86.517

<sup>(1)</sup> Se incorporan en este ejercicio las altas y bajas derivadas de las operaciones complementarias del Censo de Población y Vivienda de 2001 <sup>(2)</sup> Incluye "No consta lugar de procedencia o destino"

FUENTE: Área de Gobierno de Hacienda y Administración Pública. Dirección General de Estadística. Rectificación anual del Padrón Municipal de Habitantes

#### Lugar de procedencia de las altas en 2008

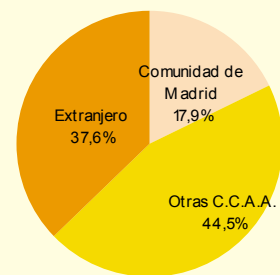

#### Lugar de destino de las bajas en 2008

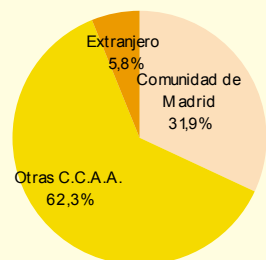

### 3.2. Altas y bajas por cambio de residencia (inmigración y emigración) en el Padrón Municipal de Habitantes por Comunidad Autónoma de procedencia y destino según Distrito en 2008

Distrito	Altas				Bajas			
	Total	Comunidad de Madrid	Otras CCAA	Extranjero	Total	Comunidad de Madrid	Otras CCAA	Extranjero
<b>Total</b>	<b>189.040</b>	<b>36.128</b>	<b>55.830</b>	<b>97.082</b>	<b>123.542</b>	<b>57.846</b>	<b>55.131</b>	<b>10.565</b>
01. Centro	13.029	1.910	4.108	7.011	7.044	2.709	3.668	667
02. Arganzuela	9.250	1.722	3.192	4.336	5.716	2.521	2.730	465
03. Retiro	5.444	1.023	1.965	2.456	3.567	1.537	1.626	404
04. Salamanca	9.028	1.514	3.390	4.124	4.923	2.045	2.256	622
05. Chamartín	7.898	1.519	2.857	3.522	4.572	1.920	1.972	680
06. Tetuán	11.260	1.883	3.318	6.059	6.481	2.873	2.997	611
07. Chamberí	9.190	1.520	3.462	4.208	5.289	2.227	2.410	652
08. Fuencarral-El Pardo	11.236	2.768	3.636	4.832	6.997	3.362	2.974	661
09. Moncloa-Aravaca	6.585	1.541	1.939	3.105	4.375	2.065	1.727	583
10. Latina	14.713	2.862	3.616	8.235	10.161	5.138	4.302	721
11. Carabanchel	16.305	3.169	3.795	9.341	10.885	5.365	4.892	628
12. Usera	8.902	1.558	2.239	5.105	6.536	3.099	3.069	368
13. Puente de Vallecas	13.362	2.443	3.531	7.388	9.462	4.523	4.445	494
14. Moratalaz	4.049	728	1.207	2.114	3.443	1.510	1.598	335
15. Ciudad Lineal	12.566	1.993	3.727	6.846	8.153	3.648	3.767	738
16. Hortaleza	9.073	2.165	2.831	4.077	5.729	2.864	2.245	620
17. Villaverde	9.392	1.833	2.234	5.325	7.628	4.097	3.125	406
18. Villa de Vallecas	3.954	1.141	889	1.924	2.550	1.260	1.117	173
19. Vicálvaro	3.806	882	914	2.010	2.540	1.329	1.031	180
20. San Blas	7.751	1.476	2.212	4.063	5.730	2.812	2.526	392
21. Barajas	2.247	478	768	1.001	1.761	942	654	165

FUENTE: Área de Gobierno de Hacienda y Administración Pública. Dirección General de Estadística. Padrón Municipal de Habitantes

#### Altas por Distrito en 2008

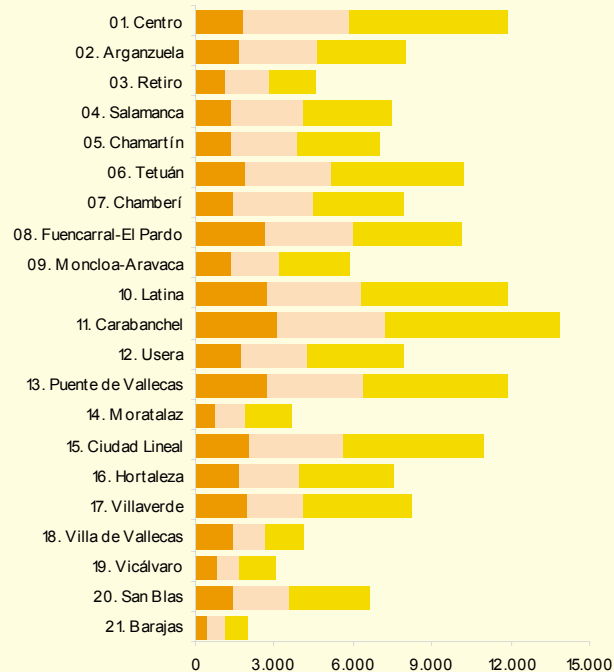

#### Bajas por Distrito en 2008

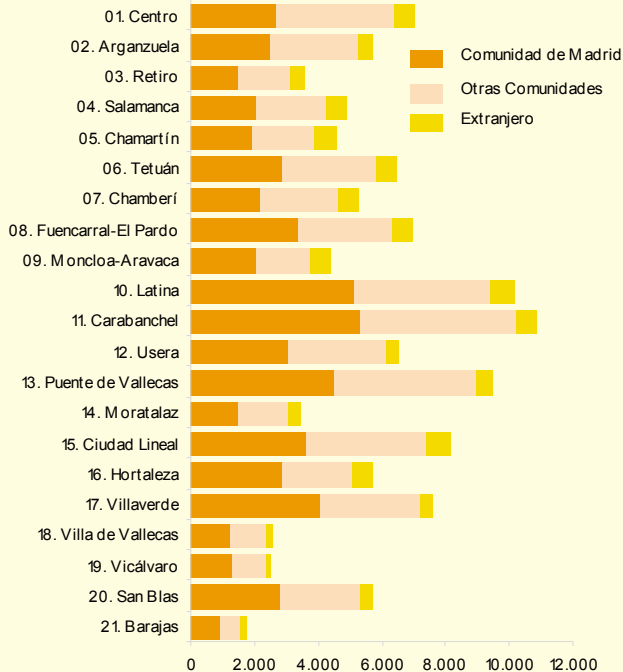



### 3.3. Altas y bajas por cambio de residencia (inmigración y emigración) por grupos de edad y sexo en 2008

	Inmigrantes			Emigrantes		
	Total	Hombres	Mujeres	Total	Hombres	Mujeres
<b>Total</b>	<b>189.040</b>	<b>93.543</b>	<b>95.497</b>	<b>123.542</b>	<b>61.318</b>	<b>62.224</b>
De 0 a 4	8.134	4.112	4.022	8.539	4.389	4.150
De 5 a 9	6.591	3.316	3.275	4.888	2.468	2.420
De 10 a 14	6.627	3.409	3.218	3.699	1.923	1.776
De 15 a 19	11.310	5.368	5.942	4.311	2.046	2.265
De 20 a 24	26.126	12.056	14.070	10.253	4.531	5.722
De 25 a 29	37.596	18.744	18.852	19.402	9.411	9.991
De 30 a 34	29.863	15.645	14.218	21.044	10.948	10.096
De 35 a 39	19.746	10.481	9.265	14.896	8.162	6.734
De 40 a 44	13.038	6.800	6.238	9.647	5.268	4.379
De 45 a 49	9.039	4.543	4.496	6.322	3.352	2.970
De 50 a 54	5.909	2.808	3.101	4.229	2.137	2.092
De 55 a 59	3.801	1.770	2.031	3.005	1.468	1.537
De 60 a 64	2.839	1.231	1.608	2.866	1.370	1.496
De 65 a 69	2.175	954	1.221	2.387	1.133	1.254
De 70 a 74	1.880	783	1.097	1.802	824	978
De 75 a 79	1.624	673	951	1.822	690	1.132
De 80 a 84	1.295	440	855	1.887	581	1.306
De 85 y más	1.446	410	1.036	2.540	615	1.925

FUENTE: Área de Gobierno de Hacienda y Administración Pública. Dirección General de Estadística. Padrón Municipal de Habitantes

Inmigración y emigración por grupos de edad en 2008

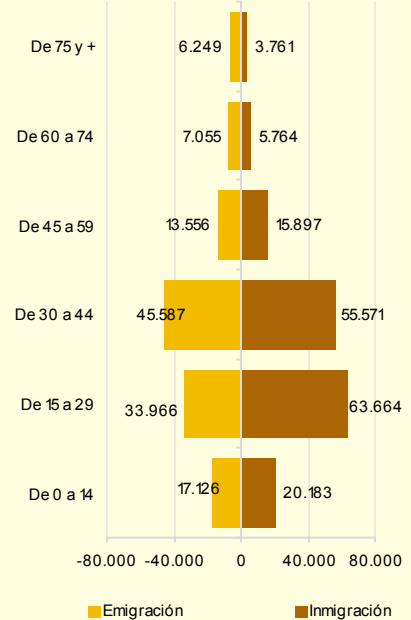

Estructura por sexo y edad de los Inmigrantes

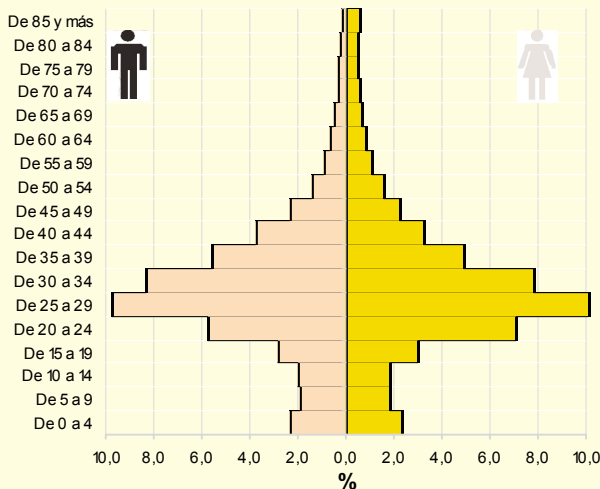

Estructura por sexo y edad de los Emigrantes

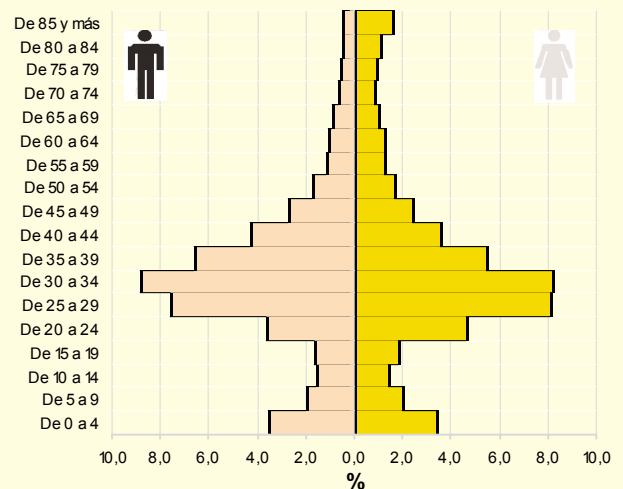

## 4. Características de la población

### 4.1. Población de derecho por Distrito, grupos de edad y sexo a 1 de enero de 2009

Distrito	Total	Sexo		0-14	15-29	30-44	45-59	60-74	75 y más
		Hombres	Mujeres						
<b>Total</b>	<b>3.273.006</b>	<b>1.541.433</b>	<b>1.731.573</b>	<b>432.971</b>	<b>582.834</b>	<b>867.722</b>	<b>612.411</b>	<b>456.931</b>	<b>320.101</b>
01. Centro	143.674	70.980	72.694	12.783	25.907	48.243	27.180	15.830	13.730
02. Arganzuela	154.345	72.130	82.215	19.148	27.137	42.333	32.882	18.510	14.333
03. Retiro	123.969	56.218	67.751	14.175	20.894	28.655	25.837	20.170	14.236
04. Salamanca	147.961	64.756	83.205	16.055	24.147	36.465	29.429	22.731	19.129
05. Chamartín	146.347	65.820	80.527	18.698	24.178	35.400	29.061	22.428	16.580
06. Tetuán	156.658	71.606	85.052	17.516	29.064	42.586	29.369	20.466	17.655
07. Chamberí	145.794	63.121	82.673	14.883	24.514	35.451	29.114	22.116	19.714
08. Fuencarral-El Pardo	225.954	106.482	119.472	32.095	40.328	56.932	43.656	35.041	17.900
09. Moncloa-Aravaca	118.724	54.238	64.486	16.905	20.369	28.394	23.991	17.136	11.923
10. Latina	258.012	123.227	134.785	30.089	46.357	65.652	44.500	44.728	26.685
11. Carabanchel	256.973	122.930	134.043	34.515	47.143	71.604	43.646	34.672	25.391
12. Usera	141.189	68.242	72.947	20.842	26.491	39.481	23.720	16.699	13.956
13. Puente de Vallecas	245.180	118.759	126.421	34.534	48.362	63.904	45.160	29.759	23.460
14. Moratalaz	103.704	48.675	55.029	13.571	17.423	24.750	19.279	17.801	10.879
15. Ciudad Lineal	229.290	105.796	123.494	28.983	39.782	57.142	43.635	34.310	25.433
16. Hortaleza	172.388	82.277	90.111	26.801	29.765	45.585	33.408	24.561	12.268
17. Villaverde	149.727	73.918	75.809	23.109	28.509	42.428	24.478	19.320	11.883
18. Villa de Vallecas	80.711	39.653	41.058	13.175	16.702	23.296	14.765	8.402	4.371
19. Vicálvaro	70.050	34.765	35.285	12.871	11.742	22.779	11.228	7.854	3.575
20. San Blas	157.367	75.784	81.583	24.833	26.212	43.796	29.418	18.429	14.678
21. Barajas	44.989	22.056	22.933	7.390	7.808	12.846	8.655	5.968	2.322

FUENTE: Área de Gobierno de Hacienda y Administración Pública. Dirección General de Estadística

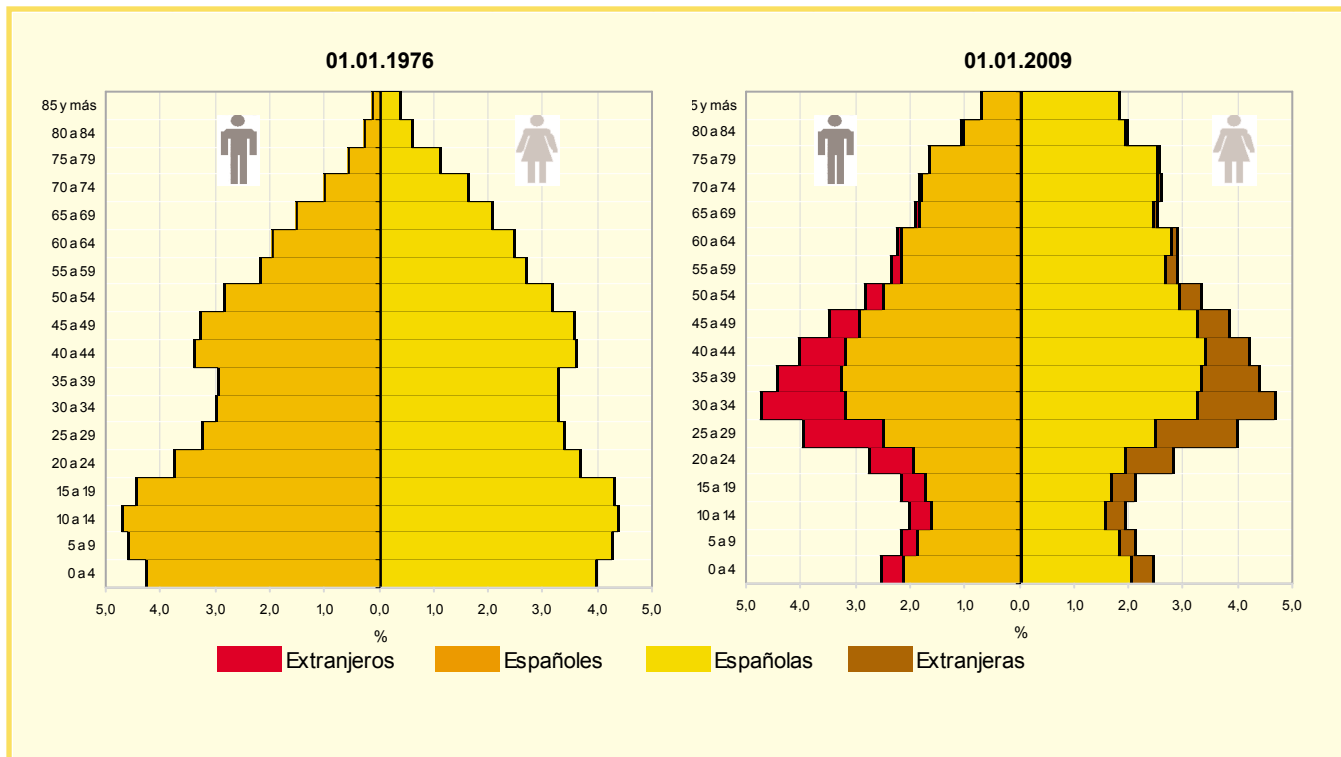

## 4.2. Indicadores demográficos de edad a 1 de enero de 2009

Distrito	Edad Media	Edad mediana	Proporción de juventud	Proporción de envejecimiento	Proporción de sobre-envejecimiento	Índice de envejecimiento	Índice de juventud	Índice de dependencia	Índice de estructura de la población activa	Índice de reemplazamiento de la población activa	Razón de progresividad demográfica
<b>Total</b>	<b>42,16</b>	<b>40,42</b>	<b>14,05</b>	<b>18,58</b>	<b>29,90</b>	<b>132,31</b>	<b>75,58</b>	<b>48,44</b>	<b>109,74</b>	<b>66,89</b>	<b>115,51</b>
01. Centro	42,54	39,35	9,41	16,24	36,78	172,60	57,94	34,51	129,00	53,13	132,79
02. Arganzuela	42,11	40,84	13,18	16,46	34,11	124,89	80,07	42,14	100,73	64,30	110,84
03. Retiro	44,74	44,06	12,18	21,31	32,75	174,95	57,16	50,35	91,72	49,62	109,92
04. Salamanca	45,27	43,82	11,50	22,45	35,94	195,12	51,25	51,40	98,01	50,12	110,37
05. Chamartín	43,82	42,74	13,61	20,71	33,40	152,16	65,72	52,26	96,81	56,56	112,81
06. Tetuán	43,13	40,69	11,92	19,56	34,50	164,12	60,93	45,93	117,16	65,77	125,16
07. Chamberí	45,66	44,08	10,86	22,75	38,40	209,54	47,72	50,63	100,38	47,04	113,19
08. Fuencarral-El Pardo	41,49	40,03	15,06	16,95	26,39	112,55	88,85	47,08	105,41	55,19	121,57
09. Moncloa-Aravaca	42,56	41,78	15,08	18,80	32,00	124,69	80,20	51,23	93,79	59,28	97,69
10. Latina	43,68	41,69	12,43	21,82	25,99	175,57	56,96	52,08	112,96	55,94	115,26
11. Carabanchel	41,62	39,19	14,21	18,68	29,38	131,42	76,09	49,01	124,77	73,54	129,21
12. Usera	40,59	38,36	15,64	17,68	30,08	113,07	88,44	49,96	127,71	92,69	127,91
13. Puente de Vallecas	40,89	39,28	15,05	17,53	28,77	116,48	85,85	48,33	115,54	98,43	110,52
14. Moratalaz	43,68	42,77	14,03	22,22	23,71	158,33	63,16	56,88	96,81	67,80	99,53
15. Ciudad Lineal	43,36	41,97	13,47	20,78	29,24	154,23	64,84	52,11	102,56	67,09	105,33
16. Hortaleza	40,39	39,48	16,48	15,63	24,00	94,82	105,46	47,28	102,86	68,29	108,90
17. Villaverde	39,69	37,83	16,37	16,56	23,43	101,15	98,87	49,10	127,41	90,31	127,60
18. Villa de Vallecas	37,51	35,73	17,31	11,58	24,61	66,90	149,49	40,61	131,84	100,99	116,25
19. Vicálvaro	37,23	36,66	19,31	12,63	19,81	65,38	152,96	46,92	128,16	97,64	131,93
20. San Blas	40,62	39,71	16,68	16,99	28,79	101,87	98,17	50,74	104,46	90,59	107,64
21. Barajas	38,94	38,11	17,17	12,40	23,74	72,20	138,51	41,99	106,96	58,26	116,13

FUENTE: Área de Gobierno de Hacienda y Administración Pública. Dirección General de Estadística. Padrón Municipal de Habitantes

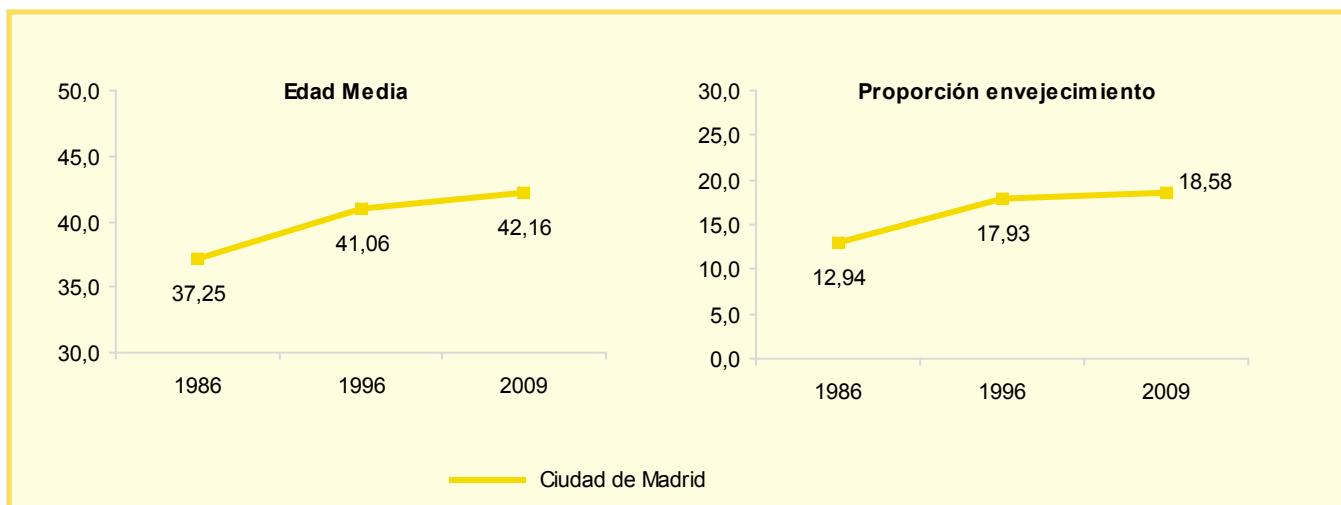

## 5. Población Extranjera

### 5.1. Población por Distrito según nacionalidad a 1 de Enero de 2009

Distrito	Total	Nacionalidad		%
		España	Otro país extranjeros	
<b>Total</b>	<b>3.273.006</b>	<b>2.700.887</b>	<b>571.913</b>	<b>17,5</b>
01. Centro	143.674	103.973	39.691	27,6
02. Arganzuela	154.345	129.376	24.958	16,2
03. Retiro	123.969	111.585	12.373	10,0
04. Salamanca	147.961	127.126	20.815	14,1
05. Chamartín	146.347	128.598	17.734	12,1
06. Tetuán	156.658	121.792	34.855	22,2
07. Chamberí	145.794	124.635	21.144	14,5
08. Fuencarral-El Pardo	225.954	201.496	24.447	10,8
09. Moncloa-Aravaca	118.724	103.142	15.567	13,1
10. Latina	258.012	207.908	50.095	19,4
11. Carabanchel	256.973	196.066	60.898	23,7
12. Usera	141.189	106.796	34.380	24,4
13. Puente de Vallecas	245.180	195.842	49.323	20,1
14. Moratalaz	103.704	92.097	11.605	11,2
15. Ciudad Lineal	229.290	187.532	41.738	18,2
16. Hortaleza	172.388	150.418	21.958	12,7
17. Villaverde	149.727	113.538	36.188	24,2
18. Villa de Vallecas	80.711	66.983	13.728	17,0
19. Vicálvaro	70.050	58.402	11.647	16,6
20. San Blas	157.367	134.423	22.942	14,6
21. Barajas	44.989	39.159	5.827	13,0

FUENTE: Área de Gobierno y Administración Pública. Dirección General de Estadística. Padrón Municipal de Habitantes

Evolución número de extranjeros en la Ciudad de Madrid

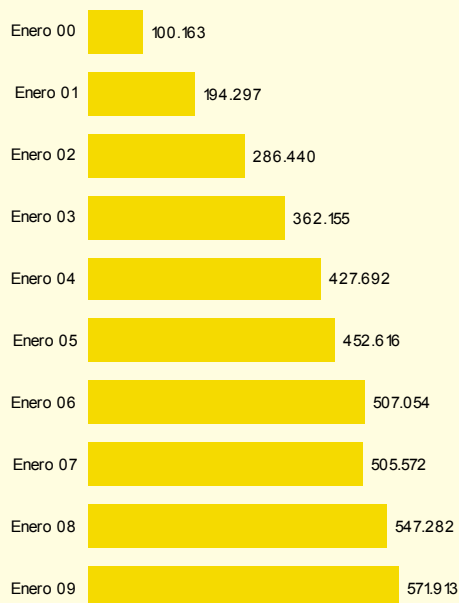

Extranjeros por Distrito a 1 de Enero 2009

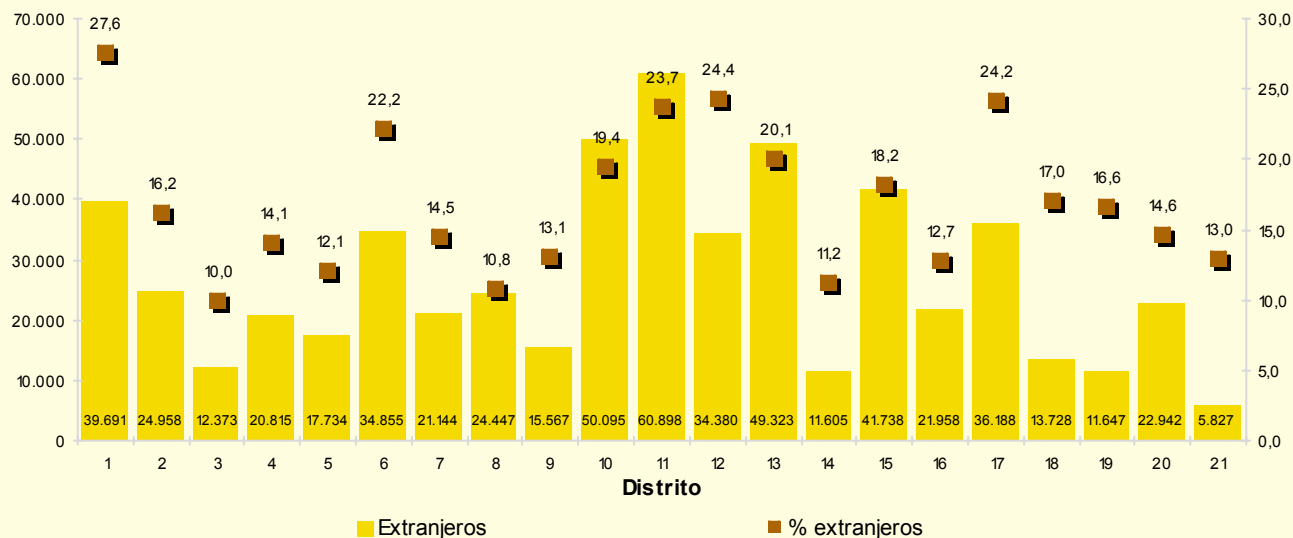

5.2. Incremento de la población por Distrito según nacionalidad en 2008

Distrito	Nacionalidad					
	Absoluto			%		
	Total	España	Otro	Total	España	Otro
<b>Total</b>	<b>34.798</b>	<b>10.224</b>	<b>24.631</b>	<b>1,1</b>	<b>0,4</b>	<b>4,5</b>
01. Centro	1.404	-60	1.469	1,0	-0,1	3,8
02. Arganzuela	1.601	1.103	502	1,0	0,9	2,1
03. Retiro	-289	-676	389	-0,2	-0,6	3,2
04. Salamanca	254	-363	619	0,2	-0,3	3,1
05. Chamartín	1.259	561	702	0,9	0,4	4,1
06. Tetuán	2.188	608	1.585	1,4	0,5	4,8
07. Chamberí	-140	-436	302	-0,1	-0,3	1,4
08. Fuencarral-El Pardo	5.869	3.877	1.993	2,7	2,0	8,9
09. Moncloa-Aravaca	656	-18	676	0,6	0,0	4,5
10. Latina	-464	-1.780	1.320	-0,2	-0,8	2,7
11. Carabanchel	3.295	1.097	2.197	1,3	0,6	3,7
12. Usera	1.595	119	1.477	1,1	0,1	4,5
13. Puente de Vallecas	1.029	-1.472	2.506	0,4	-0,7	5,4
14. Moratalaz	-790	-1.089	300	-0,8	-1,2	2,7
15. Ciudad Lineal	1.119	-252	1.381	0,5	-0,1	3,4
16. Hortaleza	3.686	1.984	1.703	2,2	1,3	8,4
17. Villaverde	1.475	-371	1.846	1,0	-0,3	5,4
18. Villa de Vallecas	7.430	5.953	1.478	10,1	9,8	12,1
19. Vicálvaro	1.334	700	637	1,9	1,2	5,8
20. San Blas	1.572	434	1.138	1,0	0,3	5,2
21. Barajas	715	305	411	1,6	0,8	7,6

FUENTE: Área de Hacienda y Administración Pública. Dirección General de Estadística. Padrón Municipal de Habitantes

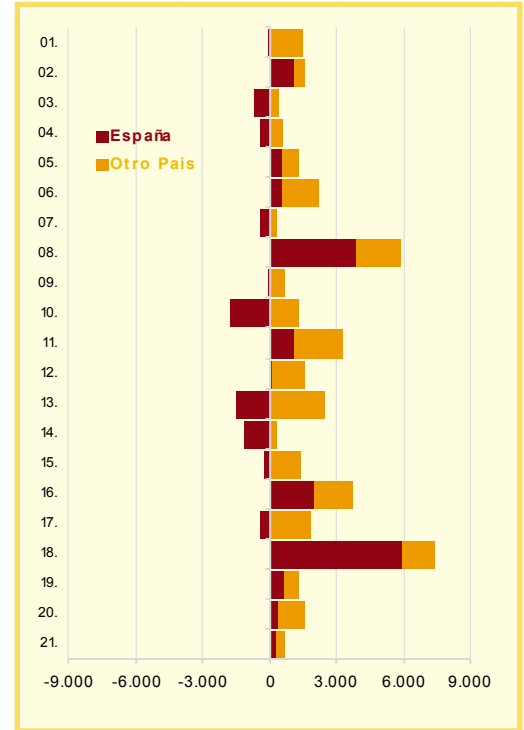

5.3. Estructura demográfica de la población extranjera a 1 de Enero 2009

Edad	Ambos sexos	Hombres	Mujeres
<b>Total</b>	<b>571.913</b>	<b>284.440</b>	<b>287.473</b>
0 a 4	26.666	13.592	13.074
5 a 9	19.886	10.179	9.707
10 a 14	25.506	13.014	12.492
15 a 19	28.390	14.313	14.077
20 a 24	55.466	26.064	29.402
25 a 29	96.446	47.298	49.148
30 a 34	96.430	50.038	46.392
35 a 39	74.064	39.184	34.880
40 a 44	54.776	28.299	26.477
45 a 49	37.604	18.246	19.358
50 a 54	24.703	11.246	13.457
55 a 59	14.069	5.971	8.098
60 a 64	7.424	2.955	4.469
65 a 69	4.302	1.677	2.625
70 a 74	2.724	1.081	1.643
75 a 79	1.682	669	1.013
80 a 84	978	382	596
85 y más	794	232	562
No consta	3	0	3

FUENTE: Área de Gobierno de Hacienda y Administración Pública. Dirección General de Estadística. Padrón Municipal de Habitantes

Estructura por sexo y edad de la población extranjera. Ciudad de Madrid. 2009

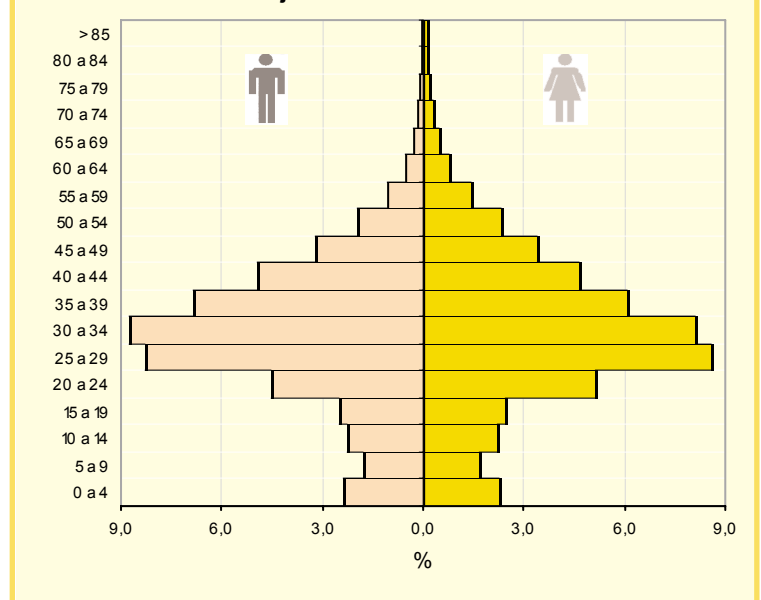

#### 5.4. Incremento de la población extranjera

Continentes/ países	Extranjeros		Incremento	
	2008	2009	Absoluto	%
<b>TOTAL</b>	<b>547.230</b>	<b>571.864</b>	<b>24.634</b>	<b>4,5</b>
<b>Resto Unión Europea (15)</b>	<b>48.868</b>	<b>55.850</b>	<b>6.982</b>	<b>14,3</b>
Italia	13.442	15.928	2.486	18,5
Francia	10.198	11.618	1.420	13,9
Portugal	8.313	9.358	1.045	12,6
Alemania	5.602	6.178	576	10,3
Reino Unido	5.218	5.846	628	12,0
Otros	6.095	6.922	827	13,6
<b>UE (27-15)</b>	<b>80.474</b>	<b>85.577</b>	<b>5.103</b>	<b>6,3</b>
Rumanía	56.496	60.497	4.001	7,1
Bulgaria	12.925	13.368	443	3,4
Polonia	9.841	10.236	395	4,0
Otros	1.212	1.476	264	21,8
<b>Resto de países de Europa</b>	<b>13.874</b>	<b>14.409</b>	<b>535</b>	<b>3,9</b>
Ucrania	7.710	7.936	226	2,9
Otros	6.164	6.473	309	5,0
<b>América del Norte</b>	<b>8.885</b>	<b>9.640</b>	<b>755</b>	<b>8,5</b>
<b>América Central</b>	<b>32.812</b>	<b>36454</b>	<b>3.642</b>	<b>11,1</b>
República Dominicana	21.732	23.772	2.040	9,4
Cuba	5.287	5.617	330	6,2
Otros	5.793	7.065	1.272	22,0
<b>América del Sur</b>	<b>278.585</b>	<b>278.666</b>	<b>81</b>	<b>0,0</b>
Ecuador	101.748	95.471	-6.277	-6,2
Bolivia	45.175	42.957	-2.218	-4,9
Perú	36.979	40.921	3.942	10,7
Colombia	36.734	36.799	65	0,2
Paraguay	16.521	19.987	3.466	21,0
Brasil	16.053	16.618	565	3,5
Argentina	10.121	9.824	-297	-2,9
Venezuela	8.604	9.360	756	8,8
Chile	5.098	5.178	80	1,6
Otros	1.552	1.551	-1	-0,1
<b>Asia y Australasia</b>	<b>42.321</b>	<b>47.824</b>	<b>5.503</b>	<b>13,0</b>
China	24.094	27.341	3.247	13,5
Filipinas	8.210	9.304	1.094	13,3
Bangladesh	3.252	4.006	754	23,2
Otros	6.995	7.430	435	6,2
<b>África</b>	<b>41.181</b>	<b>43.186</b>	<b>2.005</b>	<b>4,9</b>
Marruecos	25.380	26.548	1.168	4,6
Otros	15.801	16.638	837	5,3

FUENTE: Dirección General de Estadística. Padrón Municipal de Habitantes

Distribución de la población de América Latina y Caribe por países a 1 de Enero de 2009

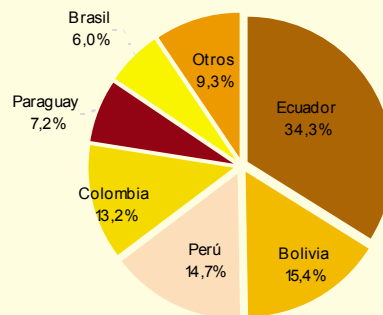

Distribución de la población de la UE (27) por países a 1 de Enero de 2009

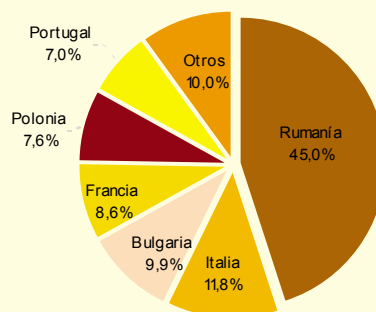

Distribución de la población de Asia y Australasia por países a 1 de Enero de 2009

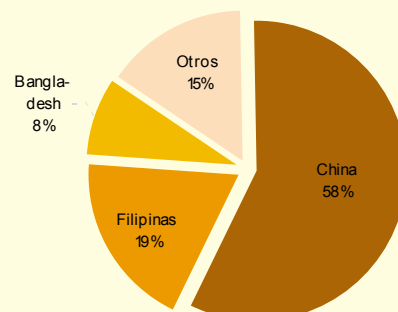

5.5. Población extranjera clasificada por país de nacionalidad y Distrito\* a 1 de enero de 2009

Distrito	Extranjeros	Ecuador	Rumania	Bolivia	Perú	Colombia	China	Marruecos	Rep. Dominicana	Paraguay	Brasil	Resto de países	No consta
<b>Total</b>	<b>571.913</b>	<b>95.471</b>	<b>60.497</b>	<b>42.957</b>	<b>40.921</b>	<b>36.799</b>	<b>27.341</b>	<b>26.548</b>	<b>23.772</b>	<b>19.987</b>	<b>16.618</b>	<b>181.002</b>	<b>206</b>
01. Centro	39.691	4.017	1.698	1.466	1.336	1.603	2.485	2.035	842	852	1.417	21.940	10
02. Arganzuela	24.958	4.761	1.719	1.864	1.470	1.428	1.903	751	1.310	870	784	8.098	11
03. Retiro	12.373	1.461	1.018	820	778	675	516	294	434	504	410	5.463	11
04. Salamanca	20.815	2.260	1.194	1.220	1.515	1.296	492	447	643	988	521	10.239	20
05. Chamartín	17.734	1.519	1.112	1.059	997	979	465	432	858	1.101	448	8.764	15
06. Tetuán	34.855	6.030	2.279	1.990	2.151	1.317	1.392	2.151	3.303	2.672	771	10.799	11
07. Chamberí	21.144	2.626	975	1.370	1.528	1.103	754	476	1.245	1.273	600	9.194	15
08. Fuencarral-El Pardo	24.447	2.411	2.802	1.195	1.879	2.166	665	1.335	900	1.098	558	9.438	11
09. Moncloa-Aravaca	15.567	1.718	1.628	1.006	889	860	340	422	571	892	373	6.868	15
10. Latina	50.095	8.834	6.127	4.661	4.327	3.253	1.541	2.033	2.216	1.860	2.498	12.745	9
11. Carabanchel	60.898	12.322	7.827	6.104	4.562	5.064	3.164	2.525	1.831	1.628	2.880	12.991	9
12. Usera	34.380	5.968	2.587	6.061	2.289	2.733	5.770	1.099	1.235	715	705	5.218	13
13. Puente de Vallecas	49.323	11.944	5.680	4.382	3.695	2.515	3.307	3.354	1.790	1.146	1.241	10.269	15
14. Moratalaz	11.605	2.244	1.326	668	1.472	887	368	338	233	381	363	3.325	2
15. Ciudad Lineal	41.738	9.652	3.972	2.848	4.047	3.175	1.384	1.134	1.721	1.394	856	11.555	20
16. Hortaleza	21.958	2.027	1.835	1.500	1.521	1.591	685	631	691	679	385	10.413	12
17. Villaverde	36.188	7.608	4.190	2.041	2.482	2.437	656	3.693	2.295	694	985	9.107	1
18. Villa de Vallecas	13.728	1.812	4.515	622	1.056	582	307	1.592	237	115	239	2.651	0
19. Vicálvaro	11.647	1.697	3.341	417	837	635	241	885	225	292	164	2.913	1
20. San Blas	22.942	4.117	3.636	1.391	1.841	2.087	802	548	1.065	643	309	6.503	2
21. Barajas	5.827	443	1.036	272	249	413	104	373	127	190	111	2.509	3

\* (España y 10 países con más residentes inscritos en la Ciudad en el año 2009)

FUENTE: Área de Gobierno de Hacienda y Administración Pública. Dirección General de Estadística. Padrón Municipal de Habitantes

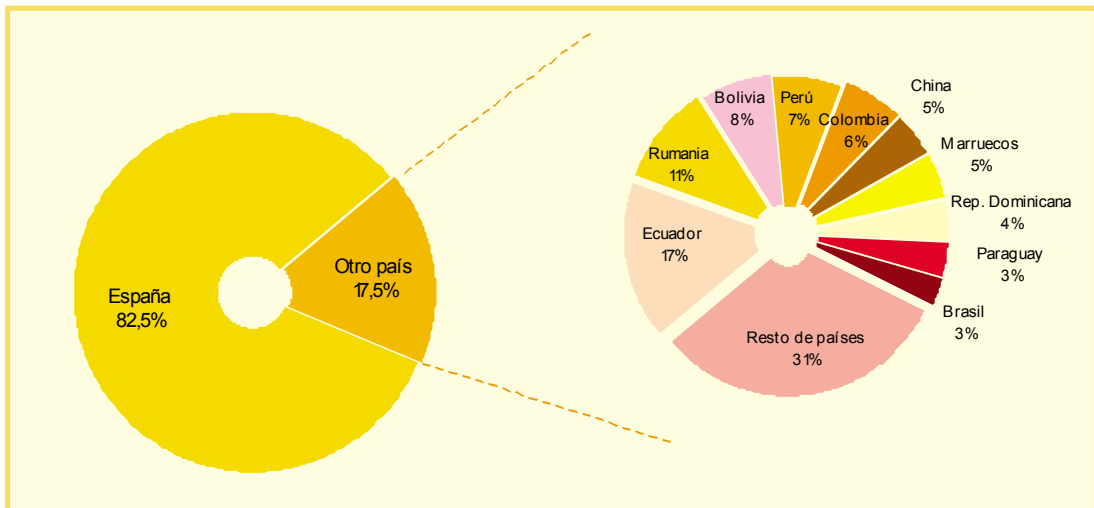

## 5.6. Indicadores demográficos de inmigración

Distrito	1996			2001			2009		
	A	B	C	A	B	C	A	B	C
<b>Total</b>	<b>1,89</b>	<b>41,95</b>	<b>3,68</b>	<b>6,55</b>	<b>44,98</b>	<b>8,46</b>	<b>17,47</b>	<b>49,43</b>	<b>12,76</b>
01. Centro	5,36	46,27	8,02	14,81	52,92	17,76	27,63	38,77	19,01
02. Arganzuela	2,16	44,96	3,95	8,56	48,50	10,45	16,17	47,83	12,33
03. Retiro	1,58	41,16	3,58	4,47	43,16	6,68	9,98	54,19	6,27
04. Salamanca	2,54	44,34	5,09	7,15	47,19	9,91	14,07	48,77	8,86
05. Chamartín	2,97	42,78	5,93	6,01	44,53	9,20	12,12	51,93	7,64
06. Tetuán	2,80	41,84	4,75	10,89	48,02	12,86	22,25	44,76	17,89
07. Chamberí	2,64	45,83	4,98	7,45	49,11	10,03	14,50	46,74	9,89
08. Fuencarral-El Pardo	2,09	41,35	3,93	4,56	43,24	6,61	10,82	54,15	7,31
09. Moncloa-Aravaca	2,44	43,35	4,74	5,78	45,15	8,16	13,11	51,50	8,36
10. Latina	1,32	43,03	2,89	5,92	46,62	7,47	19,42	45,63	14,65
11. Carabanchel	1,44	43,27	2,86	8,04	47,66	9,36	23,70	45,19	18,42
12. Usera	1,17	40,44	2,25	7,03	44,01	8,11	24,35	47,59	20,90
13. Puente de Vallecas	1,15	39,94	2,26	4,91	41,76	6,08	20,12	50,25	16,13
14. Moratalaz	0,84	38,24	2,34	3,21	40,15	4,85	11,19	54,99	8,23
15. Ciudad Lineal	1,80	42,20	3,73	8,18	46,45	10,20	18,20	47,53	13,72
16. Hortaleza	1,80	38,34	3,70	4,36	40,11	6,43	12,74	55,16	7,82
17. Villaverde	1,06	43,83	2,13	5,27	45,87	6,42	24,17	45,12	19,43
18. Villa de Vallecas	0,81	34,22	2,07	3,83	36,36	5,14	17,01	57,91	9,95
19. Vicálvaro	0,79	41,06	1,95	4,47	42,62	5,86	16,63	54,86	9,50
20. San Blas	0,73	37,77	1,90	3,75	39,37	5,19	14,58	55,86	10,10
21. Barajas	1,97	38,11	4,17	3,95	39,97	6,44	12,95	55,93	6,79

(A) Proporción de extranjería (B) Proporción de inmigración total (C) Nacidos fuera de España\*

\*Ver notas metodológicas

FUENTE: Área de Gobierno de Hacienda y Administración Pública. Dirección General de Estadística. Padrón Municipal de Habitantes

## Indicadores demográficos de inmigración. Ciudad de Madrid

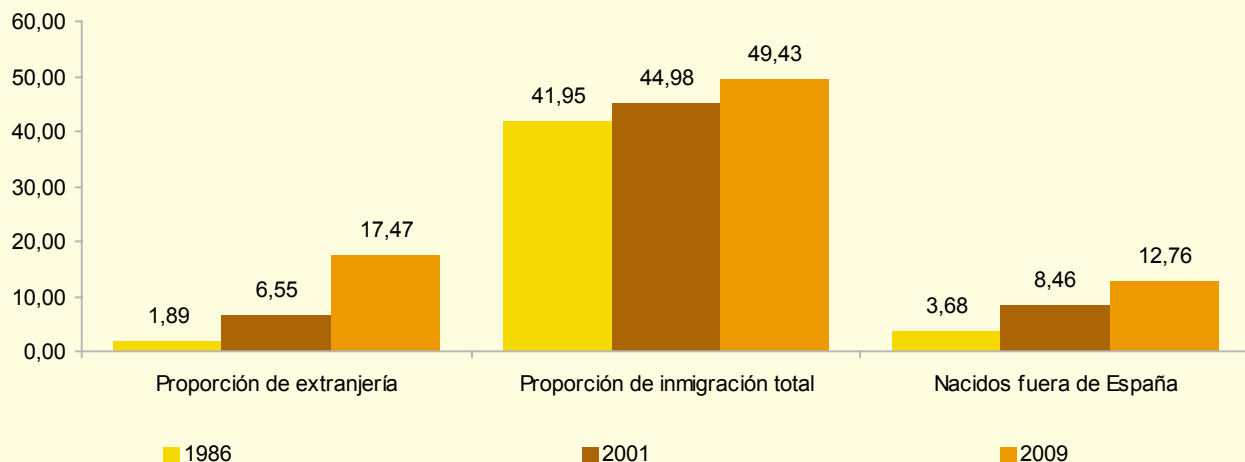



## 6. Clasificación de los Hogares\* a 1 de enero de 2009

### 6.1. Tamaño medio de los hogares y número de miembros según Distrito\*

Distrito	Hogares	Tamaño medio	Número de miembros									
			1	2	3	4	5	6	7	8	9	10 y más
<b>Ciudad de Madrid</b>	<b>1.211.944</b>	<b>2,70</b>	<b>333.454</b>	<b>324.305</b>	<b>232.151</b>	<b>189.084</b>	<b>66.611</b>	<b>28.994</b>	<b>15.135</b>	<b>8.655</b>	<b>5.126</b>	<b>8.429</b>
01. Centro	64.964	2,21	28.761	17.203	8.820	5.223	2.230	1.051	557	351	228	540
02. Arganzuela	61.095	2,53	19.114	16.298	11.270	9.204	2.753	1.131	547	286	197	295
03. Retiro	47.230	2,62	13.392	12.407	9.056	7.589	2.727	1.084	478	231	117	149
04. Salamanca	59.697	2,48	20.724	15.759	9.773	7.339	3.249	1.465	660	344	160	224
05. Chamartín	55.120	2,66	16.860	14.209	9.575	7.706	3.513	1.626	732	405	215	279
06. Tetuán	61.902	2,53	20.673	16.821	10.521	7.438	3.008	1.399	822	441	303	476
07. Chamberí	59.928	2,43	21.487	15.995	9.716	7.114	3.077	1.293	528	287	146	285
08. Fuencarral-El Pardo	80.450	2,81	18.621	20.949	16.994	15.020	5.128	1.882	853	430	239	334
09. Moncloa-Aravaca	42.783	2,78	11.607	11.041	7.961	6.927	2.753	1.198	593	264	167	272
10. Latina	94.067	2,74	22.855	27.324	19.070	14.709	4.768	2.183	1.221	708	471	758
11. Carabanchel	91.673	2,80	23.193	25.178	18.171	14.087	4.871	2.315	1.444	901	575	938
12. Usera	48.189	2,93	11.608	12.747	9.524	7.544	2.861	1.449	861	532	321	742
13. Puente de Vallecas	86.272	2,84	21.140	22.907	16.908	14.461	5.097	2.327	1.317	814	460	841
14. Moratalaz	37.725	2,75	8.652	10.637	7.897	6.769	2.010	844	404	248	113	151
15. Ciudad Lineal	85.108	2,69	23.066	23.313	16.374	12.901	4.739	2.079	1.058	661	374	543
16. Hortaleza	60.743	2,84	13.364	15.639	13.043	11.804	3.935	1.451	680	365	206	256
17. Villaverde	50.586	2,96	10.670	13.527	10.646	8.766	3.036	1.549	930	565	350	547
18. Villa de Vallecas	28.137	2,87	6.054	7.469	6.059	5.445	1.581	594	370	218	134	213
19. Vicálvaro	24.441	2,87	5.216	6.318	5.438	4.890	1.299	537	283	173	103	184
20. San Blas	56.410	2,79	13.245	14.872	11.903	10.725	2.997	1.178	627	346	193	324
21. Barajas	15.424	2,92	3.152	3.692	3.432	3.423	979	359	170	85	54	78

\* Ver fuentes, notas y conceptos

### 6.2. Hogares clasificados por tamaño (nº de miembros) y edad de la persona de más edad\*

Edad del mayor	Total	Número de personas														
		1	2	3	4	5	6	7	8	9	10	11	12	13	14	15 y más
<b>Total</b>	<b>1.211.944</b>	<b>333.454</b>	<b>324.305</b>	<b>232.151</b>	<b>189.084</b>	<b>66.611</b>	<b>28.994</b>	<b>15.135</b>	<b>8.655</b>	<b>5.126</b>	<b>3.095</b>	<b>1.862</b>	<b>1.212</b>	<b>724</b>	<b>506</b>	<b>1.030</b>
Menos de 20	<b>3.036</b>	2.572	359	74	13	4	4	3	0	2	1	1	1	1	0	1
20 a 24	<b>7.013</b>	4.681	1.500	518	223	50	18	7	4	3	3	2	1	2	0	1
25 a 29	<b>33.936</b>	17.661	10.228	3.340	1.584	632	263	121	61	22	13	4	1	2	1	3
30 a 34	<b>83.213</b>	31.818	25.156	14.033	6.871	2.647	1.278	667	347	186	99	50	36	9	10	6
35 a 39	<b>108.671</b>	30.094	23.791	22.865	19.420	6.228	2.793	1.499	865	490	275	153	80	57	28	33
40 a 44	<b>118.535</b>	25.931	19.477	23.768	30.378	9.452	3.995	2.220	1.358	766	466	261	176	89	78	120
45 a 49	<b>119.637</b>	22.425	18.438	24.881	33.312	10.009	4.203	2.381	1.507	907	575	368	237	138	103	153
50 a 54	<b>109.876</b>	20.206	18.620	24.266	28.598	8.719	3.784	2.127	1.263	841	547	324	214	128	101	138
55 a 59	<b>96.679</b>	19.438	19.924	22.597	20.930	6.898	2.865	1.522	937	552	382	228	153	99	59	95
60 a 64	<b>98.101</b>	21.363	26.111	23.553	15.601	5.909	2.537	1.270	678	422	239	146	108	62	35	67
65 a 69	<b>87.966</b>	20.598	29.469	19.718	9.942	4.175	1.963	964	457	280	148	91	58	31	23	49
70 a 74	<b>92.768</b>	25.821	36.202	16.955	7.165	3.360	1.625	738	390	207	111	70	46	26	13	39
75 a 79	<b>99.397</b>	32.842	40.090	14.963	5.768	3.019	1.367	627	295	157	94	56	36	23	14	46
80 a 84	<b>79.095</b>	30.033	30.239	10.203	4.136	2.414	1.045	442	216	133	68	46	27	25	18	50
85 a 89	<b>48.297</b>	19.220	16.712	6.100	2.978	1.829	725	316	158	88	31	32	17	19	14	58
90 a 94	<b>19.425</b>	6.981	6.083	3.090	1.513	943	384	165	71	55	26	23	9	9	5	68
95 a 99	<b>5.435</b>	1.580	1.662	1.039	553	271	124	57	38	10	13	7	8	3	4	66
100 y más	<b>828</b>	182	238	184	94	47	21	8	8	2	4	0	2	1	0	37
No consta	<b>36</b>	8	6	4	5	5	0	1	2	3	0	0	2	0	0	0

\* Ver fuentes, notas y conceptos

**6.3. Hogares clasificados por tipo de hogar según edad del mayor y del menor\***

Edad del mayor	Total	< 20	20 - 24	25 - 29	
<b>Total**</b>	<b>1.211.944</b>	<b>3.036</b>	<b>7.013</b>	<b>33.936</b>	
<b>Composición del Hogar (tipo)</b>					
Mujer sola 16-64 años	100.185	266	2.513	9.171	
Hombre solo 16-64 años	93.934	236	2.168	8.490	
Mujer sola 65 y más años	110.645	0	0	0	
Hombre solo 65 y más años	26.620	0	0	0	
Mujer adulta con uno o más menores	21.412	53	377	1.212	
Hombre adulto con uno o más menores	5.141	50	69	179	
Dos adultos 16 a 64 años, sin menores	146.526	62	1.177	9.225	
Dos adultos, uno al menos de 65 o más años, sin menores	160.154	0	0	0	
Dos adultos y un menor	69.363	21	276	1.642	
Dos adultos y dos menores	60.005	3	135	682	
Dos adultos y tres o más menores	11.718	4	30	234	
Dos adultos de 35 años o más, otro de 16 a 34 años, sin menores	80.993	0	0	0	
Dos adultos de 35 años o más, otro de 16 a 34 años y un menor	27.107	0	0	0	
Dos adultos de 35 años o más, otro de 16 a 34 años y dos o más menores	8.711	0	0	0	
Otro hogar de tres adultos, con o sin menores	97.153	5	197	1.962	
Dos adultos de 35 años o más, dos de 16 a 34 años, sin menores	57.495	0	0	0	
Dos adultos de 35 años o más, dos de 16 a 34 años y un menor	8.694	0	0	0	
Dos adultos de 35 años o más, dos de 16 a 34 años y dos o más menores	3.932	0	0	0	
Otro hogar de cuatro adultos, con o sin menores	47.453	1	42	696	
Cinco o más adultos, con o sin menores	71.343	4	28	440	
Hogar con 15 ó más habitantes	1.030	1	1	3	
Hogares con menores solos	2.330	2.330	0	0	
Edad del menor	0 - 4	5 - 9	10 - 14	15 - 19	20 - 24
<b>Composición del Hogar (tipo)</b>					
Total	130.950	79.529	67.205	69.107	86.513
Mujer sola 16 a 64 años	0	0	0	266	2.513
Hombre solo 16 a 64 años	0	0	0	236	2.168
Mujer sola 65 y más años	0	0	0	0	0
Hombre solo 65 y más años	0	0	0	0	0
Mujer adulta con uno o más menores	8.397	6.770	5.321	924	0
Hombre adulto con uno o más menores	2.288	1.507	1.151	195	0
Dos adultos 16 a 64 años, sin menores	0	0	0	5.309	12.840
Dos adultos, uno al menos de 65 o más años, sin menores	0	0	0	307	1.182
Dos adultos y un menor	32.097	17.014	16.381	3.871	0
Dos adultos y dos menores	28.550	22.128	9.232	95	0
Dos adultos y tres o más menores	7.491	3.646	581	0	0
Dos adultos de 35 años o más, otro de 16 a 34 años, sin menores	0	0	0	12.498	19.098
Dos adultos de 35 años o más, otro de 16 a 34 años y un menor	3.369	4.045	15.004	4.689	0
Dos adultos de 35 años o más, otro de 16 a 34 años y dos o más menores	3.870	2.922	1.864	55	0
Otro hogar de tres adultos, con o sin menores	11.870	6.461	4.055	5.232	8.481
Dos adultos de 35 años o más, dos de 16 a 34 años, sin menores	0	0	0	18.706	20.682
Dos adultos de 35 años o más, dos de 16 a 34 años y un menor	2.586	1.715	3.382	1.011	0
Dos adultos de 35 años o más, dos de 16 a 34 años y dos o más menores	2.333	1.036	549	14	0
Otro hogar de cuatro adultos, con o sin menores	8.422	4.286	3.313	3.636	5.343
Cinco o más adultos, con o sin menores	18.567	7.022	5.599	11.920	14.102
Hogar con 15 ó más habitantes	493	80	33	67	104
Hogares con menores solos	617	897	740	76	0

\* Ver notas metodológicas

\*\*El total incluye no consta edad

	30 - 34	35 - 39	40 - 44	45 - 49	50 - 54	55 - 59	60 - 64	65 - 69	70 - 74	75 - 79	80 - 84	85 y más
	82.765	107.020	117.634	116.681	105.294	96.970	96.713	84.435	97.377	99.211	76.636	70.615
	14.709	13.197	11.585	10.830	10.497	11.502	13.530	0	0	0	0	0
	16.595	16.047	13.814	10.724	8.546	7.750	6.918	0	0	0	0	0
	0	0	0	0	0	0	0	14.103	21.259	26.833	24.469	22.076
	0	0	0	0	0	0	0	5.260	5.727	5.807	4.604	4.177
	3.170	5.518	5.670	2.879	874	217	139	127	160	121	73	39
	630	1.232	1.368	793	355	138	56	50	46	23	12	4
	22.843	19.036	15.165	15.361	16.648	19.358	25.293	0	0	0	0	0
	0	0	0	0	0	0	0	28.050	37.753	39.983	29.029	23.229
	9.953	17.146	16.310	12.276	5.410	1.957	1.086	806	899	681	386	278
	4.058	14.868	22.248	12.265	2.917	690	337	236	275	203	108	71
	1.036	2.849	4.279	2.126	473	122	53	36	32	31	21	9
	0	1.017	2.600	7.360	12.360	15.706	17.282	11.395	7.040	3.460	1.824	1.786
	0	1.157	4.393	10.711	6.090	1.980	999	653	539	299	206	178
	0	1.297	2.513	2.321	986	413	305	189	186	105	64	66
	5.421	5.608	5.280	6.502	7.049	6.089	6.484	8.272	11.691	12.357	8.635	8.868
	0	431	1.446	7.286	16.082	16.117	10.785	4.015	1.524	647	421	502
	0	412	1.007	2.225	2.334	1.221	781	318	176	88	67	91
	0	565	875	906	588	380	270	172	89	45	38	37
	2.330	2.626	2.816	3.200	3.027	2.897	4.040	5.439	5.748	4.994	3.630	4.522
	2.010	3.965	6.150	8.735	10.917	10.321	8.304	5.277	4.179	3.486	3.003	4.446
	10	49	115	181	141	112	51	37	54	48	46	236
	0	0	0	0	0	0	0	0	0	0	0	0
25 - 29	30 - 34	35 - 39	40 - 44	45 - 49	50 - 54	55 - 59	60 - 64	65 - 69	70 - 74	75 - 79	80 - 84	85 y más
113.804	111.002	76.160	59.351	47.471	39.655	40.545	46.888	46.047	58.512	56.553	40.466	29.704
8.941	14.709	13.197	11.585	10.830	10.497	11.502	13.530	0	0	0	0	0
8.594	16.595	16.047	13.814	10.724	8.546	7.750	6.918	0	0	0	0	0
0	0	0	0	0	0	0	0	14.103	21.259	26.833	24.469	22.076
0	0	0	0	0	0	0	0	5.260	5.727	5.807	4.604	4.177
0	0	0	0	0	0	0	0	0	0	0	0	0
0	0	0	0	0	0	0	0	0	0	0	0	0
28.169	31.755	17.027	11.236	9.316	9.120	11.408	8.229	0	0	0	0	0
2.944	5.350	7.150	8.559	8.329	6.871	7.013	16.131	25.440	30.641	23.407	11.226	3.412
0	0	0	0	0	0	0	0	0	0	0	0	0
0	0	0	0	0	0	0	0	0	0	0	0	0
0	0	0	0	0	0	0	0	0	0	0	0	0
25.257	25.218	0	0	0	0	0	0	0	0	0	0	0
0	0	0	0	0	0	0	0	0	0	0	0	0
0	0	0	0	0	0	0	0	0	0	0	0	0
9.342	3.252	17.260	11.542	7.069	4.048	2.513	1.797	1.104	775	453	150	34
15.232	3.950	0	0	0	0	0	0	0	0	0	0	0
0	0	0	0	0	0	0	0	0	0	0	0	0
0	0	0	0	0	0	0	0	0	0	0	0	0
6.314	6.881	4.362	2.145	990	455	259	186	88	69	34	9	3
8.953	3.258	1.090	446	199	104	81	74	33	33	16	8	2
58	34	27	24	14	14	19	23	19	8	3	0	0
0	0	0	0	0	0	0	0	0	0	0	0	0

## 7. Proyecciones de población

### 7.1. Población proyectada por sexo y grupos de edad a 1 de enero

Edad	2015			2020		
	Ambos Sexos	Hombres	Mujeres	Ambos Sexos	Hombres	Mujeres
<b>Total</b>	<b>3.460.694</b>	<b>1.634.947</b>	<b>1.825.747</b>	<b>3.565.918</b>	<b>1.687.393</b>	<b>1.878.525</b>
0 a 4	185.665	94.864	90.801	178.921	91.137	87.784
5 a 9	164.293	83.694	80.599	179.901	91.347	88.554
10 a 14	149.316	76.287	73.029	165.997	84.250	81.747
15 a 19	143.969	73.313	70.656	158.230	80.294	77.936
20 a 24	171.315	85.946	85.369	174.436	87.579	86.857
25 a 29	222.627	109.296	113.331	209.889	105.115	104.774
30 a 34	284.614	141.056	143.558	243.572	120.236	123.336
35 a 39	314.862	157.524	157.338	290.168	143.238	146.930
40 a 44	299.017	149.151	149.866	315.528	155.978	159.550
45 a 49	272.871	133.217	139.654	298.887	146.831	152.056
50 a 54	245.435	116.021	129.414	269.643	129.647	139.996
55 a 59	205.628	94.477	111.151	239.230	111.303	127.927
60 a 64	165.073	72.845	92.228	197.248	88.785	108.463
65 a 69	157.707	67.340	90.367	154.872	66.371	88.501
70 a 74	140.798	58.801	81.997	144.785	59.524	85.261
75 a 79	117.616	46.248	71.368	123.619	49.222	74.397
80 a 84	111.308	41.717	69.591	94.214	34.945	59.269
85 y más	108.580	33.150	75.430	126.778	41.591	85.187

FUENTE: Área de Gobierno de Hacienda y Administración Pública. Dirección General de Estadística. Ver Notas y Aclaraciones

### 7.2. Población proyectada por Distrito y sexo a 1 de enero

Edad	2015			2020		
	Ambos Sexos	Hombres	Mujeres	Ambos Sexos	Hombres	Mujeres
<b>Total</b>	<b>3.460.694</b>	<b>1.634.947</b>	<b>1.825.747</b>	<b>3.565.918</b>	<b>1.687.393</b>	<b>1.878.525</b>
01. Centro	151.949	76.746	75.203	157.113	79.069	78.044
02. Arganzuela	164.773	77.877	86.896	173.645	82.235	91.410
03. Retiro	123.878	55.971	67.907	124.899	56.627	68.272
04. Salamanca	150.355	66.330	84.025	152.560	68.031	84.529
05. Chamartín	153.107	69.408	83.699	157.515	71.927	85.588
06. Tetuán	167.793	77.445	90.348	174.207	80.883	93.324
07. Chamberí	146.634	64.097	82.537	148.617	65.977	82.640
08. Fuencarral-El Pardo	253.080	118.776	134.304	263.874	123.730	140.144
09. Moncloa-Aravaca	122.871	56.605	66.266	126.215	58.470	67.745
10. Latina	257.495	122.661	134.834	258.210	123.010	135.200
11. Carabanchel	273.360	130.537	142.823	282.154	134.878	147.276
12. Usera	150.282	73.160	77.122	157.042	76.447	80.595
13. Puente de Vallecas	249.879	121.040	128.839	251.671	121.845	129.826
14. Moratalaz	101.170	47.165	54.005	100.501	46.908	53.593
15. Ciudad Lineal	233.905	107.673	126.232	235.271	108.675	126.596
16. Hortaleza	191.550	91.210	100.340	203.445	96.580	106.865
17. Villaverde	157.360	77.656	79.704	161.722	79.698	82.024
18. Villa de Vallecas	119.154	59.234	59.920	131.806	65.209	66.597
19. Vicálvaro	77.495	38.416	39.079	82.870	40.814	42.056
20. San Blas	166.139	79.393	86.746	172.330	82.079	90.251
21. Barajas	48.465	23.547	24.918	50.251	24.301	25.950

FUENTE: Área de Gobierno de Hacienda y Administración Pública. Dirección General de Estadística. Ver Notas y Aclaraciones

## Fuentes, notas y conceptos del Capítulo 2

### 1. Evolución de la población de derecho

Instituto Nacional de Estadística  
Censos de Población de España.

Las cifras de población de derecho corresponden al número de habitantes (residentes presentes y ausentes) censados en el Término Municipal de Madrid de acuerdo con la delimitación vigente en cada fecha de referencia. Por tanto, hasta 1950 no incorpora los datos correspondientes a los municipios anexionados a Madrid de: Barajas de Madrid (1949), Aravaca (1949), Canillas (1949), Canillejas (1949), Carabanchel Alto (1948), Carabanchel Bajo (1948), Chamartín de la Rosa (1947), Fuencarral (1950), Hortaleza (1949), El Pardo (1950), Vallecas (1950), Vicálvaro (1950); y hasta 1960 los referidos a Villaverde (1954).

EVOLUCIÓN DE LA POBLACION DE DERECHO (Censos de Población)			
CENSO	TÉRMINO MUNICIPAL DE MADRID (a la fecha del Censo)	MUNICIPIOS ANEXIONADOS	TÉRMINO MUNICIPAL ACTUAL
1900	540.109	35.566	575.675
1910	556.958	57.364	614.322
1920	728.937	94.774	823.711
1930	863.958	177.809	1.041.767
1940	1.096.466	226.369	1.322.835
1950	1.527.894	25.444	1.553.338

Las cifras de población referidas al 1 de noviembre de 2001 tienen, a diferencia de las anteriores fechas una consideración puramente estadística, es decir, no son cifras oficiales de población. Las cifras oficiales, a partir de 1998, son las que se derivan del procedimiento de gestión del Padrón Municipal de Habitantes y que se hacen públicas con referencia al 1 de enero de cada año.

### Ayuntamiento de Madrid. Área de Gobierno de Hacienda y Administración Pública. Dirección General de Estadística

Renovaciones del Padrón Municipal de Habitantes a 1 de marzo de 1991 y 1 de mayo de 1996.  
Revisiones anuales del Padrón Municipal de Habitantes a 1 de enero

"El Padrón Municipal es el registro administrativo donde constan los vecinos de un municipio. Sus datos constituyen prueba de la residencia en el municipio y del domicilio habitual en el mismo..." (Ley 4/1996, de 10 de enero, por la que se modifica la Ley 7/1985, de 2 de abril, Reguladora de las Bases del Régimen Local). Su formación, mantenimiento, revisión y custodia corresponde al ayuntamiento y viene regulada por la Ley de Régimen Local y Reglamento de Población y Demarcación Territorial de las Entidades Locales.

La revisión anual del Padrón Municipal de Habitantes es realizada por el Ayuntamiento cada año como resumen de las altas y bajas por diferentes causas registradas en el mismo.

## 2. Movimiento Natural de la Población

### Instituto Nacional de Estadística

Estadísticas del Movimiento Natural de la Población.

A partir de 1975 el concepto de nacimiento en las tablas de resultados es identificado con el biológico "nacido con vida", utilizado en el campo demográfico y diferente del utilizado a efectos civiles (Art. 30 del Código Civil) y las defunciones incorporan a los nacidos con vida y fallecidos antes de las 24 horas, adoptándose de esta forma el criterio de defunción recomendado por los Organismos Internacionales.

En las estadísticas de nacimientos, defunciones y matrimonios deducidos del Movimiento Natural de la Población, los fenómenos demográficos están clasificados por la residencia, salvo que en la tabla se indique expresamente otro criterio de clasificación.

### Instituto de Estadística de la Comunidad de Madrid

Estadística del Movimiento Natural de la Población.

La Comunidad de Madrid acometió a partir de 1987, por convenio con el INE, la elaboración de las estadísticas del Movimiento Natural de la Población. Tal empeño respondía a la necesidad de aumentar la celeridad en la elaboración de los datos y ayudar a mejorar la calidad, detalle y difusión de la información.

El cambio de las fechas introducido en el Censo de Población de 1981, 1991 (1 de Marzo) y 2001 (1 de noviembre); y la Renovación del Padrón Municipal de Habitantes de 1986 (1 de Abril) y 1996 (1 de mayo), hace que los componentes del crecimiento vegetativo nacimientos y defunciones no coincidan con los correspondientes a los años naturales.

El crecimiento vegetativo entre 1975 y 1981 recoge todos los fenómenos producidos en los años 1976 a 1980 añadiéndose los observados en los dos primeros meses de 1981. Del mismo modo, las cifras de 1981 á 1986 recogen, por una parte, los nacimientos y defunciones registrados entre Marzo y Diciembre de 1981, los correspondientes a los años 1982 á 1985 y los registrados de Enero a Marzo de 1986. Los datos correspondientes al período comprendido entre el 1 de abril de 1986 y el 1 de marzo de 1991 recogen los nacimientos y defunciones registrados entre ambas fechas. Para el período 1991-1996 se recogen los datos correspondientes a los meses de Marzo a Diciembre de 1991, los de los años 1992 a 1995 y los ocurridos en los meses de Enero a Abril de 1996. En el periodo 1996 - 2001 se recogen los fenómenos demográficos observados entre el mes de mayo de 1996 y el mes de octubre de 2001, ambos inclusive.

El cálculo de las tasas brutas de natalidad y mortalidad se realiza sobre la población calculada a 1 de julio de cada año.

### 3. Migraciones

**Ayuntamiento de Madrid. Área de Gobierno de Hacienda y Administración Pública. Dirección General de Estadística**

Revisiones anuales del Padrón Municipal de Habitantes a 1 de enero.

### 4. Características de la población

**Ayuntamiento de Madrid. Área de Gobierno de Hacienda y Administración Pública. Dirección General de Estadística**

Revisión del Padrón Municipal de Habitantes a 1 de enero de 2009

Edad media:  $(\sum (P_u * U)) / P_t + 0,5$  U = edad anual t = Total

Edad mediana:  $E + ((P/2) - N) / n$  E = Límite del primer grupo acumulado mayor que P/2 P= Población total N= Frecuencia acumulada del grupo anterior n= Frecuencia ordinaria de ese grupo

Proporción de juventud:  $P_{(0 - 15)} * 100 / P_t$

Proporción de envejecimiento:  $P_{(65 \text{ y más})} * 100 / P_t$

Proporción de sobre-envejecimiento:  $P_{(80 \text{ y más})} * 100 / P_{(65 \text{ y más})}$

Índice de envejecimiento:  $P_{(65 \text{ y más})} * 100 / P_{(0 - 15)}$

Índice de envejecimiento:  $P_{(0 - 15)} * 100 / P_{(65 \text{ y más})}$

Índice de dependencia:  $(P_{(0 - 15)} + P_{(65 \text{ y más})}) * 100 / P_{(16 - 64)}$

Índice de estructura de la población activa:  $P_{(16 - 39)} * 100 / P_{(40 - 64)}$

Índice de reemplazamiento pob.edad activa:  $P_{(16- 19)} * 100 / P_{(60 - 64)}$

Razón de progresividad demográfica:  $P_{(0 - 4)} * 100 / P_{(5 - 9)}$

### 5. Población extranjera

**Ayuntamiento de Madrid. Área de Gobierno de Hacienda y Administración Pública. Dirección General de Estadística**

Revisión del Padrón Municipal de Habitantes a 1 de enero de 2009

(A) Extranjeros\*100/Población total

(B) Población nacida fuera de la Ciudad Madrid\*100/Población total

(C) Población nacida fuera de España\* 100/Población total

## 6. HOGARES

### **Ayuntamiento de Madrid. Área de Gobierno de Hacienda y Administración Pública. Dirección General de Estadística**

Revisión del Padrón Municipal de Habitantes a 1 de enero de 2009

Concepto de hogar en sentido amplio: grupo de personas residentes en la misma vivienda familiar utilizado por el INE en el Censo de 2001 y en la E.P.A.([www.ine.es](http://www.ine.es)) . Se utiliza como referencia para determinar el número de hogares los huecos físicos (viviendas) en los que hay alguna persona empadronada. Por otro lado, la identificación de residencias colectivas no resulta posible con los datos contenidos en el P.M.H. Sin embargo, a los efectos de clasificación de los hogares por tipos, se ha optado por computar por separado aquellas viviendas en las que el número de inscritos sea de quince o más aun cuando su número no llega al uno por mil del total de hogares registrados.

Los datos estadísticos referidos a hogares representan una aproximación a la realidad, pero deben ser tomados con cierta prudencia por parte de los analistas en tanto que los mismos son derivados de una fuente cuyo objeto no es tratar esta variable.

## 7. Proyecciones de población

### **Ayuntamiento de Madrid. Área de Gobierno de Hacienda y Administración Pública. Dirección General de Estadística**

Estimación de la población a 1 de enero de 2015 y 2020 elaborada en el Departamento de datos Estadísticos, a partir de la población actualizada a 1 de enero de 2009 sobre la base de las 'Proyecciones de Población de la Comunidad de Madrid, 2002-2017. Recalculadas con la revisión del Padrón Continuo a 1 de enero de 2007', realizadas por el Centro de Estudios Demográficos para el Instituto de Estadística de la Comunidad de Madrid. [www.madrid.org/iestadis](http://www.madrid.org/iestadis).