

Capítulo XVI

Elecciones

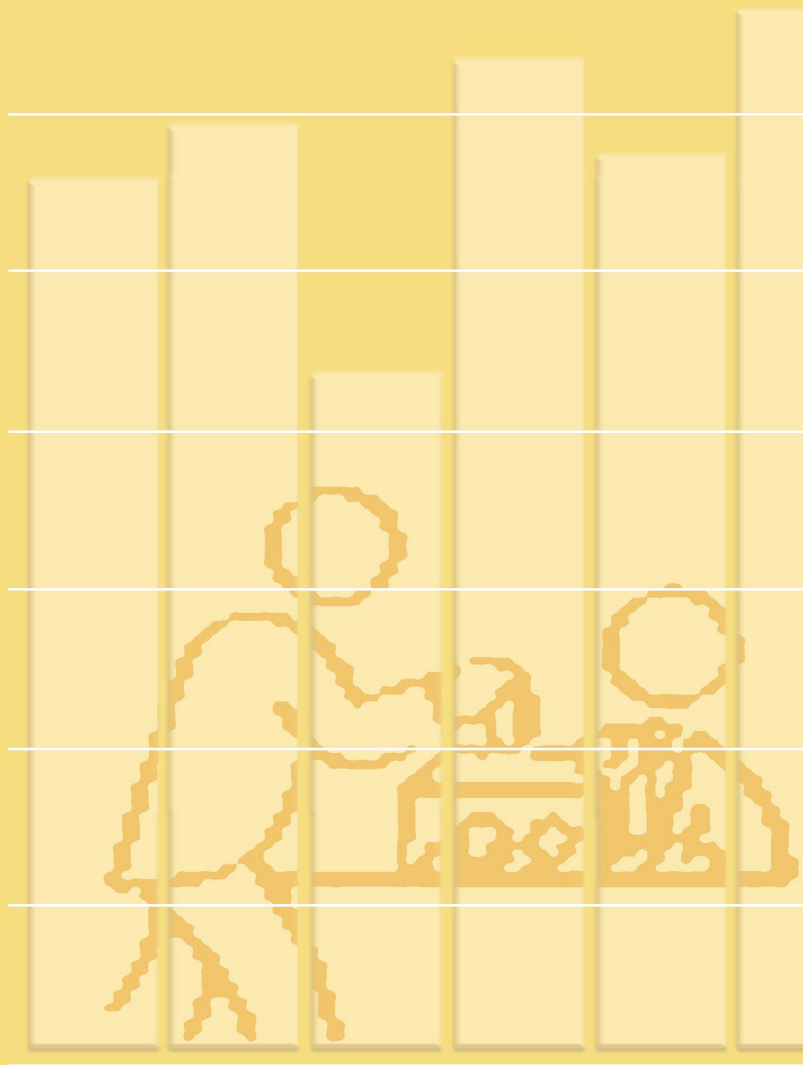

I. Resultados electorales

- I.1. Resultados generales de las Elecciones al Ayuntamiento de Madrid y a la Asamblea de Madrid de 24 de mayo de 2015
- I.2. Elecciones al Ayuntamiento de Madrid y a la Asamblea de Madrid de 24 de mayo de 2015. Escrutinio definitivo por Distrito
- I.3. Resultados generales de las Elecciones al Congreso de los Diputados (2016) y al Parlamento Europeo (2014)
- I.4. Resultados por Distrito de las Elecciones al Congreso de los Diputados de 26 de junio de 2016
- I.5. Resultados por Distrito de las Elecciones al Parlamento Europeo de 25 de mayo de 2014

2. Elecciones sindicales

- 2.1. Resultado de las Elecciones sindicales al Ayuntamiento de Madrid de 2015 del personal funcionario municipal. Censo y votos
- 2.2. Resultado de las Elecciones sindicales al Ayuntamiento de Madrid de 2015 del personal funcionario municipal. Votos y delegados por Central sindical

1. Resultados electorales

1.1 Resultados generales de las Elecciones al Ayuntamiento de Madrid y a la Asamblea de Madrid de 24 de mayo de 2015

| Ayuntamiento de Madrid | | Asamblea de Madrid | | | |
|------------------------------|--|------------------------------|----------------|--|---------|
| Electores | 2.388.047 | Electores | 2.363.834 | | |
| Censo | 2.387.892 | Censo | 2.363.726 | | |
| Certificaciones (CEE) | 155 | Certificaciones (CEE) | 108 | | |
| Votos (Total) | 1.644.093 | Votos (Total) | 1.632.830 | | |
| Votos nulos | 12.051 | Votos nulos | 12.588 | | |
| Votos válidos | 1.632.042 | Votos válidos | 1.620.242 | | |
| Votos en blanco | 15.825 | Votos en blanco | 16.007 | | |
| Votos a candidaturas | | Votos a candidaturas | | | |
| PP | Partido Popular | 564.154 | PP | Partido Popular | 568.806 |
| PSOE | Partido Socialista Obrero Español | 249.286 | PSOE | Partido Socialista Obrero Español | 416.775 |
| AhoraMadrid | Ahora Madrid | 519.721 | PODEMOS | Podemos | 287.604 |
| AES | Alternativa Española | 998 | C's | Ciudadanos-Partido de la Ciudadanía | 182.737 |
| PH | Partido Humanista | 1.015 | IUCM-LV | Izquierda Unida Comunidad Madrid-Los Verdes | 67.717 |
| IUCM-LV | Izquierda Unida Comunidad de Madrid-Los Verdes | 27.651 | UPyD | Unión Progreso y Democracia | 30.899 |
| C's | Ciudadanos-Partido de la Ciudadanía | 186.487 | ESPAÑA 2000 | | 1.261 |
| UPyD | Unión Progreso y Democracia | 29.812 | AES | Alternativa Española | 1.291 |
| ULEG | Unión por Leganés | 270 | ULEG | Unión por Leganés | 390 |
| P-LIB | Partido Libertario | 617 | PCAS-TC | Partido Castellano-Tierra Comunera | 755 |
| LV-GV | Los Verdes-Grupo Verde | 5.409 | P-LIB | Partido Libertario | 892 |
| LCN | La Coalición Nacional | 1.259 | SAIn | La Coalición Nacional | 1.494 |
| PCAS-TC-PACTO | Partido Castellano-Tierra Comunera: Pacto | 490 | SAIn | Solidaridad y Autogestión Internacionalista | 711 |
| MJS | Partido Multicultural por la Justicia Social | 789 | PH | Partido Humanista | 1.743 |
| SAIn | Solidaridad y Autogestión Internacionalista | 543 | P.C.P.E. | Partido Comunista de los Pueblos de España | 1.420 |
| PACMA | Partido Animalista contra el Maltrato Animal | 9.599 | FE de las JONS | Falange Española de las J.O.N.S. | 2.233 |
| P.C.P.E. | Partido Comunista de los Pueblos de España | 1.226 | PACMA | Partido Animalista contra el Maltrato Animal | 13.828 |
| VOX | VOX | 9.867 | RECORTES CERO | Agrupación de Electores Recortes Cero | 1.960 |
| P.O.S.I. | Partido Obrero Socialista Internacionalista | 528 | VOX | VOX | 21.719 |
| EB | Escaños en Blanco | 1.895 | | | |
| FE de las JONS | Falange Española de las J.O.N.S. | 2.089 | | | |
| CILUS | Ciudadanos Libres Unidos | 2.512 | | | |

NOTA: La diferencia en el censo de las elecciones al Ayuntamiento y a la Asamblea se debe a que los ciudadanos europeos residentes en España, previa inscripción en el padrón municipal de habitantes, así como ciudadanos de países con acuerdos de reciprocidad, pueden votar únicamente en las elecciones municipales

FUENTE: Ministerio del Interior. Elaboración propia: Ayuntamiento de Madrid. Subdirección General de Estadística

1.2. Elecciones al Ayuntamiento de Madrid y a la Asamblea de Madrid de 24 de mayo de 2015. Escrutinio definitivo por Distrito

| Distrito | Ayuntamiento de Madrid | | | | | | | Asamblea de Madrid | | | | | | |
|-------------------------|------------------------|----------------|----------------|----------------|----------------|----------------|---------------|--------------------|----------------|----------------|----------------|----------------|----------------|----------------|
| | Censo | Abstención | PP | PSOE | Ahora Madrid | Ciudadanos | Resto | Censo | Abstención | PP | PSOE | Podemos | Ciudadanos | Resto |
| Ciudad de Madrid | 2.388.047 | 743.954 | 564.154 | 249.286 | 519.721 | 186.487 | 96.569 | 2.363.834 | 731.004 | 568.806 | 416.775 | 287.604 | 182.737 | 148.313 |
| 01. Centro | 99.235 | 33.986 | 17.208 | 6.906 | 31.900 | 5.275 | 3.193 | 96.838 | 32.831 | 17.136 | 16.272 | 17.307 | 5.624 | 6.755 |
| 02. Arganzuela | 119.304 | 32.332 | 27.092 | 10.343 | 33.464 | 10.142 | 4.593 | 118.129 | 31.787 | 27.540 | 22.336 | 16.674 | 10.088 | 8.251 |
| 03. Retiro | 97.239 | 24.587 | 31.433 | 6.659 | 20.456 | 9.105 | 3.828 | 96.339 | 24.155 | 31.614 | 15.238 | 9.159 | 8.840 | 6.147 |
| 04. Salamanca | 114.216 | 32.490 | 42.482 | 6.812 | 16.893 | 10.471 | 3.782 | 112.688 | 31.683 | 42.066 | 13.860 | 7.540 | 9.781 | 6.496 |
| 05. Chamartín | 113.157 | 30.070 | 42.650 | 6.667 | 16.975 | 11.660 | 3.837 | 111.685 | 29.337 | 42.464 | 14.217 | 7.189 | 10.911 | 6.217 |
| 06. Tetuán | 112.638 | 39.346 | 27.458 | 10.755 | 21.114 | 8.389 | 4.333 | 111.372 | 38.716 | 27.437 | 17.645 | 11.521 | 8.228 | 6.530 |
| 07. Chamberí | 111.239 | 30.604 | 37.809 | 7.018 | 20.691 | 9.960 | 3.858 | 109.865 | 29.949 | 37.452 | 15.455 | 9.305 | 9.507 | 6.913 |
| 08. Fuencarral-El Pardo | 179.209 | 49.304 | 50.662 | 17.338 | 33.837 | 18.559 | 7.153 | 177.879 | 48.700 | 51.125 | 30.361 | 16.759 | 17.723 | 10.863 |
| 09. Moncloa-Aravaca | 89.071 | 23.533 | 28.976 | 6.597 | 17.503 | 8.146 | 3.284 | 88.049 | 23.040 | 28.983 | 13.499 | 8.255 | 7.704 | 5.491 |
| 10. Latina | 178.993 | 56.333 | 40.054 | 21.300 | 40.303 | 11.189 | 7.562 | 177.596 | 55.544 | 40.553 | 33.158 | 23.397 | 11.349 | 11.308 |
| 11. Carabanchel | 173.431 | 62.378 | 32.494 | 21.042 | 37.321 | 10.914 | 7.298 | 171.965 | 61.439 | 33.114 | 31.806 | 22.051 | 10.971 | 10.513 |
| 12. Usera | 91.766 | 35.274 | 13.405 | 13.068 | 20.391 | 4.829 | 3.849 | 91.071 | 34.988 | 13.632 | 18.210 | 12.931 | 4.897 | 5.463 |
| 13. Puente de Vallecas | 167.503 | 61.582 | 19.047 | 26.228 | 44.279 | 7.110 | 7.537 | 166.313 | 60.874 | 19.478 | 35.476 | 30.354 | 7.478 | 10.860 |
| 14. Moratalaz | 76.553 | 21.979 | 17.180 | 9.227 | 18.593 | 5.510 | 3.151 | 76.114 | 21.823 | 17.476 | 15.343 | 10.270 | 5.427 | 4.840 |
| 15. Ciudad Lineal | 163.737 | 52.326 | 41.600 | 16.800 | 31.810 | 12.789 | 6.471 | 162.112 | 51.452 | 42.137 | 27.938 | 16.865 | 12.120 | 9.613 |
| 16. Hortaleza | 132.490 | 38.166 | 33.606 | 13.643 | 26.592 | 13.521 | 5.244 | 130.860 | 37.246 | 34.081 | 22.829 | 14.625 | 12.825 | 7.509 |
| 17. Villaverde | 98.514 | 35.363 | 14.432 | 15.288 | 21.820 | 5.578 | 4.823 | 97.771 | 34.888 | 14.642 | 20.817 | 14.024 | 5.821 | 6.432 |
| 18. Villa de Vallecas | 72.200 | 22.914 | 9.852 | 9.248 | 19.933 | 6.008 | 3.364 | 71.460 | 22.417 | 10.193 | 14.116 | 12.646 | 6.246 | 4.946 |
| 19. Vicálvaro | 48.738 | 14.790 | 7.258 | 6.909 | 12.641 | 4.122 | 2.387 | 48.364 | 14.513 | 7.485 | 10.529 | 7.498 | 4.221 | 3.418 |
| 20. San Blas-Canillejas | 114.472 | 37.183 | 20.809 | 14.269 | 26.067 | 9.291 | 5.421 | 113.519 | 36.514 | 21.426 | 21.975 | 15.404 | 9.176 | 7.570 |
| 21. Barajas | 34.342 | 9.414 | 8.647 | 3.169 | 7.138 | 3.919 | 1.601 | 33.845 | 9.108 | 8.772 | 5.695 | 3.830 | 3.800 | 2.178 |

NOTA: El censo incluye los datos de interventores y certificaciones de alta

La diferencia en el censo de las elecciones al Ayuntamiento y a la Asamblea se debe a que los ciudadanos europeos residentes en España, previa inscripción en el Padrón Municipal de Habitantes, así como ciudadanos de países con acuerdos de reciprocidad, pueden votar únicamente en las elecciones municipales

FUENTE: Junta Electoral de Zona. Elaboración propia: Ayuntamiento de Madrid. Subdirección General de Estadística

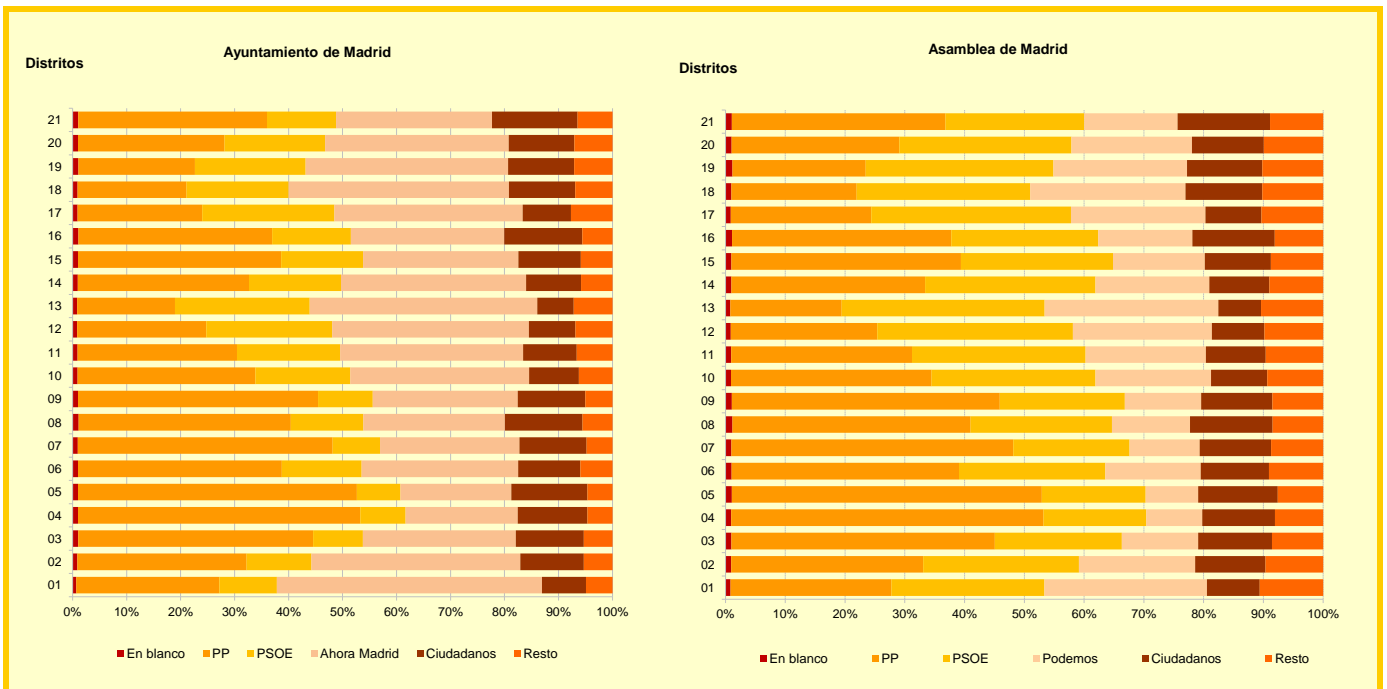

Resultados electorales al Ayuntamiento de Madrid. Votos al PP por Distrito

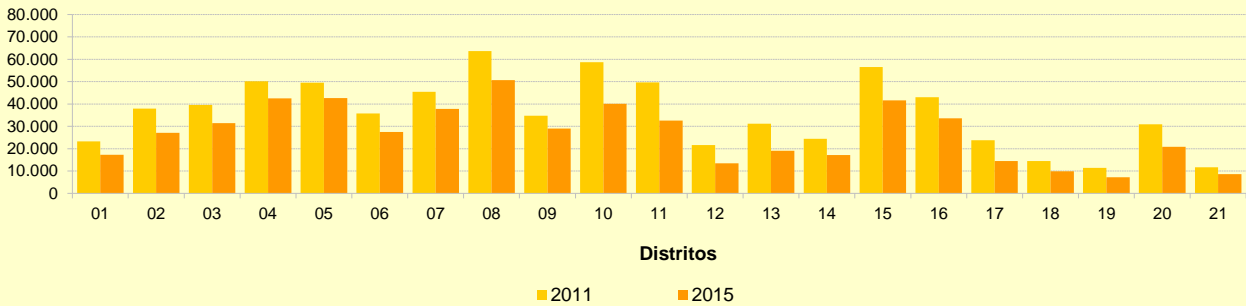

Resultados electorales al Ayuntamiento de Madrid. Votos al PSOE por Distrito

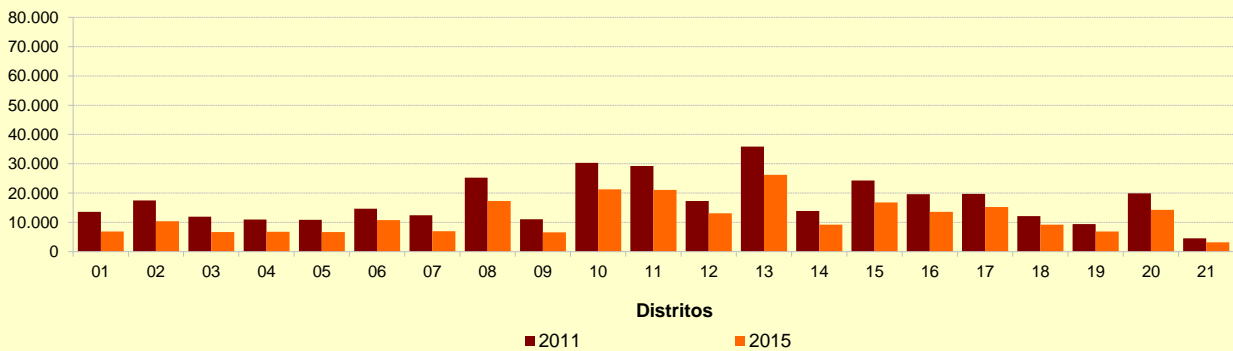

Resultados electorales al Ayuntamiento de Madrid. Votos a Ahora Madrid por Distrito

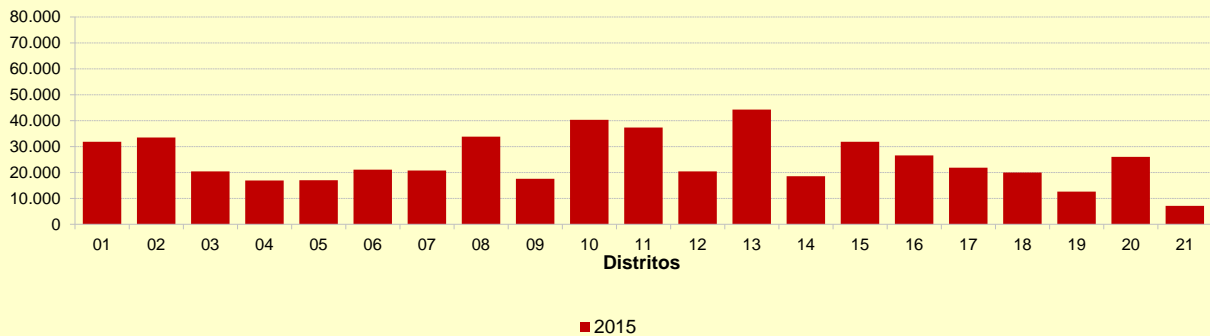

Resultados electorales al Ayuntamiento de Madrid. Votos a Ciudadanos por Distrito

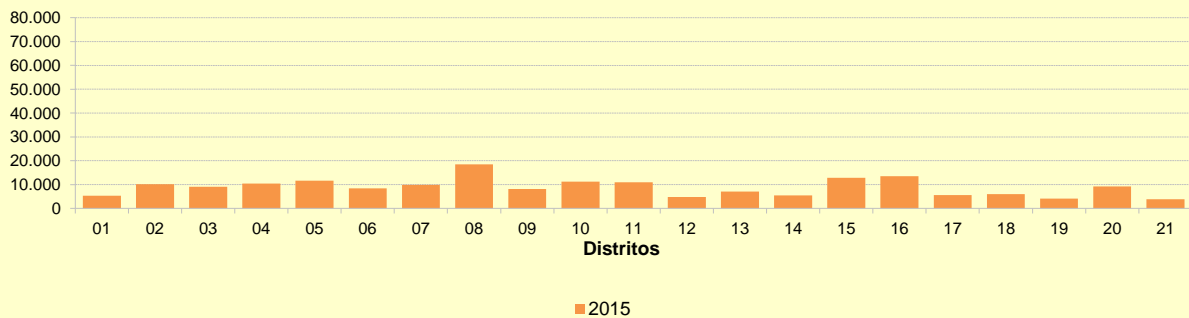

Evolución del % de Votos a las principales candidaturas al Ayuntamiento de Madrid

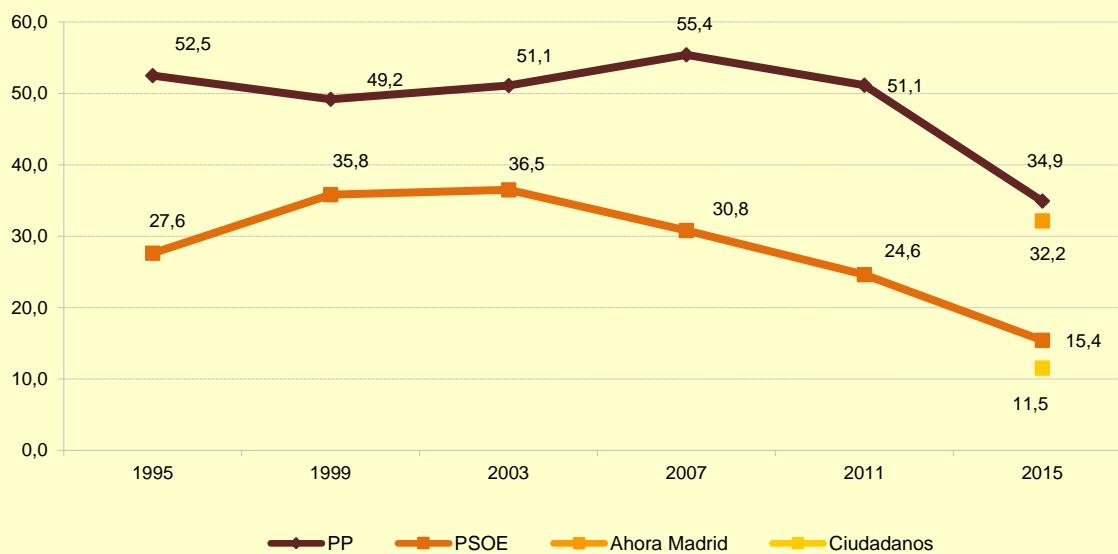

Evolución del % de Votos a las principales candidaturas a la Asamblea de Madrid

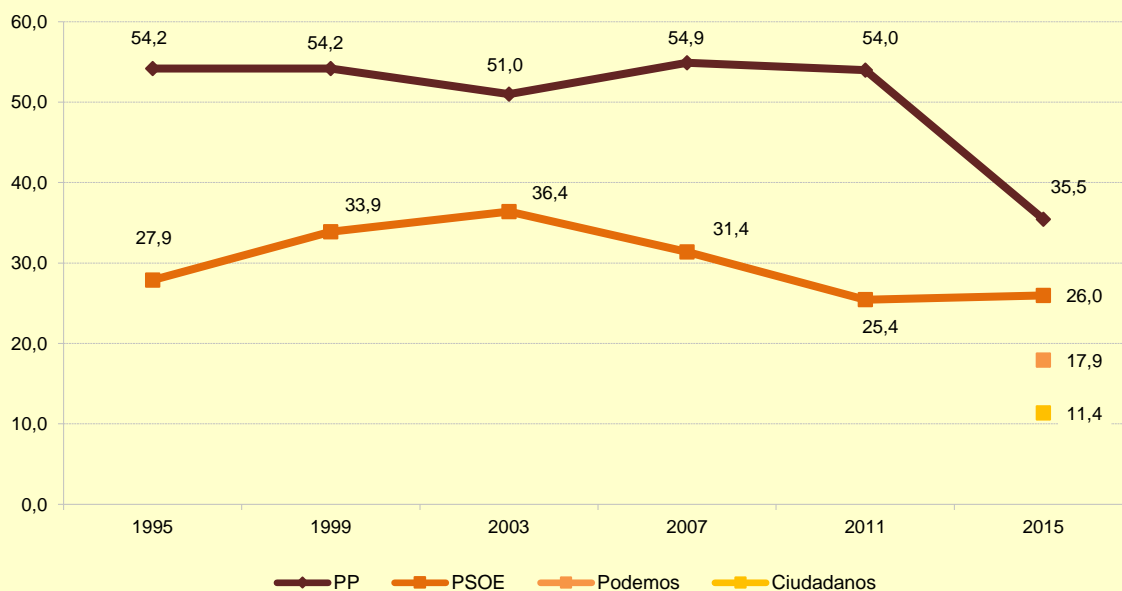

1.3. Resultados generales de las elecciones al Congreso de los Diputados (2016) y al Parlamento Europeo (2014)

| Elecciones al Congreso de los Diputados (26 de junio de 2016) | | Elecciones al Parlamento Europeo (25 de mayo de 2014) | |
|---|------------------|---|------------------|
| Electores | 2.362.455 | Electores | 2.353.858 |
| Abstención | 618.531 | Abstención | 1.176.564 |
| Votos (Total) | 1.743.924 | Votos (Total) | 1.177.294 |
| Votos nulos | 10.570 | Votos nulos | 14.848 |
| Votos válidos | 1.733.354 | Votos válidos | 1.162.446 |
| Votos en blanco | 8.859 | Votos en blanco | 21.465 |
| Votos a candidaturas | | Votos a candidaturas | |
| Partido Popular | 696.804 | Partido Popular | 378.752 |
| Partido Socialista Obrero Español | 329.947 | Partido Socialista Obrero Español | 211.405 |
| Partido Animalista contra el Maltrato Animal | 17.028 | Podemos | 123.220 |
| Ciudadanos-Partido de la Ciudadanía | 287.711 | Izquierda Unida-Los Verdes | 120.537 |
| Unión Progreso y Democracia | 7.336 | Unión Progreso y Democracia | 112.762 |
| Podemos-IU-EQUO-CLIAS | 367.526 | Primavera Europea | 25.985 |
| Recortes Cero-Grupo Verde | 3.651 | Ciudadan@s | 55.131 |
| PCPE | 1.477 | Vox | 49.314 |
| FE de las JONS | 1.648 | Partido X | 8.734 |
| Partido Humanista | 1.034 | Partido contra el Maltrato Animal | 13.030 |
| Partido Libertario | 557 | Movimiento Red | 8.003 |
| SAIn | 524 | Esaños en Blanco | 6.182 |
| VOX | 9.252 | Discapacitados y Enfermedades Raras | 2.467 |
| | | Los Pueblos Deciden | 1.381 |
| | | Recortes Cero | 1.663 |
| | | L'Esquerra Pel pret a Decidir | 723 |
| | | Piratas | 2.496 |
| | | La España en Marcha | 2.183 |
| | | Salamanca-Zamora-León | 397 |
| | | Alternativa Republicana | 381 |
| | | Iniciativa Feminista | 1.264 |
| | | Por la República, por la Ruptura con la Unión Europea | 431 |
| | | Foro de Ciudadanos | 1.017 |
| | | Partido Comunista de los Pueblos de España | 1.543 |
| | | Impulso Social | 2.198 |
| | | Partido Humanista | 1.173 |
| | | FE de las JONS | 1.711 |
| | | Ciudadanos Libres Unidos | 854 |
| | | Partido de la Libertad Individual | 823 |
| | | Coalición por Europa | 861 |
| | | Democracia Nacional | 879 |
| | | Movimiento Social Republicano | 674 |
| | | Partido da Terra | 449 |
| | | Extremadura Unida | 575 |
| | | Proyete Europa-Proyecto Europa | 243 |
| | | Extremeños por Europa | 356 |
| | | Solidad y Autogestión Internacional | 493 |
| | | Movimiento Corriente Roja | 432 |
| | | Partido Andalucista | 259 |

FUENTE: Delegación del Gobierno en Madrid. Elaboración: Ayuntamiento de Madrid. Subdirección General de Estadística

1.4. Resultados por Distrito de las Elecciones al Congreso de los Diputados de 26 de Junio de 2016

| Distrito | Electores | Abstención | Total Votos | Votos nulos | Votos válidos | Votos en blanco | Votos a candidaturas | | | | | |
|-------------------------|------------------|----------------|------------------|---------------|------------------|-----------------|----------------------|----------------|----------------|------------------------|----------------|---------------|
| | | | | | | | Total | PP | PSOE | Podemos ⁽¹⁾ | Ciudadanos | Resto |
| Ciudad de Madrid | 2.362.455 | 618.531 | 1.743.924 | 10.570 | 1.733.354 | 8.859 | 1.724.495 | 696.804 | 329.947 | 367.526 | 287.711 | 42.507 |
| 01. Centro | 96.855 | 28.450 | 68.405 | 336 | 68.069 | 339 | 67.730 | 20.734 | 11.643 | 23.760 | 9.737 | 1.856 |
| 02. Arganzuela | 118.565 | 26.971 | 91.594 | 507 | 91.087 | 468 | 90.619 | 33.256 | 16.328 | 22.753 | 16.054 | 2.228 |
| 03. Retiro | 96.075 | 19.254 | 76.821 | 385 | 76.436 | 365 | 76.071 | 37.254 | 11.084 | 12.192 | 13.782 | 1.759 |
| 04. Salamanca | 112.073 | 23.956 | 88.117 | 415 | 87.702 | 389 | 87.313 | 49.908 | 10.092 | 10.009 | 15.427 | 1.877 |
| 05. Chamartín | 111.473 | 21.929 | 89.544 | 376 | 89.168 | 409 | 88.759 | 50.948 | 9.964 | 9.675 | 16.327 | 1.845 |
| 06. Tetuán | 111.417 | 32.302 | 79.115 | 450 | 78.665 | 430 | 78.235 | 33.787 | 14.161 | 15.021 | 13.150 | 2.116 |
| 07. Chamberí | 109.407 | 23.129 | 86.278 | 425 | 85.853 | 449 | 85.404 | 44.202 | 11.324 | 12.681 | 15.234 | 1.963 |
| 08. Fuencarral-El Pardo | 178.303 | 39.154 | 139.149 | 703 | 138.446 | 680 | 137.766 | 63.268 | 23.287 | 21.548 | 26.655 | 3.008 |
| 09. Moncloa-Aravaca | 88.172 | 18.143 | 70.029 | 337 | 69.692 | 328 | 69.364 | 34.953 | 10.146 | 10.872 | 11.914 | 1.479 |
| 10. Latina | 176.499 | 48.698 | 127.801 | 993 | 126.808 | 676 | 126.132 | 48.810 | 26.642 | 29.237 | 18.008 | 3.435 |
| 11. Carabanchel | 171.417 | 54.417 | 117.000 | 981 | 116.019 | 625 | 115.394 | 41.132 | 26.324 | 27.707 | 17.215 | 3.016 |
| 12. Usera | 90.722 | 31.380 | 59.342 | 426 | 58.916 | 306 | 58.610 | 17.614 | 15.552 | 15.885 | 7.968 | 1.591 |
| 13. Puente de Vallecas | 165.367 | 55.361 | 110.006 | 757 | 109.249 | 592 | 108.657 | 25.761 | 30.537 | 37.003 | 12.425 | 2.931 |
| 14. Moratalaz | 75.416 | 18.869 | 56.547 | 313 | 56.234 | 292 | 55.942 | 20.951 | 12.017 | 13.182 | 8.455 | 1.337 |
| 15. Ciudad Lineal | 161.142 | 42.939 | 118.203 | 730 | 117.473 | 612 | 116.861 | 50.562 | 21.919 | 21.936 | 19.646 | 2.798 |
| 16. Hortaleza | 132.627 | 30.506 | 102.121 | 549 | 101.572 | 489 | 101.083 | 43.116 | 17.774 | 17.806 | 20.124 | 2.263 |
| 17. Villaverde | 97.479 | 31.406 | 66.073 | 508 | 65.565 | 358 | 65.207 | 18.780 | 18.280 | 17.279 | 9.130 | 1.738 |
| 18. Villa de Vallecas | 72.983 | 20.154 | 52.829 | 429 | 52.400 | 280 | 52.120 | 13.691 | 11.726 | 15.666 | 9.569 | 1.468 |
| 19. Vicálvaro | 48.590 | 12.679 | 35.911 | 243 | 35.668 | 218 | 35.450 | 10.062 | 8.535 | 9.415 | 6.453 | 985 |
| 20. San Blas-Canillejas | 113.768 | 31.438 | 82.330 | 554 | 81.776 | 427 | 81.349 | 27.152 | 18.228 | 19.176 | 14.590 | 2.203 |
| 21. Barajas | 34.105 | 7.396 | 26.709 | 153 | 26.556 | 127 | 26.429 | 10.863 | 4.384 | 4.723 | 5.848 | 611 |

NOTA: ⁽¹⁾ En las elecciones al Congreso de los Diputados de 26 de Junio de 2016 se denominaba PODEMOS-IU-EQUO-CLIAS

FUENTE: Ministerio del Interior. Delegación del Gobierno en Madrid

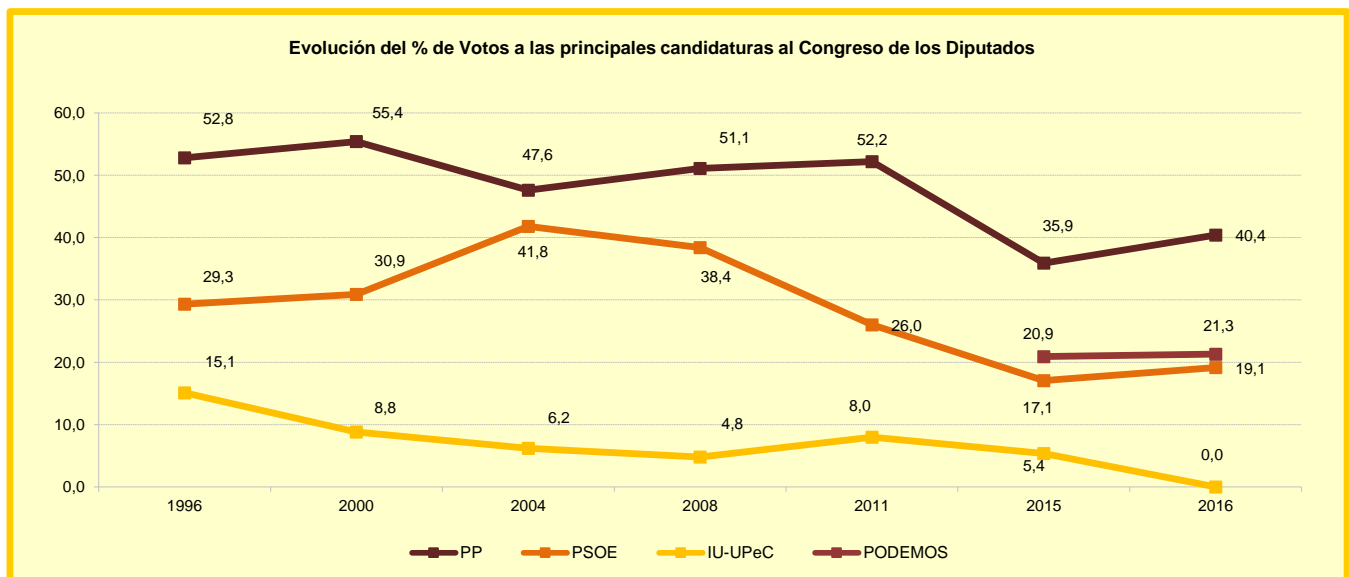

1.5. Resultados por Distrito de las Elecciones al Parlamento Europeo de 25 de mayo de 2014

| Distrito | Electores | Abstención | Total Votos | Votos nulos | Votos válidos | Votos en blanco | Votos a candidaturas | | | | | | Primavera Europea | | |
|-------------------------|------------------|------------------|------------------|---------------|------------------|-----------------|----------------------|----------------|----------------|----------------|----------------|----------------|-------------------|---------------|----------------|
| | | | | | | | Total | PP | PSOE | Podemos | IU-LV | UPyD | Europea | Ciudadanos | Resto |
| Ciudad de Madrid | 2.353.858 | 1.176.564 | 1.177.294 | 14.848 | 1.162.446 | 21.465 | 1.140.981 | 378.752 | 211.405 | 123.220 | 120.537 | 112.762 | 25.985 | 55.131 | 113.189 |
| 01. Centro | 97.857 | 51.041 | 46.816 | 417 | 46.399 | 683 | 45.716 | 11.440 | 7.443 | 7.426 | 6.864 | 3.640 | 2.590 | 1.762 | 4.551 |
| 02. Arganzuela | 117.579 | 54.756 | 62.823 | 859 | 61.964 | 1.172 | 60.792 | 17.890 | 9.968 | 7.847 | 7.289 | 6.554 | 2.293 | 3.281 | 5.670 |
| 03. Retiro | 96.564 | 42.282 | 54.282 | 579 | 53.703 | 1.123 | 52.580 | 21.231 | 7.142 | 4.369 | 4.265 | 5.051 | 1.465 | 3.199 | 5.858 |
| 04. Salamanca | 112.810 | 51.641 | 61.169 | 585 | 60.584 | 1.234 | 59.350 | 28.354 | 6.631 | 3.500 | 3.448 | 4.955 | 1.212 | 3.661 | 7.589 |
| 05. Chamartín | 112.183 | 50.276 | 61.907 | 522 | 61.385 | 1.338 | 60.047 | 28.244 | 6.462 | 3.517 | 3.319 | 5.258 | 1.472 | 4.147 | 7.628 |
| 06. Tetuán | 110.686 | 58.187 | 52.499 | 647 | 51.852 | 900 | 50.952 | 18.535 | 8.921 | 4.487 | 4.747 | 4.930 | 1.310 | 2.569 | 5.453 |
| 07. Chamberí | 110.155 | 49.150 | 61.005 | 574 | 60.431 | 1.234 | 59.197 | 25.815 | 7.317 | 4.514 | 4.275 | 4.981 | 1.600 | 3.563 | 7.132 |
| 08. Fuencarral-El Pardo | 176.967 | 83.822 | 93.145 | 1.119 | 92.026 | 1.969 | 90.057 | 32.987 | 14.950 | 7.384 | 7.443 | 9.896 | 1.863 | 5.539 | 9.995 |
| 09. Moncloa-Aravaca | 87.007 | 38.270 | 48.737 | 469 | 48.268 | 966 | 47.302 | 19.325 | 6.468 | 3.967 | 3.765 | 4.209 | 1.188 | 2.776 | 5.604 |
| 10. Latina | 177.445 | 89.065 | 88.380 | 1.298 | 87.082 | 1.335 | 85.747 | 28.269 | 17.446 | 10.094 | 9.433 | 8.196 | 1.819 | 3.054 | 7.436 |
| 11. Carabanchel | 170.550 | 92.601 | 77.949 | 1.213 | 76.736 | 1.250 | 75.486 | 22.574 | 16.772 | 9.149 | 9.074 | 7.655 | 1.308 | 2.686 | 6.268 |
| 12. Usera | 90.115 | 51.869 | 38.246 | 552 | 37.694 | 579 | 37.115 | 8.912 | 9.869 | 4.825 | 5.157 | 3.618 | 556 | 1.113 | 3.065 |
| 13. Puente de Vallecas | 165.215 | 91.873 | 73.342 | 934 | 72.408 | 1.020 | 71.388 | 13.158 | 21.214 | 10.525 | 11.781 | 6.256 | 1.102 | 1.745 | 5.607 |
| 14. Moratalaz | 76.209 | 36.619 | 39.590 | 536 | 39.054 | 668 | 38.386 | 12.432 | 7.991 | 4.355 | 4.469 | 3.750 | 752 | 1.492 | 3.145 |
| 15. Ciudad Lineal | 161.641 | 81.146 | 80.495 | 1.006 | 79.489 | 1.478 | 78.011 | 28.851 | 14.055 | 7.785 | 7.069 | 7.576 | 1.433 | 3.744 | 7.498 |
| 16. Hortaleza | 129.047 | 63.934 | 65.113 | 831 | 64.282 | 1.335 | 62.947 | 20.894 | 11.234 | 6.412 | 5.719 | 7.243 | 1.323 | 3.744 | 6.378 |
| 17. Villaverde | 96.771 | 52.334 | 44.437 | 686 | 43.751 | 740 | 43.011 | 9.958 | 11.840 | 5.302 | 6.251 | 4.240 | 540 | 1.254 | 3.626 |
| 18. Villa de Vallecas | 70.423 | 37.648 | 32.775 | 542 | 32.233 | 629 | 31.604 | 6.131 | 6.980 | 4.802 | 5.167 | 3.930 | 608 | 1.332 | 2.654 |
| 19. Vicálvaro | 47.913 | 24.096 | 23.817 | 359 | 23.458 | 430 | 23.028 | 4.852 | 5.100 | 3.771 | 3.175 | 2.986 | 396 | 1.022 | 1.726 |
| 20. San Blas-Canillejas | 113.103 | 59.701 | 53.402 | 908 | 52.494 | 985 | 51.509 | 13.525 | 10.858 | 7.412 | 6.246 | 5.887 | 799 | 2.380 | 4.402 |
| 21. Barajas | 33.618 | 16.253 | 17.365 | 212 | 17.153 | 397 | 16.756 | 5.375 | 2.744 | 1.777 | 1.581 | 1.951 | 356 | 1.068 | 1.904 |

FUENTE: Ministerio del Interior. Delegación del Gobierno en Madrid.

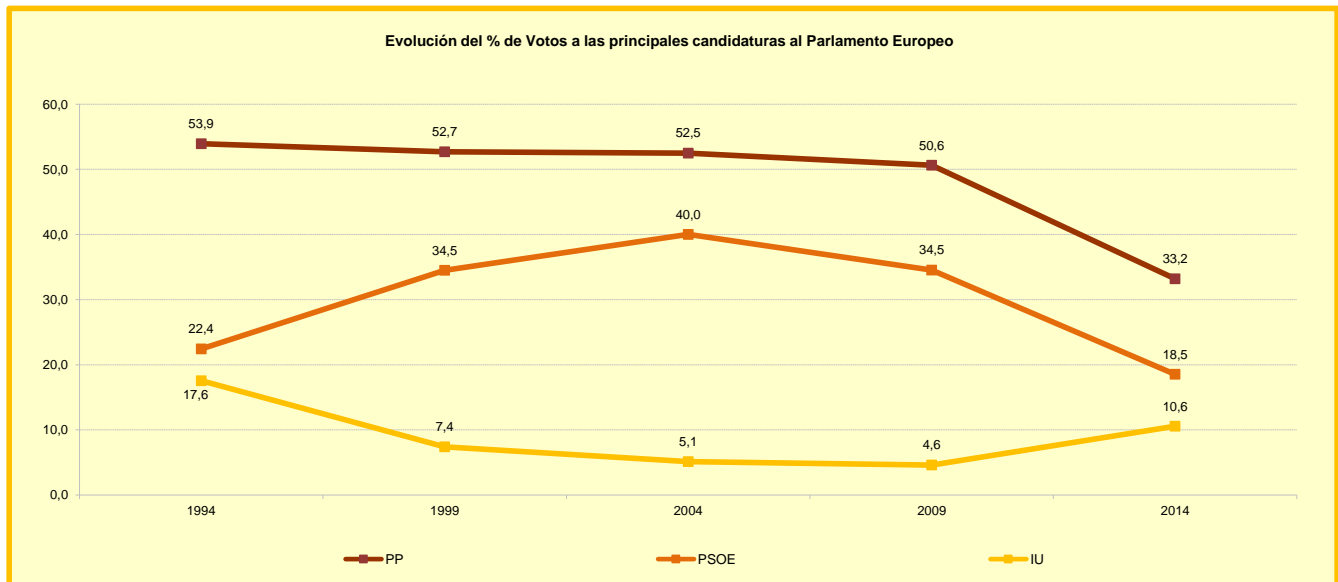

2. Elecciones Sindicales

2.1. Resultado de las Elecciones sindicales al Ayuntamiento de Madrid de 2015 del Personal funcionario municipal. Censo y votos

| | Electores | Votos emitidos | Votos asignados | Votos nulos | Votos en blanco | Porcentaje de participación |
|--|---------------|----------------|-----------------|-------------|-----------------|-----------------------------|
| Total | 19.657 | 12.599 | 11.890 | 304 | 405 | 64,09 |
| Junta de Personal de Servicios Generales Celebrada el 28 de abril de 2015 | 10.476 | 6.354 | 5.846 | 248 | 260 | 60,65 |
| Junta de Personal de Policía Municipal ⁽¹⁾ Celebrada el 26 de Octubre de 2016 | 6.340 | 4.358 | 4.203 | 42 | 113 | 68,74 |
| Junta de Personal de Servicios a la Comunidad ⁽¹⁾ Celebrada el 26 de Octubre de 2016 | 2.841 | 1.887 | 1.841 | 14 | 32 | 66,42 |

NOTA: ⁽¹⁾ Elecciones celebradas el 26 de Octubre de 2016 en cumplimiento de sendas resoluciones judiciales

FUENTE: Gerencia de la Ciudad. Dirección General de Relaciones Laborales

2.2. Resultado de las Elecciones sindicales al Ayuntamiento de Madrid de 2015 del Personal funcionario municipal. Votos y delegados por Central sindical

| | Número de votos | Porcentaje de votos | Número de delegados | Porcentaje de delegados |
|--|-----------------|---------------------|---------------------|-------------------------|
| JUNTA DE PERSONAL DE SERVICIOS GENERALES | 5.846 | 100,00 | 41 | 100,00 |
| CC.OO. | 1.658 | 28,36 | 13 | 31,71 |
| C.G.T. | 1.109 | 18,97 | 9 | 21,95 |
| C.I.T.A.M.-U.P.M. | 1.021 | 17,46 | 8 | 19,51 |
| C.S.I.F. | 710 | 12,15 | 6 | 14,63 |
| C.S.I.T.-U.P. | 247 | 4,23 | 0 | 0,00 |
| U.G.T. | 672 | 11,50 | 5 | 12,20 |
| U.S.O. | 250 | 4,28 | 0 | 0,00 |
| MANOS LIMPIAS | 179 | 3,06 | 0 | 0,00 |
| JUNTA DE PERSONAL DE POLICÍA MUNICIPAL ⁽¹⁾ | 4.203 | 100,00 | 33 | 100,00 |
| CC.OO. | 263 | 6,26 | 2 | 6,06 |
| C.I.T.A.M.-U.P.M. | 939 | 22,34 | 8 | 24,24 |
| C.P.P.M. | 1.356 | 32,26 | 12 | 36,36 |
| C.S.I.F. | 289 | 6,88 | 2 | 6,06 |
| C.S.I.T.-U.P. | 688 | 16,37 | 6 | 18,18 |
| U.G.T. | 313 | 7,45 | 3 | 9,09 |
| C.E.M. | 199 | 4,73 | 0 | 0,00 |
| USO | 156 | 3,71 | 0 | 0,00 |
| JUNTA DE PERSONAL DE SERVICIOS COMUNIDAD ⁽¹⁾ | 1.841 | 100,00 | 25 | 100,00 |
| CC.OO. | 784 | 42,59 | 11 | 44,00 |
| C.S.I.F. | 317 | 17,22 | 4 | 16,00 |
| C.S.I.T.-U.P. | 227 | 12,33 | 3 | 12,00 |
| C.P.P.M. | 96 | 5,21 | 1 | 4,00 |
| C.I.T.A.M.-U.P.M. | 105 | 5,70 | 2 | 8,00 |
| C.G.T. | 103 | 5,59 | 2 | 8,00 |
| C.E.M. | 38 | 2,06 | 0 | 0,00 |
| U.G.T. | 171 | 9,29 | 2 | 8,00 |

NOTA: ⁽¹⁾ Elecciones celebradas el 26 de Octubre de 2016 en cumplimiento de sendas resoluciones judiciales

FUENTE: Gerencia de la Ciudad. Dirección General de Relaciones Laborales

Fuentes, notas y conceptos del Capítulo 16

1. Elecciones. Resultados electorales

Ministerio del Interior. Delegación del Gobierno en Madrid

Comunidad de Madrid

Censo electoral y participación. Resultados electorales

Los datos proceden de una tabulación propia realizada a partir de la información facilitada por el Ministerio del Interior y por la Comunidad de Madrid en soporte magnético, con los resultados para el municipio, por mesas electorales.

Los ciudadanos de la Unión Europea y de países con los que España ha suscrito un Convenio de reciprocidad solo pueden votar en las elecciones locales. No pueden votar en las elecciones a la Asamblea Legislativa de la Comunidad Autónoma.

Respecto al contenido de los mismos parece conveniente efectuar las siguientes precisiones:

Candidaturas:

Son las listas de candidatos pudiendo ser presentadas por:

- Los partidos y federaciones inscritos en el registro correspondiente.
- Las coaliciones constituidas por partidos y federaciones que establezcan un pacto de coalición para acudir conjuntamente a una elección.
- Las agrupaciones de electores que reúnan los requisitos establecidos por la ley.

En los cuadros de resultados las candidaturas aparecen siempre según sus siglas oficiales o, en su defecto, con siglas elaboradas a partir de la primera letra de cada palabra que compone el nombre oficial de la candidatura.

| | |
|--------------|-------------------------------------|
| PP | Partido Popular |
| PSOE | Partido Socialista Obrero Español |
| IU-CM | Izquierda Unida-Comunidad de Madrid |
| UPyD | Unión, Progreso y Democracia |
| Ahora Madrid | Ahora Madrid |
| C's | Ciudadanos-Partido de la Ciudadanía |
| Resto | Resto de candidaturas |

2. Elecciones sindicales

Ayuntamiento de Madrid. Gerencia de la Ciudad. Dirección General de Relaciones Laborales

Las siglas utilizadas en los cuadros corresponden a los siguientes literales:

| | |
|---------------|--|
| CC.OO. | Comisiones Obreras |
| C.G.T. | Confederación General de Trabajadores |
| CITAM | Coalición Independiente de Técnicos del Ayuntamiento |
| C.S.I.T.-U.P. | Confederación Sindical Independiente de Trabajadores-Unión Profesional |
| U.G.T. | Unión General de Trabajadores |
| U.S.O. | Unión Sindical Obrera |
| C.P.P.M. | Colectivo Profesional de Policía Municipal |
| CSI-CSIF | Confederación de Sindicatos Independientes y Sindical de Funcionarios |
| U.P.M. | Unión Policía Municipal |
| C.E.M. | Colectivo Emergencias Madrid |
| Manos Limpias | Manos Limpias |