

Capítulo IX

Educación



1. Padrón Municipal de Habitantes

- 1.1. Población de 25 y más años clasificada por Nivel de estudios terminados según Sexo y Edad
- 1.2. Población de 25 y más años clasificada por Nivel de estudios terminados según Distrito

2. Enseñanzas de Régimen General

- 2.1. Alumnos de Enseñanzas de Régimen General por Distrito según Dependencia orgánica del centro
- 2.2. Alumnos de Educación Infantil por Distrito según Dependencia orgánica del centro
- 2.3. Alumnos de Educación Primaria por Distrito según Dependencia orgánica del centro
- 2.4. Alumnos de Enseñanza Secundaria Obligatoria por Distrito según Dependencia orgánica del centro
- 2.5. Alumnos de Bachillerato por Distrito según Dependencia orgánica del centro
- 2.6. Alumnos de Educación Especial por Distrito según Dependencia orgánica del centro

3. Educación Universitaria. Universidad Complutense

- 3.1. Centros, Profesores y Alumnos matriculados, según Dependencia orgánica del centro
- 3.2. Centros universitarios adscritos. Alumnos matriculados por Curso y Sexo
- 3.3. Facultades. Alumnos matriculados por Curso y Sexo

4. Educación Universitaria. Universidad Autónoma

- 4.1. Alumnos matriculados según Centro (Centros propios de la U.A.M.) por Curso académico
- 4.2. Alumnos matriculados según Centro (Centros adscritos a la U.A.M.) por Curso académico

5. Educación Universitaria. Universidad Politécnica

- 5.1. Centros y Alumnos matriculados por Curso académico y Sexo, según Dependencia de los centros
- 5.2. Escuelas y Facultades universitarias. Alumnos matriculados por Curso académico y Sexo

6. Formación Técnico Profesional

- 6.1. Acciones de empleo realizadas por la Agencia para el Empleo de Madrid
Alumnos matriculados por Sexo, Edad y Curso
- 6.2. Acciones de empleo realizadas por la Agencia para el Empleo de Madrid y Alumnos según Programa

Fuentes, notas y conceptos del Capítulo 9

1. Padrón Municipal de Habitantes a 1 de enero de 2018

1.1 Población de 25 y más años por Nivel de estudios terminados según Sexo y Edad

| Sexo / Nivel de estudios | Total ⁽¹⁾ | Edad | | | | | | |
|--|----------------------|----------------|----------------|----------------|----------------|----------------|----------------|----------------|
| | | 25 a 34 años | 35 a 44 años | 45 a 54 años | 55 a 64 años | 65 a 74 años | 75 a 84 años | 85 y más años |
| Ambos sexos | 2.490.929 | 420.189 | 522.380 | 498.503 | 393.066 | 301.479 | 230.990 | 124.322 |
| No sabe leer ni escribir | 13.243 | 1.427 | 892 | 1.393 | 1.557 | 1.780 | 3.441 | 2.753 |
| Sin estudios | 116.371 | 8.235 | 4.736 | 6.128 | 8.624 | 19.364 | 38.165 | 31.119 |
| Enseñanza primaria incompleta | 301.397 | 19.097 | 22.918 | 29.505 | 44.085 | 67.561 | 74.237 | 43.994 |
| Bachiller Elemental, Graduado Escolar, E.S.O. | 560.480 | 89.995 | 111.389 | 112.464 | 97.939 | 78.362 | 49.423 | 20.908 |
| Formación Profesional Primer Grado | 98.603 | 18.811 | 21.266 | 28.793 | 16.400 | 7.783 | 4.176 | 1.374 |
| Formación Profesional Segundo Grado | 94.418 | 18.415 | 22.790 | 28.593 | 12.710 | 6.730 | 3.769 | 1.411 |
| Bachiller Superior, BUP/COU, Bach. LOGSE | 381.089 | 67.097 | 80.976 | 84.822 | 77.897 | 40.176 | 20.753 | 9.368 |
| Otros títulos medios | 44.886 | 5.987 | 14.611 | 12.587 | 6.638 | 3.296 | 1.246 | 521 |
| Diplomatura Universitaria | 147.793 | 20.300 | 37.144 | 33.754 | 25.376 | 17.708 | 9.612 | 3.899 |
| Arquitectura o Ingeniería Técnica | 47.984 | 6.964 | 13.614 | 9.870 | 5.909 | 6.825 | 3.727 | 1.075 |
| Licenciatura Universitaria | 514.021 | 121.516 | 143.821 | 116.605 | 71.613 | 39.072 | 16.086 | 5.308 |
| Títulos de Estudios Superiores no Universitarios | 19.699 | 4.188 | 7.796 | 3.972 | 1.901 | 1.058 | 574 | 210 |
| Doctorado o Estudios de Postgrado | 147.478 | 37.781 | 40.376 | 29.816 | 21.701 | 10.930 | 5.022 | 1.852 |
| Hombres | 1.129.538 | 201.931 | 254.968 | 237.606 | 178.354 | 127.689 | 89.811 | 39.179 |
| No sabe leer ni escribir | 3.922 | 883 | 441 | 620 | 615 | 495 | 523 | 345 |
| Sin estudios | 40.006 | 4.986 | 2.417 | 2.948 | 3.489 | 6.406 | 11.726 | 8.034 |
| Enseñanza primaria incompleta | 119.145 | 10.383 | 12.168 | 14.726 | 19.098 | 24.982 | 25.241 | 12.547 |
| Bachiller Elemental, Graduado Escolar, E.S.O. | 254.779 | 45.890 | 58.507 | 55.721 | 42.741 | 27.831 | 17.644 | 6.445 |
| Formación Profesional Primer Grado | 50.463 | 10.400 | 11.616 | 14.654 | 6.997 | 3.673 | 2.372 | 751 |
| Formación Profesional Segundo Grado | 54.913 | 10.574 | 12.782 | 15.635 | 7.530 | 4.637 | 2.806 | 949 |
| Bachiller Superior, BUP/COU, Bach. LOGSE | 182.590 | 35.637 | 43.053 | 40.413 | 35.597 | 17.075 | 7.999 | 2.816 |
| Otros títulos medios | 16.577 | 2.584 | 5.989 | 4.489 | 2.013 | 962 | 395 | 145 |
| Diplomatura Universitaria | 47.259 | 5.885 | 12.033 | 11.504 | 8.305 | 5.353 | 3.057 | 1.122 |
| Arquitectura o Ingeniería Técnica | 36.799 | 4.795 | 9.427 | 7.409 | 4.854 | 6.000 | 3.385 | 929 |
| Licenciatura Universitaria | 240.592 | 52.293 | 64.525 | 52.905 | 34.696 | 22.673 | 10.205 | 3.295 |
| Títulos de Estudios Superiores no Universitarios | 10.688 | 2.037 | 4.070 | 2.152 | 1.150 | 693 | 432 | 154 |
| Doctorado o Estudios de Postgrado | 70.344 | 15.325 | 17.903 | 14.323 | 10.964 | 6.559 | 3.761 | 1.509 |
| Mujeres | 1.361.391 | 218.258 | 267.412 | 260.897 | 214.712 | 173.790 | 141.179 | 85.143 |
| No sabe leer ni escribir | 9.321 | 544 | 451 | 773 | 942 | 1.285 | 2.918 | 2.408 |
| Sin estudios | 76.365 | 3.249 | 2.319 | 3.180 | 5.135 | 12.958 | 26.439 | 23.085 |
| Enseñanza primaria incompleta | 182.252 | 8.714 | 10.750 | 14.779 | 24.987 | 42.579 | 48.996 | 31.447 |
| Bachiller Elemental, Graduado Escolar, E.S.O. | 305.701 | 44.105 | 52.882 | 56.743 | 55.198 | 50.531 | 31.779 | 14.463 |
| Formación Profesional Primer Grado | 48.140 | 8.411 | 9.650 | 14.139 | 9.403 | 4.110 | 1.804 | 623 |
| Formación Profesional Segundo Grado | 39.505 | 7.841 | 10.008 | 12.958 | 5.180 | 2.093 | 963 | 462 |
| Bachiller Superior, BUP/COU, Bach. LOGSE | 198.499 | 31.460 | 37.923 | 44.409 | 42.300 | 23.101 | 12.754 | 6.552 |
| Otros títulos medios | 28.309 | 3.403 | 8.622 | 8.098 | 4.625 | 2.334 | 851 | 376 |
| Diplomatura Universitaria | 100.534 | 14.415 | 25.111 | 22.250 | 17.071 | 12.355 | 6.555 | 2.777 |
| Arquitectura o Ingeniería Técnica | 11.185 | 2.169 | 4.187 | 2.461 | 1.055 | 825 | 342 | 146 |
| Licenciatura Universitaria | 273.429 | 69.223 | 79.296 | 63.700 | 36.917 | 16.399 | 5.881 | 2.013 |
| Títulos de Estudios Superiores no Universitarios | 9.011 | 2.151 | 3.726 | 1.820 | 751 | 365 | 142 | 56 |
| Doctorado o Estudios de Postgrado | 77.134 | 22.456 | 22.473 | 15.493 | 10.737 | 4.371 | 1.261 | 343 |

NOTA: ⁽¹⁾ El 'Total' incluye 'Titulación desconocida' y 'No consta Titulación'.

FUENTE: Ayuntamiento de Madrid. Subdirección General de Estadística. Explotación Estadística del Padrón Municipal de Habitantes

1.2 Población de 25 y más años por Nivel de estudios terminados según Distrito

| Distrito | Total ⁽¹⁾ | Nivel de estudios terminados | | | | | | | | | | | |
|----------|----------------------|------------------------------|-------------------------------|--------------------------|------------------------------------|-----------------------|-------------------------------------|---------------------------|------------------------|--|--------------------------|--|-----------------------------------|
| | | Sin estudios | Enseñanza primaria incompleta | Bachiller | | | Formación Profesional Segundo Grado | Bachiller Superior B.U.P. | Otros titulados medios | Diplomado Escuela Universitaria, Arquitecto o Ingeniero Licenciado Universitario | | Titulado Estudios Superiores no Universitarios | Doctorado o Estudios de Postgrado |
| | | | | Graduado Escolar, E.S.O. | Formación Profesional Primer Grado | Formación Profesional | | | | Ingeniero Técnico | Licenciado Universitario | | |
| | | | | | | | | | | | | | |
| | | | | | | | | | | | | | |

| | | | | | | | | | | | | |
|-------------------------|-----------|---------|---------|---------|--------|--------|---------|--------|---------|---------|--------|---------|
| Ciudad de Madrid | 2.460.927 | 136.377 | 310.755 | 554.446 | 96.691 | 92.246 | 377.715 | 44.356 | 197.470 | 493.624 | 19.414 | 134.091 |
| 01. Centro | 112.122 | 3.949 | 10.090 | 19.240 | 2.878 | 3.375 | 17.533 | 2.350 | 9.235 | 31.300 | 1.612 | 10.447 |
| 02. Arganzuela | 120.899 | 3.547 | 11.134 | 21.422 | 3.748 | 4.551 | 19.388 | 2.169 | 13.147 | 31.051 | 1.136 | 9.422 |
| 03. Retiro | 95.043 | 2.137 | 6.643 | 13.718 | 1.905 | 2.606 | 16.311 | 1.615 | 10.517 | 29.986 | 826 | 8.631 |
| 04. Salamanca | 116.400 | 2.142 | 6.790 | 15.805 | 1.993 | 2.455 | 19.753 | 2.223 | 10.946 | 41.146 | 1.077 | 11.869 |
| 05. Chamartín | 112.643 | 1.936 | 6.029 | 14.654 | 1.756 | 2.323 | 19.141 | 2.310 | 10.737 | 40.696 | 1.023 | 11.656 |
| 06. Tetuán | 123.072 | 5.512 | 14.573 | 29.315 | 3.994 | 3.916 | 18.591 | 2.418 | 9.454 | 26.412 | 1.021 | 7.637 |
| 07. Chamberí | 112.082 | 2.153 | 7.072 | 15.825 | 2.081 | 2.286 | 17.222 | 1.932 | 10.312 | 39.091 | 1.090 | 12.814 |
| 08. Fuencarral-El Pardo | 178.268 | 7.325 | 17.336 | 31.729 | 5.969 | 6.626 | 26.927 | 3.510 | 17.732 | 46.690 | 1.392 | 12.883 |
| 09. Moncloa-Aravaca | 88.816 | 2.478 | 7.447 | 13.653 | 2.143 | 2.430 | 13.542 | 1.576 | 8.367 | 27.204 | 816 | 8.945 |
| 10. Latina | 185.600 | 12.992 | 32.947 | 49.606 | 9.371 | 8.409 | 28.669 | 2.817 | 13.316 | 21.369 | 1.144 | 4.634 |
| 11. Carabanchel | 186.291 | 13.412 | 32.207 | 56.581 | 9.478 | 8.434 | 27.335 | 3.064 | 11.851 | 18.826 | 1.053 | 3.692 |
| 12. Usera | 100.719 | 9.551 | 20.312 | 33.573 | 5.323 | 3.849 | 12.708 | 1.528 | 4.744 | 7.119 | 530 | 1.406 |
| 13. Puente de Vallecas | 173.140 | 20.342 | 34.764 | 55.255 | 9.759 | 6.640 | 22.184 | 2.351 | 7.109 | 11.552 | 758 | 2.192 |
| 14. Moratalaz | 73.813 | 4.947 | 11.074 | 17.318 | 3.411 | 3.419 | 12.263 | 1.119 | 6.256 | 11.102 | 447 | 2.349 |
| 15. Ciudad Lineal | 166.989 | 8.291 | 21.691 | 39.585 | 6.410 | 6.144 | 27.612 | 3.380 | 13.628 | 30.734 | 1.327 | 7.837 |
| 16. Hortaleza | 133.864 | 5.965 | 14.345 | 25.019 | 4.922 | 5.506 | 21.727 | 2.991 | 12.443 | 31.682 | 1.228 | 7.910 |
| 17. Villaverde | 105.556 | 10.909 | 19.803 | 33.318 | 6.427 | 4.880 | 14.404 | 1.394 | 5.130 | 7.393 | 480 | 1.269 |
| 18. Villa de Vallecas | 75.859 | 5.521 | 9.533 | 19.864 | 4.822 | 4.317 | 11.614 | 1.655 | 6.294 | 9.383 | 856 | 1.974 |
| 19. Vicálvaro | 49.781 | 4.081 | 7.348 | 13.128 | 3.137 | 2.910 | 6.984 | 845 | 3.821 | 6.131 | 320 | 1.070 |
| 20. San Blas-Canillejas | 115.412 | 7.866 | 16.918 | 29.702 | 5.910 | 5.660 | 17.347 | 2.205 | 8.588 | 16.560 | 886 | 3.637 |
| 21. Barajas | 34.558 | 1.321 | 2.699 | 6.136 | 1.254 | 1.510 | 6.460 | 904 | 3.843 | 8.197 | 392 | 1.817 |

NOTA: ⁽¹⁾ El 'Total' incluye 'Titulación desconocida' y 'No consta Titulación'.

FUENTE: Ayuntamiento de Madrid. Subdirección General de Estadística. Explotación Estadística del Padrón Municipal de Habitantes

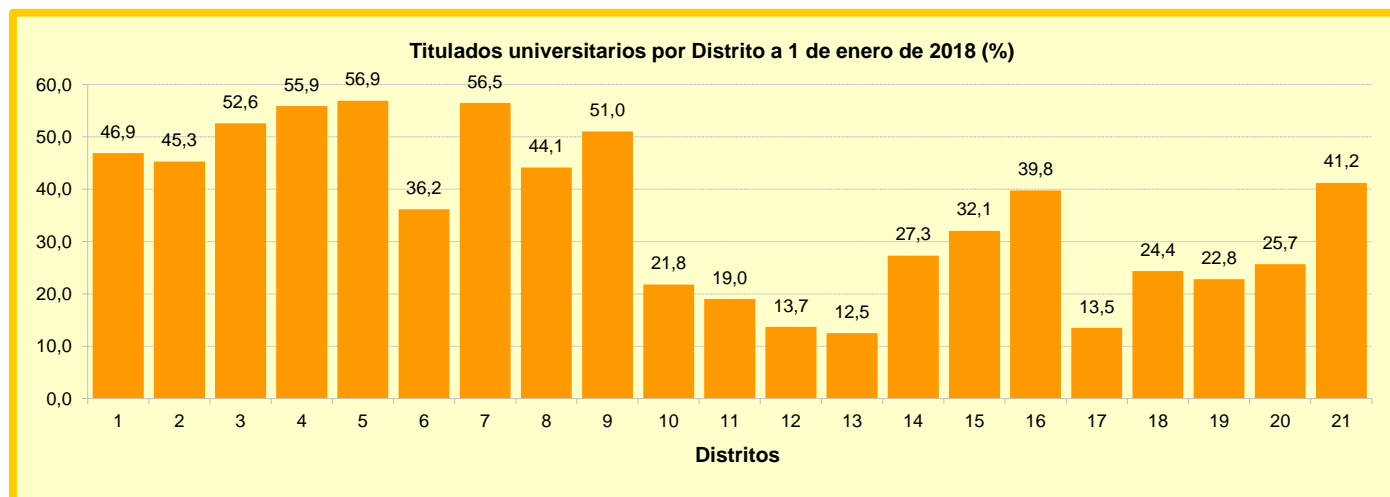

2. Enseñanzas de Régimen general

2.1. Alumnos de Enseñanzas de Régimen general por Distrito según Dependencia orgánica del centro. Curso 2016-2017

| Distrito | Total Alumnos | | | | Alumnos extranjeros | | | | Alumnos con necesidades de apoyo educativo | | | |
|-------------------------|----------------|--------------------|---------------|----------------|---------------------|--------------------|--------------|---------------|--|--------------------|------------|--------------|
| | Total | Privado concertado | Privado | Público | Total | Privado concertado | Privado | Público | Total | Privado concertado | Privado | Público |
| Ciudad de Madrid | 510.340 | 220.761 | 89.197 | 200.382 | 52.588 | 18.249 | 4.514 | 29.825 | 19.911 | 9.977 | 764 | 9.170 |
| 01. Centro | 15.880 | 5.580 | 1.816 | 8.484 | 2.592 | 1.263 | 152 | 1.177 | 797 | 608 | 11 | 178 |
| 02. Arganzuela | 17.451 | 5.553 | 2.788 | 9.110 | 1.272 | 435 | 30 | 807 | 589 | 328 | 3 | 258 |
| 03. Retiro | 16.798 | 9.093 | 2.196 | 5.509 | 843 | 162 | 34 | 647 | 287 | 105 | 7 | 175 |
| 04. Salamanca | 19.391 | 12.945 | 3.273 | 3.173 | 1.137 | 537 | 116 | 484 | 346 | 268 | 2 | 76 |
| 05. Chamartín | 36.958 | 16.667 | 12.884 | 7.407 | 1.991 | 563 | 738 | 690 | 1.080 | 756 | 185 | 139 |
| 06. Tetuán | 12.721 | 5.973 | 1.876 | 4.872 | 2.584 | 1.042 | 91 | 1.451 | 722 | 475 | 3 | 244 |
| 07. Chamberí | 20.606 | 10.598 | 4.602 | 5.406 | 2.176 | 1.067 | 415 | 694 | 493 | 281 | 5 | 207 |
| 08. Fuencarral-El Pardo | 46.255 | 18.752 | 9.944 | 17.559 | 2.599 | 704 | 177 | 1.718 | 1.735 | 959 | 81 | 695 |
| 09. Moncloa-Aravaca | 28.313 | 9.204 | 10.360 | 8.749 | 1.644 | 482 | 221 | 941 | 802 | 387 | 235 | 180 |
| 10. Latina | 35.015 | 17.585 | 3.857 | 13.573 | 4.798 | 1.815 | 154 | 2.829 | 1.350 | 646 | 3 | 701 |
| 11. Carabanchel | 34.905 | 17.696 | 1.903 | 15.306 | 5.299 | 1.910 | 101 | 3.288 | 1.476 | 565 | 8 | 903 |
| 12. Usera | 22.098 | 10.675 | 680 | 10.743 | 3.640 | 1.335 | 62 | 2.243 | 1.511 | 827 | 4 | 680 |
| 13. Puente de Vallecas | 35.785 | 17.382 | 1.615 | 16.788 | 5.360 | 2.352 | 85 | 2.923 | 2.073 | 863 | 6 | 1.204 |
| 14. Moratalaz | 14.973 | 5.575 | 1.537 | 7.861 | 1.049 | 142 | 13 | 894 | 653 | 218 | 31 | 404 |
| 15. Ciudad Lineal | 31.242 | 16.074 | 7.862 | 7.306 | 3.179 | 1.546 | 222 | 1.411 | 1.385 | 924 | 79 | 382 |
| 16. Hortaleza | 35.944 | 12.039 | 13.363 | 10.542 | 3.212 | 371 | 1.657 | 1.184 | 954 | 463 | 86 | 405 |
| 17. Villaverde | 23.041 | 7.084 | 1.246 | 14.711 | 3.509 | 1.053 | 37 | 2.419 | 823 | 269 | 0 | 554 |
| 18. Villa de Vallecas | 17.041 | 7.510 | 1.549 | 7.982 | 1.639 | 469 | 21 | 1.149 | 765 | 265 | 0 | 500 |
| 19. Vicálvaro | 12.086 | 3.423 | 598 | 8.065 | 1.194 | 319 | 5 | 870 | 576 | 166 | 0 | 410 |
| 20. San Blas-Canillejas | 24.862 | 8.919 | 3.207 | 12.736 | 2.261 | 582 | 90 | 1.589 | 1.309 | 476 | 12 | 821 |
| 21. Barajas | 8.975 | 2.434 | 2.041 | 4.500 | 610 | 100 | 93 | 417 | 185 | 128 | 3 | 54 |

NOTA: "Alumnos con necesidades de apoyo educativo" comprende "Alumnos con necesidades educativas especiales" (discapacidad auditiva, motora, psíquica, visual, trastornos generalizados del desarrollo, trastornos graves de conducta/personalidad/comportamiento, plurideficiencia), "Alumnos con altas capacidades intelectuales", "Alumnos con necesidades específicas de apoyo educativo" (retraso madurativo, trastornos graves del desarrollo del lenguaje y la comunicación, hiperactividad con déficit de atención), "Alumnos con desconocimiento grave de la lengua de instrucción" y "Alumnos con situación de desventaja socio-educativa"

FUENTE: Consejería de Educación, Juventud y Deporte de la Comunidad de Madrid

Porcentaje de Alumnos extranjeros sobre Total de alumnos de Régimen general por Distrito

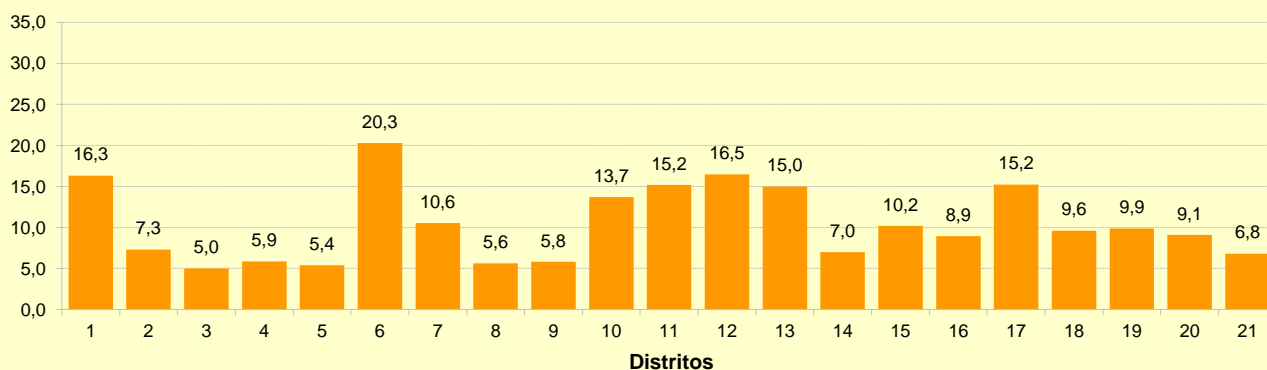

2.2. Alumnos de Educación Infantil por Distrito según Dependencia orgánica del centro. Curso 2016-2017

| Distrito | Total Alumnos | | | | Alumnos extranjeros | | | | Alumnos con necesidades de apoyo educativo | | | |
|-------------------------|--------------------|--------|---------|---------|---------------------|-------|---------|---------|--|-----|---------|---------|
| | Privado concertado | | Privado | Público | Privado concertado | | Privado | Público | Privado concertado | | Privado | Público |
| | Total | | | | Total | | | | Total | | | |
| Ciudad de Madrid | 124.958 | 47.090 | 31.763 | 46.105 | 12.164 | 3.900 | 1.334 | 6.930 | 2.187 | 772 | 70 | 1.345 |
| 01. Centro | 2.704 | 1.166 | 409 | 1.129 | 542 | 323 | 38 | 181 | 43 | 11 | 0 | 32 |
| 02. Arganzuela | 5.271 | 1.124 | 1.696 | 2.451 | 290 | 70 | 5 | 215 | 86 | 28 | 3 | 55 |
| 03. Retiro | 3.915 | 1.862 | 1.148 | 905 | 143 | 30 | 8 | 105 | 51 | 14 | 2 | 35 |
| 04. Salamanca | 4.570 | 2.885 | 1.143 | 542 | 219 | 101 | 44 | 74 | 61 | 42 | 1 | 18 |
| 05. Chamartín | 8.941 | 3.586 | 3.907 | 1.448 | 407 | 112 | 181 | 114 | 123 | 65 | 13 | 45 |
| 06. Tetuán | 3.033 | 769 | 848 | 1.416 | 504 | 181 | 19 | 304 | 75 | 13 | 0 | 62 |
| 07. Chamberí | 4.811 | 2.144 | 1.421 | 1.246 | 443 | 154 | 145 | 144 | 65 | 25 | 1 | 39 |
| 08. Fuencarral-El Pardo | 13.579 | 4.793 | 4.403 | 4.383 | 628 | 189 | 87 | 352 | 242 | 105 | 15 | 122 |
| 09. Moncloa-Aravaca | 5.655 | 2.140 | 2.316 | 1.199 | 301 | 123 | 52 | 126 | 66 | 17 | 18 | 31 |
| 10. Latina | 7.762 | 3.524 | 1.162 | 3.076 | 1.049 | 383 | 29 | 637 | 145 | 61 | 2 | 82 |
| 11. Carabanchel | 8.557 | 3.930 | 1.283 | 3.344 | 1.246 | 465 | 76 | 705 | 165 | 56 | 0 | 109 |
| 12. Usera | 4.874 | 2.188 | 306 | 2.380 | 917 | 312 | 44 | 561 | 144 | 61 | 0 | 83 |
| 13. Puente de Vallecas | 7.917 | 3.306 | 632 | 3.979 | 1.273 | 444 | 29 | 800 | 235 | 114 | 2 | 119 |
| 14. Moratalaz | 3.216 | 1.185 | 696 | 1.335 | 210 | 26 | 6 | 178 | 63 | 12 | 0 | 51 |
| 15. Ciudad Lineal | 6.813 | 2.926 | 1.913 | 1.974 | 785 | 316 | 82 | 387 | 105 | 57 | 3 | 45 |
| 16. Hortaleza | 10.317 | 2.827 | 4.304 | 3.186 | 745 | 56 | 382 | 307 | 114 | 26 | 10 | 78 |
| 17. Villaverde | 5.715 | 1.515 | 622 | 3.578 | 1.080 | 309 | 25 | 746 | 111 | 11 | 0 | 100 |
| 18. Villa de Vallecas | 5.766 | 1.883 | 1.094 | 2.789 | 403 | 61 | 8 | 334 | 80 | 7 | 0 | 73 |
| 19. Vicálvaro | 3.099 | 802 | 327 | 1.970 | 315 | 87 | 1 | 227 | 39 | 1 | 0 | 38 |
| 20. San Blas-Canillejas | 5.883 | 1.791 | 1.425 | 2.667 | 501 | 121 | 14 | 366 | 119 | 18 | 0 | 101 |
| 21. Barajas | 2.560 | 744 | 708 | 1.108 | 163 | 37 | 59 | 67 | 55 | 28 | 0 | 27 |

NOTA: "Alumnos con necesidades de apoyo educativo" comprende "Alumnos con necesidades educativas especiales" (discapacidad auditiva, motora, psíquica, visual, trastornos generalizados del desarrollo, trastornos graves de conducta/personalidad/comportamiento, plurideficiencia), "Alumnos con altas capacidades intelectuales", "Alumnos con necesidades específicas de apoyo educativo" (retraso madurativo, trastornos graves del desarrollo del lenguaje y la comunicación, hiperactividad con déficit de atención), "Alumnos con desconocimiento grave de la lengua de instrucción" y "Alumnos con situación de desventaja socio-educativa"

FUENTE: Consejería de Educación, Juventud y Deporte de la Comunidad de Madrid

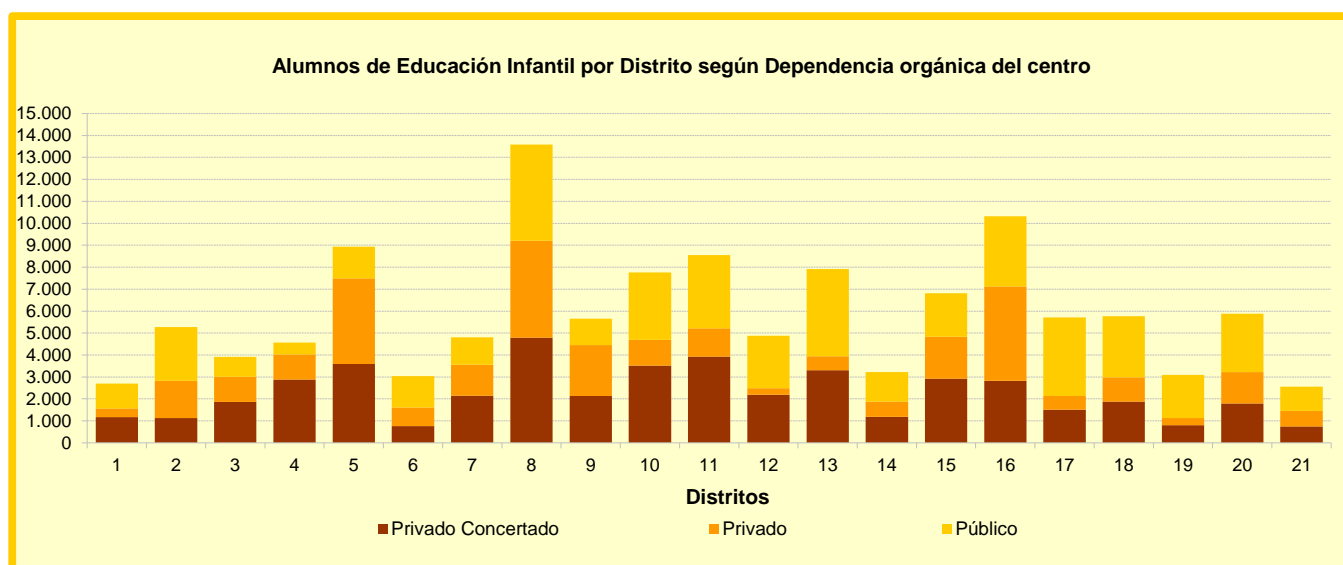

2.3. Alumnos de Educación Primaria por Distrito según Dependencia orgánica del centro. Curso 2016-2017

| Distrito | Total Alumnos | | | | Alumnos extranjeros | | | | Alumnos con necesidades de apoyo educativo | | | |
|-------------------------|----------------|--------------------|---------------|---------------|---------------------|--------------------|--------------|---------------|--|--------------------|------------|--------------|
| | Total | Privado concertado | | Público | Total | Privado concertado | | Público | Total | Privado concertado | | Público |
| | | Privado | Público | | | Privado | Público | | | Privado | Público | |
| Ciudad de Madrid | 176.350 | 93.591 | 17.421 | 65.338 | 19.094 | 6.738 | 1.259 | 11.097 | 8.253 | 3.607 | 423 | 4.223 |
| 01. Centro | 3.665 | 1.973 | 258 | 1.434 | 778 | 436 | 31 | 311 | 321 | 252 | 0 | 69 |
| 02. Arganzuela | 6.013 | 2.349 | 0 | 3.664 | 521 | 173 | 0 | 348 | 293 | 134 | 0 | 159 |
| 03. Retiro | 5.645 | 4.028 | 102 | 1.515 | 291 | 66 | 13 | 212 | 139 | 55 | 0 | 84 |
| 04. Salamanca | 6.376 | 5.658 | 0 | 718 | 366 | 204 | 0 | 162 | 164 | 131 | 0 | 33 |
| 05. Chamartín | 12.355 | 7.560 | 3.101 | 1.694 | 674 | 206 | 261 | 207 | 414 | 272 | 84 | 58 |
| 06. Tetuán | 3.860 | 2.270 | 0 | 1.590 | 968 | 353 | 0 | 615 | 247 | 95 | 0 | 152 |
| 07. Chamberí | 6.025 | 4.180 | 557 | 1.288 | 651 | 329 | 109 | 213 | 205 | 95 | 0 | 110 |
| 08. Fuencarral-El Pardo | 16.042 | 8.111 | 2.133 | 5.798 | 891 | 246 | 30 | 615 | 479 | 222 | 27 | 230 |
| 09. Moncloa-Aravaca | 8.809 | 4.011 | 2.915 | 1.883 | 489 | 189 | 71 | 229 | 430 | 113 | 195 | 122 |
| 10. Latina | 12.254 | 7.067 | 501 | 4.686 | 1.739 | 616 | 0 | 1.123 | 565 | 261 | 0 | 304 |
| 11. Carabanchel | 12.683 | 7.295 | 14 | 5.374 | 1.935 | 716 | 0 | 1.219 | 624 | 260 | 0 | 364 |
| 12. Usera | 8.159 | 4.603 | 0 | 3.556 | 1.235 | 506 | 0 | 729 | 680 | 454 | 0 | 226 |
| 13. Puente de Vallecas | 12.342 | 6.873 | 102 | 5.367 | 1.982 | 927 | 3 | 1.052 | 851 | 292 | 0 | 559 |
| 14. Moratalaz | 5.113 | 2.553 | 162 | 2.398 | 392 | 56 | 0 | 336 | 281 | 53 | 3 | 225 |
| 15. Ciudad Lineal | 10.775 | 6.432 | 1.946 | 2.397 | 1.234 | 589 | 42 | 603 | 550 | 342 | 44 | 164 |
| 16. Hortaleza | 13.120 | 5.444 | 4.167 | 3.509 | 1.240 | 136 | 669 | 435 | 225 | 37 | 68 | 120 |
| 17. Villaverde | 9.844 | 3.118 | 191 | 6.535 | 1.507 | 367 | 0 | 1.140 | 436 | 101 | 0 | 335 |
| 18. Villa de Vallecas | 6.786 | 3.355 | 0 | 3.431 | 766 | 212 | 0 | 554 | 451 | 140 | 0 | 311 |
| 19. Vicálvaro | 4.596 | 1.629 | 0 | 2.967 | 449 | 149 | 0 | 300 | 240 | 72 | 0 | 168 |
| 20. San Blas-Canillejas | 8.855 | 4.060 | 550 | 4.245 | 812 | 245 | 18 | 549 | 601 | 188 | 2 | 411 |
| 21. Barajas | 3.033 | 1.022 | 722 | 1.289 | 174 | 17 | 12 | 145 | 57 | 38 | 0 | 19 |

NOTA: "Alumnos con necesidades de apoyo educativo" comprende "Alumnos con necesidades educativas especiales" (discapacidad auditiva, motora, psíquica, visual, trastornos generalizados del desarrollo, trastornos graves de conducta/personalidad/comportamiento, plurideficiencia), "Alumnos con altas capacidades intelectuales", "Alumnos con necesidades específicas de apoyo educativo" (retraso madurativo, trastornos graves del desarrollo del lenguaje y la comunicación, hiperactividad con déficit de atención), "Alumnos con desconocimiento grave de la lengua de instrucción" y "Alumnos con situación de desventaja socio-educativa"

FUENTE: Consejería de Educación, Juventud y Deporte de la Comunidad de Madrid

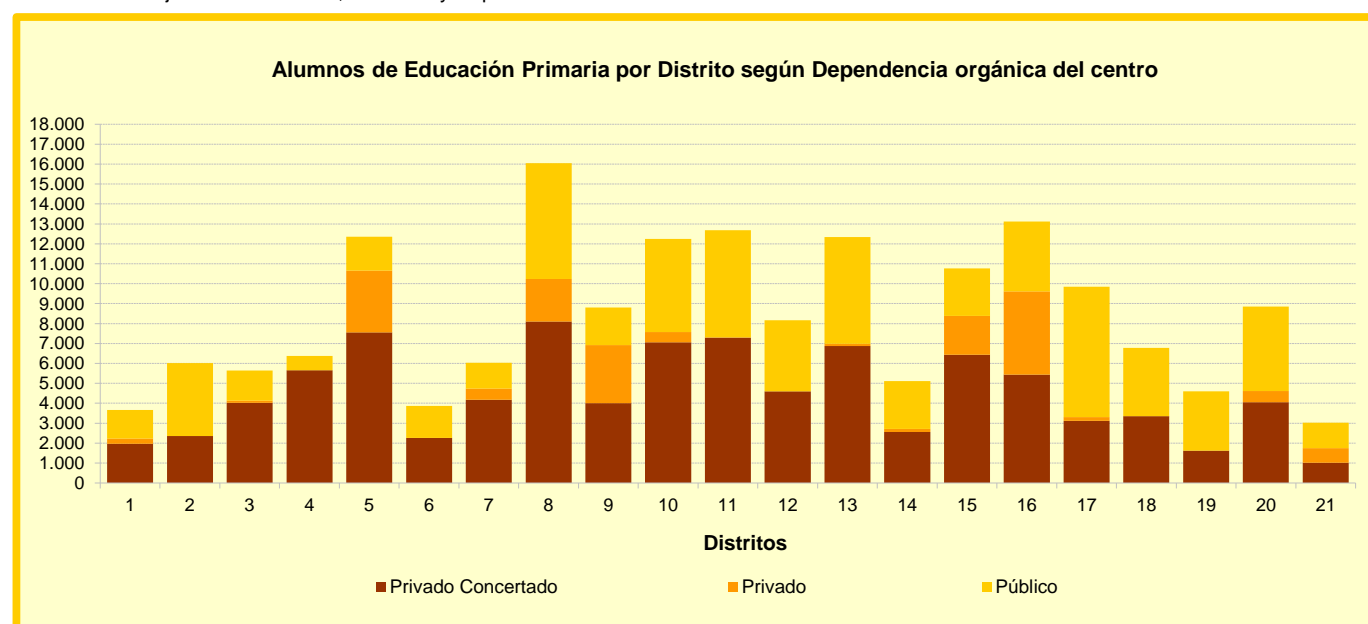

2.4. Alumnos de Educación Secundaria Obligatoria por Distrito según Dependencia orgánica del centro. Curso 2016-2017

| Distrito | Total Alumnos | | | | Alumnos extranjeros | | | | Alumnos con necesidades de apoyo educativo | | | |
|-------------------------|----------------|---------------|---------------|---------------|---------------------|--------------|------------|--------------|--|--------------|------------|--------------|
| | Total | Privado | | Público | Total | Privado | | Público | Total | Privado | | Público |
| | | concer- | tado | | | concer- | tado | | | concer- | tado | |
| Ciudad de Madrid | 111.647 | 63.354 | 10.662 | 37.631 | 11.877 | 5.789 | 674 | 5.414 | 5.471 | 3.522 | 147 | 1.802 |
| 01. Centro | 3.906 | 1.520 | 99 | 2.287 | 639 | 358 | 3 | 278 | 418 | 342 | 7 | 69 |
| 02. Arganzuela | 3.191 | 1.645 | 0 | 1.546 | 268 | 164 | 0 | 104 | 182 | 154 | 0 | 28 |
| 03. Retiro | 4.087 | 2.894 | 0 | 1.193 | 188 | 64 | 0 | 124 | 79 | 33 | 0 | 46 |
| 04. Salamanca | 4.897 | 3.976 | 0 | 921 | 331 | 184 | 0 | 147 | 116 | 91 | 0 | 25 |
| 05. Chamartín | 8.199 | 5.175 | 1.804 | 1.220 | 473 | 227 | 144 | 102 | 368 | 279 | 56 | 33 |
| 06. Tetuán | 2.777 | 2.140 | 32 | 605 | 648 | 370 | 0 | 278 | 313 | 284 | 0 | 29 |
| 07. Chamberí | 4.476 | 3.219 | 362 | 895 | 572 | 379 | 70 | 123 | 164 | 147 | 2 | 15 |
| 08. Fuencarral-El Pardo | 8.744 | 4.362 | 1.538 | 2.844 | 497 | 180 | 28 | 289 | 289 | 137 | 17 | 135 |
| 09. Moncloa-Aravaca | 5.383 | 2.783 | 1.767 | 833 | 240 | 158 | 30 | 52 | 147 | 110 | 15 | 22 |
| 10. Latina | 7.832 | 4.736 | 349 | 2.747 | 1.067 | 526 | 8 | 533 | 345 | 224 | 0 | 121 |
| 11. Carabanchel | 7.316 | 4.892 | 0 | 2.424 | 1.172 | 554 | 0 | 618 | 320 | 185 | 0 | 135 |
| 12. Usera | 4.762 | 2.672 | 0 | 2.090 | 811 | 340 | 0 | 471 | 291 | 199 | 0 | 92 |
| 13. Puente de Vallecas | 8.720 | 5.205 | 74 | 3.441 | 1.301 | 773 | 0 | 528 | 724 | 356 | 0 | 368 |
| 14. Moratalaz | 3.450 | 1.758 | 126 | 1.566 | 217 | 54 | 0 | 163 | 208 | 74 | 17 | 117 |
| 15. Ciudad Lineal | 7.885 | 5.174 | 1.462 | 1.249 | 727 | 485 | 14 | 228 | 407 | 301 | 28 | 78 |
| 16. Hortaleza | 7.563 | 3.006 | 2.381 | 2.176 | 777 | 152 | 367 | 258 | 138 | 37 | 3 | 98 |
| 17. Villaverde | 5.315 | 2.125 | 154 | 3.036 | 716 | 347 | 0 | 369 | 276 | 157 | 0 | 119 |
| 18. Villa de Vallecas | 3.091 | 1.748 | 0 | 1.343 | 361 | 158 | 0 | 203 | 178 | 116 | 0 | 62 |
| 19. Vicálvaro | 2.541 | 992 | 0 | 1.549 | 242 | 83 | 0 | 159 | 159 | 93 | 0 | 66 |
| 20. San Blas-Canillejas | 5.619 | 2.703 | 167 | 2.749 | 505 | 201 | 0 | 304 | 318 | 180 | 2 | 136 |
| 21. Barajas | 1.893 | 629 | 347 | 917 | 125 | 32 | 10 | 83 | 31 | 23 | 0 | 8 |

NOTA: "Alumnos con necesidades de apoyo educativo" comprende "Alumnos con necesidades educativas especiales" (discapacidad auditiva, motora, psíquica, visual, trastornos generalizados del desarrollo, trastornos graves de conducta/personalidad/comportamiento, plurideficiencia), "Alumnos con altas capacidades intelectuales", "Alumnos con necesidades específicas de apoyo educativo" (retraso madurativo, trastornos graves del desarrollo del lenguaje y la comunicación, hiperactividad con déficit de atención), "Alumnos con desconocimiento grave de la lengua de instrucción" y "Alumnos con situación de desventaja socio-educativa"

FUENTE: Consejería de Educación, Juventud y Deporte de la Comunidad de Madrid

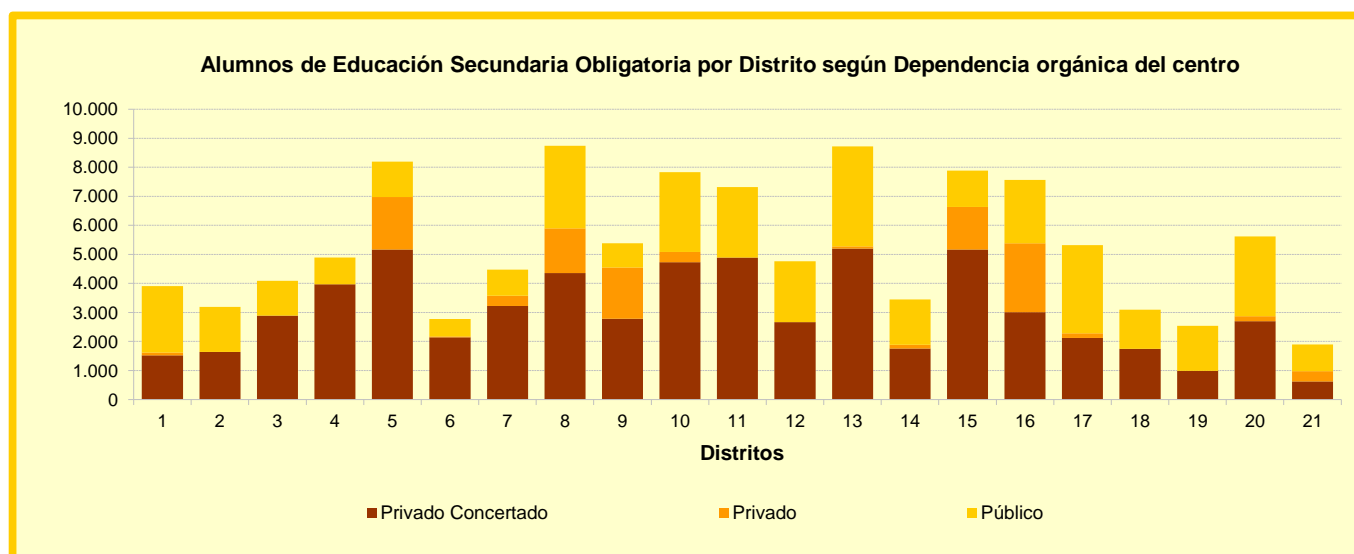

2.5. Alumnos de Bachillerato por Distrito según Dependencia orgánica del centro. Curso 2016-2017

| Distrito | Total Alumnos | | | | Alumnos extranjeros | | | | Alumnos con necesidades de apoyo educativo | | | |
|-------------------------|---------------|--------------------|---------------|---------------|---------------------|--------------------|------------|--------------|--|--------------------|------------|-----------|
| | Total | Privado concertado | | Público | Total | Privado concertado | | Público | Total | Privado concertado | | Público |
| | | tado | Privado | | | tado | Privado | | | tado | Privado | |
| Ciudad de Madrid | 48.227 | 6.646 | 18.427 | 23.154 | 3.834 | 523 | 605 | 2.706 | 253 | 41 | 118 | 94 |
| 01. Centro | 3.954 | 131 | 451 | 3.372 | 425 | 25 | 16 | 384 | 11 | 0 | 3 | 8 |
| 02. Arganzuela | 1.049 | 0 | 409 | 640 | 39 | 0 | 10 | 29 | 8 | 0 | 0 | 8 |
| 03. Retiro | 2.664 | 309 | 946 | 1.409 | 134 | 2 | 13 | 119 | 18 | 3 | 5 | 10 |
| 04. Salamanca | 2.689 | 198 | 1.499 | 992 | 132 | 1 | 30 | 101 | 4 | 3 | 1 | 0 |
| 05. Chamartín | 5.344 | 206 | 3.729 | 1.409 | 224 | 11 | 115 | 98 | 35 | 0 | 32 | 3 |
| 06. Tetuán | 1.593 | 417 | 392 | 784 | 238 | 51 | 14 | 173 | 6 | 3 | 2 | 1 |
| 07. Chamberí | 2.161 | 566 | 1.082 | 513 | 186 | 86 | 39 | 61 | 13 | 8 | 2 | 3 |
| 08. Fuencarral-El Pardo | 3.588 | 429 | 1.680 | 1.479 | 188 | 27 | 26 | 135 | 34 | 4 | 22 | 8 |
| 09. Moncloa-Aravaca | 2.418 | 0 | 1.882 | 536 | 45 | 0 | 27 | 18 | 10 | 0 | 7 | 3 |
| 10. Latina | 2.758 | 1.034 | 508 | 1.216 | 281 | 69 | 12 | 200 | 21 | 10 | 1 | 10 |
| 11. Carabanchel | 3.015 | 1.053 | 405 | 1.557 | 407 | 96 | 11 | 300 | 14 | 5 | 8 | 1 |
| 12. Usera | 1.589 | 407 | 272 | 910 | 243 | 29 | 12 | 202 | 7 | 1 | 3 | 3 |
| 13. Puente de Vallecas | 3.161 | 963 | 225 | 1.973 | 346 | 65 | 10 | 271 | 8 | 2 | 4 | 2 |
| 14. Moratalaz | 1.608 | 0 | 553 | 1.055 | 104 | 0 | 7 | 97 | 19 | 0 | 11 | 8 |
| 15. Ciudad Lineal | 2.935 | 568 | 1.594 | 773 | 155 | 46 | 32 | 77 | 11 | 0 | 4 | 7 |
| 16. Hortaleza | 2.756 | 239 | 1.563 | 954 | 288 | 5 | 203 | 80 | 14 | 0 | 2 | 12 |
| 17. Villaverde | 1.152 | 0 | 196 | 956 | 104 | 0 | 7 | 97 | 0 | 0 | 0 | 0 |
| 18. Villa de Vallecas | 677 | 126 | 184 | 367 | 55 | 10 | 3 | 42 | 4 | 2 | 0 | 2 |
| 19. Vicálvaro | 747 | 0 | 220 | 527 | 71 | 0 | 4 | 67 | 1 | 0 | 0 | 1 |
| 20. San Blas-Canillejas | 1.770 | 0 | 432 | 1.338 | 132 | 0 | 4 | 128 | 12 | 0 | 8 | 4 |
| 21. Barajas | 599 | 0 | 205 | 394 | 37 | 0 | 10 | 27 | 3 | 0 | 3 | 0 |

NOTA: "Alumnos con necesidades de apoyo educativo" comprende "Alumnos con necesidades educativas especiales" (discapacidad auditiva, motora, psíquica, visual, trastornos generalizados del desarrollo, trastornos graves de conducta/personalidad/comportamiento, plurideficiencia), "Alumnos con altas capacidades intelectuales", "Alumnos con necesidades específicas de apoyo educativo" (retraso madurativo, trastornos graves del desarrollo del lenguaje y la comunicación, hiperactividad con déficit de atención), "Alumnos con desconocimiento grave de la lengua de instrucción" y "Alumnos con situación de desventaja socio-educativa"

FUENTE: Consejería de Educación, Juventud y Deporte de la Comunidad de Madrid

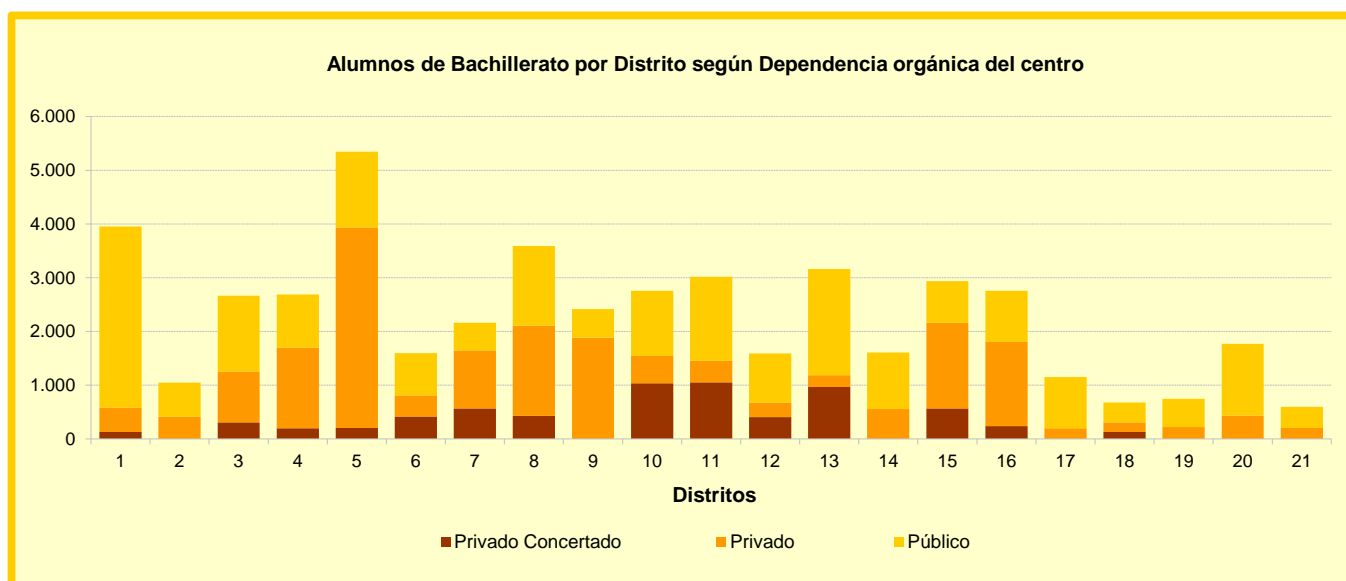

2.6. Alumnos de Educación Especial por Distrito según Dependencia orgánica del centro. Curso 2016-2017

| Distrito | Total Alumnos | | | Alumnos extranjeros | | |
|-------------------------|---------------|--------------------|--------------|---------------------|--------------------|------------|
| | Total | Privado concertado | Público | Total | Privado concertado | Público |
| Ciudad de Madrid | 2.770 | 1.673 | 1.097 | 350 | 102 | 248 |
| 01. Centro | 115 | 115 | 0 | 5 | 5 | 0 |
| 02. Arganzuela | 68 | 68 | 0 | 17 | 17 | 0 |
| 03. Retiro | 558 | 393 | 165 | 58 | 18 | 40 |
| 04. Salamanca | 147 | 147 | 0 | 0 | 0 | 0 |
| 05. Chamartín | 196 | 74 | 122 | 39 | 10 | 29 |
| 06. Tetuán | 209 | 50 | 159 | 54 | 2 | 52 |
| 07. Chamberí | 204 | 36 | 168 | 27 | 5 | 22 |
| 08. Fuencarral-El Pardo | 71 | 71 | 0 | 0 | 0 | 0 |
| 09. Moncloa-Aravaca | 79 | 79 | 0 | 6 | 6 | 0 |
| 10. Latina | 279 | 197 | 82 | 42 | 29 | 13 |
| 11. Carabanchel | 428 | 331 | 97 | 23 | 2 | 21 |
| 12. Usera | 136 | 0 | 136 | 37 | 0 | 37 |
| 13. Puente de Vallecas | 254 | 86 | 168 | 34 | 0 | 34 |
| 14. Moratalaz | 26 | 26 | 0 | 8 | 8 | 0 |
| 15. Ciudad Lineal | 275 | 192 | 83 | 45 | 31 | 14 |
| 16. Hortaleza | 429 | 328 | 101 | 22 | 2 | 20 |
| 17. Villaverde | 0 | 0 | 0 | 0 | 0 | 0 |
| 18. Villa de Vallecas | 0 | 0 | 0 | 0 | 0 | 0 |
| 19. Vicálvaro | 136 | 0 | 136 | 38 | 0 | 38 |
| 20. San Blas-Canillejas | 255 | 83 | 172 | 37 | 1 | 36 |
| 21. Barajas | 25 | 25 | 0 | 12 | 12 | 0 |

NOTA: "Alumnos con necesidades de apoyo educativo" comprende "Alumnos con necesidades educativas especiales" (discapacidad auditiva, motora, psíquica, visual, trastornos generalizados del desarrollo, trastornos graves de conducta/personalidad/comportamiento, plurideficiencia), "Alumnos con altas capacidades intelectuales", "Alumnos con necesidades específicas de apoyo educativo" (retraso madurativo, trastornos graves de desarrollo del lenguaje y la comunicación, hiperactividad con déficit de atención), "Alumnos con desconocimiento grave de la lengua de instrucción" y "Alumnos con situación de desventaja socio-educativa"

FUENTE: Consejería de Educación, Juventud y Deporte de la Comunidad de Madrid

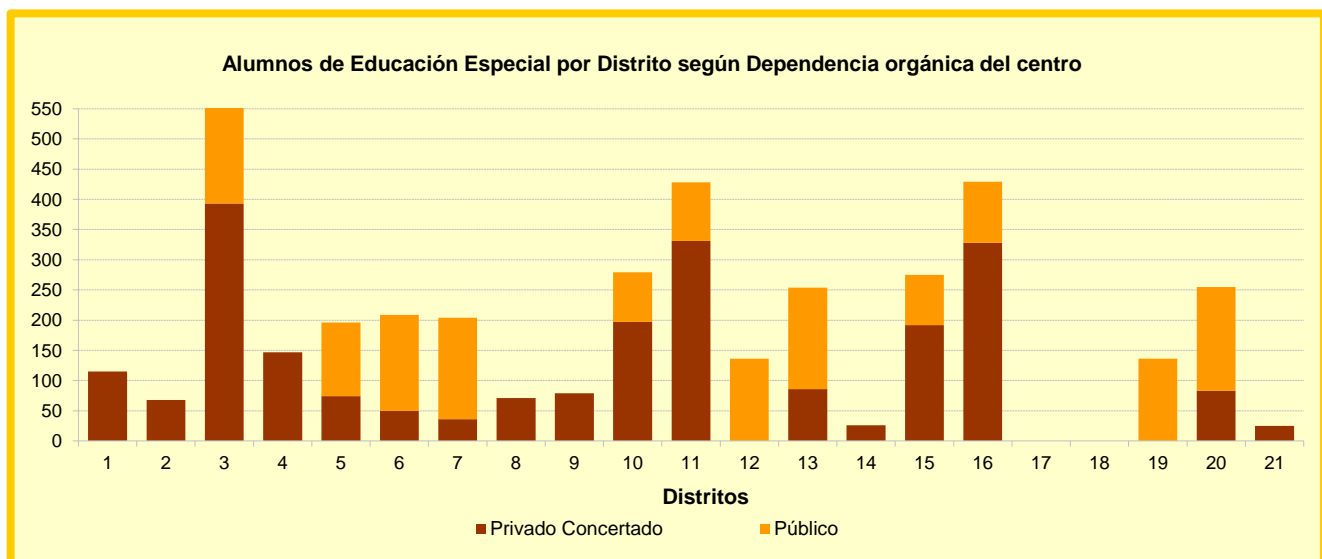

3. Educación Universitaria. Universidad Complutense

3.1. Centros, Profesores y Alumnos matriculados, según Dependencia orgánica del centro

| | Nº | Alumnos | | Profesores |
|--|-----------|---------------|---------------|--------------|
| | Centros | Total | Mujeres | |
| Curso 2016-2017 (datos de mayo de 2017) | | | | |
| Total | 39 | 74.292 | 45.234 | 5.922 |
| Facultades | 26 | 67.682 | 41.238 | 5.907 |
| Otros centros y C.U. Felipe II | 4 | 539 | 328 | 15 |
| Centros adscritos (privados) | 9 | 6.071 | 3.668 | .. |
| Licenciatura, Grado y sólo 2º Ciclo | 36 | 61.370 | 37.823 | 5.922 |
| Públicos | 27 | 55.856 | 34.422 | 5.922 |
| Facultades | 26 | 55.372 | 34.127 | 5.907 |
| Otros centros (C.U. Felipe II) | 1 | 484 | 295 | 15 |
| Centros adscritos (privados) | 9 | 5.514 | 3.401 | .. |
| Doctorado | 28 | 6.329 | 3.543 | .. |
| Facultades | 26 | 6.321 | 3.539 | .. |
| Otros centros | 2 | 8 | 4 | .. |
| Másteres oficiales | 33 | 6.593 | 3.868 | .. |
| Públicos | 28 | 6.036 | 3.601 | .. |
| Facultades | 26 | 5.989 | 3.572 | .. |
| Otros centros (con matrícula en el curso) | 2 | 47 | 29 | .. |
| Centros adscritos (privados) | | | | |
| (con matrícula en este curso) | 5 | 557 | 267 | .. |

FUENTE: Universidad Complutense de Madrid. Rectorado. Departamento de Estudios e Imagen Corporativa

Porcentaje de alumnos matriculados en Centros públicos por Sexo. Curso 2016-2017

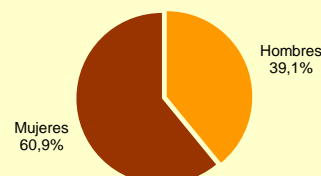

Porcentaje de alumnos matriculados en Centros privados por Sexo. Curso 2016-2017

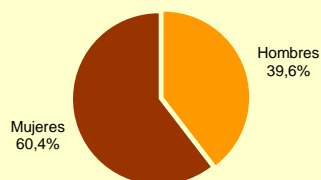

3.2. Centros universitarios adscritos. Alumnos matriculados por Curso y Sexo

| | Curso 2014-2015 | | Curso 2015-2016 | | Curso 2016-2017 | |
|--|-----------------|--------------|-----------------|--------------|-----------------|--------------|
| | Total | Mujeres | Total | Mujeres | Total | Mujeres |
| Centros universitarios | 5.773 | 3.527 | 5.428 | 3.323 | 5.514 | 3.401 |
| C.E.S. Cardenal Cisneros | 908 | 526 | 978 | 569 | 1.153 | 699 |
| C.E.S. de Estudios Financieros (C.U.N.E.F.) | 1.310 | 525 | 1.325 | 564 | 1.315 | 560 |
| C.E.S. Mª Cristina de El Escorial | 104 | 40 | 86 | 28 | 82 | 33 |
| C.E.S. Villanueva | 890 | 542 | 903 | 546 | 928 | 555 |
| C.E.S. en Humanidades y CC. de la Educación Don Bosco | 918 | 717 | 762 | 608 | 753 | 600 |
| C.E.S. de Estudios Bursátiles (I.E.B.) | 182 | 71 | 134 | 55 | 109 | 45 |
| C.U. Felipe II (matrícula residual, ahora es de la U. Rey Juan Carlos) | .. | .. | 893 | 583 | 484 | 295 |
| E.U. de Magisterio ESCUNI | 1.050 | 764 | 837 | 611 | 781 | 585 |
| E.U. de Profesorado de E.G.B. Fomento de Centros de Enseñanza | 411 | 342 | 394 | 337 | 358 | 304 |
| Instituto Superior de Derecho y Economía | .. | .. | 9 | 5 | 35 | 20 |

FUENTE: Universidad Complutense de Madrid. Rectorado. Departamento de Análisis y Planificación

3.3. Facultades. Alumnos matriculados por Curso y Sexo

| Facultades ⁽¹⁾ | Curso 2014-2015 | | Curso 2015-2016 | | Curso 2016-2017 | |
|--------------------------------------|-----------------|---------------|-----------------|---------------|-----------------|---------------|
| | Total | Mujeres | Total | Mujeres | Total | Mujeres |
| Facultades⁽¹⁾ | 57.356 | 35.238 | 56.104 | 34.484 | 55.372 | 34.127 |
| Bellas Artes | 1.872 | 1.336 | 1.821 | 1.321 | 1.808 | 1.358 |
| CC. Biológicas | 1.525 | 993 | 1.506 | 991 | 1.491 | 983 |
| CC. de la Documentación | 332 | 218 | 303 | 196 | 307 | 192 |
| CC. de la Información | 5.464 | 3.329 | 5.326 | 3.271 | 5.325 | 3.302 |
| CC. Económicas y Empresariales | 3.620 | 1.539 | 3.468 | 1.472 | 3.310 | 1.399 |
| CC. Físicas | 1.520 | 386 | 1.598 | 405 | 1.665 | 431 |
| CC. Geológicas | 615 | 250 | 597 | 244 | 578 | 234 |
| CC. Matemáticas | 1.075 | 485 | 1.103 | 498 | 1.151 | 519 |
| CC. Políticas y Sociología | 3.320 | 1.805 | 3.232 | 1.728 | 3.247 | 1.729 |
| CC. Químicas | 1.844 | 1.002 | 1.774 | 956 | 1.754 | 929 |
| Comercio y Turismo | 2.575 | 1.469 | 2.525 | 1.441 | 2.422 | 1.415 |
| Derecho | 6.634 | 3.858 | 6.176 | 3.673 | 5.774 | 3.484 |
| Educación | 4.142 | 3.383 | 4.021 | 3.291 | 3.947 | 3.248 |
| Enfermería, Fisioterapia y Podología | 1.571 | 1.188 | 1.684 | 1.300 | 1.677 | 1.282 |
| Estudios Estadísticos | 338 | 149 | 379 | 161 | 376 | 162 |
| Farmacia | 2.426 | 1.789 | 2.360 | 1.748 | 2.358 | 1.741 |
| Filología | 3.182 | 2.341 | 3.376 | 2.450 | 3.472 | 2.542 |
| Filosofía | 769 | 325 | 729 | 303 | 722 | 303 |
| Geografía e Historia | 2.855 | 1.457 | 2.785 | 1.370 | 2.705 | 1.359 |
| Informática | 1.664 | 249 | 1.636 | 246 | 1.745 | 240 |
| Medicina | 3.221 | 2.319 | 3.214 | 2.306 | 3.041 | 2.190 |
| Odontología | 496 | 359 | 505 | 372 | 494 | 367 |
| Óptica y Optometría | 743 | 573 | 745 | 573 | 748 | 578 |
| Psicología | 2.499 | 2.003 | 2.332 | 1.855 | 2.275 | 1.786 |
| Trabajo Social | 1.593 | 1.335 | 1.444 | 1.214 | 1.433 | 1.198 |
| Veterinaria | 1.461 | 1.098 | 1.465 | 1.099 | 1.547 | 1.156 |

NOTA: (1) No están incluidos los alumnos de doctorado y másteres

FUENTE: Universidad Complutense de Madrid. Rectorado. Departamento de Análisis y Planificación

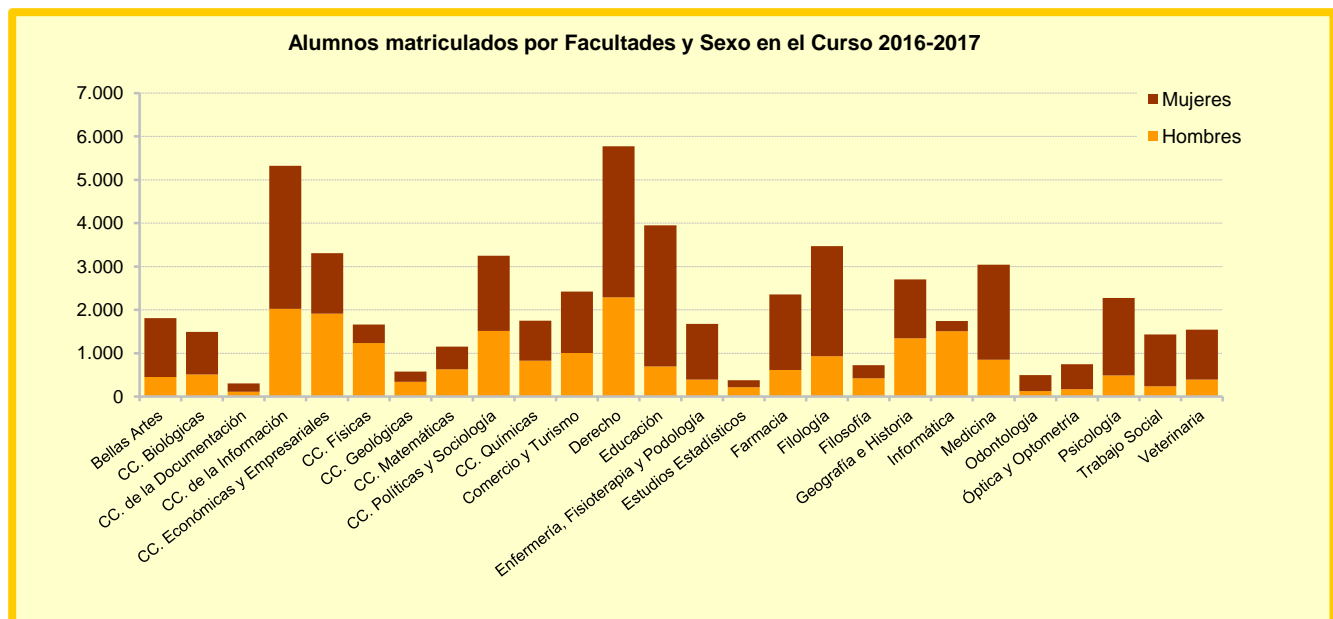

4. Educación Universitaria. Universidad Autónoma

4.1. Alumnos matriculados según Centro (Centros propios de la U.A.M.), por Curso académico

| Centro | Curso 2010-2011 | Curso 2011-2012 | Curso 2012-2013 | Curso 2013-2014 | Curso 2014-2015 | Curso 2015-2016 | Curso 2016-2017 |
|---------------------------------------|--------------------|--------------------|--------------------|--------------------|--------------------|--------------------|--------------------|
| Total | 22.979 | 22.911 | 22.665 | 21.792 | 21.654 | 21.314 | 21.259 |
| Ciencias | 4.259 | 4.326 | 4.247 | 4.161 | 4.185 | 4.135 | 4.137 |
| Ciencias Económicas y Empresariales | 3.638 | 3.448 | 3.242 | 2.985 | 3.065 | 2.962 | 2.893 |
| Derecho | 3.935 | 3.849 | 3.730 | 3.482 | 3.350 | 3.220 | 3.211 |
| Filosofía y Letras | 3.613 | 3.689 | 3.634 | 3.659 | 3.645 | 3.668 | 3.753 |
| Medicina | 1.485 | 1.919 | 1.987 | 2.141 | 2.188 | 2.137 | 2.144 |
| Psicología | 2.146 | 2.047 | 1.952 | 1.634 | 1.513 | 1.513 | 1.495 |
| Escuela Politécnica Superior | 1.314 | 1.314 | 1.298 | 1.242 | 1.238 | 1.202 | 1.182 |
| Formación del Profesorado y Educación | 2.589 | 2.319 | 2.575 | 2.488 | 2.470 | 2.477 | 2.444 |

FUENTE: Universidad Autónoma de Madrid

Evolución de los Alumnos matriculados en Centros propios de la U.A.M.

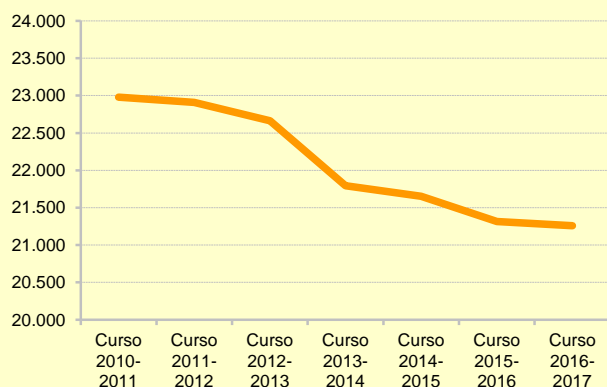

Evolución de los Alumnos matriculados en Centros adscritos a la U.A.M.

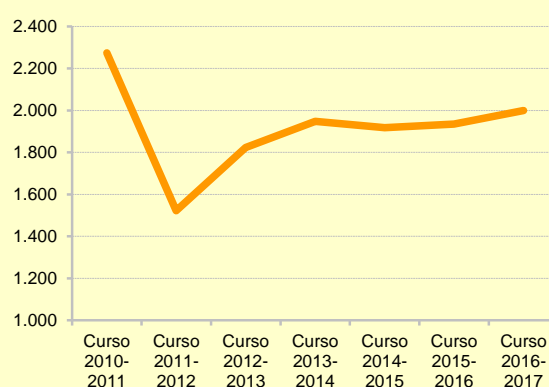

4.2. Alumnos matriculados según Centro (Centros adscritos a la U.A.M.), por Curso académico

| Centro | Curso 2010-2011 | Curso 2011-2012 | Curso 2012-2013 | Curso 2013-2014 | Curso 2014-2015 | Curso 2015-2016 | Curso 2016-2017 |
|---|--------------------|--------------------|--------------------|--------------------|--------------------|--------------------|--------------------|
| Total | 2.274 | 1.522 | 1.823 | 1.948 | 1.917 | 1.935 | 1.999 |
| Centro Superior de Estudios Universitarios "La Salle" | 1.315 | 987 | 1.267 | 1.255 | 1.216 | 1.221 | 1.281 |
| Escuela Universitaria de Fisioterapia de la ONCE | 76 | 80 | 86 | 82 | 71 | 63 | 68 |
| Total Escuelas de Enfermería | 883 | 455 | 470 | 611 | 630 | 651 | 650 |
| Jiménez Díaz | 234 | 237 | 237 | 325 | 317 | 317 | 317 |
| Puerta de Hierro | 138 | .. | .. | .. | .. | .. | .. |
| La Paz | 160 | .. | .. | .. | .. | .. | .. |
| Comunidad de Madrid | 116 | .. | .. | .. | .. | .. | .. |
| Cruz Roja | 235 | 218 | 233 | 286 | 313 | 334 | 333 |

NOTA: A partir del curso 2011-12 no procede completar el dato de estudiantes matriculados en "E.U. Enfermería de la Comunidad de Madrid", "E.U. Enfermería de Puerta de Hierro", y "E.U. Enfermería de La Paz", ya que dichas escuelas quedaron integradas el curso anterior en la Facultad de Medicina de la UAM

FUENTE: Universidad Autónoma de Madrid

5. Educación Universitaria. Universidad Politécnica

5.1. Centros y Alumnos matriculados por Curso académico y Sexo, según Dependencia de los centros

| | Nº de Centros | Alumnos | |
|--------------------------------|---------------|---------------|---------------|
| | | Total | Mujeres |
| Curso académico 2014-15 | 24 | 36.425 | 11.552 |
| Escuelas Universitarias | 3 | 870 | 310 |
| Facultades | 1 | 1.246 | 218 |
| Escuelas Técnicas Superiores | 19 | 34.274 | 10.990 |
| Centros adscritos | 1 | 35 | 34 |
| Curso académico 2015-16 | 24 | 36.327 | 11.660 |
| Escuelas Universitarias | 3 | 643 | 251 |
| Facultades | 1 | 1.227 | 230 |
| Escuelas Técnicas Superiores | 19 | 34.378 | 11.110 |
| Centros adscritos | 1 | 79 | 69 |
| Curso académico 2016-17 | 24 | 36.203 | 11.570 |
| Escuelas Universitarias | 3 | 457 | 214 |
| Facultades | 1 | 1.249 | 223 |
| Escuelas Técnicas Superiores | 19 | 34.387 | 11.038 |
| Centros adscritos | 1 | 110 | 95 |
| Curso académico 2017-18 | 19 | 35.072 | 11.216 |
| Facultades | 1 | 1.200 | 237 |
| Escuelas Técnicas Superiores | 17 | 33.736 | 10.863 |
| Centros adscritos | 1 | 136 | 116 |

FUENTE: Universidad Politécnica. Servicio de Gestión Académica

Evolución de los Alumnos matriculados en Centros adscritos a la U.P.M.

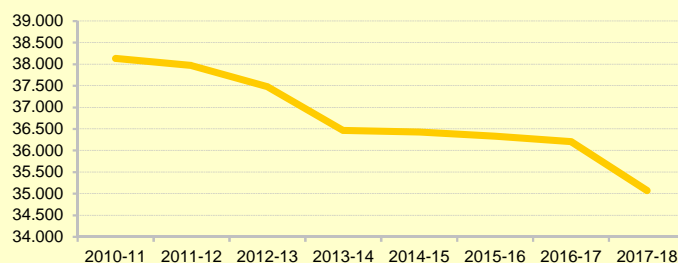

Alumnos matriculados en la Universidad Politécnica de Madrid por Sexo. Curso 2017-2018

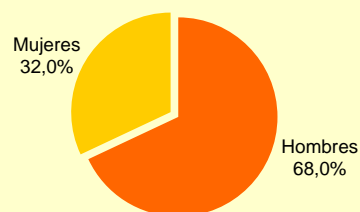

Alumnos matriculados en Facultades por Sexo. Curso 2017-2018

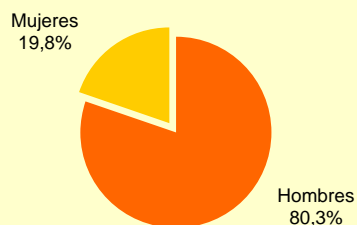

Alumnos matriculados en Escuelas Técnicas Superiores por Sexo. Curso 2017-2018

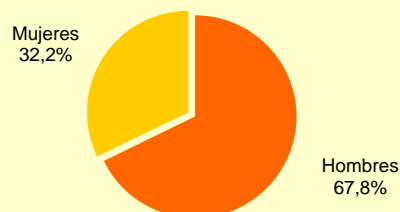

5.2. Escuelas y Facultades universitarias. Alumnos matriculados por Curso académico y Sexo

| | Curso académico 2014-15 | | Curso académico 2015-16 | | Curso académico 2016-17 | | Curso académico 2017-18 | |
|--|----------------------------|---------------|----------------------------|---------------|----------------------------|---------------|----------------------------|---------------|
| | Total | Mujeres | Total | Mujeres | Total | Mujeres | Total | Mujeres |
| Total | 36.425 | 11.552 | 36.327 | 11.660 | 36.203 | 11.570 | 35.072 | 11.216 |
| Escuelas universitarias | 870 | 310 | 643 | 251 | 457 | 214 | 457 | 214 |
| E.U.I.T. Aeronáutica | 302 | 76 | 140 | 36 | .. | .. | .. | .. |
| E.U.I.T. Agrícola | 457 | 199 | 447 | 200 | 445 | 211 | .. | .. |
| E.U.I.T. Forestal | 111 | 35 | 56 | 15 | 12 | 3 | .. | .. |
| Escuelas Técnicas Superiores y Facultades | 34.274 | 10.990 | 34.378 | 11.110 | 35.636 | 11.261 | 34.936 | 11.100 |
| E.T.S. Arquitectura | 4.490 | 2.445 | 4.478 | 2.448 | 4.340 | 2.394 | 3.708 | 2.076 |
| E.T.S.I. Aeronáutica y del Espacio | .. | .. | 3.449 | 798 | 3.591 | 826 | 3.620 | 850 |
| E.T.S.I. Aeronáuticos | 611 | 140 | 257 | 56 | 151 | 34 | .. | .. |
| E.T.S.I. Agrónomos | 1.788 | 941 | 1.815 | 944 | 1.751 | 946 | 2.176 | 1.184 |
| E.T.S.I. Caminos, Canales y Puertos | 2.796 | 776 | 2.721 | 753 | 2.483 | 677 | 2.251 | 616 |
| E.T.S.I. Civil | 1.799 | 522 | 1.482 | 426 | 1.259 | 367 | 1.075 | 305 |
| E.T.S.I. Industriales | 4.099 | 1.284 | 4.117 | 1.270 | 4.191 | 1.292 | 4.257 | 1.332 |
| E.T.S.I. Informáticos | 1.721 | 265 | 1.817 | 283 | 1.991 | 338 | 2.053 | 390 |
| E.T.S.I. Diseño Industrial | 2.428 | 659 | 2.775 | 832 | 2.889 | 894 | 3.031 | 952 |
| E.T.S.I. Minas y Energía | 1.704 | 448 | 1.801 | 485 | 1.802 | 470 | 1.717 | 442 |
| E.T.S.I. Montes | 186 | 73 | 112 | 48 | 71 | 27 | .. | .. |
| E.T.S.I. Montes, Forestal y del Medio Natural | 874 | 313 | 1.010 | 368 | 1.136 | 411 | 1.163 | 420 |
| E.T.S.I. Navales | 832 | 201 | 818 | 209 | 800 | 191 | 731 | 178 |
| E.T.S.I. Telecomunicación | 2.360 | 669 | 2.434 | 711 | 2.518 | 738 | 2.520 | 736 |
| E.T.S.I. en Topografía, Geodesia y Cartografía | 368 | 121 | 273 | 83 | 226 | 58 | 197 | 46 |
| E.T.S.I. y Sistemas de Telecomunicación | 1.660 | 336 | 109 | 51 | 1.706 | 357 | 1.723 | 365 |
| E.T.S.I. de Sistemas Informáticos | 1.309 | 181 | 1.694 | 356 | 1.639 | 224 | 1.766 | 237 |
| E.T.S. de Edificación | 2.129 | 923 | 1.403 | 201 | 1.660 | 705 | 1.472 | 620 |
| Escuela Politécnica de Enseñanza Superior | .. | .. | 1.813 | 788 | 183 | 89 | 276 | 114 |
| Facultad de Ciencias de la Actividad Física y del Depo | 1.246 | 218 | 1.227 | 230 | 1.249 | 223 | 1.200 | 237 |
| Centros adscritos | 35 | 34 | 79 | 69 | 110 | 95 | 136 | 116 |
| Centro Superior de Diseño de Moda | 35 | 34 | 79 | 69 | 110 | 95 | 136 | 116 |

NOTA: Los datos tan sólo están referidos a los estudios de Grado

FUENTE: Universidad Politécnica. Servicio de Gestión Académica

6. Formación Técnico Profesional

6.1. Acciones de empleo realizadas por la Agencia para el Empleo de Madrid. Alumnos por Sexo, Edad y Curso

| | Total | Sexo | | Edad | |
|---|---------------|---------------|---------------|--------------|---------------|
| | Alumnos | Mujeres | Hombres | -30 años | +30 años |
| 2017 | 38.648 | 22.231 | 16.417 | 8.090 | 30.558 |
| Servicio de Información Orientación Profesional (Usuarios que reciben orientación laboral personalizada) ¹ | 16.191 | 9.607 | 6.584 | 3.327 | 12.864 |
| Nº de candidatos enviados a empresas ² | 13.596 | 7.647 | 5.949 | 1.250 | 12.346 |
| Programas de Formación y Empleo: Programas de Formación Municipales y Programas de Formación en Alternancia (PFA) financiados por la Comunidad de Madrid ³ | 3.851 | 2.332 | 1.519 | 2.576 | 1.275 |
| Cursos Formación Ocupacional (Órdenes con la Consejería de Empleo CAM, Programación Municipal y Planes de Barrio) ⁴ | 3.670 | 1.872 | 1.798 | 740 | 2.930 |
| Asesoramiento Empresarial y Autoempleo ⁵ | 1.340 | 773 | 567 | 197 | 1.143 |

NOTAS: (1) Sumatoria del número de usuarios orientados en atención personalizada

(2) Total de personas (hombres y mujeres) que se envían a las ofertas gestionadas en el servicio de intermediación laboral

(3) Se tienen en cuenta los programas en desarrollo durante el ejercicio

(4) Se tienen en cuenta cursos ejecutados y alumnos formados en el ejercicio

(5) A partir del año 2012 en este programa se diferencia el número de usuarios de las acciones realizadas

FUENTE: Agencia para el Empleo de Madrid

6.2. Acciones de empleo¹ realizadas por la Agencia para el Empleo de Madrid y Alumnos según Programa

| Programa | Nº Cursos-Acciones | Alumnos |
|---|--------------------|---------------|
| 2015 | 26.684 | 40.119 |
| 2016 | 30.287 | 41.945 |
| 2017 | 13.053 | 38.648 |
| Servicio de Información Orientación Profesional (Usuarios que reciben orientación laboral personalizada) ² | 10.740 | 16.191 |
| Nº de candidatos enviados a empresas ³ | .. | 13.596 |
| Programas de Formación y Empleo: Programas de Formación Municipales y Programas de Formación en Alternancia (PFA) financiados por la Comunidad de Madrid ⁴ | 168 | 3.077 |
| Cursos Formación Ocupacional (Órdenes con la Consejería de Empleo CAM, Programación Municipal y Planes de Barrio) ⁵ | 207 | 3.670 |
| Asesoramiento Empresarial y Autoempleo ⁶ | 1.849 | 1.340 |

NOTAS: (1) Las acciones son de formación y empleo (464), y de orientación (12.589)

(2) Sumatoria del número de usuarios orientados en atención personalizada y orientados en seminarios profesionales

(3) Total de personas (hombres y mujeres) que se envían a las ofertas gestionadas en el servicio de intermediación laboral

(4) Se tienen en cuenta cursos ejecutados y alumnos formados en el ejercicio

(5) Se tienen en cuenta los programas en desarrollo durante el ejercicio

(6) En este programa se diferencia el número de usuarios de las acciones realizadas

FUENTE: Agencia para el Empleo de Madrid

Fuentes, notas y conceptos del Capítulo 9

1. Padrón Municipal de Habitantes

Ayuntamiento de Madrid. Área de Gobierno de Economía y Hacienda. Dirección General de Economía y Sector Público. Subdirección General de Estadística

Padrón Municipal de Habitantes

La aparición de distintas leyes, que regulan la estructura y organización del sistema educativo en España, ha dado lugar a profundos cambios en las enseñanzas primaria y secundaria en las dos últimas décadas. La clasificación que se ha realizado permite la integración de los últimos planes de estudios (Ley 1955; L.G.E. 1970; L.R.U. 1983; L.O.G.S.E. 1990; L.O.E. 2006).

Analfabeto

No sabe leer ni escribir.

Sin estudios

Sabe leer y escribir, pero fue menos de 5 años a la escuela.

Primer grado

Fue a la escuela 5 años o más, pero sin completar EGB, ESO o Bachillerato Elemental.

ESO, EGB, Bachillerato Elemental

Bachiller Elemental, EGB o ESO completa o Título de Graduado Escolar.

Bachillerato Superior

Bachiller Superior, Bachillerato Unificado Polivalente, Bachillerato LOGSE, Curso Preuniversitario, Curso de Orientación Universitaria.

FP Grado Medio

FPI, FP de grado medio, Oficialía Industrial o equivalente.

FP Grado Superior

FP II, FP de grado superior, Maestría Industrial o equivalente.

Diplomatura

Diplomatura, Arquitectura o Ingeniería Técnica, 3 cursos aprobados de la Licenciatura, Arquitectura o Ingeniería.

Licenciatura

Arquitectura, Ingeniería, Licenciatura o equivalente.

Doctorado

Doctorado.

2. Enseñanzas de Régimen General

Consejería de Educación de la Comunidad de Madrid. Dirección General de Mejora de la Calidad de la Enseñanza. Subdirección General de Evaluación y Análisis

Centro privado concertado

Centro escolar de gestión privada sostenido por fondos públicos mediante concierto con la Administración educativa de uno o varios niveles de la educación obligatoria.

Centro privado

Centro escolar de gestión privada.

Centro público

Centro escolar gestionado por la Administración educativa.

Educación Infantil

Constituido por un ciclo de 3 años académicos, que se cursará entre los 3 y los 6 años de edad. Esta etapa tiene carácter voluntario y gratuito.

Educación Primaria

Tiene carácter obligatorio, y comprende 6 años académicos, que se cursarán ordinariamente entre los 6 y los 12 años de edad, y se organiza en tres ciclos de dos años cada uno.

Educación Secundaria Obligatoria

Constituye la primera etapa de la Educación Secundaria y comprenderá 4 años académicos, que se cursarán ordinariamente entre los 12 y los 16 años de edad.

Educación Especial

El sistema educativo dispondrá de los recursos necesarios para que los alumnos con necesidades educativas especiales, temporales o permanentes, puedan alcanzar, dentro del mismo sistema, los objetivos establecidos con carácter general para todos los alumnos. La identificación y valoración de las necesidades educativas especiales se realizará por equipos integrados por profesionales de distintas cualificaciones, que establecerán en cada caso planes de actuación en relación con las necesidades educativas específicas de los alumnos. La atención al alumnado con necesidades educativas especiales se regirá por los principios de normalización y de integración escolar.

Bachillerato

El Bachillerato es la última etapa de la enseñanza secundaria, tiene carácter voluntario y su duración es de 2 cursos, normalmente entre los 16 y 18 años.

Módulos Formativos de Grado Medio

Constituye otra etapa de la enseñanza secundaria y comprende el conjunto de enseñanzas que, dentro del sistema educativo, capacitan para el desempeño cualificado de las distintas profesiones. Podrán cursar la Formación Profesional Específica de Grado Medio quienes posean alguna de las titulaciones o estudios siguientes: Graduado en ESO; Técnico Auxiliar; Técnico; haber superado el 2º curso de BUP o del primer ciclo experimental de la Reforma de las Enseñanzas Medias; haber superado el 3º curso de las enseñanzas de Artes Aplicadas y Oficios Artísticos del Plan de 1963 o 2º de comunes experimental; haber superado otros estudios declarados equivalentes a efectos académicos con alguno de los anteriores.

Módulos Formativos de Grado Superior

Podrán cursar la Formación Profesional Específica de Grado Superior quienes posean alguna de las titulaciones o estudios siguientes: Bachiller; Técnico Especialista, Técnico Superior o equivalente a efectos académicos; haber superado el Curso de Orientación Universitaria; universitario.

Programas de Garantía Social

Son programas de formación para los alumnos que no alcancen los objetivos de la enseñanza secundaria obligatoria, con el fin de proporcionarles una formación básica y profesional que les permita incorporarse a la vida activa o proseguir sus estudios en las distintas enseñanzas, especialmente en la formación profesional específica de grado medio. Su duración varía, normalmente, entre las 720 y las 1.800 horas de formación distribuidas entre 26 y 30 horas semanales. Son enseñanzas no regladas. Su finalidad es facilitar la inserción laboral o la reinserción educativa de los jóvenes. Algunas modalidades son compatibles con un contrato de trabajo. Contemplan la posibilidad de realizar prácticas en empresas. Son responsabilidad de la Administración educativa pero están abiertos a la colaboración con otras instituciones públicas y privadas.

3. Educación Universitaria. Universidad Complutense

Universidad Complutense de Madrid. Rectorado. Departamento de Estudios e Imagen Corporativa

Universidad Complutense de Madrid. Rectorado. Departamento de Análisis y Planificación

4. Educación Universitaria. Universidad Autónoma

Universidad Autónoma de Madrid. Vicerrectorado de Innovación, Transferencia y Tecnología. Oficina de Análisis y Prospectiva

5. Educación Universitaria. Universidad Politécnica

Universidad Politécnica. Servicio de Gestión Académica de Alumnos

Universidad Politécnica. Servicio de Administración de Personal Docente

6. Formación Técnico Profesional

Ayuntamiento de Madrid. Área de Gobierno de Equidad, Derechos Sociales y Empleo. Agencia para el Empleo de Madrid