

Capítulo IX

Educación



1. Padrón Municipal de Habitantes

- 1.1. Población de 25 y más años clasificada por Nivel de estudios terminados según Sexo y Edad
- 1.2. Población de 25 y más años clasificada por Nivel de estudios terminados según Distrito

2. Enseñanzas de Régimen General

- 2.1. Alumnos de Enseñanzas de Régimen General por Distrito según Dependencia orgánica del centro
- 2.2. Alumnos de Educación Infantil por Distrito según Dependencia orgánica del centro
- 2.3. Alumnos de Educación Primaria por Distrito según Dependencia orgánica del centro
- 2.4. Alumnos de Enseñanza Secundaria Obligatoria por Distrito según Dependencia orgánica del centro
- 2.5. Alumnos de Bachillerato por Distrito según Dependencia orgánica del centro
- 2.6. Alumnos de Educación Especial por Distrito según Dependencia orgánica del centro

3. Educación Universitaria. Universidad Complutense

- 3.1. Centros, Profesores y Alumnos matriculados, según Dependencia orgánica del centro
- 3.2. Centros universitarios adscritos. Alumnos matriculados por Curso y Sexo
- 3.3. Facultades. Alumnos matriculados por Curso y Sexo

4. Educación Universitaria. Universidad Autónoma

- 4.1. Alumnos matriculados según Centro (Centros propios de la U.A.M.) por Curso académico
- 4.2. Alumnos matriculados según Centro (Centros adscritos a la U.A.M.) por Curso académico

5. Educación Universitaria. Universidad Politécnica

- 5.1. Centros y Alumnos matriculados por Curso académico y Sexo, según Dependencia de los centros
- 5.2. Escuelas y Facultades universitarias. Alumnos matriculados por Curso académico y Sexo

6. Formación Técnico Profesional

- 6.1. Acciones de empleo realizadas por la Agencia para el Empleo de Madrid
Alumnos matriculados por Sexo, Edad y Curso
- 6.2. Acciones de empleo realizadas por la Agencia para el Empleo de Madrid y Alumnos según Programa

Fuentes, notas y conceptos del Capítulo 9

1. Padrón Municipal de Habitantes a 1 de enero de 2022

1.1 Población de 25 y más años por Nivel de estudios terminados según Sexo y Edad

Sexo / Nivel de estudios	Total ⁽¹⁾	Edad						
		25 a 34 años	35 a 44 años	45 a 54 años	55 a 64 años	65 a 74 años	75 a 84 años	85 y más años
Ambos sexos	2.567.076	449.888	505.292	514.649	433.853	300.989	230.444	131.961
No sabe leer ni escribir	12.116	2.370	710	1.209	1.433	1.423	2.441	2.530
Sin estudios	96.648	7.708	4.489	5.445	7.133	13.555	28.675	29.643
Enseñanza primaria incompleta	270.260	16.381	21.256	25.933	37.478	55.281	67.505	46.426
Bachiller Elemental, Graduado Escolar, E.S.O.	575.072	89.630	111.499	112.772	104.413	77.767	54.897	24.094
Formación Profesional Primer Grado	101.436	18.741	19.869	26.110	21.756	8.609	4.650	1.701
Formación Profesional Segundo Grado	101.059	19.499	22.039	28.500	18.284	6.872	4.258	1.607
Bachiller Superior, BUP/COU, Bach. LOGSE	396.397	74.890	73.745	82.213	84.711	47.392	23.131	10.315
Otros títulos medios	46.810	5.739	12.441	14.068	8.266	4.063	1.645	588
Diplomatura Universitaria	143.393	12.864	32.984	35.425	27.857	18.758	10.930	4.575
Arquitectura o Ingeniería Técnica	46.626	4.499	11.880	11.618	6.849	5.878	4.620	1.282
Licenciatura Universitaria	567.626	139.161	137.293	131.497	86.689	46.164	20.530	6.292
Títulos de Estudios Superiores no Universitarios	20.980	3.807	7.611	5.050	2.391	1.231	633	257
Doctorado o Estudios de Postgrado	185.824	54.364	49.378	34.723	26.044	13.295	5.882	2.138
Hombres	1.167.287	217.281	246.264	246.981	198.113	127.486	89.644	41.518
No sabe leer ni escribir	4.125	1.529	342	551	570	453	403	277
Sin estudios	33.225	4.692	2.391	2.633	3.022	4.582	8.413	7.492
Enseñanza primaria incompleta	106.437	9.061	11.329	13.201	16.713	20.704	22.408	13.021
Bachiller Elemental, Graduado Escolar, E.S.O.	261.618	45.940	57.597	56.819	47.453	27.778	18.718	7.313
Formación Profesional Primer Grado	51.673	10.357	10.827	13.741	9.619	3.752	2.473	904
Formación Profesional Segundo Grado	58.289	11.176	12.539	15.705	10.158	4.535	3.105	1.071
Bachiller Superior, BUP/COU, Bach. LOGSE	190.680	40.308	39.085	40.513	38.447	20.447	8.724	3.156
Otros títulos medios	17.489	2.608	5.253	5.151	2.656	1.172	513	136
Diplomatura Universitaria	45.950	4.068	10.476	12.065	9.127	5.670	3.283	1.261
Arquitectura o Ingeniería Técnica	35.391	2.979	8.299	8.259	5.526	5.034	4.179	1.115
Licenciatura Universitaria	262.783	59.712	62.253	59.235	40.252	24.880	12.661	3.790
Títulos de Estudios Superiores no Universitarios	11.289	1.847	3.978	2.680	1.371	773	462	178
Doctorado o Estudios de Postgrado	87.167	22.842	21.824	16.377	12.959	7.416	4.080	1.669
Mujeres	1.399.789	232.607	259.028	267.668	235.740	173.503	140.800	90.443
No sabe leer ni escribir	7.991	841	368	658	863	970	2.038	2.253
Sin estudios	63.423	3.016	2.098	2.812	4.111	8.973	20.262	22.151
Enseñanza primaria incompleta	163.823	7.320	9.927	12.732	20.765	34.577	45.097	33.405
Bachiller Elemental, Graduado Escolar, E.S.O.	313.454	43.690	53.902	55.953	56.960	49.989	36.179	16.781
Formación Profesional Primer Grado	49.763	8.384	9.042	12.369	12.137	4.857	2.177	797
Formación Profesional Segundo Grado	42.770	8.323	9.500	12.795	8.126	2.337	1.153	536
Bachiller Superior, BUP/COU, Bach. LOGSE	205.717	34.582	34.660	41.700	46.264	26.945	14.407	7.159
Otros títulos medios	29.321	3.131	7.188	8.917	5.610	2.891	1.132	452
Diplomatura Universitaria	97.443	8.796	22.508	23.360	18.730	13.088	7.647	3.314
Arquitectura o Ingeniería Técnica	11.235	1.520	3.581	3.359	1.323	844	441	167
Licenciatura Universitaria	304.843	79.449	75.040	72.262	46.437	21.284	7.869	2.502
Títulos de Estudios Superiores no Universitarios	9.691	1.960	3.633	2.370	1.020	458	171	79
Doctorado o Estudios de Postgrado	98.657	31.522	27.554	18.346	13.085	5.879	1.802	469

NOTA: ⁽¹⁾ El 'Total' incluye 'Titulación desconocida' y 'No consta Titulación'.

FUENTE: Ayuntamiento de Madrid. Subdirección General de Estadística. Explotación Estadística del Padrón Municipal de Habitantes

1.2 Población de 25 y más años por Nivel de estudios terminados según Distrito

Distrito	Total ⁽¹⁾	Nivel de estudios terminados										
		Sin estudios	Enseñanza primaria incompleta	Bachiller Elemental, Graduado Escolar, E.S.O.	Formación Profesional Primer Grado	Formación Profesional Segundo Grado	Bachiller Superior B.U.P.	Otros titulados medios	Diplomado Escuela Universitaria, Arquitecto o Ingeniero Técnico	Licenciado Universitario	Titulado Estudios Superiores no Universitarios	Doctorado o Estudios de Postgrado
Ciudad de Madrid	2.551.369	102.153	258.169	565.914	101.370	102.022	394.558	47.006	186.303	572.995	21.209	197.023
01. Centro	119.219	2.769	7.612	18.420	2.929	3.732	18.020	2.477	8.561	37.188	1.776	15.670
02. Arganzuela	123.072	2.512	8.491	19.348	3.708	4.921	18.890	2.188	11.999	35.457	1.198	14.235
03. Retiro	94.698	1.468	4.895	12.113	1.894	2.679	15.292	1.569	9.568	32.582	843	11.686
04. Salamanca	116.923	1.494	4.971	13.680	1.922	2.622	18.207	2.107	9.757	44.454	1.144	16.428
05. Chamartín	113.619	1.390	4.462	12.969	1.685	2.399	17.634	2.222	9.652	43.860	1.093	15.990
06. Tetuán	126.857	3.855	11.606	28.794	3.953	4.308	19.169	2.500	8.781	30.734	1.097	11.893
07. Chamberí	112.009	1.454	4.961	13.696	1.946	2.401	15.966	1.976	9.063	41.810	1.062	17.541
08. Fuencarral-El Pardo	183.093	5.327	14.267	30.808	5.955	7.075	27.335	3.364	16.782	52.722	1.445	17.899
09. Moncloa-Aravaca	91.519	1.784	5.820	12.881	2.158	2.564	13.465	1.649	7.753	30.454	868	11.967
10. Latina	188.643	9.620	27.334	51.660	9.757	9.155	30.686	3.134	12.491	25.771	1.291	7.507
11. Carabanchel	196.586	10.123	27.649	61.157	10.251	9.557	30.888	3.608	11.505	23.949	1.274	6.382
12. Usera	105.821	7.280	17.846	36.466	5.759	4.365	14.783	1.719	4.627	9.712	615	2.594
13. Puente de Vallecas	180.868	15.574	30.257	60.854	10.454	7.529	25.965	2.684	6.918	15.671	883	3.907
14. Moratalaz	73.787	3.800	8.999	17.145	3.499	3.609	12.682	1.203	5.802	12.907	509	3.555
15. Ciudad Lineal	169.727	5.982	17.323	39.006	6.593	6.831	28.538	3.540	12.783	36.024	1.473	11.386
16. Hortaleza	143.821	4.477	11.943	24.768	5.177	6.070	22.517	3.148	12.608	39.048	1.429	12.544
17. Villaverde	114.208	8.546	17.711	38.130	7.153	5.580	17.199	1.672	5.191	10.064	574	2.283
18. Villa de Vallecas	83.883	4.671	8.727	22.173	5.379	5.115	13.141	1.809	6.321	12.320	867	3.343
19. Vicálvaro	57.492	3.240	6.604	14.864	3.682	3.708	8.669	1.120	4.222	8.723	430	2.227
20. San Blas-Canillejas	119.777	5.754	14.320	30.706	6.224	6.203	19.045	2.395	8.304	20.312	948	5.457
21. Barajas	35.747	1.033	2.371	6.276	1.292	1.599	6.467	922	3.615	9.233	390	2.529

NOTA: ⁽¹⁾ El 'Total' incluye 'Titulación desconocida' y 'No consta Titulación'.

FUENTE: Ayuntamiento de Madrid. Subdirección General de Estadística. Explotación Estadística del Padrón Municipal de Habitantes

Titulados universitarios por Distrito a 1 de enero de 2022 (%)

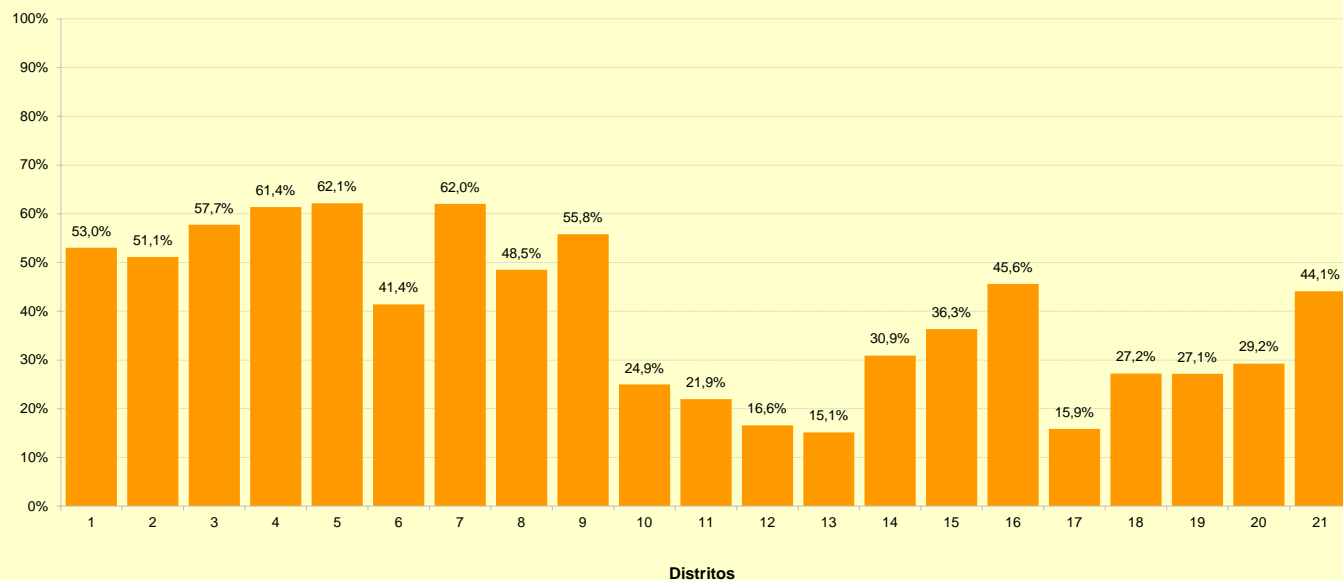

2. Enseñanzas de Régimen general

2.1. Alumnos de Enseñanzas de Régimen general por Distrito según Dependencia orgánica del centro. Curso 2020-2021

Distrito	Total Alumnos				Alumnos extranjeros				Alumnos con necesidades de apoyo educativo			
	Total	Privado			Total	Privado			Total	Privado		
		concer-tado	Privado	Público		concer-tado	Privado	Público		concer-tado	Privado	Público
Ciudad de Madrid	527.095	221.997	95.604	209.494	60.280	20.125	5.528	34.627	27.091	11.035	1.204	14.852
01. Centro	15.277	5.502	1.548	8.227	2.464	1.147	231	1.086	807	465	14	328
02. Arganzuela	19.085	5.556	3.720	9.809	1.549	500	162	887	757	279	10	468
03. Retiro	16.554	9.122	2.066	5.366	947	197	39	711	404	151	13	240
04. Salamanca	19.398	12.723	3.665	3.010	1.332	645	188	499	565	372	14	179
05. Chamartín	36.133	16.522	12.171	7.440	1.712	589	423	700	1.165	740	145	280
06. Tetuán	12.562	6.201	1.751	4.610	2.498	1.008	74	1.416	881	541	11	329
07. Chamberí	22.033	11.050	5.144	5.839	2.215	932	520	763	849	408	97	344
08. Fuencarral-El Pardo	50.149	19.758	10.395	19.996	2.886	767	141	1.978	2.315	984	78	1.253
09. Moncloa-Aravaca	30.387	8.947	11.696	9.744	2.019	510	368	1.141	1.102	523	292	287
10. Latina	35.690	17.718	3.971	14.001	5.739	2.000	236	3.503	2.119	914	60	1.145
11. Carabanchel	36.256	17.884	3.058	15.314	5.984	2.080	196	3.708	2.205	837	8	1.360
12. Usera	22.211	10.719	674	10.818	4.356	1.642	55	2.659	1.958	733	7	1.218
13. Puente de Vallecas	36.305	17.023	2.055	17.227	6.546	2.714	134	3.698	2.440	966	2	1.472
14. Moratalaz	14.118	5.287	1.203	7.628	1.253	177	22	1.054	894	242	9	643
15. Ciudad Lineal	32.113	15.420	9.308	7.385	3.767	1.767	483	1.517	1.884	1.006	339	539
16. Hortaleza	38.896	12.582	14.112	12.202	3.756	455	1.927	1.374	1.410	595	84	731
17. Villaverde	23.700	7.221	1.016	15.463	4.371	1.330	16	3.025	1.416	236	5	1.175
18. Villa de Vallecas	19.217	8.382	1.511	9.324	1.932	468	39	1.425	1.144	290	1	853
19. Vicálvaro	11.722	3.154	467	8.101	1.253	370	8	875	703	124	1	578
20. San Blas-Canillejas	25.501	8.562	4.060	12.879	2.962	717	206	2.039	1.745	481	7	1.257
21. Barajas	9.788	2.664	2.013	5.111	739	110	60	569	328	148	7	173

NOTA: "Alumnos con necesidades de apoyo educativo" comprende "Alumnos con necesidades educativas especiales" (discapacidad auditiva, motora, psíquica, visual, trastornos generalizados del desarrollo, trastornos graves de conducta/personalidad/comportamiento, plurideficiencia), "Alumnos con altas capacidades intelectuales", "Alumnos con necesidades específicas de apoyo educativo" (retraso madurativo, trastornos graves del desarrollo del lenguaje y la comunicación, hiperactividad con déficit de atención), "Alumnos con desconocimiento grave de la lengua de instrucción" y "Alumnos con situación de desventaja socio-educativa"

FUENTE: Consejería de Educación, Universidades, Ciencia y Portavocía de la Comunidad de Madrid

Porcentaje de Alumnos extranjeros sobre Total de alumnos de Régimen general por Distrito

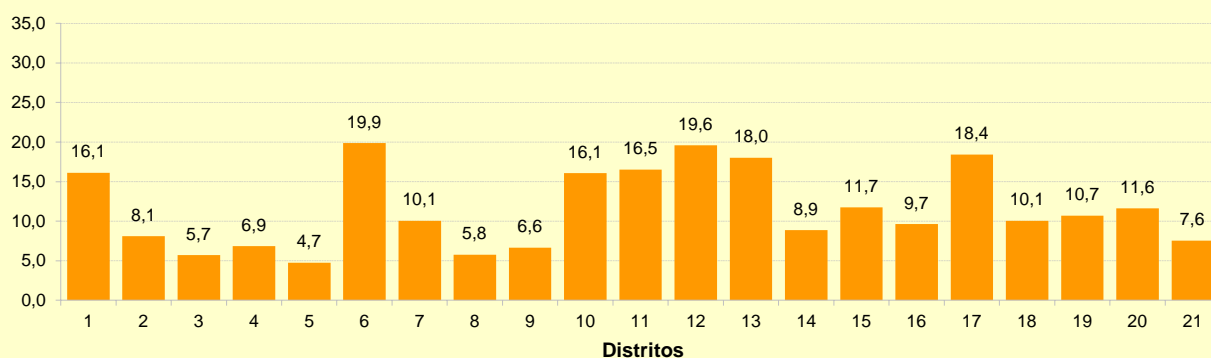

2.2. Alumnos de Educación Infantil por Distrito según Dependencia orgánica del centro. Curso 2020-2021

Distrito	Total Alumnos				Alumnos extranjeros				Alumnos con necesidades de apoyo educativo			
	Total	Privado concertado			Total	Privado concertado			Total	Privado concertado		
		Privado	Público			Privado	Público			Privado	Público	
Ciudad de Madrid	114.008	44.879	23.993	45.136	11.643	4.041	1.017	6.585	2.775	1.031	69	1.675
01. Centro	2.372	1.078	290	1.004	427	250	31	146	51	11	0	40
02. Arganzuela	4.719	1.053	1.148	2.518	253	69	3	181	132	42	1	89
03. Retiro	3.707	1.883	919	905	161	39	12	110	65	24	1	40
04. Salamanca	4.127	2.664	968	495	270	131	56	83	69	49	0	20
05. Chamartín	7.813	3.433	3.085	1.295	293	110	82	101	113	78	3	32
06. Tetuán	2.770	770	651	1.349	426	154	7	265	91	20	2	69
07. Chamberí	4.420	2.166	1.131	1.123	373	154	124	95	78	31	0	47
08. Fuencarral-El Pardo	12.274	4.442	3.415	4.417	490	181	31	278	298	127	14	157
09. Moncloa-Aravaca	5.482	1.960	2.143	1.379	279	110	59	110	78	29	13	36
10. Latina	6.915	3.216	789	2.910	955	339	34	582	199	75	4	120
11. Carabanchel	7.561	3.791	668	3.102	1.237	496	35	706	200	101	0	99
12. Usera	4.482	2.114	177	2.191	876	338	13	525	203	84	0	119
13. Puente de Vallecas	7.433	3.212	329	3.892	1.408	570	14	824	291	113	0	178
14. Moratalaz	2.957	1.084	464	1.409	208	38	9	161	63	17	0	46
15. Ciudad Lineal	6.275	2.890	1.470	1.915	725	320	63	342	143	69	20	54
16. Hortaleza	9.680	2.643	3.542	3.495	778	99	394	285	152	33	5	114
17. Villaverde	5.464	1.510	467	3.487	1.100	309	8	783	189	33	4	152
18. Villa de Vallecas	5.469	1.962	727	2.780	389	67	10	312	118	16	0	102
19. Vicálvaro	2.437	642	191	1.604	268	78	3	187	40	5	0	35
20. San Blas-Canillejas	5.037	1.693	804	2.540	573	150	18	405	143	39	0	104
21. Barajas	2.614	673	615	1.326	154	39	11	104	59	35	2	22

NOTA: "Alumnos con necesidades de apoyo educativo" comprende "Alumnos con necesidades educativas especiales" (discapacidad auditiva, motora, psíquica, visual, trastornos generalizados del desarrollo, trastornos graves de conducta/personalidad/comportamiento, plurideficiencia), "Alumnos con altas capacidades intelectuales", "Alumnos con necesidades específicas de apoyo educativo" (retraso madurativo, trastornos graves del desarrollo del lenguaje y la comunicación, hiperactividad con déficit de atención), "Alumnos con desconocimiento grave de la lengua de instrucción" y "Alumnos con situación de desventaja socio-educativa"

FUENTE: Consejería de Educación, Universidades, Ciencia y Portavocía de la Comunidad de Madrid

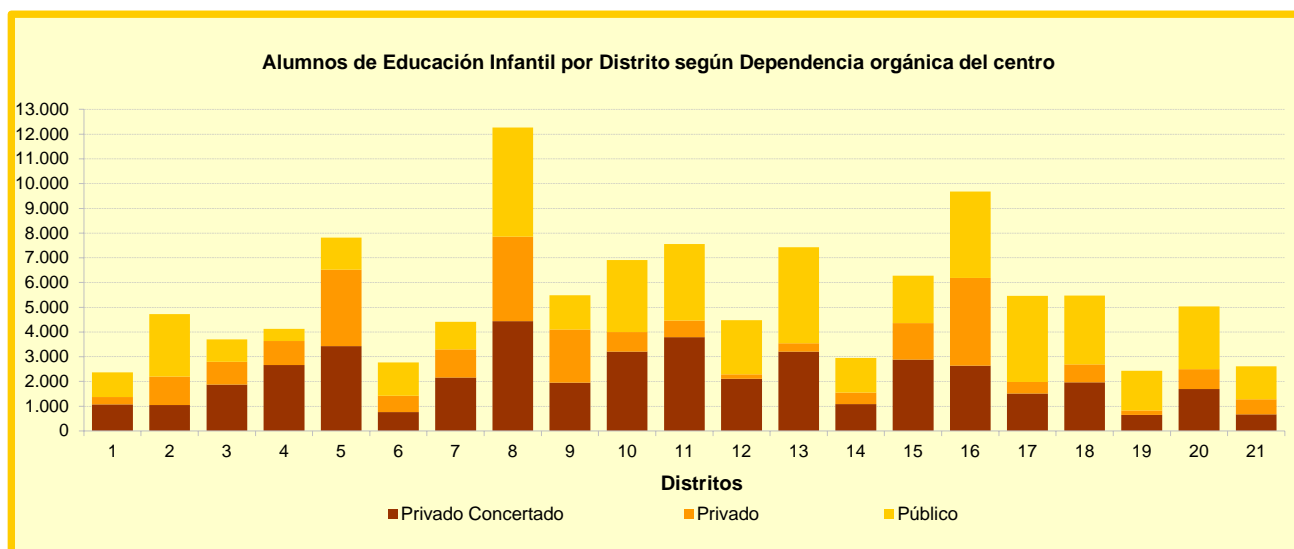

2.3. Alumnos de Educación Primaria por Distrito según Dependencia orgánica del centro. Curso 2020-2021

Distrito	Total Alumnos				Alumnos extranjeros				Alumnos con necesidades de apoyo educativo			
	Total	Privado			Total	Privado			Total	Privado		
		concer-tado	Privado	Público		concer-tado	Privado	Público		concer-tado	Privado	Público
Ciudad de Madrid	177.256	91.730	17.627	67.899	24.084	8.585	1.463	14.036	9.321	3.883	487	4.951
01. Centro	3.665	1.889	232	1.544	919	507	66	346	340	257	0	83
02. Arganzuela	6.201	2.268	0	3.933	607	210	0	397	256	90	0	166
03. Retiro	5.584	3.979	81	1.524	317	58	5	254	121	49	0	72
04. Salamanca	6.354	5.567	0	787	433	271	0	162	249	197	0	52
05. Chamartín	11.857	7.421	2.711	1.725	538	263	110	165	422	277	35	110
06. Tetuán	3.750	2.191	0	1.559	1.041	382	0	659	272	145	0	127
07. Chamberí	5.972	4.012	592	1.368	663	325	101	237	327	157	49	121
08. Fuencarral-El Pardo	17.707	8.447	2.606	6.654	1.038	286	42	710	675	226	34	415
09. Moncloa-Aravaca	9.036	3.939	3.133	1.964	611	212	134	265	491	183	185	123
10. Latina	11.926	6.797	296	4.833	2.318	798	7	1.513	683	293	10	380
11. Carabanchel	12.479	7.169	0	5.310	2.425	943	0	1.482	741	383	0	358
12. Usera	7.887	4.457	0	3.430	1.833	779	0	1.054	647	312	0	335
13. Puente de Vallecas	12.284	6.595	67	5.622	2.717	1.181	11	1.525	891	400	0	491
14. Moratalaz	4.687	2.333	123	2.231	473	70	4	399	339	76	0	263
15. Ciudad Lineal	10.888	6.019	2.483	2.386	1.658	806	150	702	648	339	143	166
16. Hortaleza	13.632	5.463	3.944	4.225	1.492	160	764	568	320	78	31	211
17. Villaverde	9.392	2.941	110	6.341	2.113	580	0	1.533	553	86	0	467
18. Villa de Vallecas	8.091	3.727	0	4.364	924	171	0	753	483	111	0	372
19. Vicálvaro	4.301	1.539	0	2.762	493	194	0	299	231	44	0	187
20. San Blas-Canillejas	8.253	3.813	573	3.867	1.216	360	36	820	531	133	0	398
21. Barajas	3.310	1.164	676	1.470	255	29	33	193	101	47	0	54

NOTA: "Alumnos con necesidades de apoyo educativo" comprende "Alumnos con necesidades educativas especiales" (discapacidad auditiva, motora, psíquica, visual, trastornos generalizados del desarrollo, trastornos graves de conducta/personalidad/comportamiento, plurideficiencia), "Alumnos con altas capacidades intelectuales", "Alumnos con necesidades específicas de apoyo educativo" (retraso madurativo, trastornos graves del desarrollo del lenguaje y la comunicación, hiperactividad con déficit de atención), "Alumnos con desconocimiento grave de la lengua de instrucción" y "Alumnos con situación de desventaja socio-educativa"

FUENTE: Consejería de Educación, Universidades, Ciencia y Portavocía de la Comunidad de Madrid

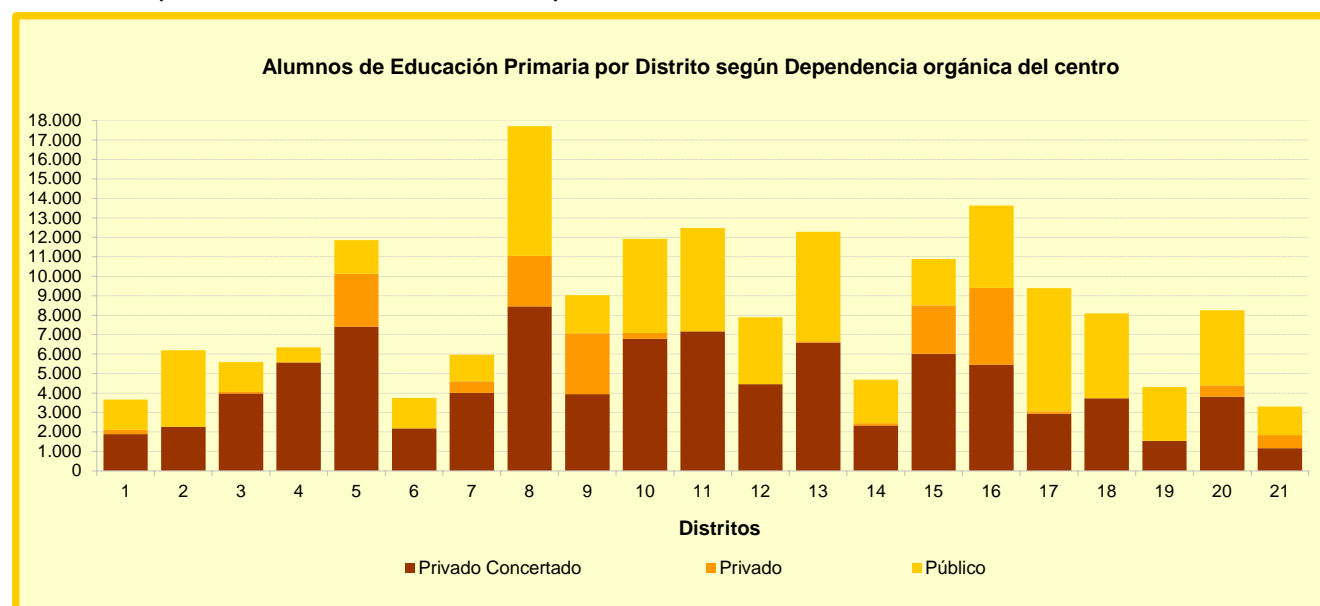

2.4. Alumnos de Educación Secundaria Obligatoria por Distrito según Dependencia orgánica del centro. Curso 2020-2021

Distrito	Total Alumnos				Alumnos extranjeros				Alumnos con necesidades de apoyo educativo			
	Total	Privado concertado		Público	Total	Privado concertado		Público	Total	Privado concertado		Público
		Privado	Público			Privado	Público			Privado	Público	
Ciudad de Madrid	119.186	66.079	12.043	41.064	12.659	5.530	759	6.370	9.864	3.755	283	5.826
01. Centro	3.910	1.402	69	2.439	535	276	3	256	361	196	4	161
02. Arganzuela	3.533	1.769	0	1.764	305	162	0	143	303	120	0	183
03. Retiro	4.132	2.952	0	1.180	220	97	0	123	170	74	0	96
04. Salamanca	4.956	3.992	0	964	369	209	0	160	214	125	0	89
05. Chamartín	8.063	5.290	1.630	1.143	356	197	49	110	387	237	49	101
06. Tetuán	2.646	2.065	10	571	543	313	0	230	388	257	0	131
07. Chamberí	4.395	3.137	334	924	463	269	65	129	338	209	32	97
08. Fuencarral-El Pardo	10.612	5.114	1.826	3.672	559	163	18	378	530	116	10	404
09. Moncloa-Aravaca	5.486	2.773	1.881	832	279	167	45	67	267	178	35	54
10. Latina	8.467	5.195	353	2.919	1.288	558	6	724	802	393	2	407
11. Carabanchel	8.086	5.235	0	2.851	1.239	509	0	730	804	218	0	586
12. Usera	5.163	2.911	0	2.252	899	344	0	555	665	197	0	468
13. Puente de Vallecas	8.644	5.137	75	3.432	1.415	732	3	680	1.023	331	0	692
14. Moratalaz	3.403	1.802	91	1.510	275	56	0	219	386	81	0	305
15. Ciudad Lineal	8.060	4.879	1.981	1.200	798	478	96	224	612	311	119	182
16. Hortaleza	8.746	3.673	2.819	2.254	863	147	450	266	402	100	30	272
17. Villaverde	6.177	2.308	137	3.732	883	373	0	510	655	116	0	539
18. Villa de Vallecas	3.828	2.117	0	1.711	436	187	0	249	453	149	0	304
19. Vicálvaro	2.973	973	0	2.000	277	98	0	179	281	75	0	206
20. San Blas-Canillejas	5.849	2.572	376	2.901	524	158	14	352	726	250	2	474
21. Barajas	2.057	783	461	813	133	37	10	86	97	22	0	75

NOTA: "Alumnos con necesidades de apoyo educativo" comprende "Alumnos con necesidades educativas especiales" (discapacidad auditiva, motora, psíquica, visual, trastornos generalizados del desarrollo, trastornos graves de conducta/personalidad/comportamiento, plurideficiencia), "Alumnos con altas capacidades intelectuales", "Alumnos con necesidades específicas de apoyo educativo" (retraso madurativo, trastornos graves del desarrollo del lenguaje y la comunicación, hiperactividad con déficit de atención), "Alumnos con desconocimiento grave de la lengua de instrucción" y "Alumnos con situación de desventaja socio-educativa"

FUENTE: Consejería de Educación, Universidades, Ciencia y Portavocía de la Comunidad de Madrid

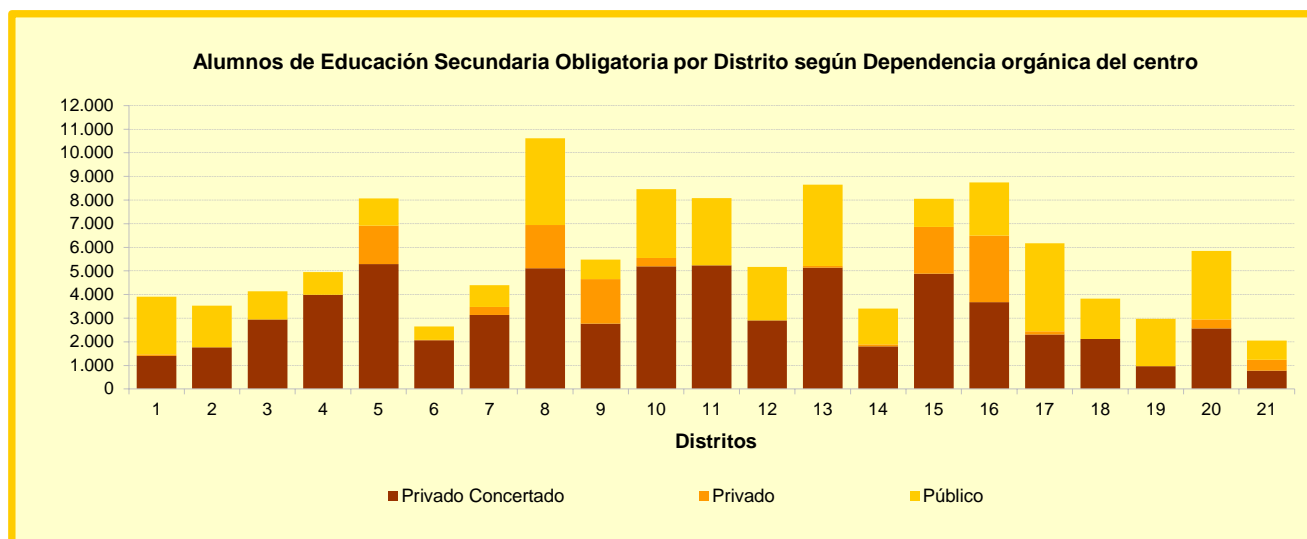

2.5. Alumnos de Bachillerato por Distrito según Dependencia orgánica del centro. Curso 2020-2021

Distrito	Total Alumnos				Alumnos extranjeros				Alumnos con necesidades de apoyo educativo			
	Total	Privado concertado	Privado	Público	Total	Privado concertado	Privado	Público	Total	Privado concertado	Privado	Público
Ciudad de Madrid	48.572	6.452	21.045	21.075	3.835	484	822	2.529	818	86	321	411
01. Centro	3.136	80	265	2.791	317	14	20	283	53	0	10	43
02. Arganzuela	1.158	0	439	719	50	0	12	38	28	0	9	19
03. Retiro	2.568	308	1.066	1.194	105	3	22	80	38	4	12	22
04. Salamanca	2.568	214	1.590	764	149	0	55	94	33	1	14	18
05. Chamartín	5.390	212	3.963	1.215	175	12	83	80	85	0	58	27
06. Tetuán	1.218	387	316	515	213	58	20	135	13	12	0	1
07. Chamberí	2.366	579	1.269	518	193	62	75	56	38	2	16	20
08. Fuencarral-El Pardo	4.005	374	2.253	1.378	209	40	40	129	69	1	20	48
09. Moncloa-Aravaca	2.678	0	2.131	547	69	0	42	27	42	0	30	12
10. Latina	2.802	1.030	552	1.220	291	53	20	218	93	35	44	14
11. Carabanchel	2.810	1.096	532	1.182	386	81	27	278	31	21	4	6
12. Usera	1.526	378	363	785	237	33	31	173	11	1	6	4
13. Puente de Vallecas	2.998	943	202	1.853	393	70	10	313	23	6	2	15
14. Moratalaz	1.366	0	525	841	95	0	9	86	31	0	9	22
15. Ciudad Lineal	3.009	507	1.844	658	208	36	83	89	75	1	56	18
16. Hortaleza	3.404	232	2.140	1.032	345	11	239	95	51	0	18	33
17. Villaverde	1.290	0	286	1.004	91	0	8	83	11	0	1	10
18. Villa de Vallecas	805	112	293	400	84	11	7	66	9	2	1	6
19. Vicálvaro	850	0	234	616	48	0	3	45	9	0	1	8
20. San Blas-Canillejas	2.025	0	553	1.472	142	0	10	132	58	0	5	53
21. Barajas	600	0	229	371	35	0	6	29	17	0	5	12

NOTA: "Alumnos con necesidades de apoyo educativo" comprende "Alumnos con necesidades educativas especiales" (discapacidad auditiva, motora, psíquica, visual, trastornos generalizados del desarrollo, trastornos graves de conducta/personalidad/comportamiento, plurideficiencia), "Alumnos con altas capacidades intelectuales", "Alumnos con necesidades específicas de apoyo educativo" (retraso madurativo, trastornos graves del desarrollo del lenguaje y la comunicación, hiperactividad con déficit de atención), "Alumnos con desconocimiento grave de la lengua de instrucción" y "Alumnos con situación de desventaja socio-educativa"

FUENTE: Consejería de Educación, Universidades, Ciencia y Portavocía de la Comunidad de Madrid

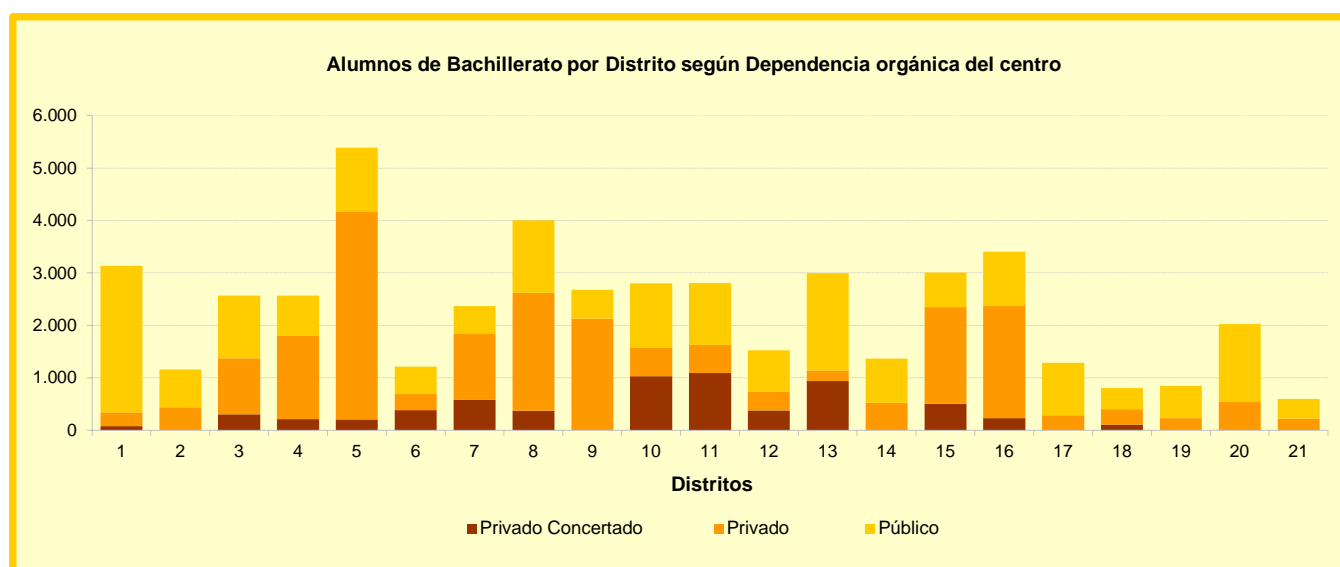

2.6. Alumnos de Educación Especial por Distrito según Dependencia orgánica del centro. Curso 2020-2021

Distrito	Total Alumnos				Alumnos extranjeros			
	Total	Privado concertado	Privado	Público	Total	Privado concertado	Privado	Público
Ciudad de Madrid	2.892	1.732	26	1.134	383	109	0	274
01. Centro	0	0	0	0	0	0	0	0
02. Arganzuela	0	0	0	0	0	0	0	0
03. Retiro	0	0	0	0	0	0	0	0
04. Salamanca	0	0	0	0	0	0	0	0
05. Chamartín	126	126	0	0	3	3	0	0
06. Tetuán	63	63	0	0	15	15	0	0
07. Chamberí	0	0	0	0	0	0	0	0
08. Fuencarral-El Pardo	583	406	0	177	60	21	0	39
09. Moncloa-Aravaca	159	133	26	0	3	3	0	0
10. Latina	209	83	0	126	41	8	0	33
11. Carabanchel	257	95	0	162	46	2	0	44
12. Usera	206	33	0	173	40	4	0	36
13. Puente de Vallecas	79	73	0	6	1	1	0	0
14. Moratalaz	68	68	0	0	13	13	0	0
15. Ciudad Lineal	295	207	0	88	43	21	0	22
16. Hortaleza	443	358	0	85	25	13	0	12
17. Villaverde	0	0	0	0	0	0	0	0
18. Villa de Vallecas	0	0	0	0	0	0	0	0
19. Vicálvaro	136	0	0	136	39	0	0	39
20. San Blas-Canillejas	240	59	0	181	51	2	0	49
21. Barajas	28	28	0	0	3	3	0	0

NOTA: "Alumnos con necesidades de apoyo educativo" comprende "Alumnos con necesidades educativas especiales" (discapacidad auditiva, motora, psíquica, visual, trastornos generalizados del desarrollo, trastornos graves de conducta/personalidad/comportamiento, plurideficiencia), "Alumnos con altas capacidades intelectuales", "Alumnos con necesidades específicas de apoyo educativo" (retraso madurativo, trastornos graves de desarrollo del lenguaje y la comunicación, hiperactividad con déficit de atención), "Alumnos con desconocimiento grave de la lengua de instrucción" y "Alumnos con situación de desventaja socio-educativa"

FUENTE: Consejería de Educación, Universidades, Ciencia y Portavocía de la Comunidad de Madrid

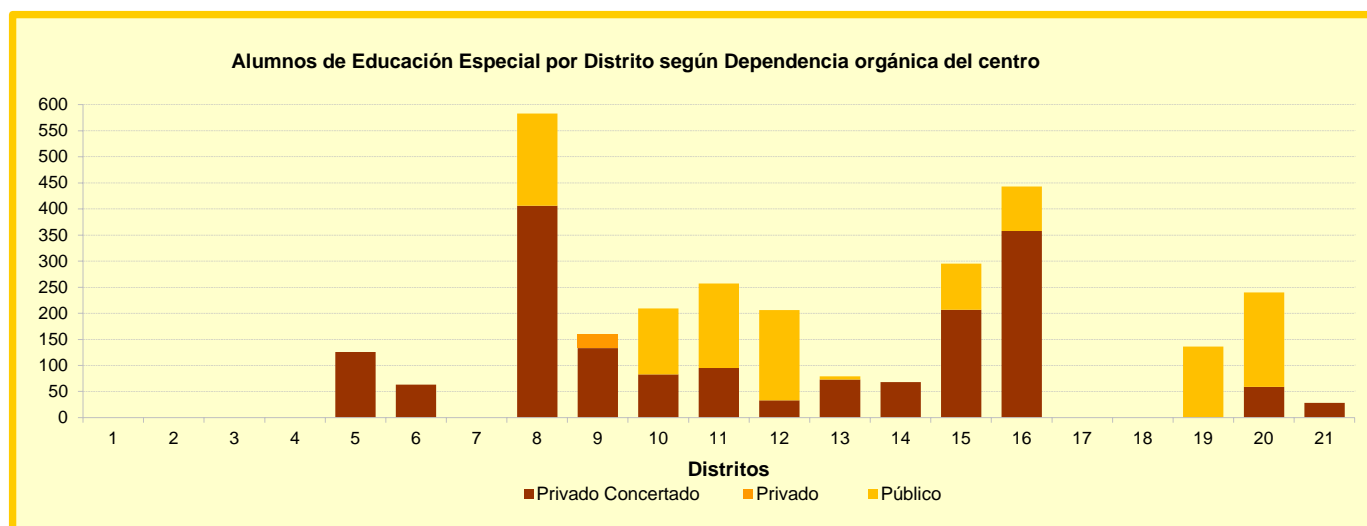

3. Educación Universitaria. Universidad Complutense

3.1. Centros, Profesores y Alumnos matriculados, según Dependencia orgánica del centro

	Nº Centros	Alumnos		Profesores
		Total	Mujeres	
Curso 2020-2021 (datos actualizados a 31/07/2021)				
Total	37	70.853	43.557	6.453
Facultades	26	64.375	39.722	6.452
Otros centros (incluido Felipe II con matrícula)	2	65	39	1
Centros adscritos (privados)	9	6.413	3.796	..
Licenciatura, Grado y sólo 2º Ciclo	35	57.265	35.817	..
Públicos	26	51.380	32.314	..
Facultades	26	51.380	32.314	..
Otros centros
Centros adscritos (privados)	9	5.885	3.503	..
Doctorado	27	6.441	3.482	..
Facultades	26	6.408	3.466	..
Otros centros (con matrícula en este curso)	1	33	16	..
Másteres oficiales	33	7.147	4.258	..
Públicos	27	6.619	3.965	..
Facultades	26	6.587	3.942	..
Otros centros (con matrícula en el curso)	1	32	23	..
Centros adscritos (privados)
(con matrícula en este curso)	6	528	293	..

FUENTE: Universidad Complutense de Madrid. Rectorado. Centro de Inteligencia Institucional

Porcentaje de alumnos matriculados en Centros públicos por Sexo. Curso 2020-2021

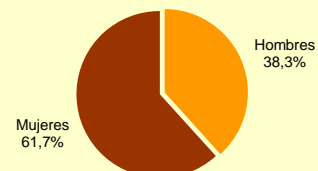

Porcentaje de alumnos matriculados en Centros privados por Sexo. Curso 2020-2021

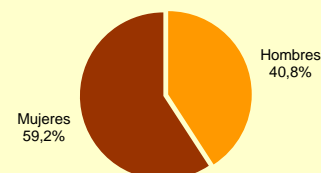

3.2. Centros universitarios adscritos. Alumnos matriculados por Curso y Sexo

	Curso 2018-2019		Curso 2019-2020		Curso 2020-2021	
	Total	Mujeres	Total	Mujeres	Total	Mujeres
Centros universitarios	5.791	3.507	6.037	3.665	5.885	3.503
C.E.S. Cardenal Cisneros	1.185	723	1.248	780	1.258	769
C.E.S. de Estudios Financieros (C.U.N.E.F.)	1.480	599	1.506	593	1.584	622
C.E.S. M ^a Cristina de El Escorial	65	29	78	33	94	30
C.E.S. Villanueva	994	606	991	608	733	439
C.E.S. en Humanidades y CC. de la Educación Don Bosco	852	659	929	709	923	696
C.E.S. de Estudios Bursátiles (I.E.B.)	90	31	100	42	104	43
C.U. Felipe II (matrícula residual, ahora es de la U. Rey Juan Carlos)	0	0	0	0	0	0
E.U. de Magisterio ESCUNI	688	510	714	532	796	603
E.U. de Profesorado de E.G.B. Fomento de Centros de Enseñanza	339	292	362	303	269	227
Instituto Superior de Derecho y Economía	98	58	109	65	124	74

FUENTE: Universidad Complutense de Madrid. Rectorado. Centro de Inteligencia Institucional

3.3. Facultades. Alumnos matriculados por Curso y Sexo

Facultades ⁽¹⁾	Curso 2018-2019		Curso 2019-2020		Curso 2020-2021	
	Total	Mujeres	Total	Mujeres	Total	Mujeres
Facultades⁽¹⁾	52.212	32.445	52.163	32.533	51.380	32.314
Bellas Artes	1.774	1.345	1.783	1.361	1.703	1.327
CC. Biológicas	1.365	885	1.297	845	1.277	822
CC. de la Documentación	265	165	276	178	280	170
CC. de la Información	4.987	3.158	4.800	3.032	4.325	2.687
CC. Económicas y Empresariales	3.024	1.238	2.889	1.193	2.991	1.243
CC. Físicas	1.721	488	1.712	469	1.642	467
CC. Geológicas	492	195	504	196	494	200
CC. Matemáticas	1.240	522	1.623	639	1.271	525
CC. Políticas y Sociología	2.819	1.549	2.799	1.619	3.035	1.778
CC. Químicas	1.687	923	1.639	922	1.615	913
Comercio y Turismo	2.173	1.241	2.166	1.239	2.214	1.292
Derecho	5.133	3.117	5.721	3.490	5.271	3.324
Educación	3.635	3.008	3.523	2.936	3.395	2.857
Enfermería, Fisioterapia y Podología	1.692	1.282	1.631	1.248	1.670	1.281
Estudios Estadísticos	416	185	440	193	468	207
Farmacia	2.350	1.768	2.323	1.718	2.270	1.685
Filología	3.140	2.309	3.168	2.338	3.024	2.261
Filosofía	927	437	559	245	1.012	504
Geografía e Historia	2.490	1.271	2.577	1.313	2.627	1.365
Informática	1.736	274	1.618	233	1.785	291
Medicina	2.775	2.031	2.735	2.016	2.617	1.970
Odontología	504	379	508	394	518	404
Óptica y Optometría	771	601	765	594	760	590
Psicología	2.216	1.754	2.223	1.792	2.217	1.808
Trabajo Social	1.400	1.191	1.417	1.210	1.451	1.238
Veterinaria	1.480	1.129	1.467	1.120	1.448	1.105

NOTA: (1) No están incluidos los alumnos de doctorado y másteres

FUENTE: Universidad Complutense de Madrid. Rectorado. Centro de Inteligencia Institucional

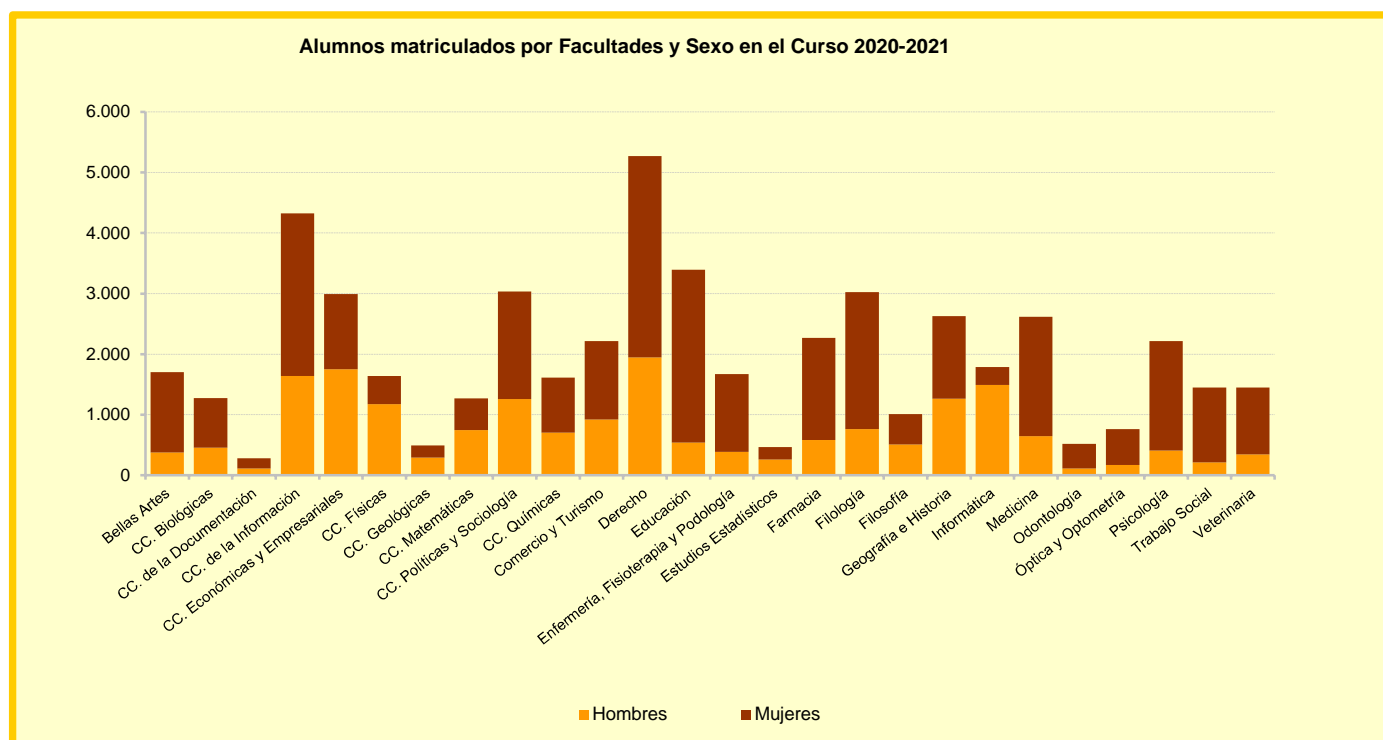

4. Educación Universitaria. Universidad Autónoma

4.1. Alumnos matriculados según Centro (Centros propios de la U.A.M.), por Curso académico

Centro	Curso 2014-2015	Curso 2015-2016	Curso 2016-2017	Curso 2017-2018	Curso 2018-2019	Curso 2019-2020	Curso 2020-2021
Total	21.654	21.314	21.259	21.354	21.075	20.965	21.018
Ciencias	4.185	4.135	4.137	4.285	4.129	4.148	4.194
Ciencias Económicas y Empresariales	3.065	2.962	2.893	2.886	2.876	2.938	3.006
Derecho	3.350	3.220	3.211	3.193	3.155	3.101	3.072
Filosofía y Letras	3.645	3.668	3.753	3.783	3.779	3.715	3.705
Medicina	2.188	2.137	2.144	2.071	2.024	1.988	1.951
Psicología	1.513	1.513	1.495	1.505	1.484	1.443	1.419
Escuela Politécnica Superior	1.238	1.202	1.182	1.198	1.211	1.195	1.251
Formación del Profesorado y Educación	2.470	2.477	2.444	2.433	2.417	2.437	2.420

FUENTE: Universidad Autónoma de Madrid

Evolución de los Alumnos matriculados en Centros propios de la U.A.M.

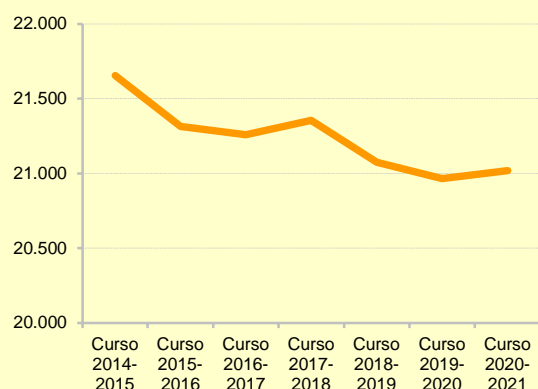

Evolución de los Alumnos matriculados en Centros adscritos a la U.A.M.

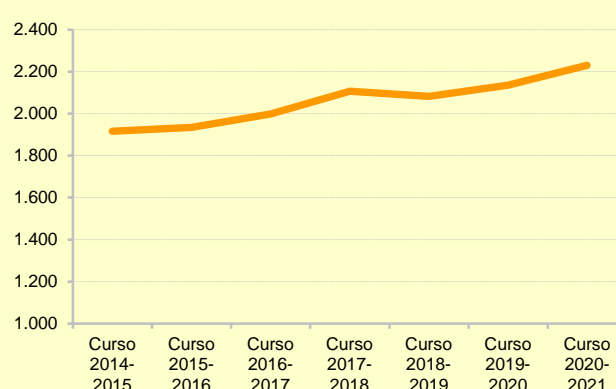

4.2. Alumnos matriculados según Centro (Centros adscritos a la U.A.M.), por Curso académico

Centro	Curso 2014-2015	Curso 2015-2016	Curso 2016-2017	Curso 2017-2018	Curso 2018-2019	Curso 2019-2020	Curso 2020-2021
Total	1.917	1.935	1.999	2.107	2.083	2.136	2.230
Centro Superior de Estudios Universitarios	1.216	1.221	1.281	1.369	1.370	1.462	1.527
Escuela Universitaria de Fisioterapia de la U.A.M.	71	63	68	66	55	51	45
Total Escuelas de Enfermería	630	651	650	672	658	623	658
Jiménez Díaz	317	317	317	327	319	306	346
Cruz Roja	313	334	333	345	339	317	312

FUENTE: Universidad Autónoma de Madrid

5. Educación Universitaria. Universidad Politécnica

5.1. Centros y Alumnos matriculados por Curso académico y Sexo, según Dependencia de los centros

	Nº de Centros	Alumnos	
		Total	Mujeres
Curso académico 2018-19	19	36.421	11.657
Escuelas Técnicas Superiores	17	35.008	11.265
Facultades	1	1.280	280
Centros adscritos	1	133	112
Curso académico 2019-20	19	35.668	11.543
Escuelas Técnicas Superiores	17	34.301	11.149
Facultades	1	1.232	281
Centros adscritos	1	135	113
Curso académico 2020-21	19	36.503	11.906
Escuelas Técnicas Superiores	17	35.118	11.497
Facultades	1	1.246	289
Centros adscritos	1	139	120
Curso académico 2021-22	19	37.399	12.642
Escuelas Técnicas Superiores	17	36.010	12.182
Facultades	1	1.192	294
Centros adscritos	1	197	166

FUENTE: Universidad Politécnica. Vicerrectorado de Estudiantes y Extensión Universitaria

Alumnos matriculados en la Universidad Politécnica de Madrid por Sexo. Curso 2021-2022

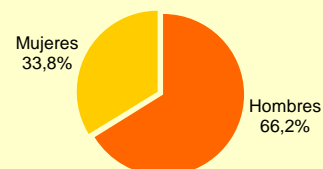

Alumnos matriculados en Escuelas Técnicas Superiores por Sexo. Curso 2021-2022

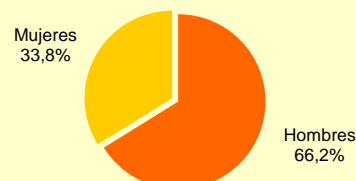

Evolución de los Alumnos matriculados en Centros adscritos a la U.P.M.

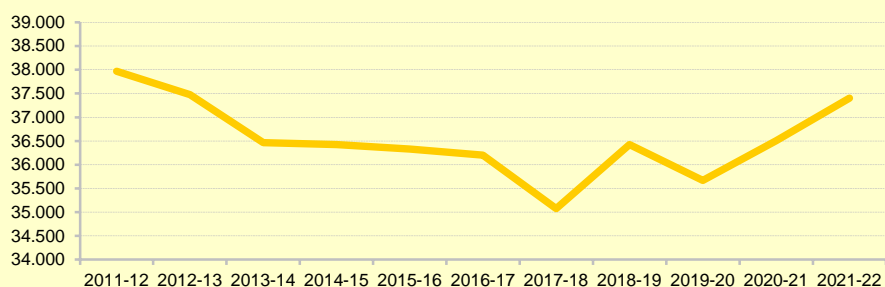

Alumnos matriculados en Facultades por Sexo. Curso 2021-2022



5.2. Escuelas y Facultades universitarias. Alumnos matriculados por Curso académico y Sexo

	Curso académico 2018-19		Curso académico 2019-20		Curso académico 2020-21		Curso académico 2021-22	
	Total	Mujeres	Total	Mujeres	Total	Mujeres	Total	Mujeres
Total	36.421	11.657	35.668	11.543	36.503	11.906	37.399	12.642
Escuelas Técnicas Superiores y Facultades	36.288	11.545	35.533	11.430	35.118	11.497	36.010	12.182
E.T.S. Arquitectura	3.755	2.094	3.610	2.073	3.639	2.084	3.652	2.166
E.T.S.I. Aeronáutica y del Espacio	3.733	884	3.666	877	3.777	929	3.674	942
E.T.S.I. Agronómica, Alimentaria y de Biosistemas	2.180	1.137	2.131	1.128	2.205	1.181	2.299	1.234
E.T.S.I. Caminos, Canales y Puertos	2.294	619	2.096	558	2.099	568	2.667	756
E.T.S.I. Civil	786	222	637	174	4.323	1.440	4.390	1.492
E.T.S.I. Industriales	4.487	1.433	4.207	1.351	1.623	400	1.663	408
E.T.S.I. Informáticos	2.189	417	2.249	428	1.230	481	1.303	519
E.T.S.I. Diseño Industrial	3.218	1.013	3.140	1.000	751	203	747	199
E.T.S.I. Minas y Energía	1.707	423	1.671	413	2.677	858	2.790	931
E.T.S.I. Montes, Forestal y del Medio Natural	1.180	438	1.179	451	2.439	475	2.550	520
E.T.S.I. Navales	752	193	740	192	266	74	287	77
E.T.S.I. Telecomunicación	2.659	804	2.683	845	1.617	674	1.818	817
E.T.S.I. en Topografía, Geodesia y Cartografía	226	57	231	58	3.064	938	2.994	923
E.T.S.I. y Sistemas de Telecomunicación	1.922	407	1.981	435	529	152	39	19
E.T.S.I. de Sistemas Informáticos	1.970	249	2.058	295	2.030	461	2.016	482
E.T.S. de Edificación	1.529	705	1.559	673	2.220	334	2.326	386
Escuela Politécnica de Enseñanza Superior	421	170	463	198	629	245	795	311
Facultad de Ciencias de la Actividad Física y del Dep	1.280	280	1.232	281	1.246	289	1.192	294
Centros adscritos	133	112	135	113	139	120	197	166
Centro Superior de Diseño de Moda	133	112	135	113	139	120	197	166

NOTA: Los datos tan sólo están referidos a los estudios de Grado

FUENTE: Universidad Politécnica. Vicerrectorado de Estudiantes y Extensión Universitaria

6. Formación Técnico Profesional

6.1. Acciones de empleo realizadas por la Agencia para el Empleo de Madrid. Alumnos por Sexo, Edad y Curso

	Nº de acciones de formación y empleo	Nº de acciones de orientación, autoempleo e intermediación	Total-usuarios	Sexo		Edad	
				Mujeres	Hombres	-25 años	+25 años
2021	791	24.011	55.513	34.925	20.588	6.599	48.914
Programas de Orientación laboral (personas atendidas en programas de orientación laboral)	..	23.279	33.005	22.146	10.859	3.150	29.855
Programas de Autoempleo	..	732	720	418	302	79	641
Programas de Intermediación laboral	15.414	7.838	7.576	2.577	12.837
Cursos Formación Ocupacional (con financiación municipal o de la Comunidad de Madrid, Planes de Barrio, Fondo Social)	593	..	3.129	2.284	845	313	2.816
Programas de Formación y Empleo: Programas Mixtos de Formación y Empleo Municipales, y programas de Formación en Alternancia (PFA) financiados por la Comunidad de Madrid	198	..	3.245	2.239	1.006	480	2.765

NOTAS: "Nº de acciones de orientación laboral": sumatoria del número de sesiones de orientación laboral impartidas (sesiones atenciones individuales, sesiones de orientación laboral impartidas (sesiones atenciones individuales, sesiones de tutorías y seminarios de competencias) + (sesiones de autoempleo)

"Total-usuarios" es el número de personas atendidas en algún servicio de la Agencia para el Empleo (orientación, formación e intermediación laboral)

"Programas de Orientación laboral": sumatoria del número de personas que han participado en algún servicio de orientación laboral (atenciones individualizadas, seminarios en competencias digitales, participantes en seminarios más los usuarios formados en itinerarios por competencias)

"Programas de Autoempleo": total de personas que se han asesorado en programas de Autoempleo y el número de sesiones y seguimientos

"Programas de Intermediación laboral": personas que se han enviado a procesos de ofertas de empleo dentro del programa de intermediación laboral

"Cursos Formación Ocupacional", se tienen en cuenta cursos impartidos en el ejercicio y las plazas de alumnos (cursos FRT, cursos CAM, cursos

"Programas de Formación y Empleo", se tienen en cuenta los programas en desarrollo durante el ejercicio y las personas que han estado contratadas en

FUENTE: Agencia para el Empleo de Madrid

6.2. Acciones de empleo¹ realizadas por la Agencia para el Empleo de Madrid y Alumnos según Programa

Programa	Total
2021	
Personas informadas sobre recursos de empleo	171.061
Personas atendidas en el servicio de empleo	74.710
Personas participantes en programas de orientación	33.005
Personas formadas en competencias de acceso al empleo	1.610
Personas asesoradas en autoempleo	2.430
Macroeventos	12
Actos y eventos con asociaciones empresariales y empresarios	22
Asistentes a actos y eventos	5.447

FUENTE: Agencia para el Empleo de Madrid

Fuentes, notas y conceptos del Capítulo 9

1. Padrón Municipal de Habitantes

Ayuntamiento de Madrid. Área de Gobierno de Hacienda y Personal. Dirección General de Contratación y Servicios. Subdirección General de Estadística

Padrón Municipal de Habitantes

La aparición de distintas leyes, que regulan la estructura y organización del sistema educativo en España, ha dado lugar a profundos cambios en las enseñanzas primaria y secundaria en las dos últimas décadas. La clasificación que se ha realizado permite la integración de los últimos planes de estudios (Ley 1955; L.G.E. 1970; L.R.U. 1983; L.O.G.S.E. 1990; L.O.E. 2006).

Analfabeto

No sabe leer ni escribir.

Sin estudios

Sabe leer y escribir, pero fue menos de 5 años a la escuela.

Primer grado

Fue a la escuela 5 años o más, pero sin completar EGB, ESO o Bachillerato Elemental.

ESO, EGB, Bachillerato Elemental

Bachiller Elemental, EGB o ESO completa o Título de Graduado Escolar.

Bachillerato Superior

Bachiller Superior, Bachillerato Unificado Polivalente, Bachillerato LOGSE, Curso Preuniversitario, Curso de Orientación Universitaria.

FP Grado Medio

FPI, FP de grado medio, Oficialía Industrial o equivalente.

FP Grado Superior

FP II, FP de grado superior, Maestría Industrial o equivalente.

Diplomatura

Diplomatura, Arquitectura o Ingeniería Técnica, 3 cursos aprobados de la Licenciatura, Arquitectura o Ingeniería.

Licenciatura

Arquitectura, Ingeniería, Licenciatura o equivalente.

Doctorado

Doctorado.

2. Enseñanzas de Régimen General

Consejería de Educación Universidades, Ciencia y Portavocía de la Comunidad de Madrid. Dirección General de Bilingüismo y Calidad de la Enseñanza. Subdirección General de Evaluación y Análisis

Centro privado concertado

Centro escolar de gestión privada sostenido por fondos públicos mediante concierto con la Administración educativa de uno o varios niveles de la educación obligatoria.

Centro privado

Centro escolar de gestión privada.

Centro público

Centro escolar gestionado por la Administración educativa.

Educación Infantil

Constituido por un ciclo de 3 años académicos, que se cursará entre los 3 y los 6 años de edad. Esta etapa tiene carácter voluntario y gratuito.

Educación Primaria

Tiene carácter obligatorio, y comprende 6 años académicos, que se cursarán ordinariamente entre los 6 y los 12 años de edad, y se organiza en tres ciclos de dos años cada uno.

Educación Secundaria Obligatoria

Constituye la primera etapa de la Educación Secundaria y comprenderá 4 años académicos, que se cursarán ordinariamente entre los 12 y los 16 años de edad.

Educación Especial

El sistema educativo dispondrá de los recursos necesarios para que los alumnos con necesidades educativas especiales, temporales o permanentes, puedan alcanzar, dentro del mismo sistema, los objetivos establecidos con carácter general para todos los alumnos. La identificación y valoración de las necesidades educativas especiales se realizará por equipos integrados por profesionales de distintas cualificaciones, que establecerán en cada caso planes de actuación en relación con las necesidades educativas específicas de los alumnos. La atención al alumnado con necesidades educativas especiales se regirá por los principios de normalización y de integración escolar.

Bachillerato

El Bachillerato es la última etapa de la enseñanza secundaria, tiene carácter voluntario y su duración es de 2 cursos, normalmente entre los 16 y 18 años.

Módulos Formativos de Grado Medio

Constituye otra etapa de la enseñanza secundaria y comprende el conjunto de enseñanzas que, dentro del sistema educativo, capacitan para el desempeño cualificado de las distintas profesiones. Podrán cursar la Formación Profesional Específica de Grado Medio quienes posean alguna de las titulaciones o estudios siguientes: Graduado en ESO; Técnico Auxiliar; Técnico; haber superado el 2º curso de BUP o del primer ciclo experimental de la Reforma de las Enseñanzas Medias; haber superado el 3º curso de las enseñanzas de Artes Aplicadas y Oficios Artísticos del Plan de 1963 o 2º de comunes experimental; haber superado otros estudios declarados equivalentes a efectos académicos con alguno de los anteriores.

Módulos Formativos de Grado Superior

Podrán cursar la Formación Profesional Específica de Grado Superior quienes posean alguna de las titulaciones o estudios siguientes: Bachiller; Técnico Especialista, Técnico Superior o equivalente a efectos académicos; haber superado el Curso de Orientación Universitaria; universitario.

Programas de Garantía Social

Son programas de formación para los alumnos que no alcancen los objetivos de la enseñanza secundaria obligatoria, con el fin de proporcionarles una formación básica y profesional que les permita incorporarse a la vida activa o proseguir sus estudios en las distintas enseñanzas, especialmente en la formación profesional específica de grado medio. Su duración varía, normalmente, entre las 720 y las 1.800 horas de formación distribuidas entre 26 y 30 horas semanales. Son enseñanzas no regladas. Su finalidad es facilitar la inserción laboral o la reinserción educativa de los jóvenes. Algunas modalidades son compatibles con un contrato de trabajo. Contemplan la posibilidad de realizar prácticas en empresas. Son responsabilidad de la Administración educativa pero están abiertos a la colaboración con otras instituciones públicas y privadas.

3. Educación Universitaria. Universidad Complutense

Universidad Complutense de Madrid. Rectorado. Centro de Inteligencia Institucional

4. Educación Universitaria. Universidad Autónoma

Universidad Autónoma de Madrid. Vicerrectorado de Planificación y Estrategia Digital. Oficina de Análisis y Planificación

5. Educación Universitaria. Universidad Politécnica

Universidad Politécnica de Madrid. Vicerrectorado de Estudiantes y Extensión Universitaria. Servicio de Estudiantes y E.U.

Universidad Politécnica. Área de Administración de Personal Docente

6. Formación Técnico Profesional

Ayuntamiento de Madrid. Área de Gobierno de Economía, Innovación y Empleo. Agencia para el Empleo de Madrid. Departamento de Calidad y Relaciones Institucionales