

# VICÁLVARO

## Casco Histórico de Vicálvaro Ambroz

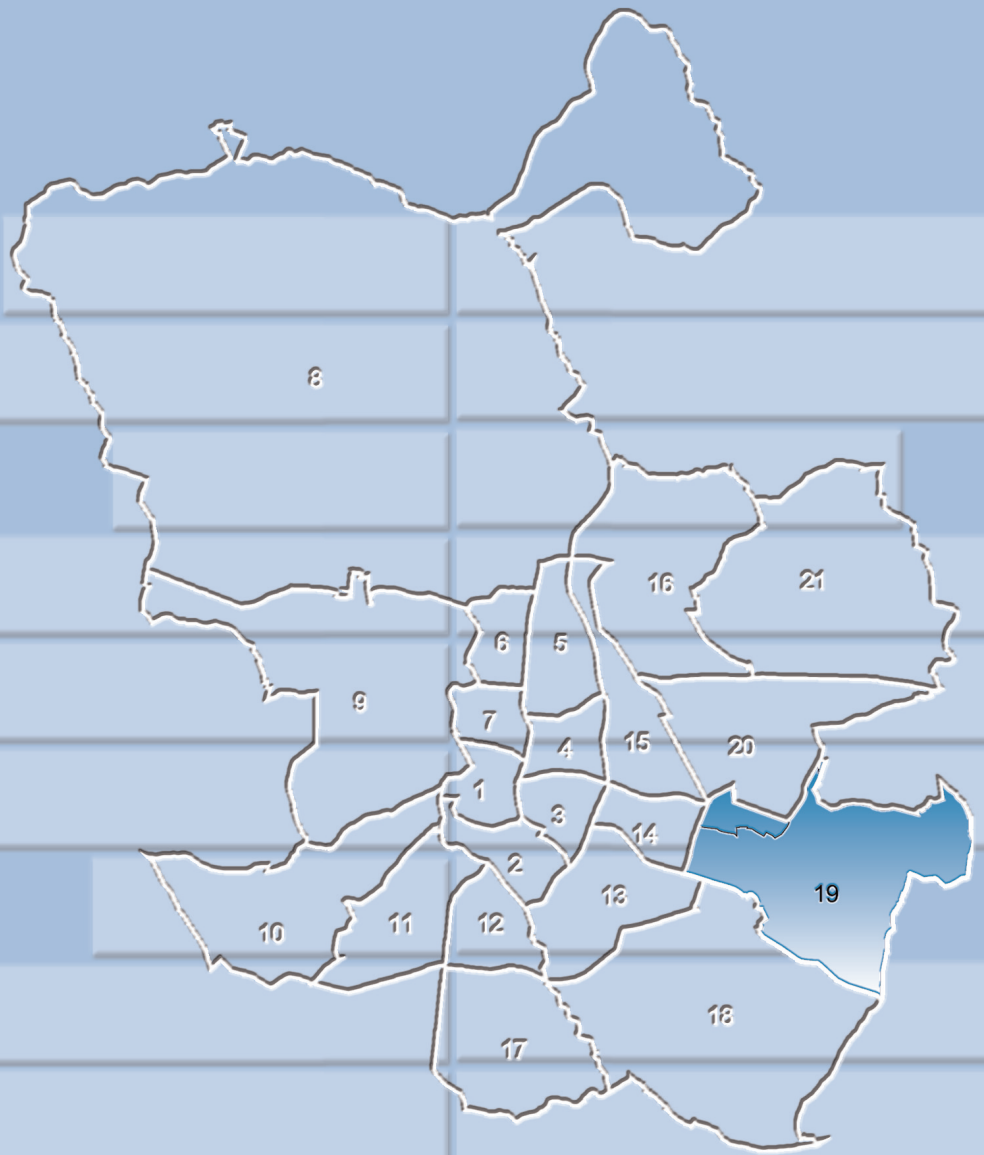

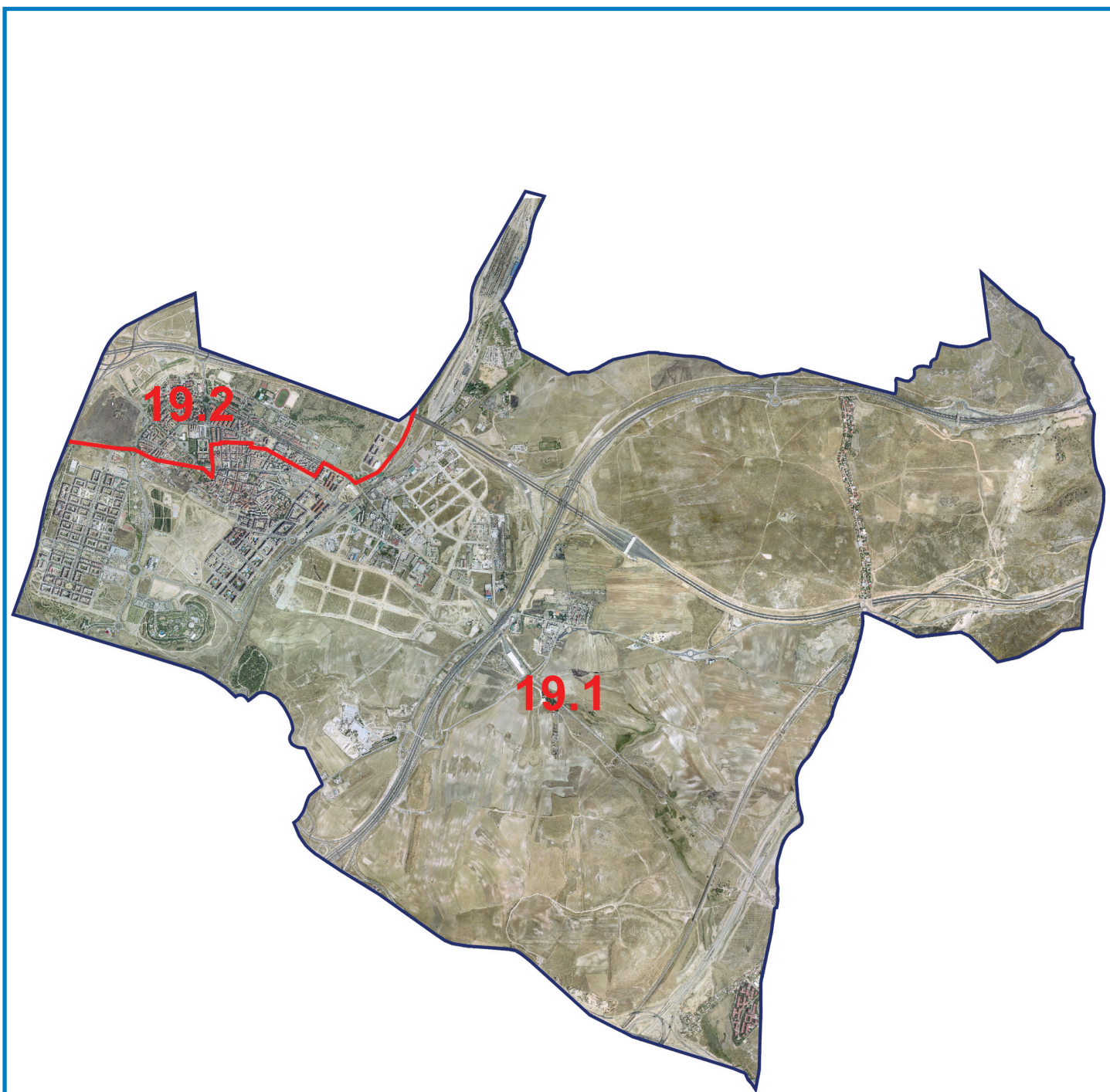

19.1. Casco Histórico de Vicálvaro  
19.2. Ambroz

## 1a. Evolución de la población

	Población a 1 de enero										
	1996	1998	1999	2000	2001	2002	2003	2004	2005	2006	2007
19. Vicálvaro	41.336	46.589	48.704	50.070	51.887	54.477	57.573	61.165	63.881	66.563	66.299
19.1. C. H. de Vicálvaro	20.173	25.955	28.525	30.204	31.924	34.387	37.481	41.260	44.062	46.542	46.007
19.2. Ambroz	21.163	20.634	20.179	19.866	19.963	20.090	20.092	19.905	19.819	20.021	20.292
Ciudad de Madrid	2.866.850	2.899.091	2.905.136	2.903.903	2.982.926	3.043.535	3.124.892	3.162.304	3.167.424	3.205.334	3.187.062

## 1b. Evolución de la población

	Nº Índice										
	1996	1998	1999	2000	2001	2002	2003	2004	2005	2006	2007
19. Vicálvaro	100,0	112,7	117,8	121,1	125,5	131,8	139,3	148,0	154,5	161,0	160,4
19.1. C. H. de Vicálvaro	100,0	128,7	141,4	149,7	158,3	170,5	185,8	204,5	218,4	230,7	228,1
19.2. Ambroz	100,0	97,5	95,4	93,9	94,3	94,9	94,9	94,1	93,6	94,6	95,9
Ciudad de Madrid	100,0	101,1	101,3	101,3	104,0	106,2	109,0	110,3	110,5	111,8	111,2

## 2. Indicadores demográficos de edad

	Edad Media	Edad media- na juventud	Propor- ción de juventud	Propor- ción de enveje- cimiento	Propor- ción de sobreenve- jecimiento	Índice de enveje- cimiento	Índice de ju- ventud	Índice de depen- dencia	Índice de estructura de la población activa	Índice de reempla- zamiento de la población activa	Razón de progre- sividad demográ- fica
19. Vicálvaro	37,12	36,0	18,48	12,44	18,52	67,31	148,57	44,75	141,21	87,37	125,19
19.1. C. H. de Vicálvaro	34,78	35,0	21,08	8,41	18,77	39,89	250,67	41,81	141,80	105,40	128,49
19.2. Ambroz	42,42	39,4	12,59	21,58	18,30	171,35	58,36	51,90	139,80	64,34	112,42
Ciudad de Madrid	42,12	40,22	13,72	18,76	28,12	136,72	73,14	48,11	113,79	67,98	115,09

### 3. Indicadores demográficos de inmigración

	Proporción de extranjería	Proporción de inmigración total	Proporción de inmigración de extranjeros
19. Vicálvaro	14,41	44,13	12,84
19.1. C. H. de Vicálvaro	11,90	38,99	10,52
19.2. Ambroz	20,13	55,79	18,09
Ciudad de Madrid	15,86	49,43	13,87

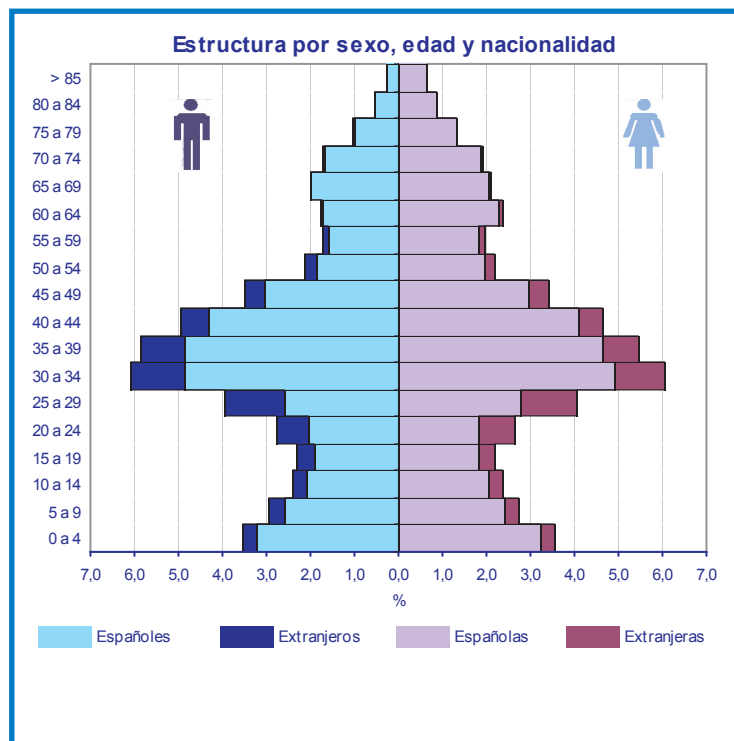

### 4. Población por nacionalidad (españoles y extranjeros)

	Total			España			Extranjero		
	Total	Hombres	Mujeres	Total	Hombres	Mujeres	Total	Hombres	Mujeres
19. Vicálvaro	66.299	32.852	33.447	56.735	28.005	28.730	9.557	4.844	4.713
19.1. C. H. de Vicálvaro	46.007	22.888	23.119	40.527	20.144	20.383	5.473	2.741	2.732
19.2. Ambroz	20.292	9.964	10.328	16.208	7.861	8.347	4.084	2.103	1.981
Ciudad de Madrid	3.187.062	1.499.176	1.687.886	2.680.830	1.249.034	1.431.796	505.572	249.827	255.745

\* El total incluye el dato de "No consta nacionalidad"

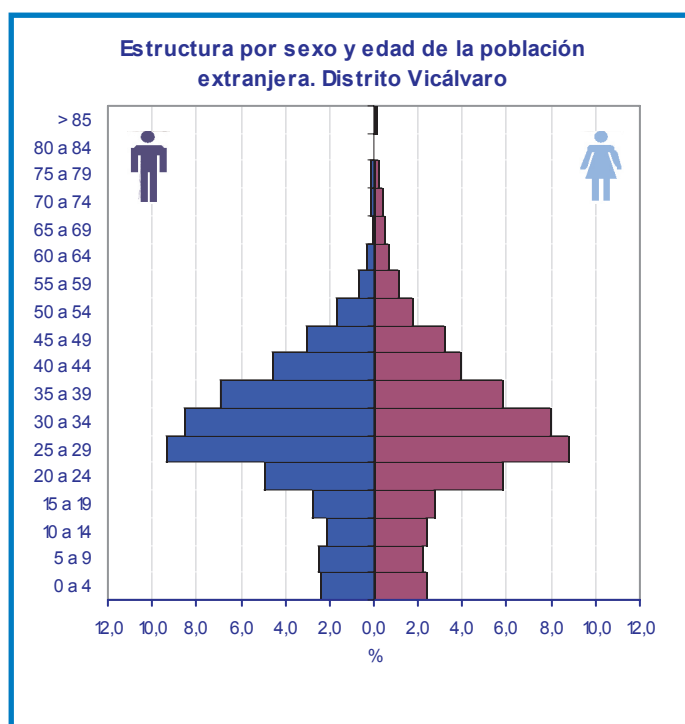
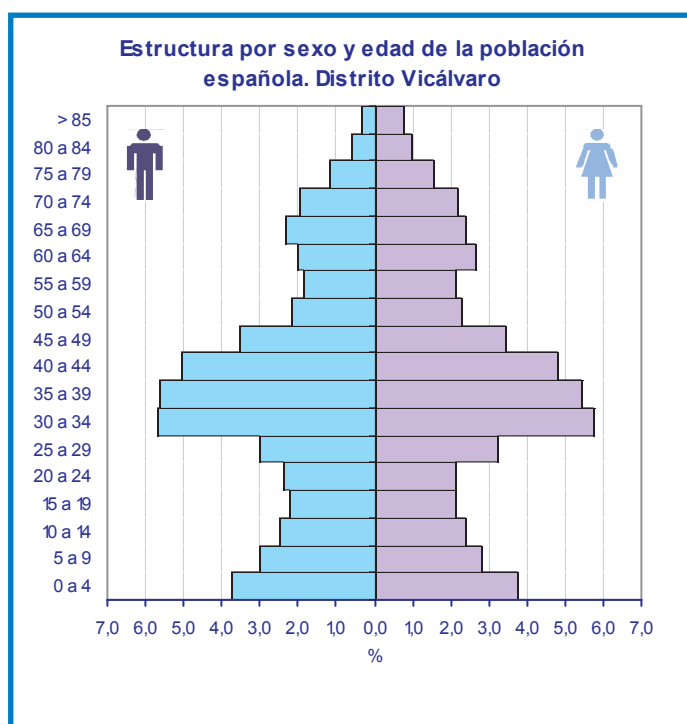

## 5. Población extranjera por áreas geoeconómicas de origen

	Total Extranjeros	Unión Europea (15)	Unión Europea (ampliación a 25)	Otros países OCDE	Otros países de Europa	América Latina y Caribe	África	Otros países de Asia y Oceanía	Apátridas	No Consta
19. Vicálvaro	9.557	388	582	76	3.073	4.264	939	234	1	7
19.1. C. H. de Vicálvaro	5.473	282	294	57	1.740	2.277	640	182	1	7
19.2. Ambroz	4.084	106	288	19	1.333	1.987	299	52	0	0
Ciudad de Madrid	505.572	41.326	9.892	12.224	69.793	297.734	38.857	35.683	63	660

## 6. Población extranjera por país de nacionalidad

	Extranjeros	Ecuador	Rumanía	Bolivia	Colombia	Perú	Marruecos	China	Rep. Dominicana	Brasil	Paraguay	Resto de Países	No consta
19. Vicálvaro	9.557	1.844	2.425	361	570	652	646	167	153	99	159	2.481	7
19.1. C. H. de Vicálvaro	5.473	805	1.390	233	353	382	497	138	86	75	74	1.440	7
19.2. Ambroz	4.084	1.039	1.035	128	217	270	149	29	67	24	85	1.041	0
Ciudad de Madrid	505.572	111.154	46.218	38.338	37.538	32.709	23.881	21.439	19.069	13.049	11.599	150.578	660

Nota: 10 países con más residentes inscritos en la Ciudad en 2007

## 7. Altas y bajas por nacimiento y defunción, 2006

	Altas por nacimiento	Tasa Bruta de Natalidad	Tasa General Fecundidad	Bajas por defunción	Tasa Bruta de Mortalidad	Crecimiento Vegetativo Absoluto	Vegetativo %
19. Vicálvaro	1.116	16,80	58,86	282	4,25	834	12,55
19.1. C. H. de Vicálvaro	909	19,64	65,43	144	3,11	765	16,53
19.2. Ambroz	207	10,27	40,85	138	6,85	69	3,42
Ciudad de Madrid	32.701	10,23	39,03	25.527	7,99	7.174	2,24

## 8. Altas y bajas por cambio de residencia, 2006

	Altas por cambio de municipio residencia	Bajas por cambio de municipio residencia	Saldo Migratorio	Tasa Bruta de Migración	Altas por cambio de domicilio	Bajas por cambio de domicilio	Saldo cambio de domicilio	Tasa Bruta de cambio de domicilio
19. Vicálvaro	3.453	5.164	-1.711	-25,76	5.865	4.234	1.631	24,55
19.1. C. H. de Vicálvaro	2.185	4.433	-2.248	-48,58	4.197	2.636	1.561	33,73
19.2. Ambroz	1.268	731	537	26,64	1.668	1.598	70	3,47
Ciudad de Madrid	172.124	113.112	59.012	18,46	236.897	236.897	0	0,00

## 9. Altas y bajas por cambio de municipio de residencia y ámbito geográfico, 2006

	Altas				Bajas			
	Total	Resto Comunidad de Madrid	Resto España	Extranjero	Total	Resto Comunidad de Madrid	Resto España	Extranjero
19. Vicálvaro	3.453	973	766	1.713	5.164	4.084	978	101
19.1. C. H. de Vicálvaro	2.185	713	526	946	4.433	3.732	632	69
19.2. Ambroz	1.268	260	240	767	731	352	346	32
Ciudad de Madrid	172.124	37.090	48.423	86.578	113.112	57.778	48.821	6.475

\* El total incluye no consta ámbito geográfico

## 10. Altas y bajas por cambio de municipio de residencia y nacionalidad, 2006

	Altas			Bajas			Saldo		
	Total	Espanoles	Extranjeros	Total	Espanoles	Extranjeros	Total	Espanoles	Extranjeros
19. Vicálvaro	3.453	1.141	2.312	5.164	4.040	1.123	-1.711	-2.899	1.189
19.1. C. H. de Vicálvaro	2.185	888	1.297	4.433	3.535	897	-2.248	-2.647	400
19.2. Ambroz	1.268	253	1.015	731	505	226	537	-252	789
Ciudad de Madrid	172.124	61.628	110.492	113.112	77.781	35.298	59.012	-16.153	75.194

\*El total incluye no consta nacionalidad

Barrio: Casco Histórico de Vicálvaro

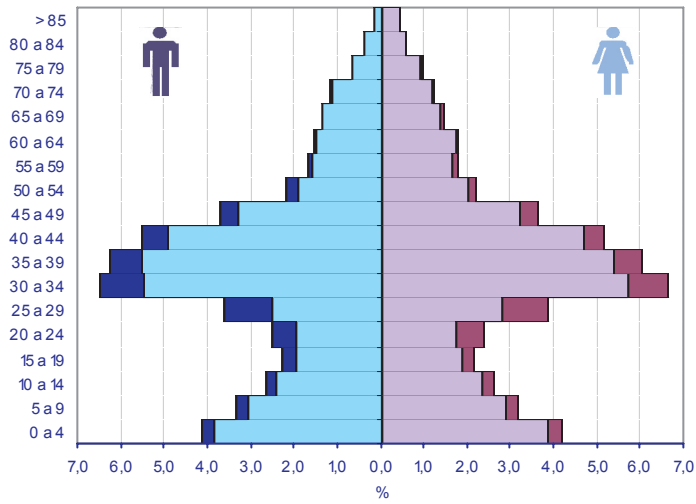

Barrio: Ambroz

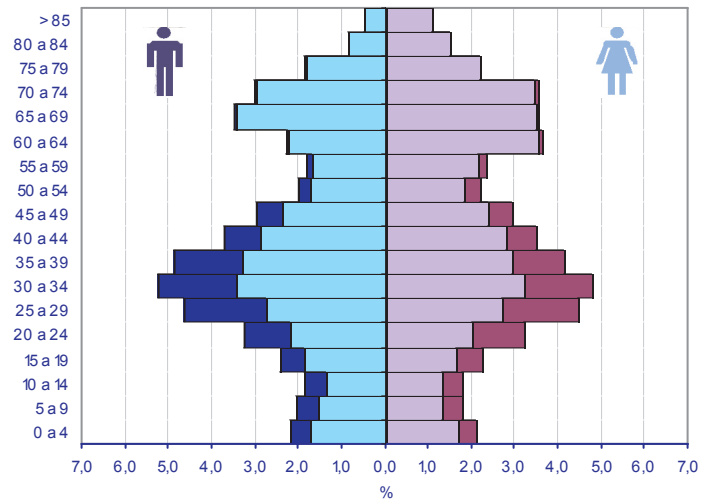

■ Españoles 
 ■ Extranjeros 
 ■ Españolas 
 ■ Extranjeras

