

## SEGURIDAD Y MEDIO AMBIENTE

### GESTIÓN MEDIOAMBIENTAL EN LA EMPRESA

471 horas :: 09/6360

Alguno de los siguientes requisitos: (1) Titulación universitaria en: Biología, Geología, Química, C.C. Ambientales, Física ó (2) Titulados en Ingeniería de Montes, Minas, Forestales, Industriales, Agrónomos ó Agrícola. En todos los casos preferentemente con experiencia laboral mínima de 6 meses acreditables o formación previa en aspectos ambientales.

## SERVICIOS SOCIOCULTURALES Y A LA COMUNIDAD

### MONITOR/A -ANIMADOR/A DE PINACOTECAS

318 horas :: 09/6361

Titulación universitaria en Historia del Arte, Bellas Artes o equivalente.



### MEDIACIÓN SOCIOCOMUNITARIA (NEGOCIACIÓN Y RESOLUCIÓN DE CONFLICTOS)

288 horas :: 09/6363, 09/6571

Preferentemente Diplomatura o Licenciatura en Ciencias Humanas o Sociales

### MONITOR/A DE GRANJA ESCUELA

268 horas :: 09/6362, 09/6567

Graduado en Educación Secundaria Obligatoria (ESO) o nivel académico equivalente

### AUXILIAR DE COMEDOR Y OCIO

218 horas :: 09/6565, 09/6566

Alguno de los siguientes requisitos: (1) Certificado de Escolaridad o nivel académico equivalente o (2) Experiencia profesional mínima de 6 meses acreditables en centros públicos o privados de atención a la salud, cuidado de personas dependientes o similares o (3) Formación para el empleo en atención o cuidado de personas dependientes.

## CURSOS GRATUITOS DE FORMACIÓN OCUPACIONAL



2009  
2010

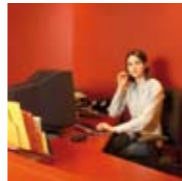

Teléfono de información: 010  
[www.munimadrid.es](http://www.munimadrid.es)

RECOGIDA DE INSTANCIAS:  
del 3 al 30 de noviembre, ambos inclusive.

#### CENTROS DE RECOGIDA:

**Moratalaz.** Camino de Vinateros, 53, 1º Centro  
Telf: 91 328 71 70  
Metro: Vinateros. Bus: 8, 20, 30, 32, 71, 100, 113

**Tetuán.** C/ Viña Virgen, 2  
Telf: 91 513 32 25  
Metro: Valdeacederas, Plaza de Castilla. Bus: 49, 66, 124

**Vicálvaro.** Avenida de Daroca, 327  
Telf: 91 775 39 50  
Metro: Vicálvaro. Bus: 4, 100, 106, 130

**Villaverde.** Pza. Mayor de Villaverde, s/n  
Telf: 91 723 05 24  
Cercanías: Puente Alcocer. Metro: Villaverde Alto  
Bus: 22, 79, 86, 130, 131

**Los Cármenes.** C/ Alhambra, 89 y C/ Gallur, 50  
Telf: 91 422 08 90  
Metro: Laguna. BUS: 25, 31, 138.

**Barajas.** Avenida de Cantabria, 6 Tfñ. 91 324 28 37.  
Metro: Alameda de Osuna. Bus: 114, 115, 151

HORARIO:  
de 9 a 14 horas, de lunes a viernes

#### DOCUMENTACIÓN NECESARIA:

Impreso de solicitud (disponible en los puntos de inscripción), fotocopia del D.N.I., fotocopia de la demanda de empleo y de la documentación acreditativa de reunir el perfil requerido para el curso que se solicita. Toda la documentación se presentará por duplicado si se solicita más de un curso.

Las personas ocupadas que soliciten algún curso tendrán que presentar, además de la documentación detallada anteriormente, fotocopia de la cabecera de la última nómina. Toda la documentación se presentará por duplicado si se solicita más de un curso.

Cofinanciados por la Consejería de Empleo y Mujer y por el Fondo Social Europeo en el marco del programa Operativo Competitividad Regional y Empleo (2007-2013) con una tasa de cofinanciación del 50%.



© E. M. Promoción de Madrid, S. A.



# AHORA MÁS QUE NUNCA PUEDES CONTAR CON NOSOTROS CURSOS GRATUITOS DE FORMACIÓN OCUPACIONAL

dirigidos prioritariamente a **personas desempleadas** inscritas en las oficinas de empleo y **trabajadoras/es** en la Comunidad de Madrid  
**NUEVA PROGRAMACIÓN** Becas de Ayuda al estudio (según bases reguladoras)

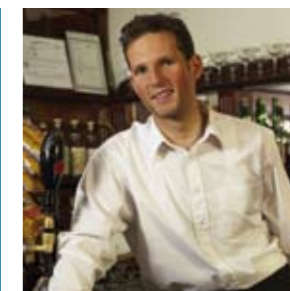
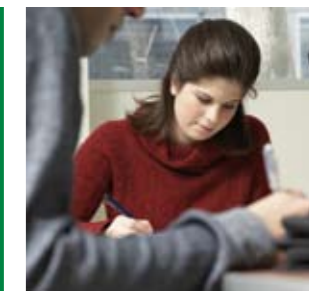
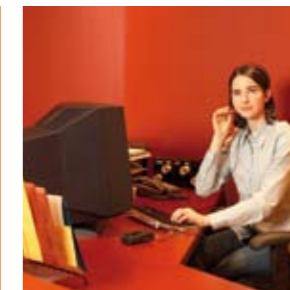

## ADMINISTRACIÓN Y GESTIÓN

### GESTIÓN INTEGRADA DE RECURSOS HUMANOS

268 horas :: 09/6316, 09/6557

Alguno de los siguientes requisitos: (1) Bachillerato o equivalente ó (2) FP grado medio. En todos los casos, es necesario poseer conocimientos básicos de ofimática.

### TÉCNICAS DE GESTIÓN ADMINISTRATIVA PARA PEQUEÑAS EMPRESAS

391 horas :: 09/6317, 09/6318

Alguno de los siguientes requisitos: (1) Bachillerato o equivalente o (2) ESO o equivalente con experiencia mínima de 6 meses acreditables y/o formación previa de administrativo/a.

### TÉCNICO EN DEPARTAMENTO DE PERSONAL

268 horas :: 09/6319, 09/6558

Alguno de los siguientes requisitos: (1) Bachillerato FP grado medio (o nivel académico equivalente en ambos casos) ó (2) ESO o nivel académico equivalente, con experiencia mínima de 6 meses acreditables en un departamento de personal, administración, gestor/a, etc...



### ASESOR/A FISCAL

471 horas :: 09/6320, 09/6570

Alguno de los siguientes requisitos: (1) Titulación universitaria en Derecho, Empresariales o Administración de Empresas o (2) F.P. de Grado Superior, con experiencia laboral previa mínima de seis meses acreditables en el área o con formación previa en el sector.

### RECEPCIONISTA DE EMPRESA

238 horas :: 09/6574

Graduado en Educación Secundaria Obligatoria (ESO) o nivel académico equivalente.

### GESTIÓN DE TESORERÍA

278 horas :: 09/6323, 09/6559

Alguno de los siguientes requisitos: (1) Bachillerato o nivel académico equivalente ó (2) FP grado superior. En cualquier caso con conocimientos de contabilidad o experiencia laboral previa mínima de 6 meses acreditables como contable.

### CONTABILIDAD Y FISCALIDAD

258 horas :: 09/6321, 09/6322

Sin requisitos previos

### CAPACITACIÓN EN UN IDIOMA COMUNITARIO: INGLÉS I (PRINCIPIANTE)

218 horas :: 09/6561, 09/6562

Desconocimiento del idioma objeto de estudio.

### CAPACITACIÓN EN UN IDIOMA COMUNITARIO: INGLÉS II (INICIACIÓN AVANZADA)

218 horas :: 09/6324, 09/6325

Alguno de los siguientes requisitos: (1) Conocimientos básicos del idioma objeto de estudio ó (2) Haber superado un curso de formación profesional para el empleo "Capacitación en un idioma comunitario. Inglés -Nivel I (Principiantes).

### CAPACITACIÓN EN UN IDIOMA COMUNITARIO: INGLÉS III (NIVEL MEDIO)

218 horas :: 09/6326, 09/6327

Alguno de los siguientes requisitos: (1) Conocimientos del idioma objeto de estudio, nivel elemental ó (2) Haber superado un curso de formación profesional para el empleo de "Capacitación en un idioma comunitario. Inglés nivel II (Iniciación avanzada)"

## ACTIVIDADES FÍSICAS Y DEPORTIVAS

### MONITOR/A DE MANTENIMIENTO PARA LA TERCERA EDAD

198 horas :: 09/6328

Graduado en Educación Secundaria Obligatoria (ESO) o nivel académico equivalente.



## AGRARIA

### TECNOLOGÍA DE INVERNADEROS

198 horas :: 09/6573

Preferentemente algunos de los siguientes requisitos: (1) FP grado superior ó (2) Titulación universitaria.

## COMERCIO Y MARKETING

### OPERADOR/A TELEFÓNICO DE ATENCIÓN AL CLIENTE

198 horas :: 09/6332, 09/6563

Bachillerato o nivel académico equivalente. En todo caso con conocimientos en la materia y manejo de equipos informáticos.

### OPERADOR/A DE TELEMARKETING

218 horas :: 09/6233, 09/6564

Graduado en Educación Secundaria Obligatoria (ESO) o nivel académico equivalente. En todos los casos con conocimientos en el manejo de equipos informáticos.



## ENERGÍA Y AGUA

### EXPERTO/A EN GESTIÓN Y DESARROLLO DE ENERGÍAS RENOVABLES

104 horas :: 09/6572

Graduado en Educación Secundaria Obligatoria (ESO) o nivel académico equivalente.

## HOSTELERÍA Y TURISMO

### GESTIÓN DE PROGRAMAS DE TURISMO RURAL

371 horas :: 09/6343

Graduado en Educación Secundaria Obligatoria (ESO) o nivel académico equivalente.

### AYUDANTE DE COCINA PARA COLECTIVIDADES

661 horas :: 09/6344

Alguno de los siguientes requisitos: (1) Graduado en Educación Secundaria Obligatoria (ESO) o nivel académico equivalente (2) Experiencia profesional mínima de 6 meses acreditables en el sector ó (3) Formación relacionada con la cocina.



## GUÍA DE TURISMO DE MONTAÑA, AMBIENTAL Y DEPORTIVO

538 horas :: 09/6345

Bachillerato o nivel académico equivalente, preferiblemente con experiencia laboral mínima de 6 meses acreditables en la actividad.

## INFORMÁTICA Y COMUNICACIONES

### DISEÑO Y MANTENIMIENTO DE SITIOS WEB

138 horas :: 09/6347, 09/6348, 09/6349

Alguno de los siguientes requisitos: (1) Bachillerato, (2) FP de grado medio ó (3) Experiencia laboral mínima de 6 meses acreditables en el sector. En todos los casos con conocimientos a nivel de usuario avanzado del sistema operativo e Internet. Se recomiendan conocimientos de HTML.

### DISEÑO GRÁFICO PARA APLICACIONES MULTIMEDIA

396 horas :: 09/6346

Alguno de los siguientes requisitos: (1) Bachillerato ó (2) FP Grado Medio ó (3) Experiencia laboral mínima de 6 meses acreditables en el sector. En todos los casos con conocimientos de diseño o dibujo.

## OFIMÁTICA

133 horas :: 09/6560

Sin requisitos previos

## IMAGEN Y SONIDO

### FOTOGRAFÍA DIGITAL

164 horas :: 09/6350, 09/6351, 09/6568, 09/6569

Graduado en Educación Secundaria Obligatoria (ESO), o nivel académico equivalente, con conocimientos en el manejo de equipos informáticos.

### SONIDO DIGITAL CREATIVO

108 horas :: 09/6356, 09/6357

Alguno de los siguientes requisitos: (1) Bachillerato ó (2) FP de Grado Medio (Imagen y Sonido)

