



IMPACTO COVID-19 EN EL EMPLEO EN LA CIUDAD DE MADRID

OCTUBRE 2020



MADRID

Área de Economía, Innovación y Empleo
Dirección General de Economía.

Dirección y Coordinación
Ayuntamiento de Madrid
Área de Gobierno de Economía, Innovación y Empleo
Dirección General de Economía
Subdirección General de Análisis Socioeconómico

Equipo de trabajo
David Bustos Tapetado
David Solla Navarro

Edición, Maquetación
Paloma Flores Redondo

Septiembre 2020
D.L.: GU-360-2004
ISSN: 1698-9686

**IMPACTO COVID-19
EN EL EMPLEO EN LA
CIUDAD DE MADRID
OCTUBRE 2020**

IMPACTO COVID-19 EN EL EMPLEO EN LA CIUDAD DE MADRID

La crisis generada por el impacto del Covid-19, ha sido un shock repentino y profundo sobre la economía- Las medidas adoptadas para la contención de la pandemia, tras la aprobación del RD 463/2020 de 14 de marzo, por el que se declaraba el estado de alarma, implicaban la puesta en marcha de una serie de medidas, desde el confinamiento de la mayoría de la población, hasta la suspensión de las actividades esenciales, que han tenido un impacto directo e inmediato sobre el empleo.

Transcurridos seis meses y medio desde el inicio del confinamiento de la población madrileña y tras el levantamiento del estado de alarma el pasado 22 de junio, se puede ir evaluando el impacto de la situación creada por la crisis sanitaria en el mercado de trabajo de nuestra ciudad.

La estadística del Paro Registrado no permite, hasta ahora, tener un reflejo aproximado del impacto de esta crisis en el empleo, pues parte de las medidas de contención en el ámbito laboral han ido destinadas a evitar una destrucción masiva e inmediata del empleo utilizando la figura de los Expedientes de Regulación de Temporal de Empleo (ERTEs), lo que reduce, sobre manera, las posibilidades de que esta estadística refleje el impacto real de la crisis.

El análisis detallado de los ERTEs, unido a los datos del Paro Registrado, nos permite tener una visión más certera del comportamiento del empleo en estas circunstancias.

Las fuentes de origen de los datos utilizadas son el Paro Registrado, la Estadística de Demandantes de Empleo y la afiliación a la Seguridad Social

De marzo a septiembre, 39.387 trabajadores han engrosado las estadísticas de Paro Registrado, al incorporar los datos provenientes de los trabajadores clasificados en situación de ERTEs en los demandantes de empleo, se alcanza la cifra de 337.146. Los trabajadores afectados por ERTEs ascienden a 130.571.

De esta forma podemos considerar que el impacto directo que la crisis generada por el Covid-19 en el empleo de nuestra ciudad ha sido de 169.958 puestos de trabajo perdidos o en situación de inactividad temporal desde el mes de marzo, lo que supone un crecimiento del desempleo “potencial” del 101,66% desde el inicio de la pandemia.

La reducción del número de trabajadores acogidos a la figura del ERTE en el mes de septiembre ha sido significativa, 40.249 trabajadores han salido

de los ERTes en este último mes, lo que es un indicador de que se ha producido una cierta recuperación de la actividad económica en nuestra ciudad tras la atonía del mes de agosto.

Desde el mes de mayo (momento en que los trabajadores acogidos a ERTes alcanzaron el máximo), 108.988 trabajadores han salido del mismo, reduciéndose el número de trabajadores en ERTE en un 45,5%.

No Podemos considerar que los 337.146 trabajadores recogidos en estas dos estadísticas supongan el 100% del empleo afectado, sobre todo porque no estamos recogiendo a los trabajadores autónomos afectados por el cese de su actividad. Aun así, la imagen que nos transmiten estos datos permite trazar una imagen bastante cercana a la realidad del impacto en el empleo de la actual crisis, mostrando la distribución sectorial del “desempleo potencial”, así como el impacto de ese “desempleo potencial” en cada sector.

DISTRIBUCIÓN DEL DESEMPLEO POTENCIAL (CNAE-09)

Estimación del desempleo potencial (PR+ERTEs)								
	Ciudad de Madrid							
	Afiliados SS residentes (2020)	Paro Reg. y Exp. Regulación Temporal de Empleo (Septiembre-2020)						% desempleo potencial sobre el empleo en el sector
		PR	% PR	ERTEs	% ERTes	PR+ERTEs	% PR+ERTEs	
B - Ind. Extractivas	670	165	0,08	13	0,01	178	0,05	26,57
C - Ind. Manufact.	54.522	7.091	3,43	8.043	6,16	15.134	4,49	27,76
D - Suminis. Energía	4.281	102	0,05	52	0,04	154	0,05	3,60
E - Suminis. agua, resid.	5.729	1.094	0,53	102	0,08	1.196	0,35	20,88
F - Construcción	63.788	13.714	6,64	4.661	3,57	18.375	5,45	28,81
G - Comer. Rep. Vehículos	200.664	24.491	11,86	22.889	17,53	47.380	14,05	23,61
H - Transptes. Almacena.	73.753	8.308	4,02	12.241	9,37	20.549	6,09	27,86
I - Hostelería	113.892	21.986	10,64	35.986	27,56	57.972	17,19	50,90
J - Informac. Comunicac.	118.599	9.304	4,50	5.014	3,84	14.318	4,25	12,07
K - Act. Financ. y Seguros	63.490	3.225	1,56	833	0,64	4.058	1,20	6,39
L - Act. Inmobiliarias	17.574	1.963	0,95	1.296	0,99	3.259	0,97	18,54
M - Actv. Prof. Cient. Téc.	155.230	26.682	12,92	8.772	6,72	35.454	10,52	22,84
N - Actv. Admt. Serv. Auxil.	153.529	33.322	16,13	12.964	9,93	46.286	13,73	30,15
O - Admón Púb. Defen., S.S.	56.535	6.209	3,01	25	0,02	6.234	1,85	11,03
P - Educación	100.622	6.558	3,17	5.376	4,12	11.934	3,54	11,86
Q - Actv. Sanit. Serv. Sociales	120.526	8.410	4,07	3.321	2,54	11.731	3,48	9,73
R - Actv. Artis. Rec. y Entr.	29.465	5.030	2,43	4.751	3,64	9.781	2,90	33,20
S - Otros Servicios	42.363	6.556	3,17	4.107	3,15	10.663	3,16	25,17
T - Hogares P. Domést.	91.342	6.393	3,09	18	0,01	6.411	1,90	7,02
U - Organismos extraterritoriales	1.327	145	0,07	13	0,01	158	0,05	11,91
Otros*	2.016	15.827	7,66	94	0,07	15.921		
TOTAL	1.469.917	206.575	100,00	130.571	100,00	337.146	100,00	22,94

* Incluye Agricultura, no consta, sin actividad (demandante primer empleo)

Desde la perspectiva de la distribución sectorial del empleo, el mayor impacto se concentra en los sectores relacionados con la hostelería, el 17,19% del total del empleo afectado, seguida de la distribución comercial, con un 14,05%, las actividades administrativas y servicios auxiliares, con el 13,73%, las actividades profesionales, científicas y técnicas, con el 10,52%, Transportes y almacenamiento, con el 6,09% y la construcción, con el 5,45%.

Los sectores en los que menos impacto está teniendo esta crisis son los de suministros de energía e industrias extractivas, el 0,05%, respectivamente, el suministro de agua, el 0,35%, las actividades inmobiliarias con el 0,97%, las actividades financieras y seguros con el 1,20%, la administración pública, con un 1,85% y los hogares que emplean personal doméstico con el 1,90%.



IMPACTO DEL DESEMPLEO POTENCIAL EN CADA SECTOR

Si la perspectiva desde la que analizamos el impacto es el peso que tiene el empleo afectado por la crisis sobre el empleo total de cada sector, la visión que obtenemos es muy diferente a la anterior.

Los sectores más afectados son: hostelería, el 50,90% del empleo del sector afectado, las actividades artísticas y recreativas, con el 33,20%, las actividades administrativas y de servicios el 30,15%, construcción, con el 28,81%, los transportes, el 27,86%, industria manufacturera, el 27,76%, industrias extractivas, con el 26,57, otros servicios, con el 25,17%, comercio, con el 23,61%, actividades profesionales y científicas, con el 22,84% y suministros de agua, residuos, ..., con el 20,88%

Los sectores menos afectados son suministro de energía, el 3,60%, los hogares con personal doméstico el 7,02%, las actividades financieras y seguros, el 6,39%, la sanidad, el 9,73%, la administración pública, el 11,03%, educación, el 11,86% e información y comunicaciones, el 12,07.

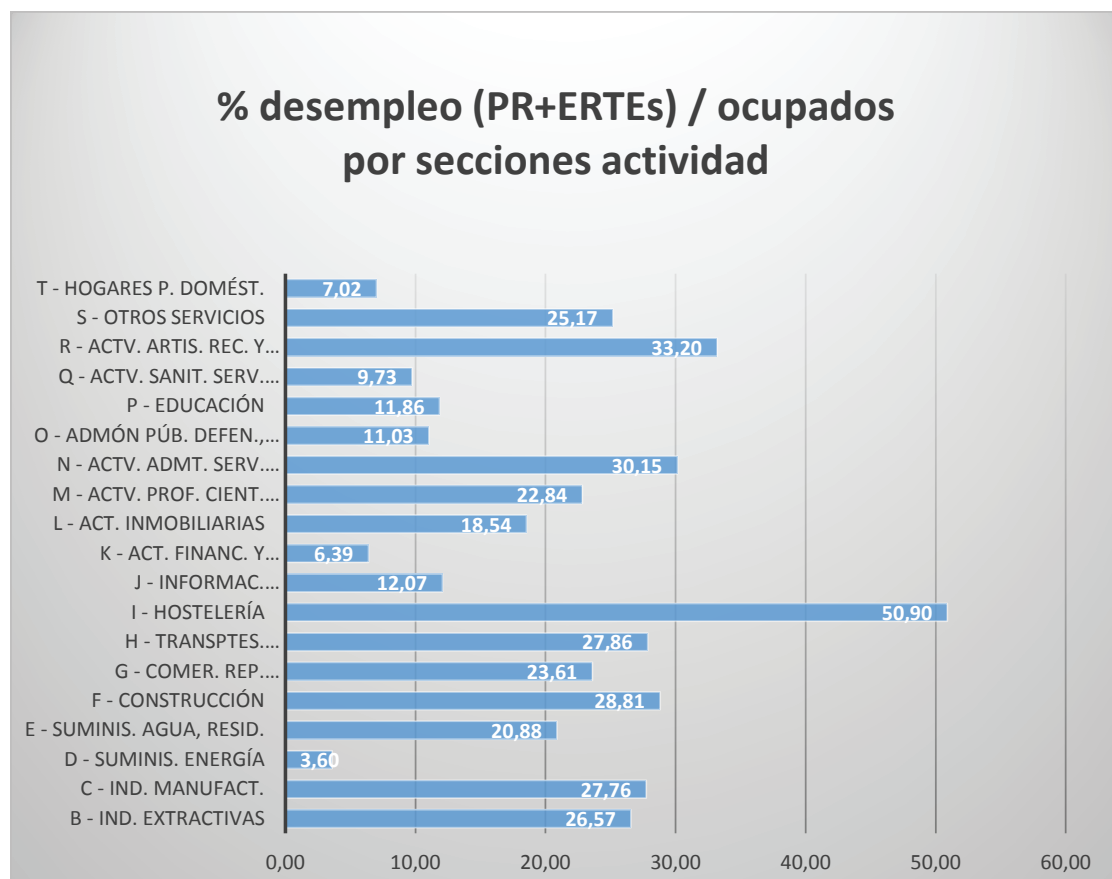

DISTRIBUCIÓN DEL DESEMPLEO POTENCIAL POR SECCIONES Y DIVISIONES DE ACTIVIDAD (CNAE-09)

CIUDAD DE MADRID								
	AFILIADOS RESIDENTES	Paro Registrado y ERTES (MAYO-2020)						% desempleo potencial sobre el empleo en el sector
		PARO REGISTRADO	% PARO REG.	ERTES	% ERTES	PR+ERTES	% PARO REG. + ERTES	
TOTAL	1.469.917	206.575	100,00	130.571	100,00	337.146	100,00	22,94
B - Ind. Extractivas	670	165	0,08	13	0,01	178	0,05	26,57
C - Industria Manufacturera	54.522	7.091	3,43	8.043	6,16	15.134	4,49	27,76
10 Industria de la alimentación	5.323	1.133	0,55	895	0,69	2.028	0,60	38,10
11 Fabricación de bebidas	932	138	0,07	121	0,09	259	0,08	27,79
12 Industria del tabaco	116	42	0,02	1	0,00	43	0,01	37,07
13 Industria textil	693	261	0,13	219	0,17	480	0,14	69,26
14 Confección de prendas de vestir	2.331	482	0,23	417	0,32	899	0,27	38,57
15 Industria del cuero y del calzado	512	100	0,05	117	0,09	217	0,06	42,38
16 Industria de la madera y del corcho, excepto muebles; cestería y espartería	650	181	0,09	135	0,10	316	0,09	48,62
17 Industria del papel	810	143	0,07	64	0,05	207	0,06	25,56
18 Artes gráficas y reproducción de soportes grabados	6.046	1.005	0,49	1.290	0,99	2.295	0,68	37,96
19 Coquerías y refino de petróleo	718	10	0,00	0	0,00	10	0,00	1,39
20 Industria química	1.923	273	0,13	226	0,17	499	0,15	25,95
21 Fabricación de productos farmacéuticos	4.303	220	0,11	67	0,05	287	0,09	6,67
22 Fabricación de productos de caucho y plásticos	1.060	137	0,07	119	0,09	256	0,08	24,15
23 Fabricación de otros productos minerales no metálicos	1.185	115	0,06	196	0,15	311	0,09	26,24
24 Metalurgia; fabricación de productos de hierro, acero y ferroaleaciones	670	137	0,07	113	0,09	250	0,07	37,31
25 Fabricación de productos metálicos, excepto maquinaria y equipo	3.608	537	0,26	456	0,35	993	0,29	27,52
26 Fabricación de productos informáticos, electrónicos y ópticos	3.070	229	0,11	174	0,13	403	0,12	13,13
27 Fabricación de material y equipo eléctrico	1.490	140	0,07	271	0,21	411	0,12	27,58
28 Fabricación de maquinaria y equipo n.c.o.p.	3.862	312	0,15	482	0,37	794	0,24	20,56
29 Fabricación de vehículos de motor, remolques y semirremolques	2.313	212	0,10	1.104	0,85	1.316	0,39	56,90
30 Fabricación de otro material de transporte	5.292	117	0,06	307	0,24	424	0,13	8,01
31 Fabricación de muebles	1.300	243	0,12	210	0,16	453	0,13	34,85
32 Otras industrias manufactureras	2.495	615	0,30	451	0,35	1.066	0,32	42,73
33 Reparación e instalación de maquinaria y equipo	3.820	309	0,15	608	0,47	917	0,27	24,01
D - Suminis. Energía	4.281	102	0,05	52	0,04	154	0,05	3,60
35 Suministro de energía eléctrica, gas, vapor y aire acondicionado	4.281	102	0,05	52	0,04	154	0,05	3,60
E - Suminis. agua, resid.	5.729	1.094	0,53	102	0,08	1.196	0,35	20,88
36 Captación, depuración y distribución de agua	1.720	145	0,07	17	0,01	162	0,05	9,42
37 Recogida y tratamiento de aguas residuales	183	30	0,01	2	0,00	32	0,01	17,49
38 Recogida, tratamiento y eliminación de residuos; valorización	3.786	913	0,44	80	0,06	993	0,29	26,23
39 Actividades de descontaminación y otros servicios de gestión de residuos	40	6	0,00	3	0,00	9	0,00	22,50

CIUDAD DE MADRID								
	AFILIADOS RESIDENTES	Paro Registrado y ERTES (MAYO-2020)						% desempleo potencial sobre el empleo en el sector
		PARO REGISTRADO	% PARO REG.	ERTES	% ERTES	PR+ERTES	% PARO REG. + ERTES	
F - Construcción	63.788	13.714	6,64	4.661	3,57	18.375	5,45	28,81
41 Construcción de edificios	22.481	5.572	2,70	1.796	1,38	7.368	2,19	32,77
42 Ingeniería civil	2.995	652	0,32	140	0,11	792	0,23	26,44
43 Actividades de construcción especializada	38.312	7.490	3,63	2.725	2,09	10.215	3,03	26,66
G - Comer. Rep. Vehículos	200.664	24.491	11,86	22.889	17,53	47.380	14,05	23,61
45 Venta y reparación de vehículos de motor y motocicletas	16.554	1.775	0,86	3.735	2,86	5.510	1,63	33,29
46 Comercio al por mayor e intermediarios del comercio, excepto de vehículos de motor y motocicletas	64.495	6.190	3,00	7.202	5,52	13.392	3,97	20,76
47 Comercio al por menor, excepto de vehículos de motor y motocicletas	119.615	16.526	8,00	11.952	9,15	28.478	8,45	23,81
H - Transp. Almacena.	73.753	8.308	4,02	12.241	9,37	20.549	6,09	27,86
49 Transporte terrestre y por tubería	39.084	3.492	1,69	3.458	2,65	6.950	2,06	17,78
50 Transporte marítimo y por vías navegables interiores	218	1.033	0,50	13	0,01	1.046	0,31	479,82
51 Transporte aéreo	8.246	670	0,32	6.177	4,73	6.847	2,03	83,03
52 Almacenamiento y actividades anexas al transporte	15.689	1.570	0,76	2.353	1,80	3.923	1,16	25,00
53 Actividades postales y de correos	10.516	1.543	0,75	240	0,18	1.783	0,53	16,96
I - Hostelería	113.892	21.986	10,64	35.986	27,56	57.972	17,19	50,90
55 Servicios de alojamiento	11.672	2.133	1,03	6.475	4,96	8.608	2,55	73,75
56 Servicios de comidas y bebidas	102.220	19.853	9,61	29.511	22,60	49.364	14,64	48,29
J - Informac. Comunicac.	118.599	9.304	4,50	5.014	3,84	14.318	4,25	12,07
58 Edición	9.960	877	0,42	900	0,69	1.777	0,53	17,84
59 Actividades cinematográficas, de vídeo y de programas de televisión, grabación de sonido y edición musical	9.009	2.148	1,04	873	0,67	3.021	0,90	33,53
60 Actividades de programación y emisión de radio y televisión	5.700	338	0,16	301	0,23	639	0,19	11,21
61 Telecomunicaciones	17.223	1.183	0,57	240	0,18	1.423	0,42	8,26
62 Programación, consultoría y otras actividades relacionadas con la informática	69.660	3.953	1,91	1.932	1,48	5.885	1,75	8,45
63 Servicios de información	7.047	805	0,39	768	0,59	1.573	0,47	22,32
K - Act. Financ. y Seguros	63.490	3.225	1,56	833	0,64	4.058	1,20	6,39
64 Servicios financieros, excepto seguros y fondos de pensiones	34.831	1.618	0,78	348	0,27	1.966	0,58	5,64
65 Seguros, reaseguros y fondos de pensiones, excepto Seguridad Social obligatoria	13.693	569	0,28	10	0,01	579	0,17	4,23
66 Actividades auxiliares a los servicios financieros y a los seguros	14.966	1.038	0,50	475	0,36	1.513	0,45	10,11

CIUDAD DE MADRID								
	AFILIADOS RESIDENTES	Paro Registrado y ERTES (MAYO-2020)						% desempleo potencial sobre el empleo en el sector
		PARO REGISTRADO	% PARO REG.	ERTES	% ERTES	PR+ERTES	% PARO REG. + ERTES	
L - Act. Inmobiliarias	17.574	1.963	0,95	1.296	0,99	3.259	0,97	18,54
68 Actividades inmobiliarias	17.574	1.963	0,95	1.296	0,99	3.259	0,97	18,54
M - Actv. Prof. Cient. Téc.	155.230	26.682	12,92	8.772	6,72	35.454	10,52	22,84
69 Actividades jurídicas y de contabilidad	41.743	2.684	1,30	1.700	1,30	4.384	1,30	10,50
70 Actividades de las sedes centrales; actividades de consultoría de gestión empresarial	22.443	1.772	0,86	1.280	0,98	3.052	0,91	13,60
71 Servicios técnicos de arquitectura e ingeniería; ensayos y análisis técnicos	35.486	2.658	1,29	1.620	1,24	4.278	1,27	12,06
72 Investigación y desarrollo	12.054	766	0,37	100	0,08	866	0,26	7,18
73 Publicidad y estudios de mercado	24.405	3.727	1,80	2.958	2,27	6.685	1,98	27,39
74 Otras actividades profesionales, científicas y técnicas	17.557	14.946	7,24	1.013	0,78	15.959	4,73	90,90
75 Actividades veterinarias	1.542	129	0,06	101	0,08	230	0,07	14,92
N - Actv. Admt. Serv. Auxil.	153.529	33.322	16,13	12.964	9,93	46.286	13,73	30,15
77 Actividades de alquiler	10.662	1.493	0,72	1.188	0,91	2.681	0,80	25,15
78 Actividades relacionadas con el empleo	15.456	10.773	5,22	630	0,48	11.403	3,38	73,78
79 Actividades de agencias de viajes, operadores turísticos, servicios de reservas y acti. relacionadas	8.804	975	0,47	4.042	3,10	5.017	1,49	56,99
80 Actividades de seguridad e investigación	15.256	1.232	0,60	548	0,42	1.780	0,53	11,67
81 Servicios a edificios y actividades de jardinería	54.914	9.914	4,80	3.135	2,40	13.049	3,87	23,76
82 Actividades administrativas de oficina y otras actividades auxiliares a las empresas	48.437	8.935	4,33	3.421	2,62	12.356	3,66	25,51
O - Admón Púb. Defen., S.S.	56.535	6.209	3,01	25	0,02	6.234	1,85	11,03
84 Administración Pública y defensa; Seguridad Social obligatoria	56.535	6.209	3,01	25	0,02	6.234	1,85	11,03
P - Educación	100.622	6.558	3,17	5.376	4,12	11.934	3,54	11,86
85 Educación	100.622	6.558	3,17	5.376	4,12	11.934	3,54	11,86
Q - Actv. Sanit. Serv. Sociales	120.526	8.410	4,07	3.321	2,54	11.731	3,48	9,73
86 Actividades sanitarias	82.174	2.818	1,36	2.732	2,09	5.550	1,65	6,75
87 Asistencia en establecimientos residenciales	19.029	3.242	1,57	65	0,05	3.307	0,98	17,38
88 Actividades de servicios sociales sin alojamiento	19.323	2.350	1,14	524	0,40	2.874	0,85	14,87
R - Actv. Artis. Rec. y Entr.	29.465	5.030	2,43	4.751	3,64	9.781	2,90	33,20
90 Actividades de creación, artísticas y espectáculos	9.782	1.894	0,92	748	0,57	2.642	0,78	27,01
91 Actividades de bibliotecas, archivos, museos y otras actividades culturales	1.987	764	0,37	181	0,14	945	0,28	47,56
92 Actividades de juegos de azar y apuestas	3.053	358	0,17	1.002	0,77	1.360	0,40	44,55
93 Actividades deportivas, recreativas y de entretenimiento	14.643	2.014	0,97	2.820	2,16	4.834	1,43	33,01

CIUDAD DE MADRID								
	AFILIADOS RESIDENTES	Paro Registrado y ERTES (MAYO-2020)						% desempleo potencial sobre el empleo en el sector
		PARO REGISTRADO	% PARO REG.	ERTES	% ERTES	PR+ERTES	% PARO REG. + ERTES	
S - Otros Servicios	42.363	6.556	3,17	4.107	3,15	10.663	3,16	25,17
94 Actividades asociativas	14.537	1.365	0,66	449	0,34	1.814	0,54	12,48
95 Reparación de ordenadores, efectos personales y artículos de uso doméstico	4.645	379	0,18	454	0,35	833	0,25	17,93
96 Otros servicios personales	23.181	4.812	2,33	3.204	2,45	8.016	2,38	34,58
T - Hogares P. Domést.	91.342	6.393	3,09	18	0,01	6.411	1,90	7,02
97 Actividades de los hogares como empleadores de personal doméstico	91.342	6.339	3,07	18	0,01	6.357	1,89	6,96
		54		0				
U - Organismos extraterritoriales	1.327	145	0,07	13	0,01	158	0,05	11,91
Otros*	2.016	15.827	7,66	94	0,07	15.921		

* Incluye Agricultura, no consta, sin actividad (demandantes primer empleo)

Área de Economía, Innovación y Empleo
Dirección General de Economía.



MADRID