



IMPACTO EN EL EMPLEO DE LA CRISIS GENERADA POR EL COVID-19

JUNIO 2020

Dirección y Coordinación
Ayuntamiento de Madrid
Área de Gobierno de Economía, Innovación y Empleo
Dirección General de Economía
Subdirección General de Análisis Socioeconómico

Equipo de trabajo
David Bustos Tapetado
David Solla Navarro

Edición, Maquetación
Paloma Flores Redondo

Junio 2020

D.L.: GU-360-2004
ISSN: 1698-9686

IMPACTO EN EL EMPLEO DE LA CRISIS GENERADA POR EL COVID-19

JUNIO 2020

IMPACTO EN EL EMPLEO DE LA CRISIS GENERADA POR EL COVID-19

La crisis generada por el impacto del Covid-19, ha sido un shock repentino y profundo sobre la economía- Las medidas adoptadas para la contención de la pandemia, tras la aprobación del RD 463/2020 de 14 de marzo, por el que se declaraba el estado de alarma, implicaban la puesta en marcha de una serie de medidas, desde el confinamiento de la mayoría de la población, hasta la suspensión de las actividades esenciales, que han tenido un impacto directo e inmediato sobre el empleo.

Transcurridos tres meses y medio desde el inicio del confinamiento de la población madrileña y tras el levantamiento del estado de alarma el pasado 22 de junio, es el momento de ir evaluando el impacto de la situación creada por la crisis sanitaria en el mercado de trabajo de nuestra ciudad. Aún es pronto para valorar el impacto en el mercado de trabajo, pues ha pasado poco más de una semana desde el levantamiento del estado de alarma y aún continúan restricciones importantes para que numerosos establecimientos desarrollen su actividad con plena capacidad.

Las estadísticas oficiales sobre el mercado de trabajo, a nivel municipal, no permitían hasta ahora tener un reflejo aproximado del impacto de esta crisis en el empleo, pues parte de las medidas de contención en el ámbito laboral han ido destinadas a evitar una destrucción masiva e inmediata del empleo, utilizando la figura de los Expedientes de Regulación de Temporal de Empleo (ERTEs), al tiempo que, en la práctica, también se limitaba el despido, lo que reducía sobre manera las posibilidades de que una estadística como el Paro Registrado reflejase el impacto real de la crisis.

Recientemente ha empezado a conocerse la magnitud y un cierto detalle de los ERTes, lo que, junto a otras estadísticas sobre el mercado de trabajo, como el Paro Registrado, nos permite tener una visión mucho más realista del comportamiento del empleo en estas circunstancias.

Las fuentes de origen de los datos utilizadas son el Paro Registrado, la Estadística de Demandantes de Empleo y la afiliación a la Seguridad Social

Como era de prever frente a los 35.426 trabajadores que engrosaban las estadísticas de Paro Registrado en los meses de marzo, abril, mayo y junio, al incorporar los datos provenientes de los trabajadores clasificados en situación de ERTes en los demandantes de empleo, se alcanza la cifra de 432.187.

Los trabajadores afectados por ERTes ascienden a 229.543.

De esta forma podemos considerar que el impacto directo que la crisis generada por el Covid-19 en el empleo de nuestra ciudad ha sido de 264.999 puestos de trabajo perdidos o en situación de inactividad temporal desde el mes de marzo.

La reducción del número de trabajadores acogidos a la figura del ERTE en el mes de junio ha sido poco significativa, solo 10.017 trabajadores han salido de los ERTes, lo que es un indicador de que el fin del estado de alarma en nuestra ciudad aún no se ha recogido con vigor en nuestro mercado de trabajo.

En conjunto, el saldo entre paro registrado y ERTes, refleja una disminución en términos mensuales de 9.348 trabajadores “desempleados”. No podemos considerar que los 432.187 trabajadores recogidos en estas dos estadísticas supongan el 100% del empleo afectado, es posible que aún haya trabajadores afectados por ERTes no contabilizados, y sobre todo porque no estamos recogiendo a los trabajadores autónomos afectados por el cese de su actividad. Aun así, la imagen que nos transmiten estos datos permiten trazar una imagen bastante cercana a la realidad del impacto en el empleo de la actual crisis, mostrando la distribución sectorial del “desempleo potencial”, así como el impacto de ese “desempleo potencial” en cada sector.

DISTRIBUCIÓN DEL "DESEMPLEO POTENCIAL" POR SECCIONES Y DIVISIONES DE ACTIVIDAD (CNAE-09)

Estimación del desempleo potencial (PR+ERTes)								
	Ciudad de Madrid							
	Afiliados SS residentes (2020)	Paro Reg. y Exp. Regulación Temporal de Empleo (junio-2020)						% desempleo potencial sobre el empleo en el sector
		PR	% PR	ERTes	% ERTes	PR+ERTes	% PR+ERTes	
B - Ind. Extractivas	670	157	0,08	22	0,01	179	0,04	26,72
C - Ind. Manufact.	54.522	7.112	3,51	12.420	5,41	19.532	4,52	35,82
D - Suminis. Energía	4.281	106	0,05	37	0,02	143	0,03	3,34
E - Suminis. agua, resid.	5.729	1.118	0,55	232	0,10	1.350	0,31	23,56
F - Construcción	63.788	13.869	6,84	11.563	5,04	25.432	5,88	39,87
G - Comer. Rep. Vehículos	200.664	24.040	11,86	45.809	19,96	69.849	16,16	34,81
H - Transptes. Almacena.	73.753	8.486	4,19	15.718	6,85	24.204	5,60	32,82
I - Hostelería	113.892	22.131	10,92	59.248	25,81	81.379	18,83	71,45
J - Informac. Comunicac.	118.599	9.597	4,74	8.650	3,77	18.247	4,22	15,39
K - Act. Financ. y Seguros	63.490	3.278	1,62	1.284	0,56	4.562	1,06	7,19
L - Act. Inmobiliarias	17.574	1.897	0,94	2.320	1,01	4.217	0,98	24,00
M - Actv. Prof. Cient. Téc.	155.230	25.558	12,61	15.216	6,63	40.774	9,43	26,27
N - Actv. Admt. Serv. Auxil.	153.529	33.152	16,36	21.251	9,26	54.403	12,59	35,43
O - Admón Púb. Defen., S.S.	56.535	5.983	2,95	38	0,02	6.021	1,39	10,65
P - Educación	100.622	6.635	3,27	11.746	5,12	18.381	4,25	18,27
Q - Actv. Sanit. Serv. Sociales	120.526	8.677	4,28	7.612	3,32	16.289	3,77	13,51
R - Actv. Artis. Rec. y Entr.	29.465	5.240	2,59	8.688	3,78	13.928	3,22	47,27
S - Otros Servicios	42.363	6.309	3,11	7.456	3,25	13.765	3,18	32,49
T - Hogares P. Domést.	91.342	5.566	2,75	28	0,01	5.594	1,29	6,12
U - Organismos extraterritoriales	1.327	158	0,08	51	0,02	209	0,05	15,75
Otros*	2.016	13.575	6,70	154	0,07	13.729	3,18	
TOTAL	1.469.917	202.644	100,00	229.543	100,00	432.187	100,00	29,40

* Incluye Agricultura, son consta, sin actividad (demandante primer empleo)

DISTRIBUCIÓN SECTORIAL DEL “DESEMPLEO POTENCIAL”

Desde la perspectiva de la distribución sectorial del empleo, el mayor impacto se concentra en los sectores relacionados con la hostelería, el 18,83% del total del empleo afectado, seguida de la distribución comercial, con un 16,16%, las actividades administrativas y servicios auxiliares, con el 12,59%, las actividades profesionales, científicas y técnicas, con el 9,43, la construcción, con el 5,88% y Transportes y almacenamiento, con el 5,60%.

Los sectores en los que menos impacto está teniendo esta crisis son los de suministros de energía, el 0,03%, industrias extractivas, el 0,04%, el suministro de agua, el 0,31%, las actividades inmobiliarias con el 0,98%, las actividades financieras y seguros con el 1,06%, los hogares que emplean personal doméstico, con el 1,29% y la administración pública, con un 1,39%.



IMPACTO DEL "DESEMPLEO POTENCIAL" EN CADA SECTOR

Si la perspectiva desde la que analizamos el impacto es el peso que tiene el empleo afectado por la crisis sobre el empleo total de cada sector, la visión que obtenemos es muy diferente a la anterior.

Los sectores más afectados son: hostelería, el 71,45% del empleo del sector afectado, las actividades artísticas y recreativas, con el 47,27%, construcción, con el 39,87%, industria manufacturera, el 35,82%, las actividades administrativas y de servicios, el 35,43%, la distribución comercial, el 34,81%, los transportes, el 32,82%, , otros servicios, con el 32,49%.

Los sectores menos afectados son suministro de energía, el 3,34%, los hogares con personal doméstico el 6,12%, las actividades financieras y seguros, el 7,19% y la administración pública, el 10,65%.

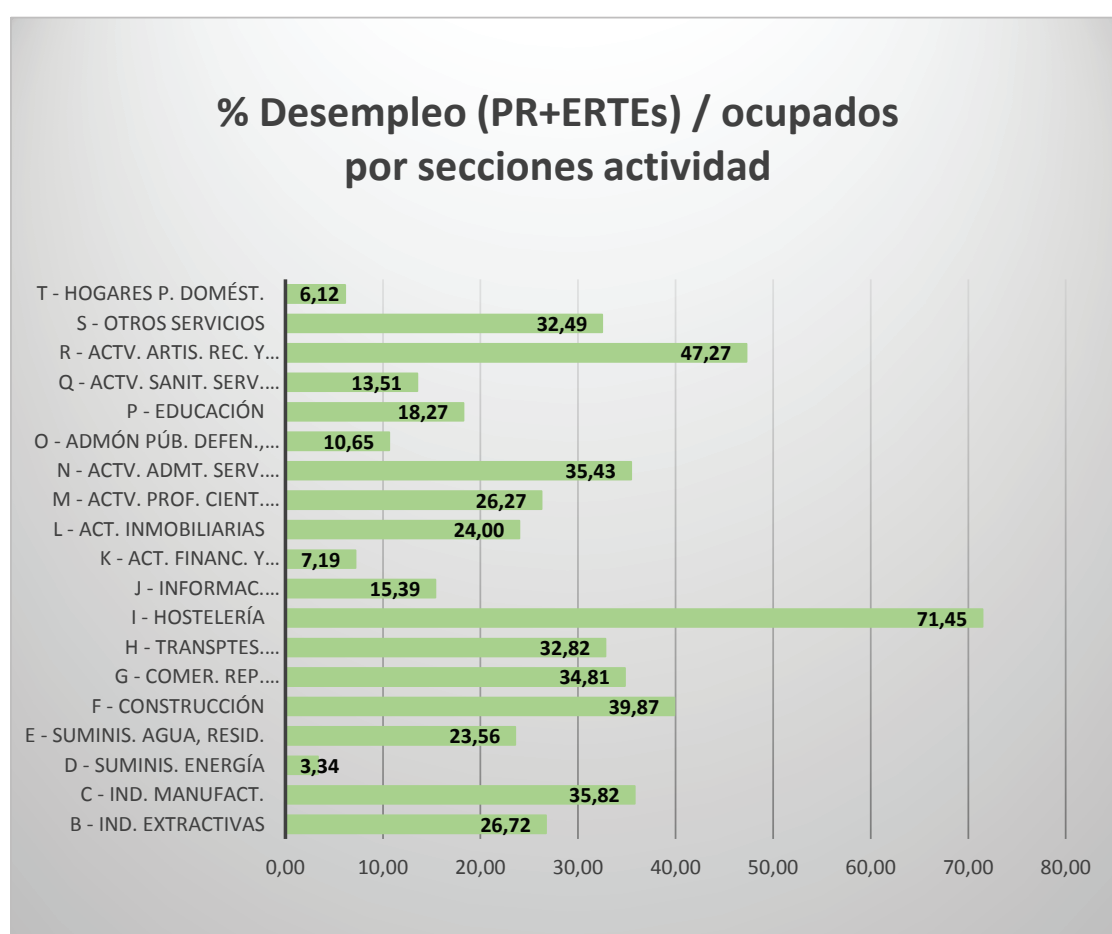

DISTRIBUCIÓN DEL "DESEMPLEO POTENCIAL" POR SECCIONES Y DIVISIONES DE ACTIVIDAD (CNAE-09)

CIUDAD DE MADRID								
	AFILIADOS RESIDENTES	Paro Registrado y ERTES (MAYO-2020)						% desempleo potencial sobre el empleo en el sector
		PARO REGISTRADO	% PARO REG.	ERTES	% ERTES	PR+ERTES	% PARO REG. + ERTES	
TOTAL	1.469.917	202.644	100,00	229.543	100,00	432.187	100,00	29,40
B - Ind. Extractivas	670	157	0,08	22	0,01	179	0,04	26,72
C - Industria Manufacturera	54.522	7.112	3,51	12.420	5,41	19.532	4,52	35,82
10 Industria de la alimentación	5.323	1.137	0,56	1.587	0,69	2.724	0,63	51,17
11 Fabricación de bebidas	932	153	0,08	230	0,10	383	0,09	41,09
12 Industria del tabaco	116	44	0,02	1	0,00	45	0,01	38,79
13 Industria textil	693	261	0,13	315	0,14	576	0,13	83,12
14 Confección de prendas de vestir	2.331	468	0,23	632	0,28	1.100	0,25	47,19
15 Industria del cuero y del calzado	512	100	0,05	201	0,09	301	0,07	58,79
16 Industria de la madera y del corcho, excepto muebles; cestería y espartería	650	190	0,09	203	0,09	393	0,09	60,46
17 Industria del papel	810	149	0,07	89	0,04	238	0,06	29,38
18 Artes gráficas y reproducción de soportes grabados	6.046	989	0,49	1.719	0,75	2.708	0,63	44,79
19 Coquerías y refino de petróleo	718	10	0,00	0	0,00	10	0,00	1,39
20 Industria química	1.923	256	0,13	262	0,11	518	0,12	26,94
21 Fabricación de productos farmacéuticos	4.303	200	0,10	78	0,03	278	0,06	6,46
22 Fabricación de productos de caucho y plásticos	1.060	144	0,07	309	0,13	453	0,10	42,74
23 Fabricación de otros productos minerales no metálicos	1.185	140	0,07	381	0,17	521	0,12	43,97
24 Metalurgia; fabricación de productos de hierro, acero y ferroaleaciones	670	149	0,07	235	0,10	384	0,09	57,31
25 Fabricación de productos metálicos, excepto maquinaria y equipo	3.608	545	0,27	813	0,35	1.358	0,31	37,64
26 Fabricación de productos informáticos, electrónicos y ópticos	3.070	220	0,11	233	0,10	453	0,10	14,76
27 Fabricación de material y equipo eléctrico	1.490	135	0,07	491	0,21	626	0,14	42,01
28 Fabricación de maquinaria y equipo n.c.o.p.	3.862	294	0,15	645	0,28	939	0,22	24,31
29 Fabricación de vehículos de motor, remolques y semirremolques	2.313	232	0,11	949	0,41	1.181	0,27	51,06
30 Fabricación de otro material de transporte	5.292	111	0,05	411	0,18	522	0,12	9,86
31 Fabricación de muebles	1.300	248	0,12	559	0,24	807	0,19	62,08
32 Otras industrias manufactureras	2.495	604	0,30	1.116	0,49	1.720	0,40	68,94
33 Reparación e instalación de maquinaria y equipo	3.820	333	0,16	961	0,42	1.294	0,30	33,87
D - Suminis. Energía	4.281	106	0,05	37	0,02	143	0,03	3,34
35 Suministro de energía eléctrica, gas, vapor y aire acondicionado	4.281	106	0,05	37	0,02	143	0,03	3,34
E - Suminis. agua, resid.	5.729	1.118	0,55	232	0,10	1.350	0,31	23,56
36 Captación, depuración y distribución de agua	1.720	144	0,07	29	0,01	173	0,04	10,06
37 Recogida y tratamiento de aguas residuales	183	26	0,01	32	0,01	58	0,01	31,69
38 Recogida, tratamiento y eliminación de residuos; valoriza	3.786	942	0,46	164	0,07	1.106	0,26	29,21
39 Actividades de descontaminación y otros servicios de gestión de residuos	40	6	0,00	7	0,00	13	0,00	32,50

CIUDAD DE MADRID								
	AFILIADOS RESIDENTES	Paro Registrado y ERTES (MAYO-2020)						% desempleo potencial sobre el empleo en el sector
		PARO REGISTRADO	% PARO REG.	ERTES	% ERTES	PR+ERTES	% PARO REG. + ERTES	
F - Construcción	63.788	13.869	6,84	11.563	5,04	25.432	5,88	39,87
41 Construcción de edificios	22.481	5.621	2,77	5.168	2,25	10.789	2,50	47,99
42 Ingeniería civil	2.995	645	0,32	329	0,14	974	0,23	32,52
43 Actividades de construcción especializada	38.312	7.603	3,75	6.066	2,64	13.669	3,16	35,68
G - Comer. Rep. Vehículos	200.664	24.040	11,86	45.809	19,96	69.849	16,16	34,81
45 Venta y reparación de vehículos de motor y motocicletas	16.554	1.843	0,91	8.187	3,57	10.030	2,32	60,59
46 Comercio al por mayor e intermediarios del comercio, exc	64.495	6.174	3,05	13.323	5,80	19.497	4,51	30,23
47 Comercio al por menor, excepto de vehículos de motor y	119.615	16.023	7,91	24.299	10,59	40.322	9,33	33,71
H - Transp. Almacena.	73.753	8.486	4,19	15.718	6,85	24.204	5,60	32,82
49 Transporte terrestre y por tubería	39.084	3.707	1,83	6.274	2,73	9.981	2,31	25,54
50 Transporte marítimo y por vías navegables interiores	218	1.020	0,50	16	0,01	1.036	0,24	475,23
51 Transporte aéreo	8.246	710	0,35	5.596	2,44	6.306	1,46	76,47
52 Almacenamiento y actividades anexas al transporte	15.689	1.473	0,73	3.353	1,46	4.826	1,12	30,76
53 Actividades postales y de correos	10.516	1.576	0,78	479	0,21	2.055	0,48	19,54
I - Hostelería	113.892	22.131	10,92	59.248	25,81	81.379	18,83	71,45
55 Servicios de alojamiento	11.672	2.334	1,15	7.873	3,43	10.207	2,36	87,45
56 Servicios de comidas y bebidas	102.220	19.797	9,77	51.375	22,38	71.172	16,47	69,63
J - Informac. Comunicac.	118.599	9.597	4,74	8.650	3,77	18.247	4,22	15,39
58 Edición	9.960	856	0,42	2.004	0,87	2.860	0,66	28,71
59 Actividades cinematográficas, de vídeo y de programas de televisión, grabación de sonido y edición musical	9.009	2.608	1,29	1.702	0,74	4.310	1,00	47,84
60 Actividades de programación y emisión de radio y televisión	5.700	333	0,16	400	0,17	733	0,17	12,86
61 Telecomunicaciones	17.223	1.147	0,57	462	0,20	1.609	0,37	9,34
62 Programación, consultoría y otras actividades relacionadas con la informática	69.660	3.888	1,92	2.917	1,27	6.805	1,57	9,77
63 Servicios de información	7.047	765	0,38	1.165	0,51	1.930	0,45	27,39
K - Act. Financ. y Seguros	63.490	3.278	1,62	1.284	0,56	4.562	1,06	7,19
64 Servicios financieros, excepto seguros y fondos de pensiones	34.831	1.674	0,83	401	0,17	2.075	0,48	5,96
65 Seguros, reaseguros y fondos de pensiones, excepto Seguridad Social obligatoria	13.693	580	0,29	62	0,03	642	0,15	4,69
66 Actividades auxiliares a los servicios financieros y a los seguros	14.966	1.024	0,51	821	0,36	1.845	0,43	12,33
L - Act. Inmobiliarias	17.574	1.897	0,94	2.320	1,01	4.217	0,98	24,00
68 Actividades inmobiliarias	17.574	1.897	0,94	2.320	1,01	4.217	0,98	24,00

CIUDAD DE MADRID								
	AFILIADOS RESIDENTES	Paro Registrado y ERTES (MAYO-2020)						% desempleo potencial sobre el empleo en el sector
		PARO REGISTRADO	% PARO REG.	ERTES	% ERTES	PR+ERTES	% PARO REG. + ERTES	
M - Actv. Prof. Cient. Téc.	155.230	25.558	12,61	15.216	6,63	40.774	9,43	26,27
69 Actividades jurídicas y de contabilidad	41.743	2.546	1,26	3.176	1,38	5.722	1,32	13,71
70 Actividades de las sedes centrales; actividades de consultoría de gestión empresarial	22.443	1.788	0,88	2.050	0,89	3.838	0,89	17,10
71 Servicios técnicos de arquitectura e ingeniería; ensayos y análisis técnicos	35.486	2.454	1,21	3.257	1,42	5.711	1,32	16,09
72 Investigación y desarrollo	12.054	772	0,38	200	0,09	972	0,22	8,06
73 Publicidad y estudios de mercado	24.405	3.712	1,83	4.822	2,10	8.534	1,97	34,97
74 Otras actividades profesionales, científicas y técnicas	17.557	14.162	6,99	1.518	0,66	15.680	3,63	89,31
75 Actividades veterinarias	1.542	124	0,06	193	0,08	317	0,07	20,56
N - Actv. Admt. Serv. Auxil.	153.529	33.152	16,36	21.251	9,26	54.403	12,59	35,43
77 Actividades de alquiler	10.662	1.520	0,75	1.949	0,85	3.469	0,80	32,54
78 Actividades relacionadas con el empleo	15.456	11.175	5,51	949	0,41	12.124	2,81	78,44
79 Actividades de agencias de viajes, operadores turísticos, servicios de reservas y acti. relacionadas	8.804	909	0,45	5.151	2,24	6.060	1,40	68,83
80 Actividades de seguridad e investigación	15.256	1.205	0,59	1.409	0,61	2.614	0,60	17,13
81 Servicios a edificios y actividades de jardinería	54.914	9.810	4,84	5.830	2,54	15.640	3,62	28,48
82 Actividades administrativas de oficina y otras actividades auxiliares a las empresas	48.437	8.533	4,21	5.963	2,60	14.496	3,35	29,93
O - Admón. Púb. Defen., S.S.	56.535	5.983	2,95	38	0,02	6.021	1,39	10,65
84 Administración Pública y defensa; Seguridad Social obligatoria	56.535	5.983	2,95	38	0,02	6.021	1,39	10,65
P - Educación	100.622	6.635	3,27	11.746	5,12	18.381	4,25	18,27
85 Educación	100.622	6.635	3,27	11.746	5,12	18.381	4,25	18,27
Q - Actv. Sanit. Serv. Sociales	120.526	8.677	4,28	7.612	3,32	16.289	3,77	13,51
86 Actividades sanitarias	82.174	2.952	1,46	5.379	2,34	8.331	1,93	10,14
87 Asistencia en establecimientos residenciales	19.029	3.339	1,65	128	0,06	3.467	0,80	18,22
88 Actividades de servicios sociales sin alojamiento	19.323	2.386	1,18	2.105	0,92	4.491	1,04	23,24
R - Actv. Artis. Rec. y Entr.	29.465	5.240	2,59	8.688	3,78	13.928	3,22	47,27
90 Actividades de creación, artísticas y espectáculos	9.782	2.098	1,04	1.127	0,49	3.225	0,75	32,97
91 Actividades de bibliotecas, archivos, museos y otras actividades culturales	1.987	807	0,40	285	0,12	1.092	0,25	54,96
92 Actividades de juegos de azar y apuestas	3.053	401	0,20	1.840	0,80	2.241	0,52	73,40
93 Actividades deportivas, recreativas y de entretenimiento	14.643	1.934	0,95	5.436	2,37	7.370	1,71	50,33

CIUDAD DE MADRID								
	AFILIADOS RESIDENTES	Paro Registrado y ERTES (MAYO-2020)						% desempleo potencial sobre el empleo en el sector
		PARO REGISTRADO	% PARO REG.	ERTES	% ERTES	PR+ERTES	% PARO REG. + ERTES	
S - Otros Servicios	42.363	6.309	3,11	7.456	3,25	13.765	3,18	32,49
94 Actividades asociativas	14.537	1.361	0,67	793	0,35	2.154	0,50	14,82
95 Reparación de ordenadores, efectos personales y artículos de uso doméstico	4.645	393	0,19	1.047	0,46	1.440	0,33	31,00
96 Otros servicios personales	23.181	4.555	2,25	5.616	2,45	10.171	2,35	43,88
T - Hogares P. Domést.	91.342	5.566	2,75	28	0,01	5.594	1,29	6,12
97 Actividades de los hogares como empleadores de personal doméstico	91.342	5.566	2,75	28	0,01	5.594	1,29	6,12
U - Organismos extraterritoriales	1.327	158	0,08	51	0,02	209	0,05	15,75
Otros*	2.016	13.575	6,70	154	0,07	13.729		

* Incluye Agricultura, no consta, sin actividad (demandantes primer empleo)



Área de Economía, Innovación y Empleo
Dirección General de Economía.



MADRID