

# B

ESTUDIO DE  
**CONSUMO**  
DE LA CIUDAD DE MADRID



# 1

**COYUNTURA DE CONSUMO**

# 1

## COYUNTURA DE CONSUMO Contexto General del Consumo: Internacional - EE.UU.-

Consumer Confidence Index –The Conference Board-

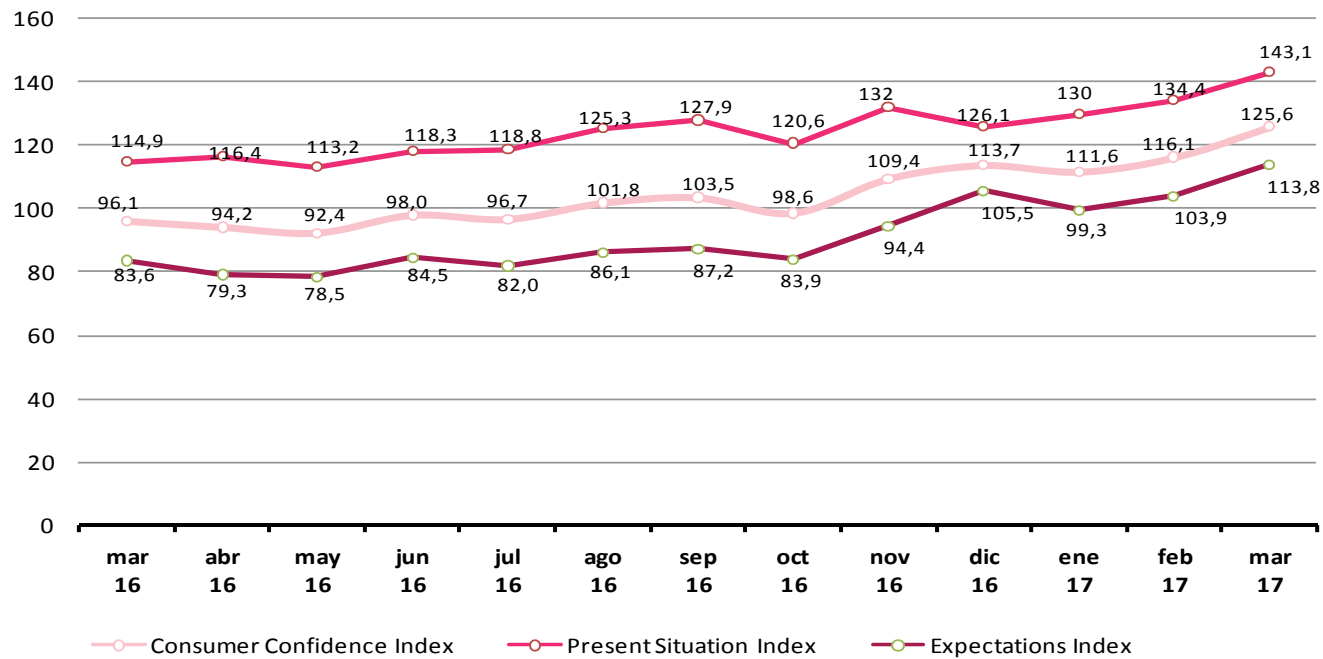

Fuente: The Conference Board Consumer Confidence Index

# 1

## COYUNTURA DE CONSUMO

### Contexto General del Consumo: Internacional - EE.UU.-

Serie del Index of Consumer Sentiment (Univ. Michigan)

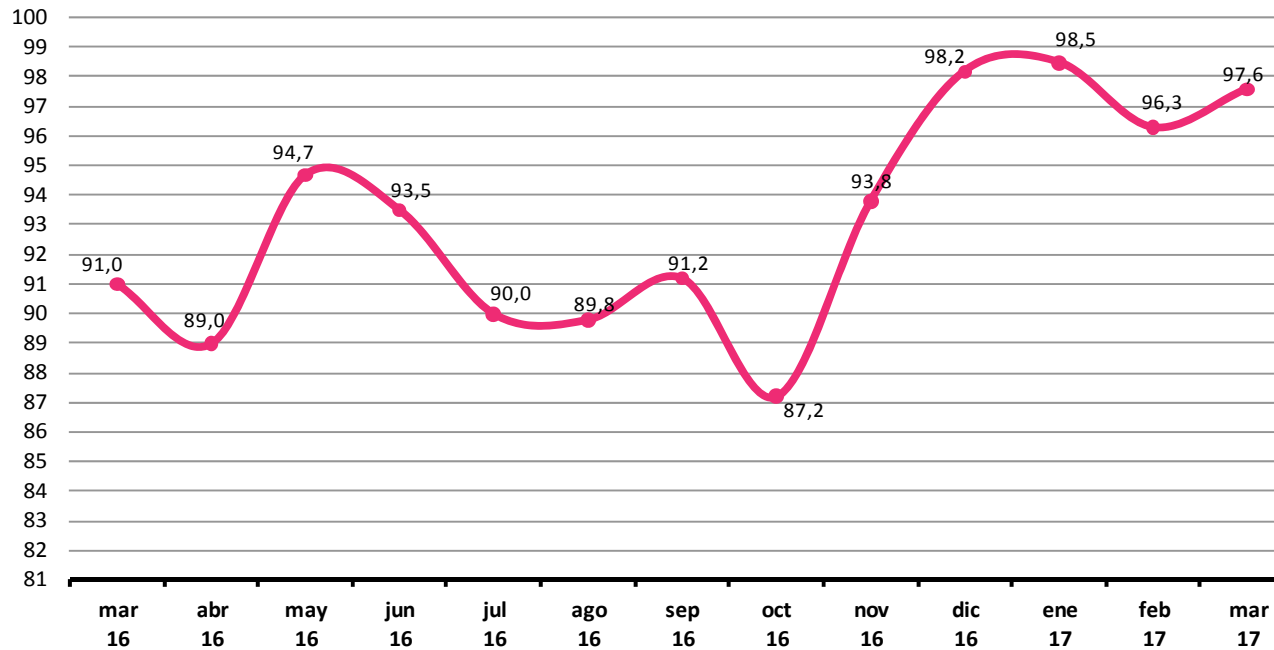

Fuente: Index of Consumer Sentiment (Universidad de Michigan)

# 1

## COYUNTURA DE CONSUMO

### Contexto General del Consumo: Internacional - Europa-

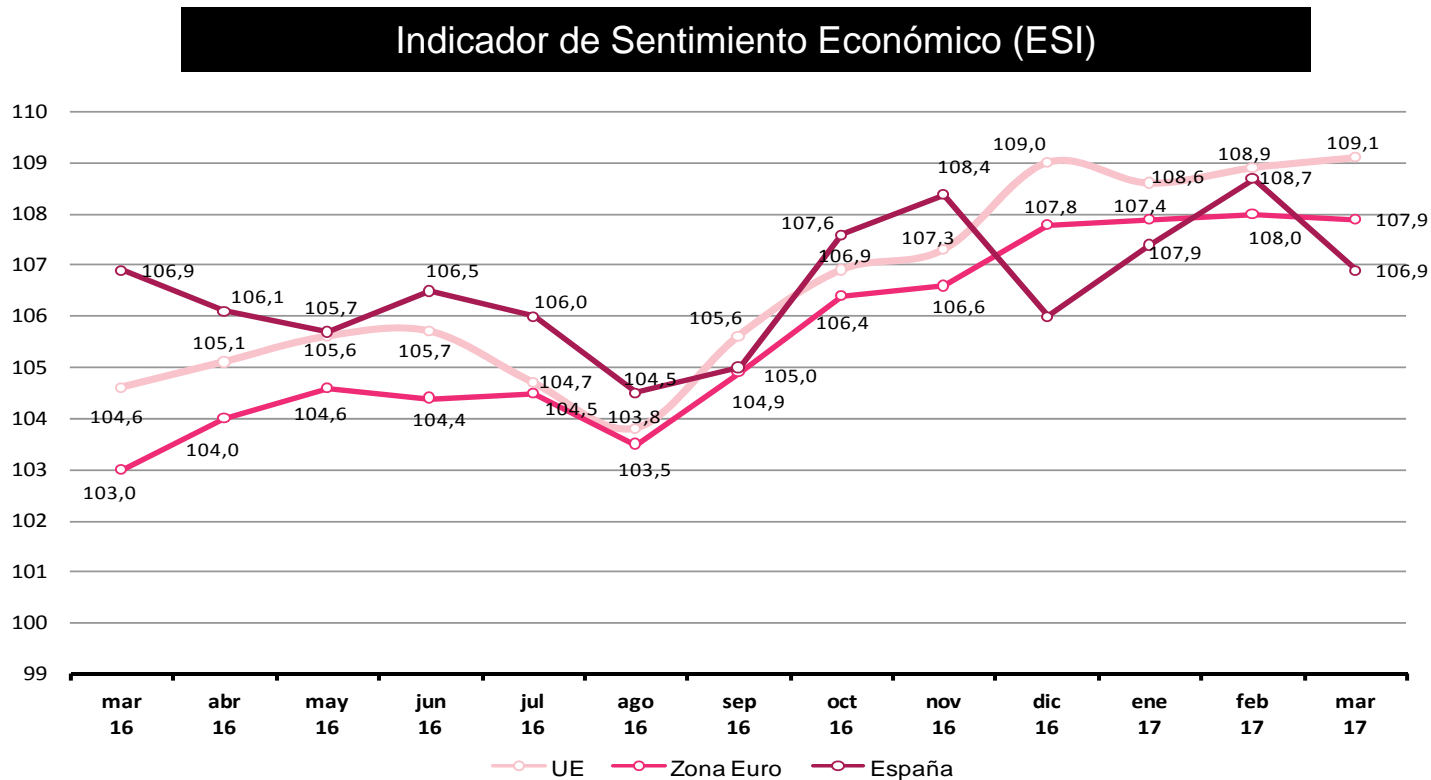

Fuente: European Commission: Directorate-General for Economic and Financial Affairs. Business and Consumer Surveys Results.

# 1

## COYUNTURA DE CONSUMO Contexto General del Consumo: España

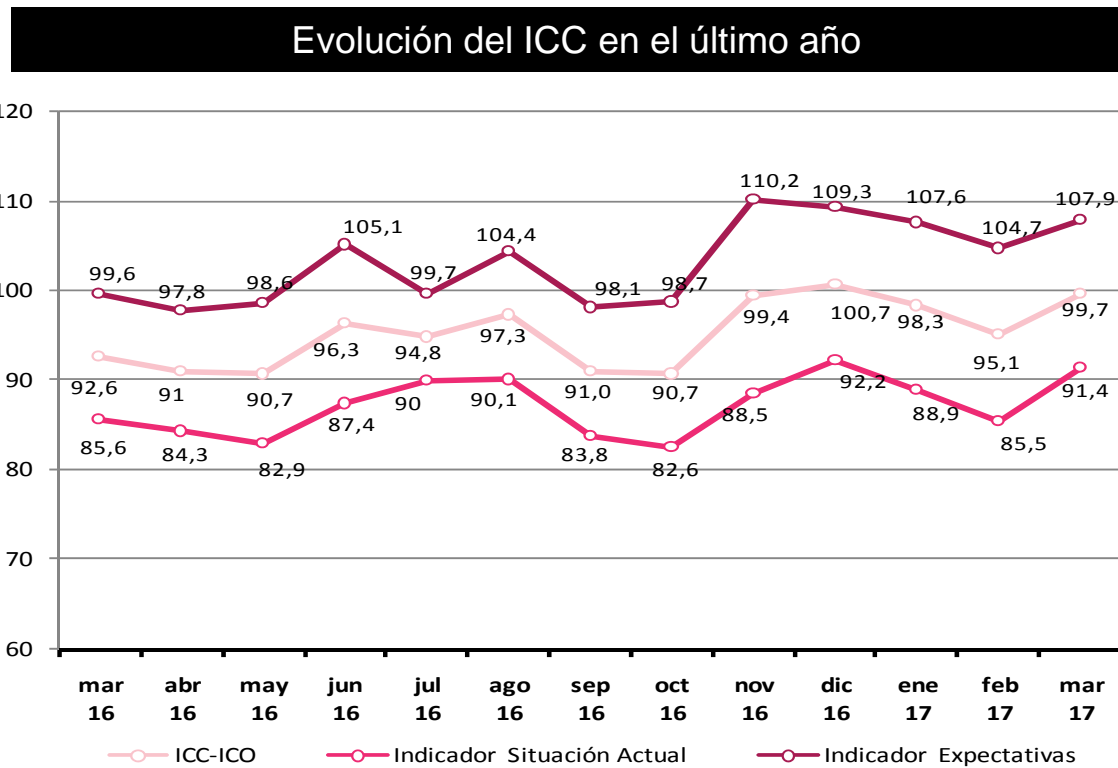

Fuente: Centro de Investigaciones Sociológicas. Indicador de Confianza del Consumidor

# **CONFIANZA DEL CONSUMIDOR MADRILEÑO**

# 1

## COYUNTURA DE CONSUMO Confianza del Consumidor Madrileño

Evolución del Índice de Confianza del Consumidor Madrileño

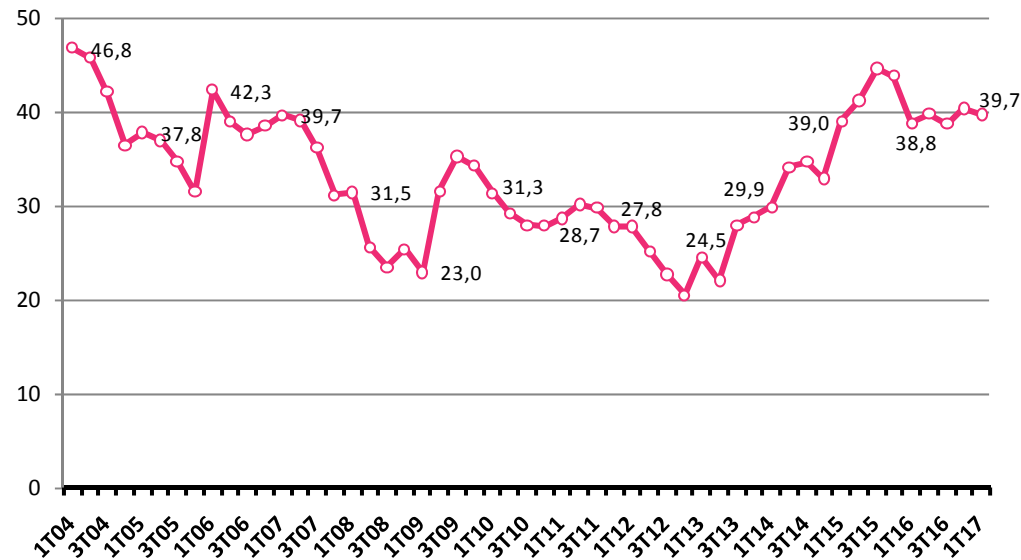



# 1

## COYUNTURA DE CONSUMO Confianza del Consumidor Madrileño

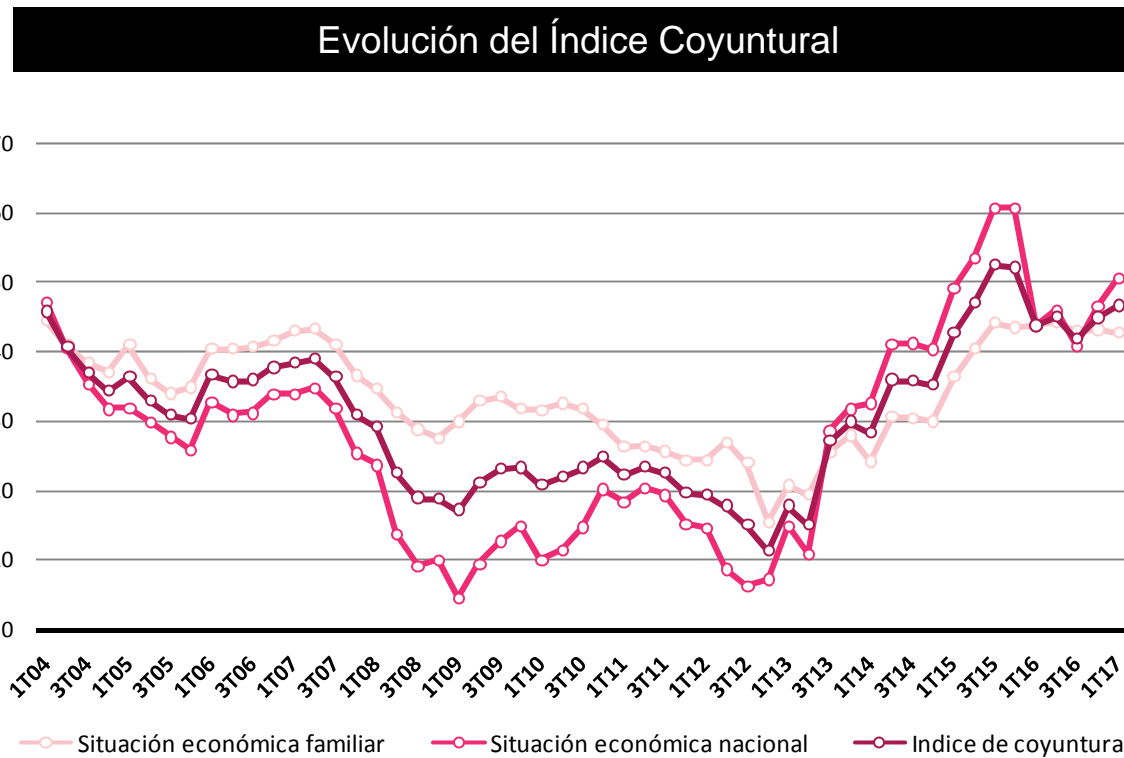

# 1

## COYUNTURA DE CONSUMO Confianza del Consumidor Madrileño

Evolución de la valoración de la situación económica familiar respecto a hace un año

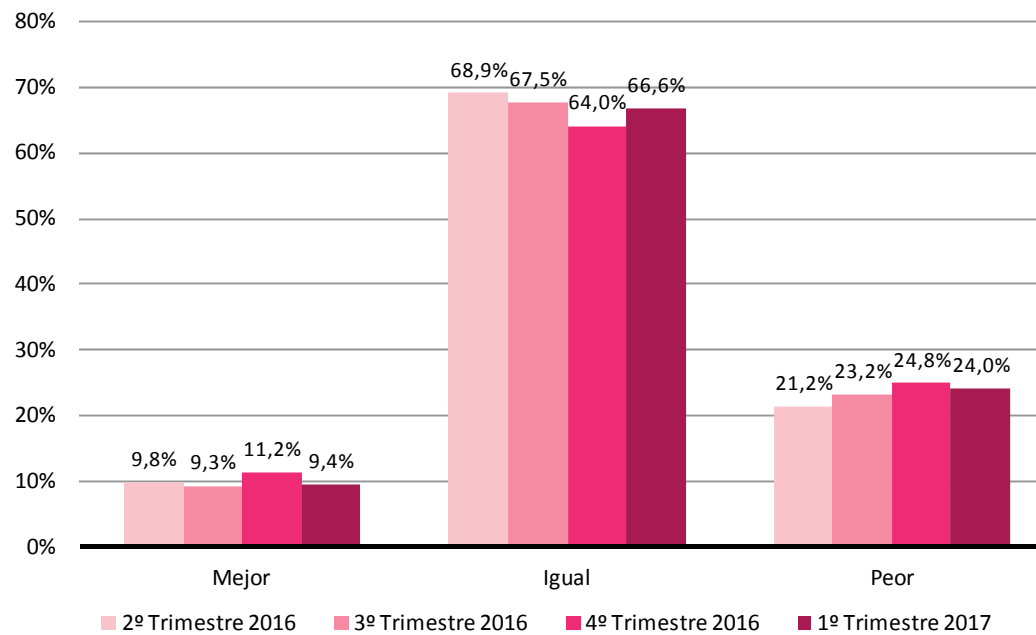

# 1

## COYUNTURA DE CONSUMO Confianza del Consumidor Madrileño

Evolución de la valoración de la situación económica nacional respecto a hace un año

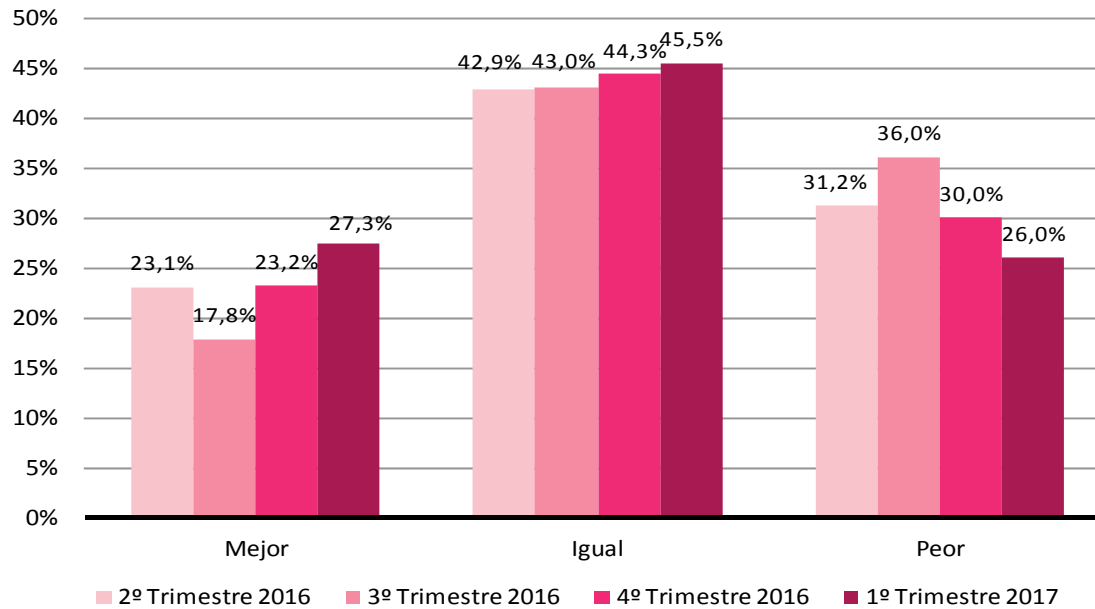

# 1

## COYUNTURA DE CONSUMO Confianza del Consumidor Madrileño

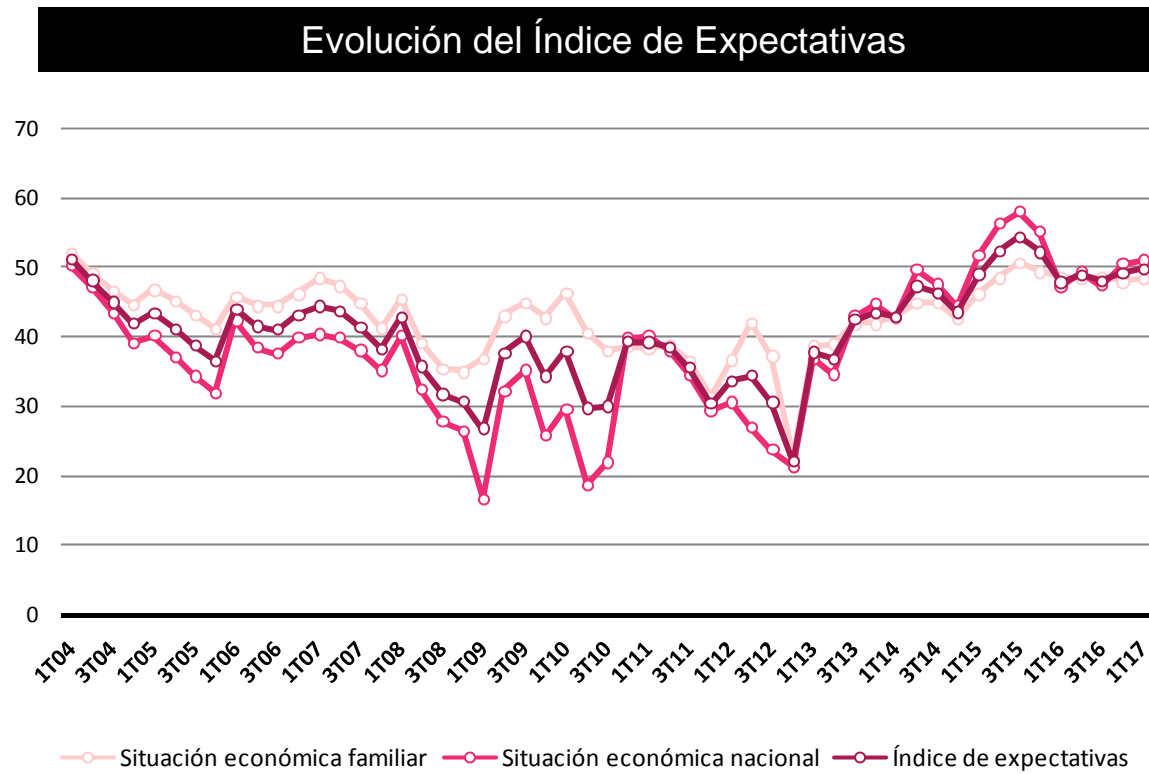

# 1

## COYUNTURA DE CONSUMO Confianza del Consumidor Madrileño

Evolución de la valoración de las expectativas de la situación económica familiar

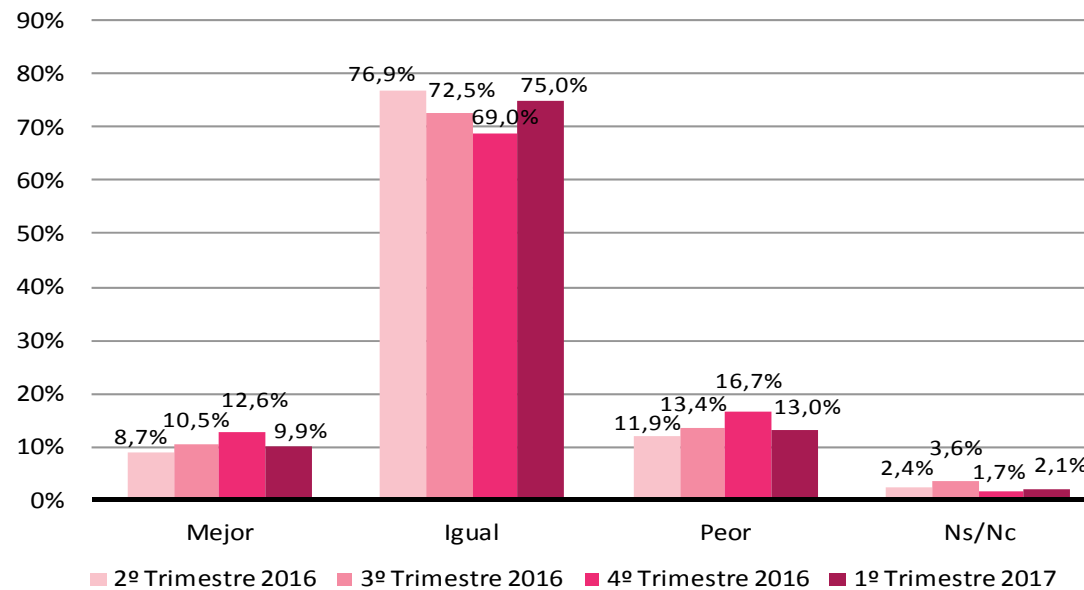

# 1

## COYUNTURA DE CONSUMO Confianza del Consumidor Madrileño

Evolución de la valoración de las expectativas de la situación económica nacional

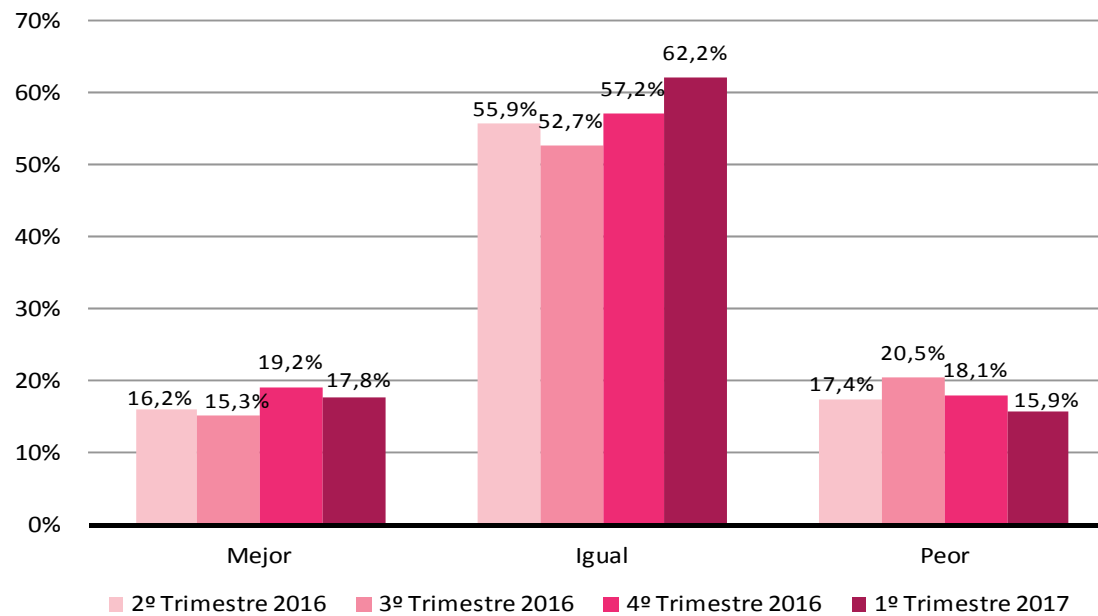

# 1

## COYUNTURA DE CONSUMO Confianza del Consumidor Madrileño

Evolución Índice sobre el momento actual para hacer grandes compras domésticas

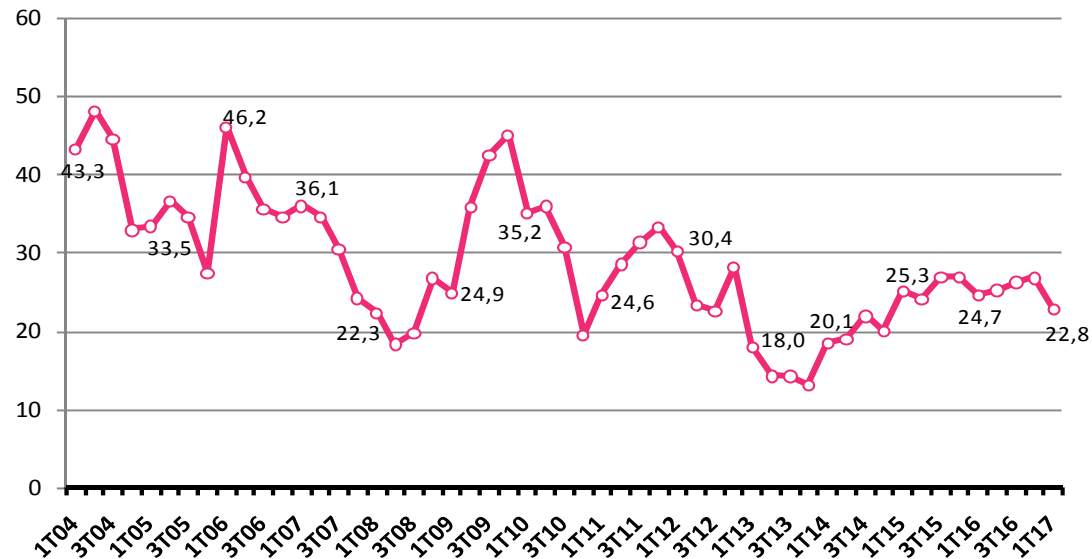

# 1

## COYUNTURA DE CONSUMO Confianza del Consumidor Madrileño

Evolución de la valoración del momento actual para hacer grandes compras domésticas

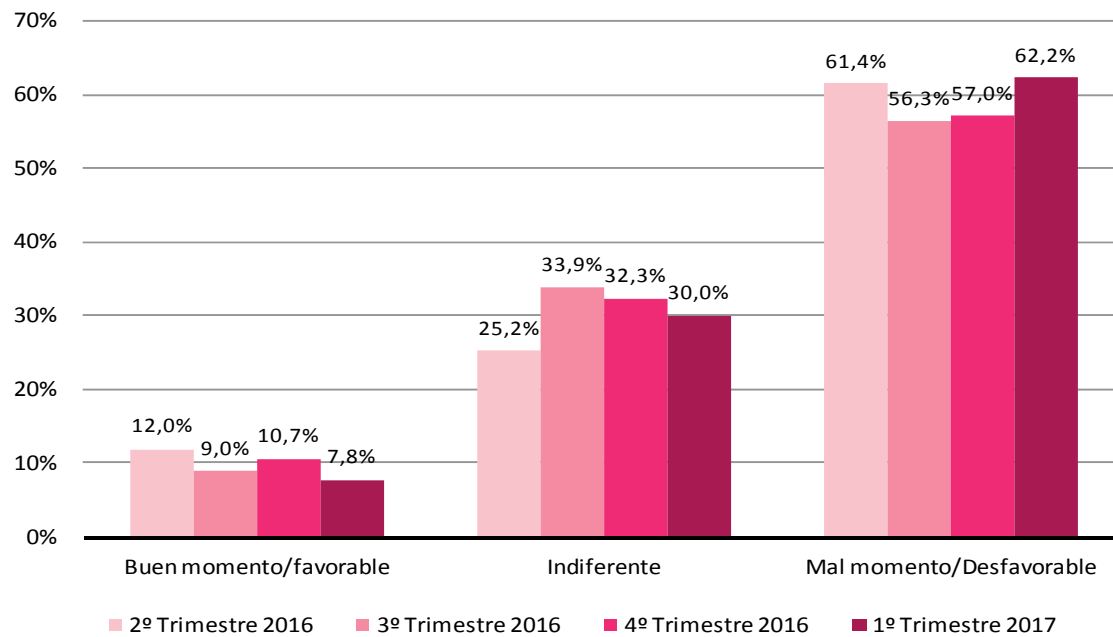



# 1

## COYUNTURA DE CONSUMO Confianza del Consumidor Madrileño

### Valoración facilidad para llegar a final del mes

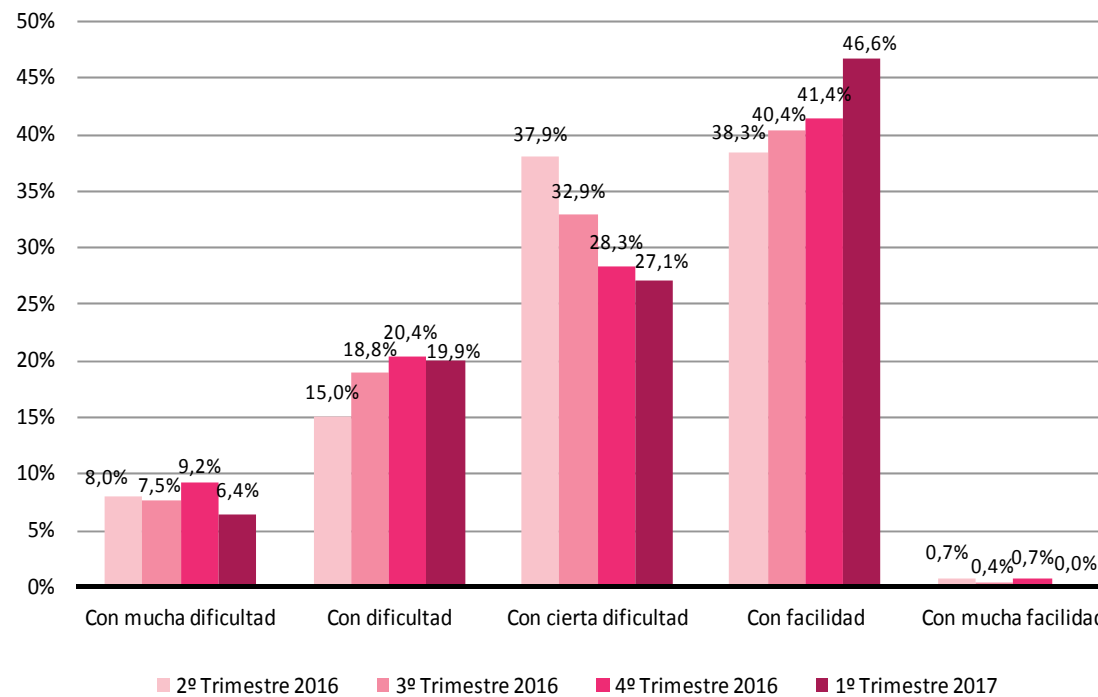

# 1

## COYUNTURA DE CONSUMO Confianza del Consumidor Madrileño

Ahorro de los hogares

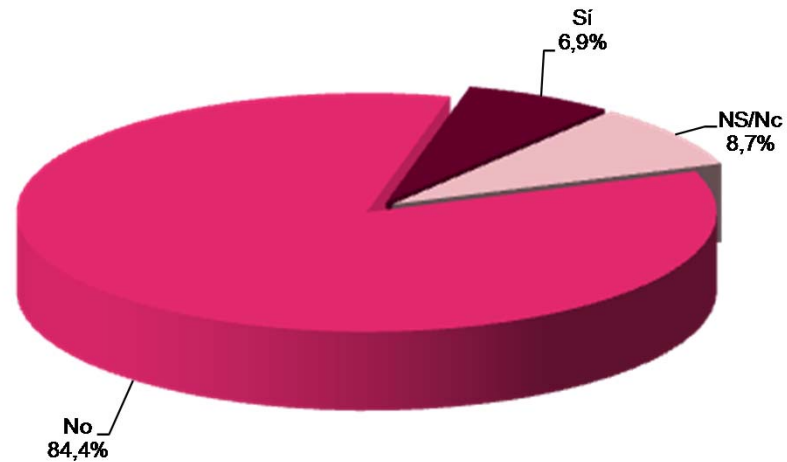

# 1

## COYUNTURA DE CONSUMO Confianza del Consumidor Madrileño

Porcentaje de ahorro sobre los ingresos

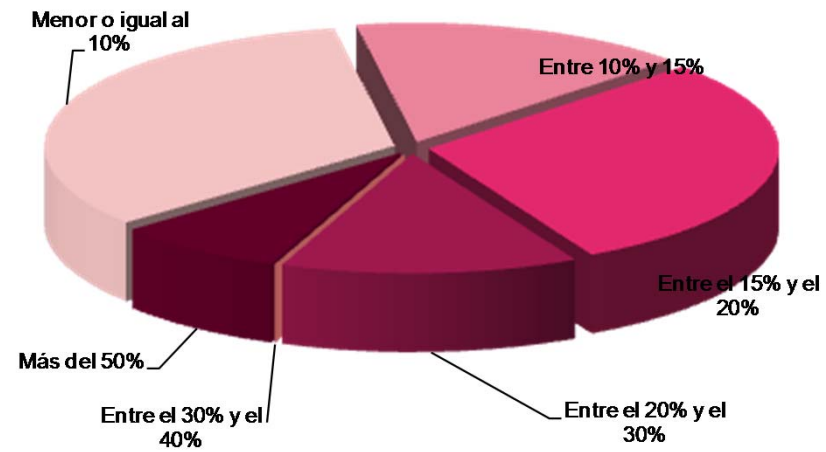

# 1

## COYUNTURA DE CONSUMO Confianza del Consumidor Madrileño

### Porcentaje de ahorro sobre los ingresos

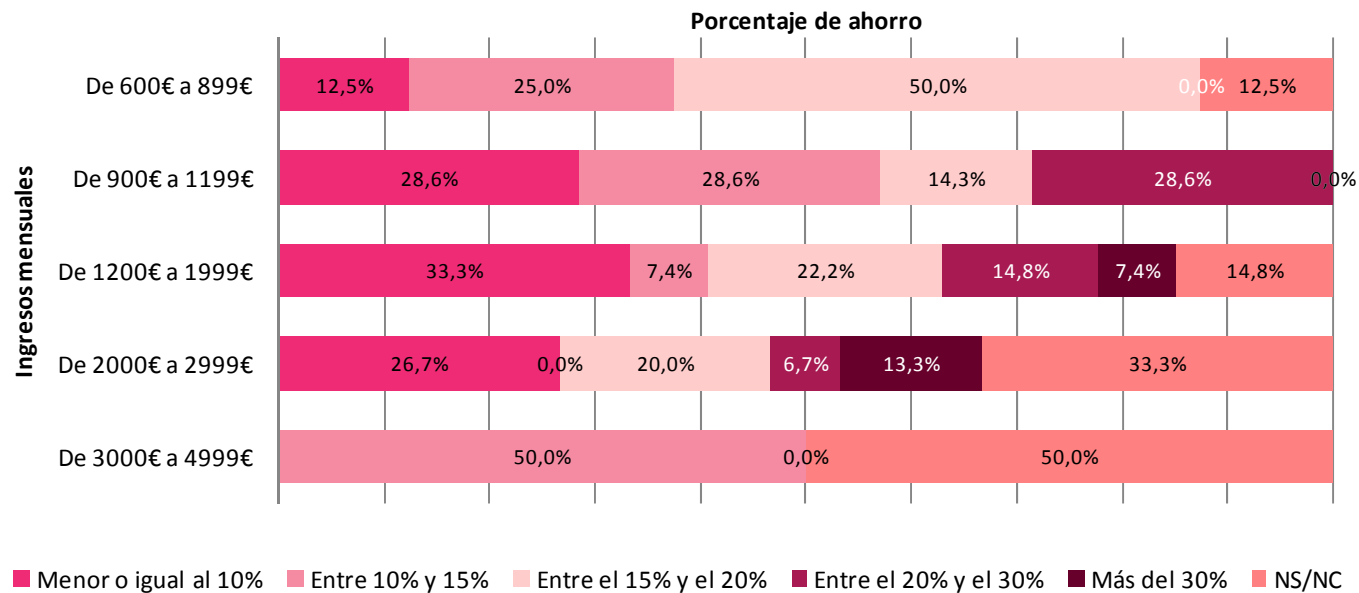

# 2

## ENERGÍA EN LA VIVIENDA

# 2 ENERGIA

## Tipos de energías con los que cuenta la vivienda

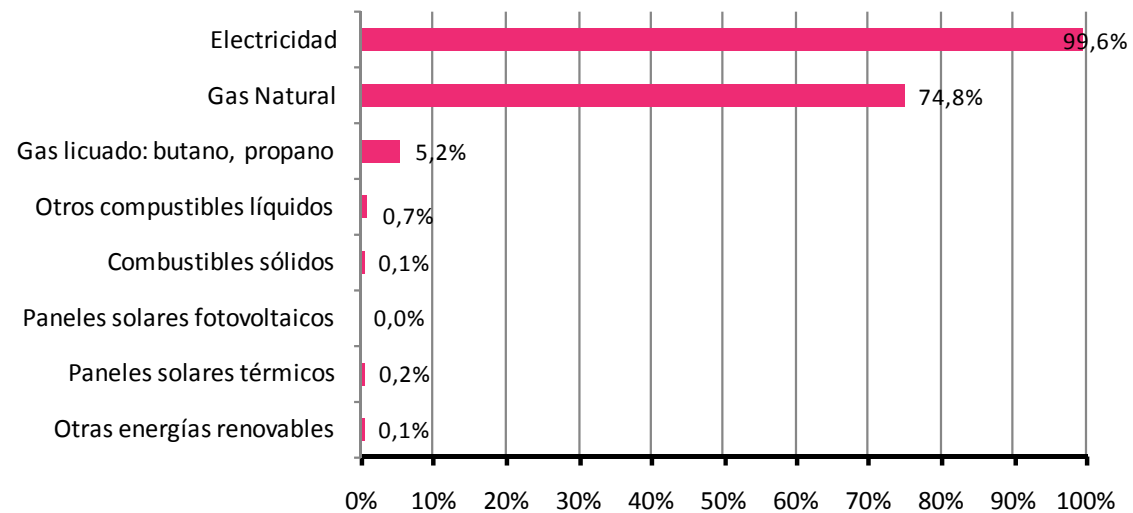

# 2 ENERGIA

Distribución de los principales tipos de energías con los que cuenta la vivienda según nivel de ingresos por persona

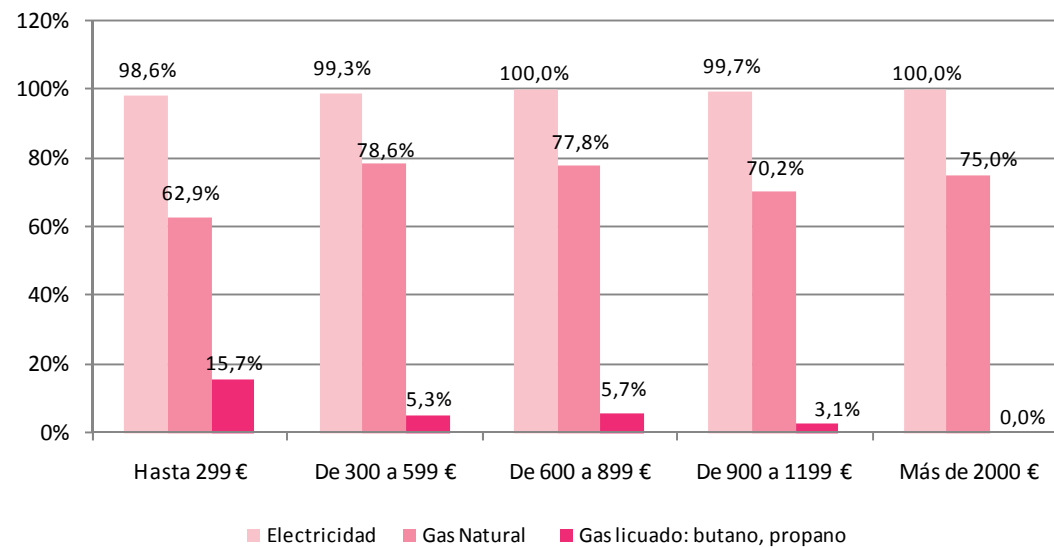

# 2 ENERGIA

## Gasto medio mensual de los hogares en cada tipo de energía

Gasto Medio Mensual del Hogar en Energías = 122,77 €

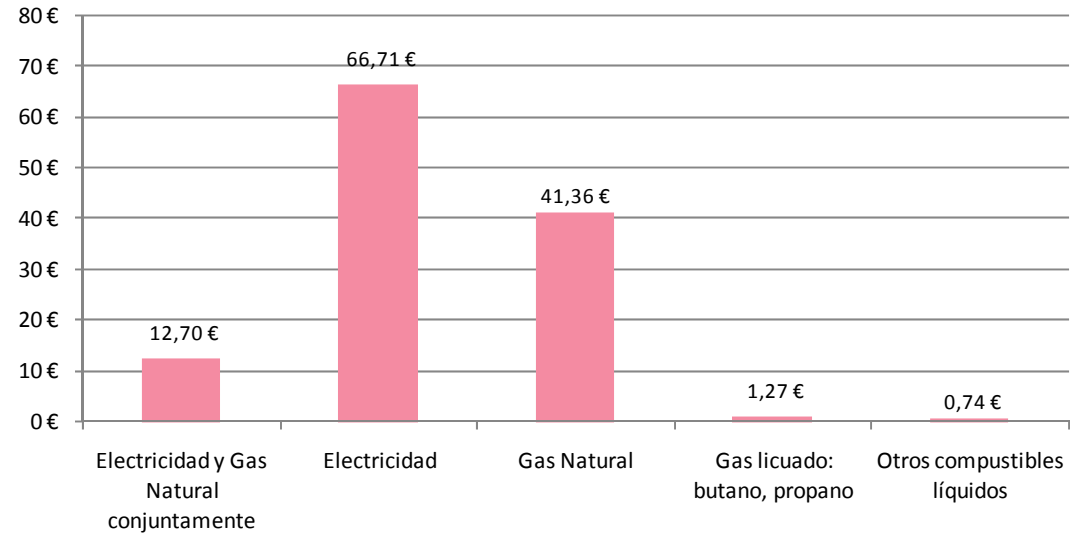



# 2 ENERGIA

Distribución del gasto medio mensual del hogar entre los diferentes tipos de energías

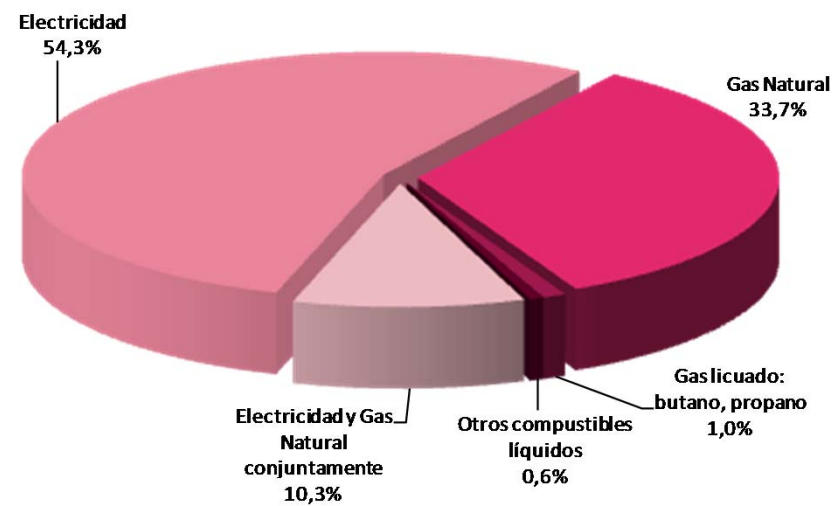

# 2 ENERGIA

Proporción que representa el gasto medio mensual por tipo de energía sobre los ingresos mensuales del hogar

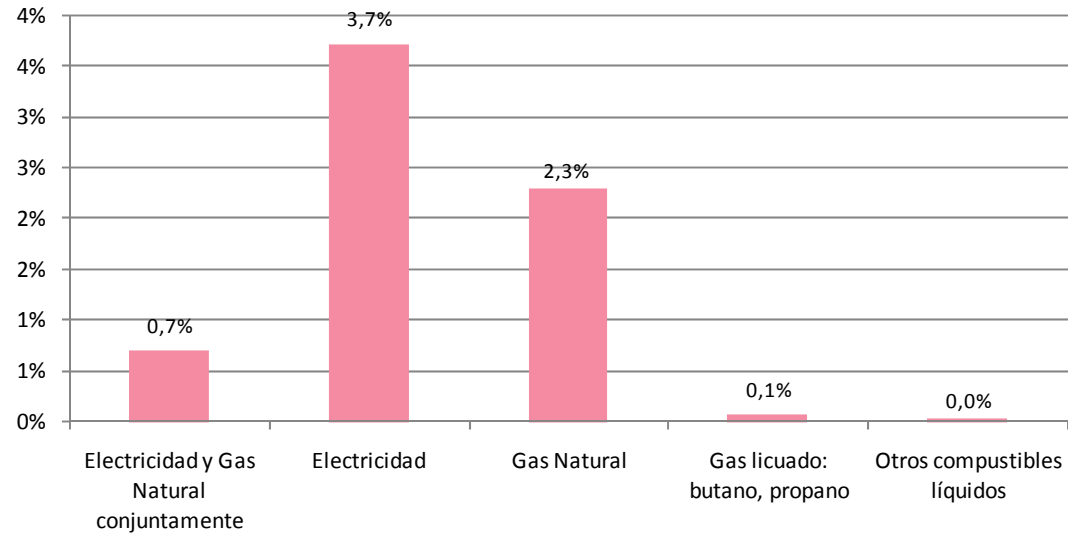

# 2 ENERGIA

Distribución de los hogares que han cambiado de proveedor de energía en el último año

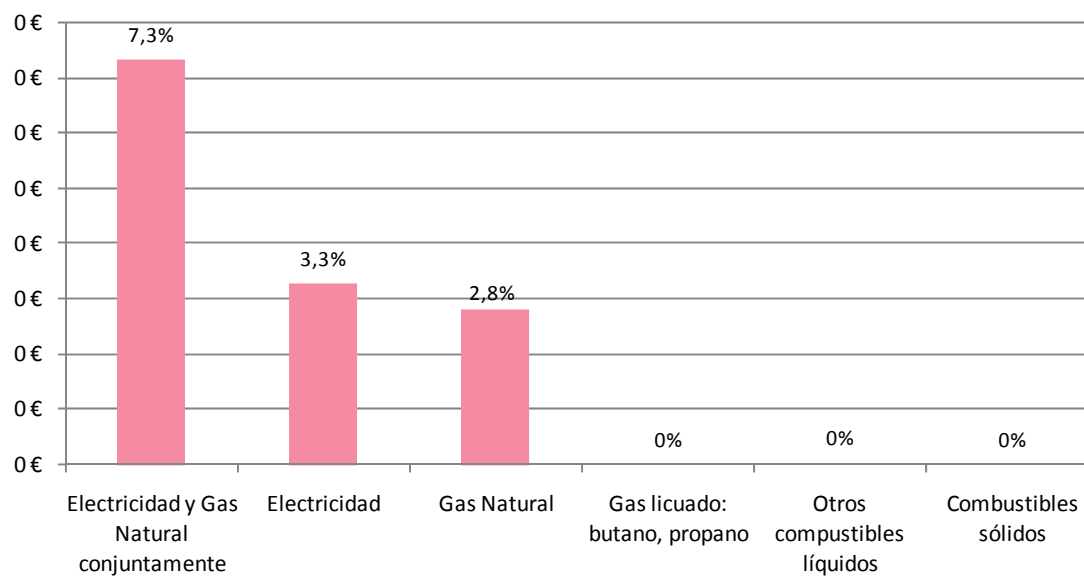

# 2 ENERGIA

Carga que supone para el hogar el gasto en energía

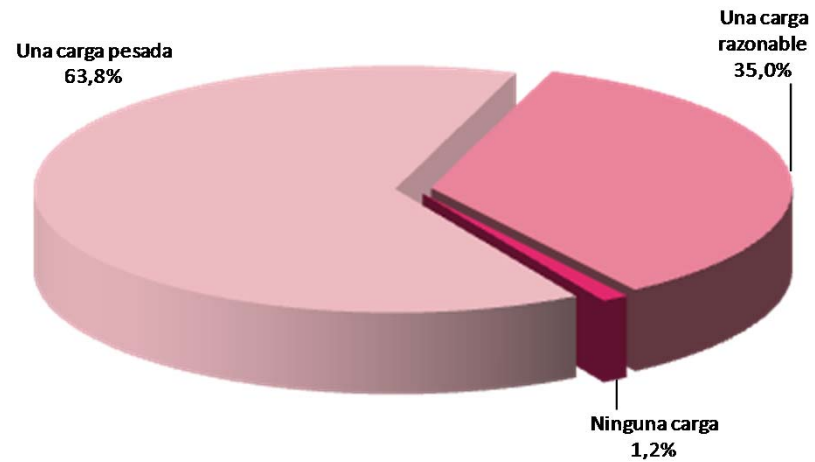

# 2 ENERGIA

Distribución de los hogares en cuanto a retrasos en el pago de recibos de electricidad, gas u otros combustibles

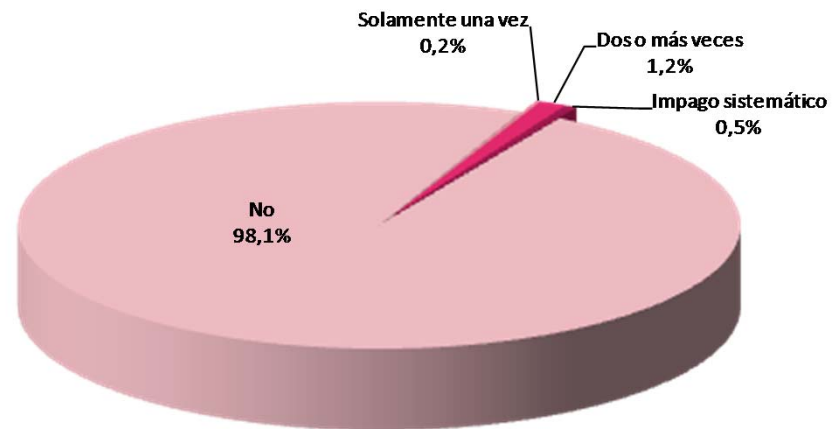

# 2 ENERGIA

## Tipo de tarifa eléctrica en el hogar

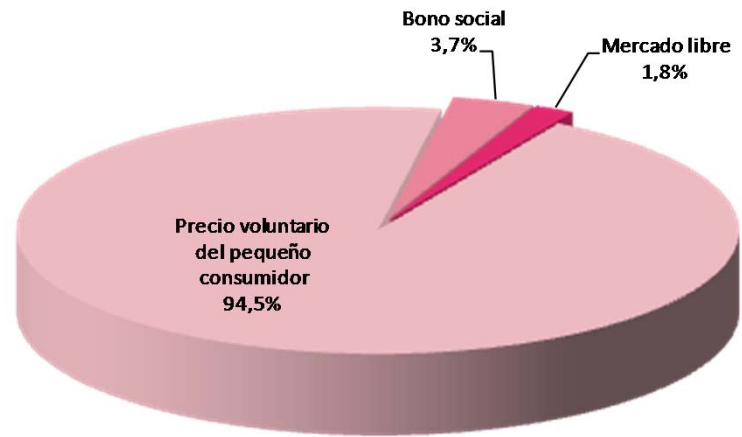

# 2 ENERGIA

Distribución de los hogares con tarifa por discriminación horaria y tarifa plana

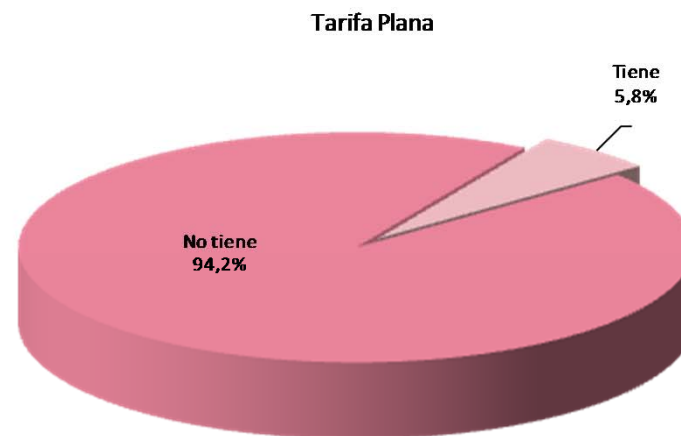
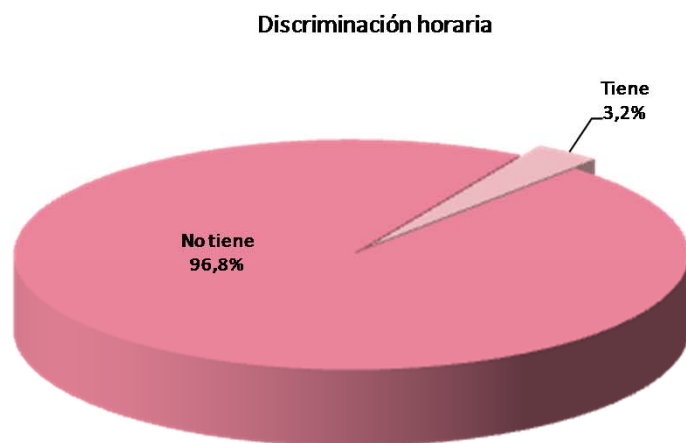

# 2 ENERGIA

Distribución de los hogares de acuerdo a la potencia eléctrica contratada

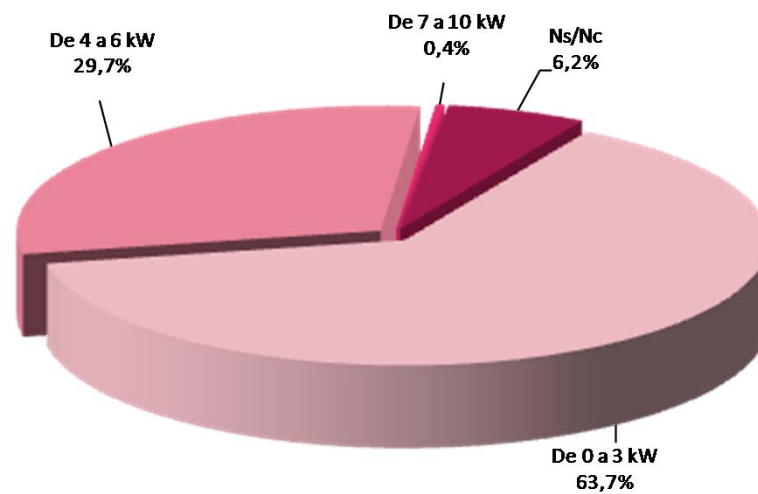



# 2 ENERGIA

Distribución de los hogares de acuerdo a la posibilidad de mantener una temperatura adecuada en los meses más fríos

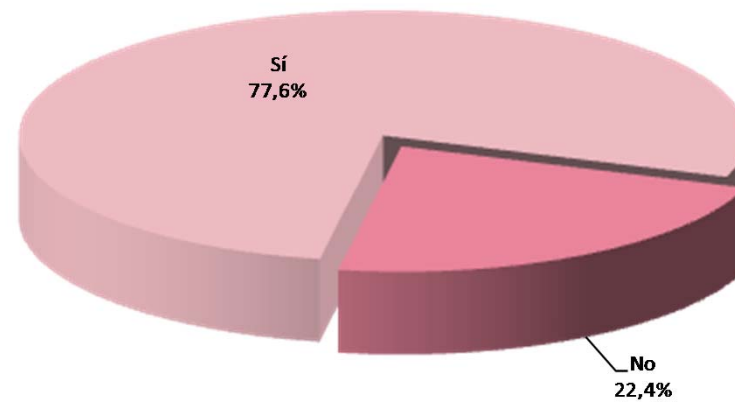

# 2 ENERGIA

Proporción de los hogares que pueden permitirse mantener una temperatura adecuada en los meses más fríos según nivel de ingresos del hogar

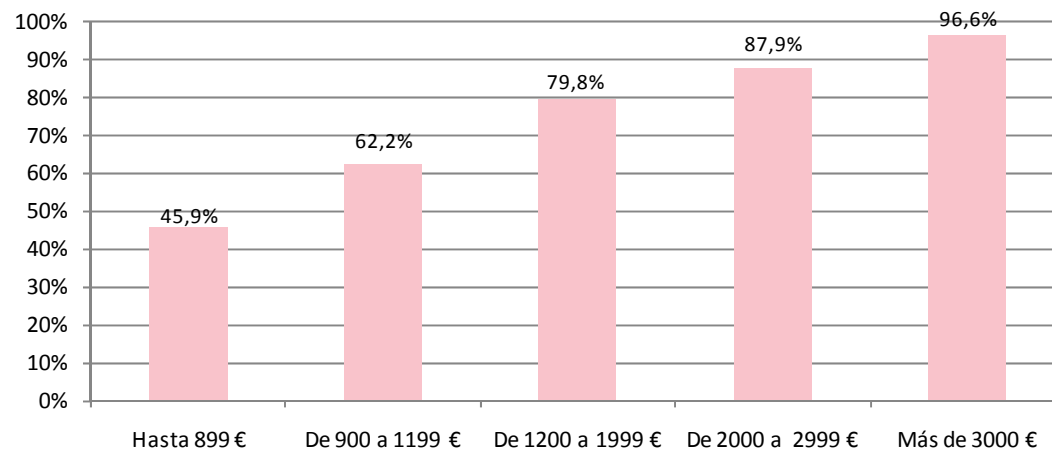

# 2 ENERGIA

Proporción de los hogares que pueden permitirse mantener una temperatura adecuada en los meses más fríos según zona

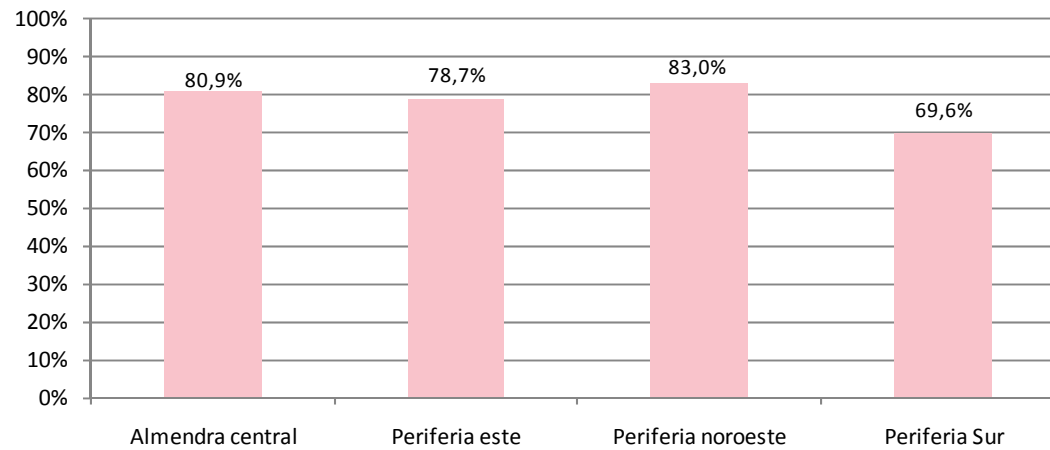

# 2 ENERGIA

Disponibilidad de sistema de aire acondicionado en el hogar

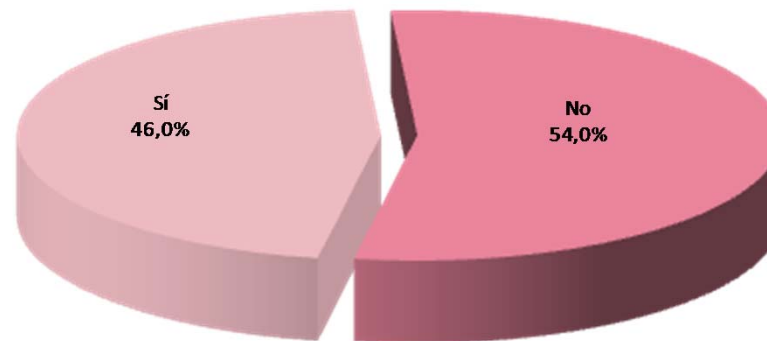

# 2 ENERGIA

Disponibilidad de sistema de aire acondicionado en el hogar según nivel de ingresos en el hogar

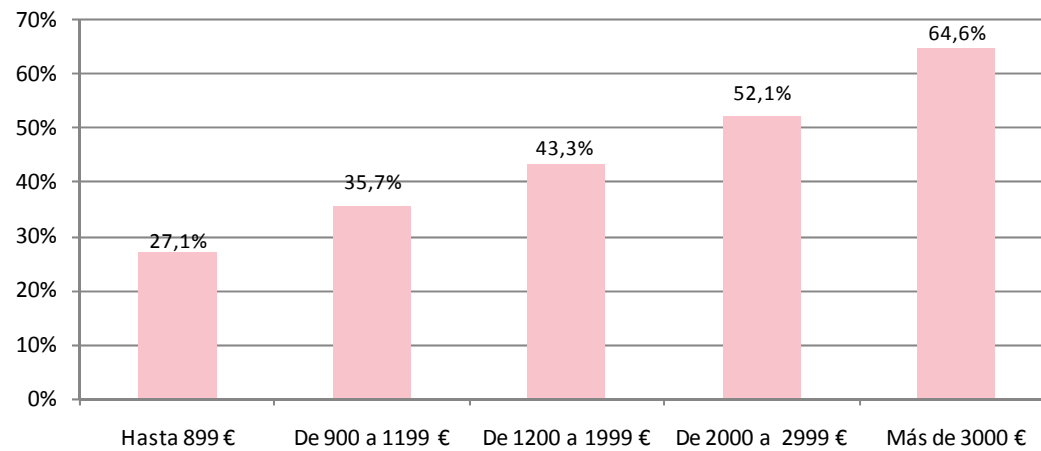

# 2 ENERGIA

Proporción de hogares que conocen en qué consiste una auditoría energética

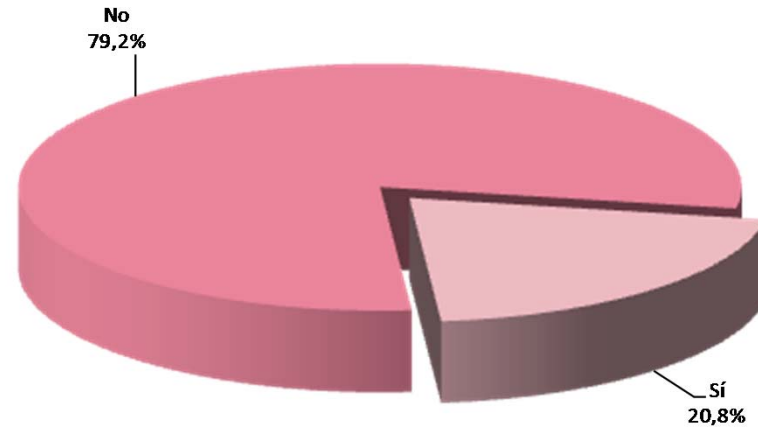

# 2 ENERGIA

Proporción de hogares que conocen el ahorro que puede conseguir con una auditoria energética

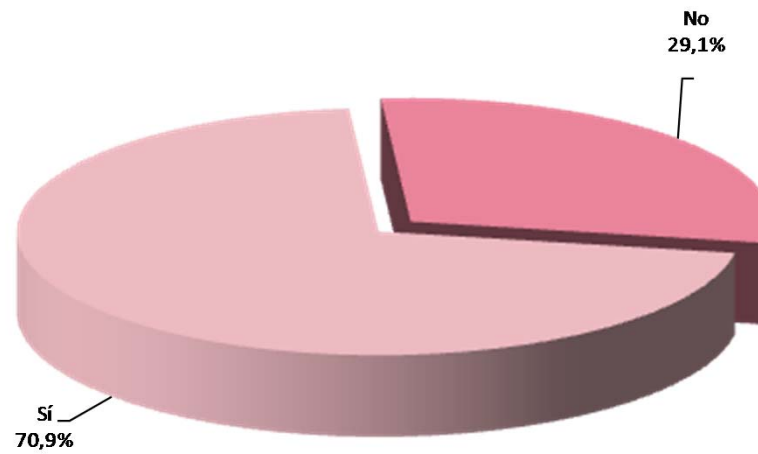

# 2 ENERGIA

## Disponibilidad de sistemas de aislamiento térmico en los hogares

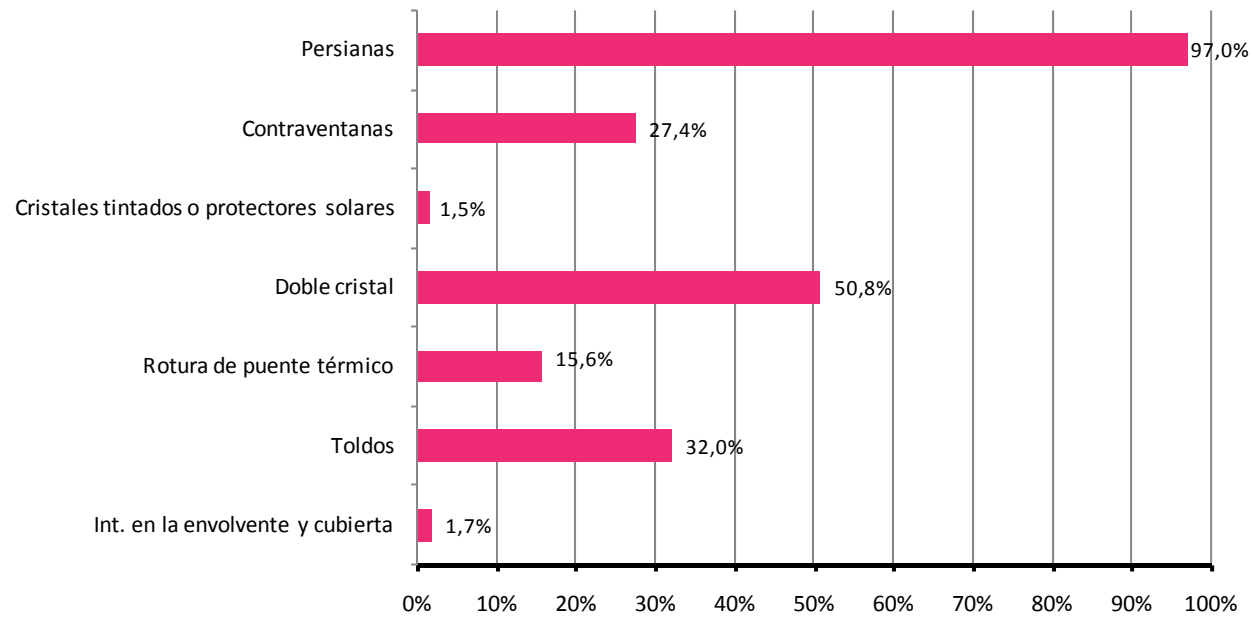



# 2 ENERGIA

## Distribución de los hogares según la utilización de bombillas de bajo consumo

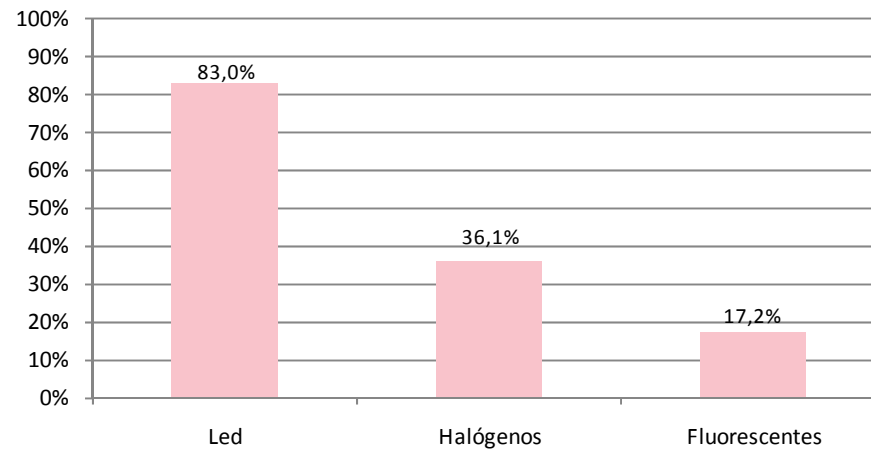

# 2 ENERGIA

Distribución de los hogares de acuerdo al conocimiento de la calificación energética de sus electrodomésticos

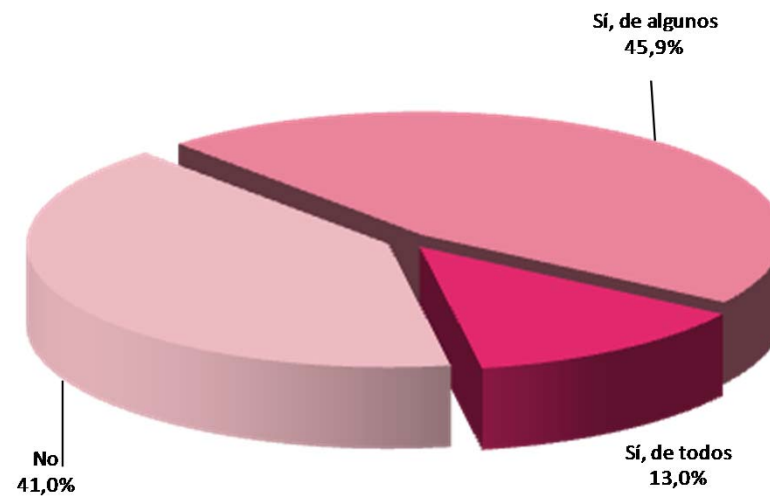

# 2 ENERGIA

Distribución de los hogares que han cambiado a electrodomésticos más eficientes en el último año

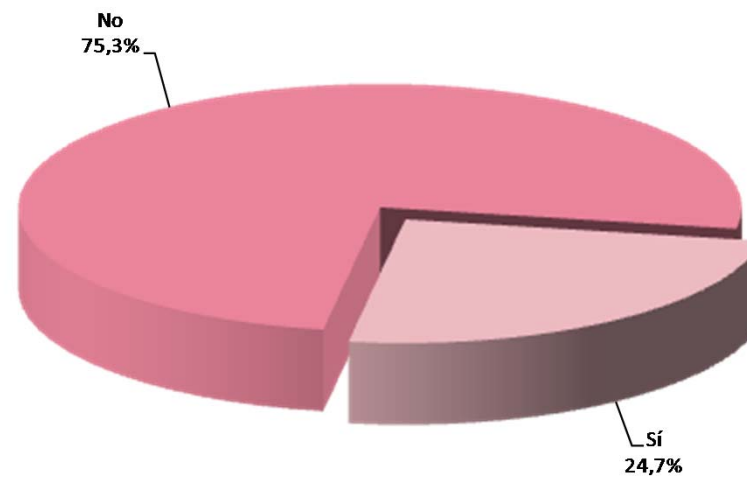

# 2 ENERGIA

Hogares que han cambiado a electrodomésticos más eficientes en el último año según zona

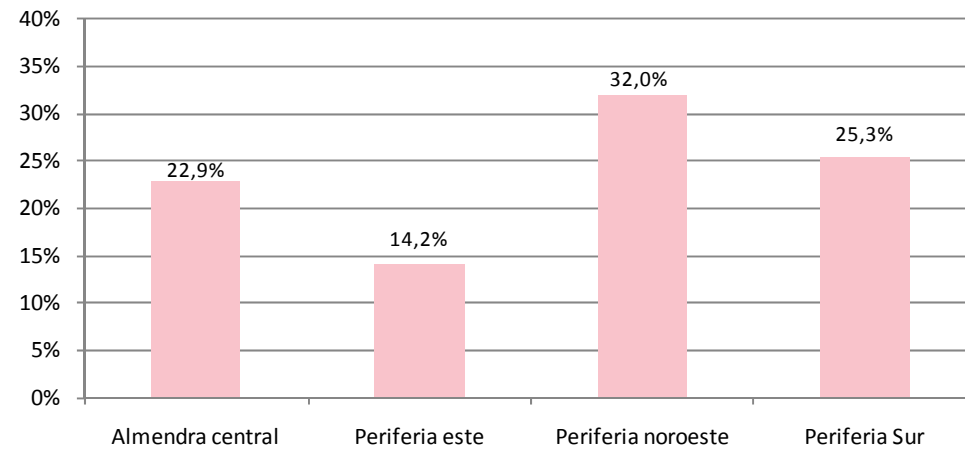

# 2 ENERGIA

## Pautas de comportamiento adoptadas en el hogar para reducir el consumo energético

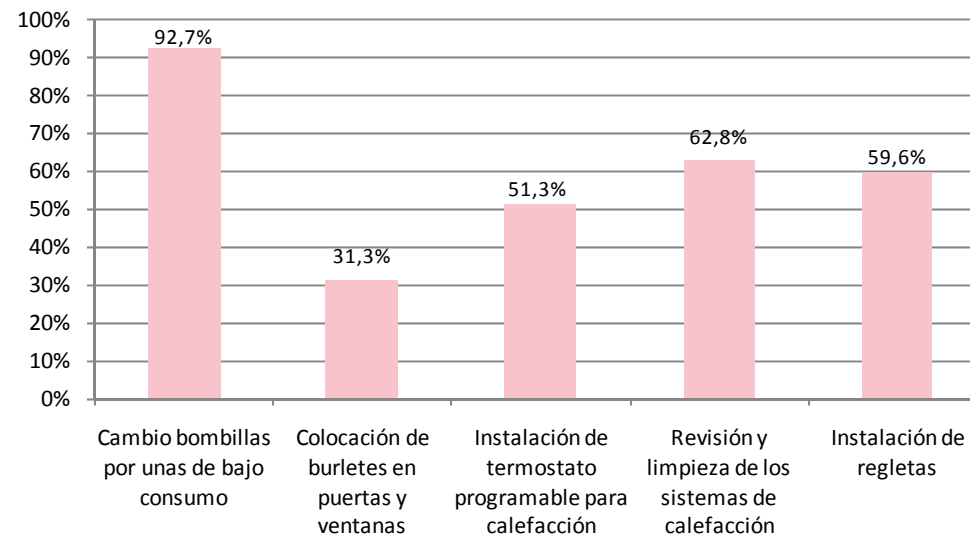

# 2 ENERGIA

## Pautas habituales de comportamiento adoptadas en el hogar para reducir el consumo energético

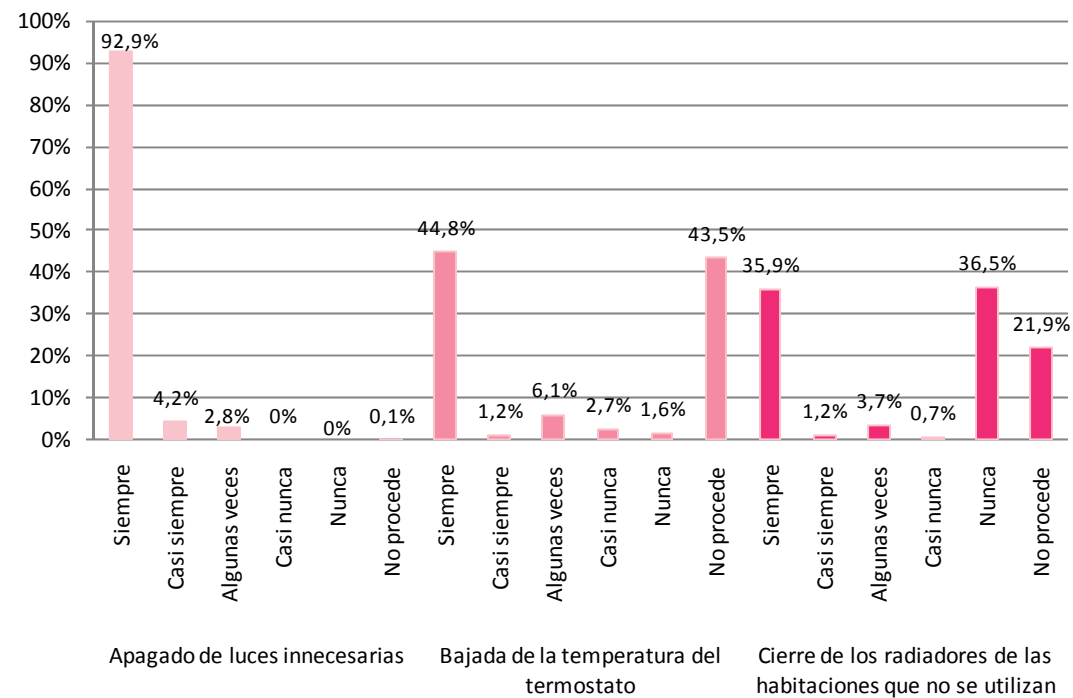

# 2 ENERGIA

## Pautas habituales de comportamiento adoptadas en el hogar para reducir el consumo energético

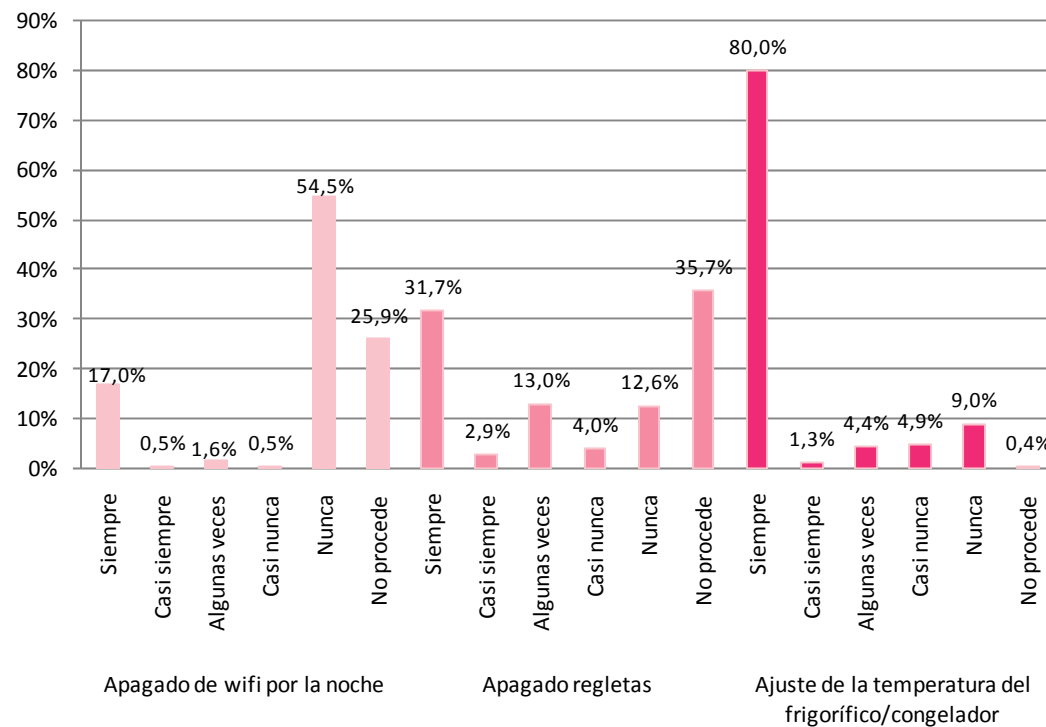

# 2 ENERGIA

## Pautas habituales de comportamiento adoptadas en el hogar para reducir el consumo energético

