

15 de abril de 2014

Continúa la mejora de la confianza de los empresarios de la Ciudad de Madrid

La valoración del **Clima Empresarial** de la Ciudad de Madrid en el segundo trimestre de 2014, refleja una mejoría de 3,1 puntos, situándose la diferencia entre las opiniones positivas y las negativas en un valor de -14,9 puntos. En términos interanuales la variación es aún más positiva, por valor de 9,9 puntos. Esta última variación supera en 3,7 puntos a la registrada en el primer trimestre, reforzando el cambio de tendencia observado en el mismo.

Hay que destacar que desde el primer trimestre de 2009 la confianza de los empresarios de la Ciudad de Madrid se encuentra ininterrumpidamente en valores negativos, con un precipitado descenso desde 2008, coincidiendo con los comienzos de la crisis económica y financiera, y que tras estabilizarse en niveles muy bajo durante la recesión, ha experimentado un notable cambio desde finales del pasado año.

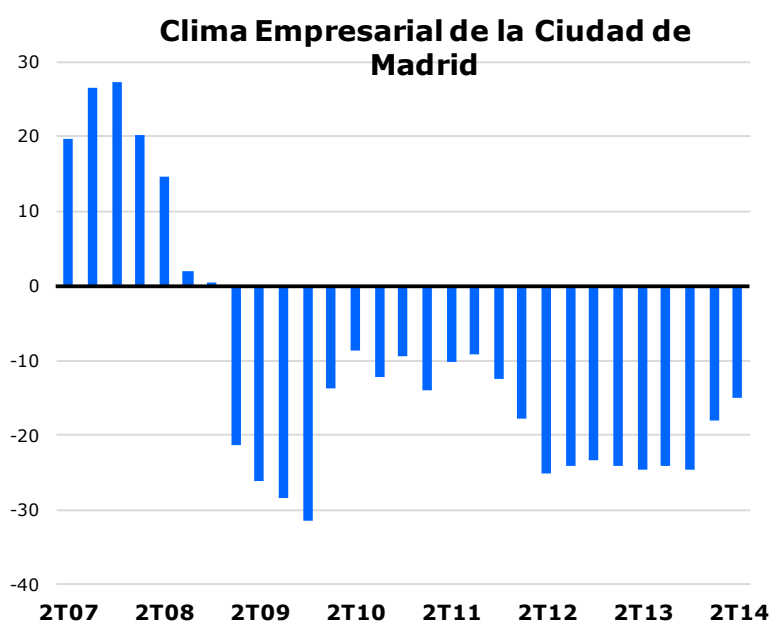

(valor del índice entre 100 y -100)

Fuente: Elaboración propia a partir de datos del INE.

De acuerdo con las variables representativas de la actividad empresarial, la que experimenta una mejoría mayor es el empleo, con una subida de 4,8 puntos, por encima de la marcha del negocio, con un ascenso de 2,4 puntos, y de los precios, con otro de 2,2. En términos interanuales, la opinión sobre la marcha de la actividad mejora en 21,0 puntos, por encima por tanto de la variable empleo, que lo hace en 11,3. Por el contrario, los precios registran una bajada anual de 1,5 puntos, si bien registra, con -13,8, la valoración menos negativa de las tres.

Clima empresarial de la Ciudad de Madrid (según variables)

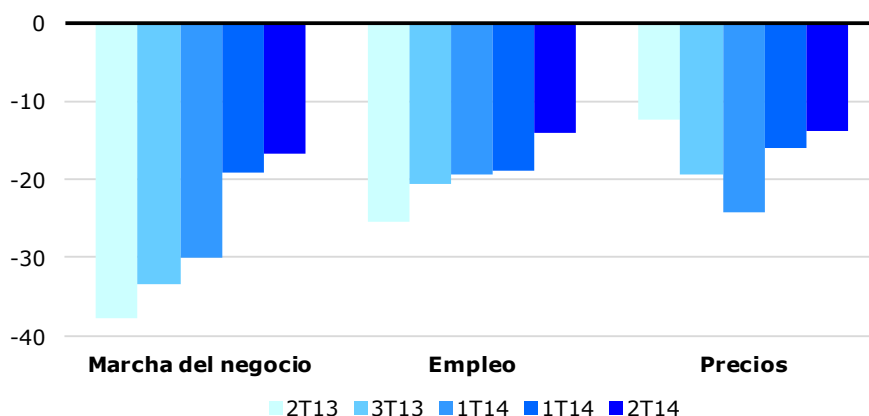

(valor del índice entre 100 y -100)

Fuente: Elaboración propia a partir de datos del INE.

En cuanto al Índice de Confianza Empresarial Armonizado, **ICEA**, que permite una comparación con los de la Comunidad de Madrid y España, se observa una mejora tanto sobre el trimestre anterior como con el mismo periodo del pasado año. Este índice se situó en 114,8 puntos, un 1,3% por encima del trimestre anterior y un 11,8% de hace un año. Similares dinámicas se observan en los otros dos marcos territoriales, aunque si la Ciudad obtiene ligeras mayores mejoras en las opiniones que el conjunto de la región en sendos periodos de referencia, se queda algo por debajo en su comparación con España.

Tanto la Ciudad como la Comunidad de Madrid y España han venido recuperando la confianza de los empresarios desde el primer trimestre de 2013, que es el que se utiliza como base de este índice. De esta manera, los ascensos han sido continuos en los tres casos, pero si el índice de la Ciudad se ha situado desde entonces siempre por debajo del nacional, en este trimestre por primera vez ha superado al regional.

Índice de Confianza Empresarial Armonizado (ICEA)

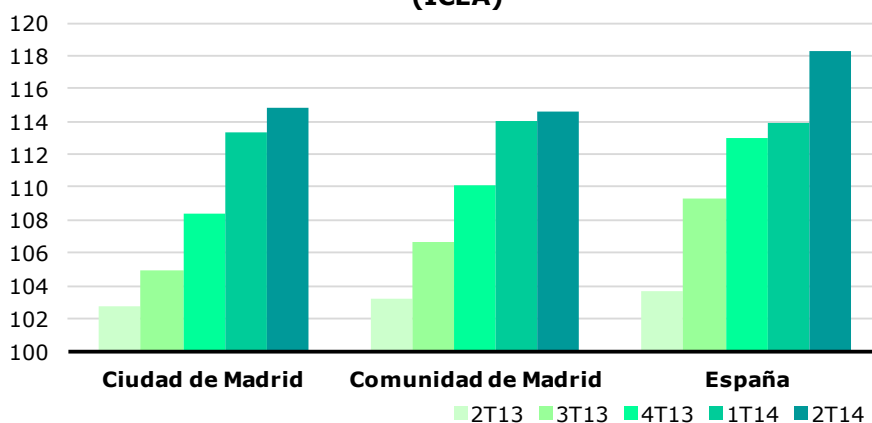

Fuente: INE y elaboración propia. Base 100: 1T13.

Nota: A partir de este trimestre deja de realizarse la anterior Encuesta de Confianza Empresarial de la Ciudad de Madrid. Se sustituye por la información estadística recibida del Instituto Nacional de Estadística (INE) y contenida en sus Indicadores de Confianza Empresarial. Como consecuencia de lo anterior, en esta Nota de coyuntura se desarrollan dos indicadores diferentes: por un lado, el denominado Clima Empresarial de la Ciudad de Madrid que, con los ajustes necesarios, mantiene la serie publicada hasta ahora; por otro, el Índice de Confianza Empresarial Armonizado, que es comparable con el publicado por el INE para la Comunidad de Madrid y España. Ambos indicadores se diferencian por las variables que toman en consideración. Por último, se aplica el periodo temporal de referencia del INE, lo que supone avanzar un trimestre respecto a los utilizados anteriormente.