

14 de octubre de 2014

La opinión de los empresarios de la Ciudad volvió a mejorar en el cuarto trimestre

El **Clima Empresarial de la Ciudad de Madrid** en el cuarto trimestre de 2014 refleja una mejora de 2,2 puntos respecto del trimestre anterior, si bien aún se mantiene en niveles negativos. Este indicador se situó en -8,4 puntos, expresando la diferencia entre las opiniones empresariales positivas y las negativas. En términos interanuales la variación es significativamente mayor, de 16,2 puntos, lo que supone encadenar cuatro consecutivas de manera acelerada, confirmando el cambio de tendencia observado en el primer trimestre de este año.

Hay que destacar que desde el primer trimestre de 2009 la confianza de los empresarios de la Ciudad de Madrid se encuentra ininterrumpidamente en valores negativos, tras un precipitado descenso desde un año antes, coincidiendo con los comienzos de la crisis económica y financiera.

Clima Empresarial de la Ciudad de Madrid

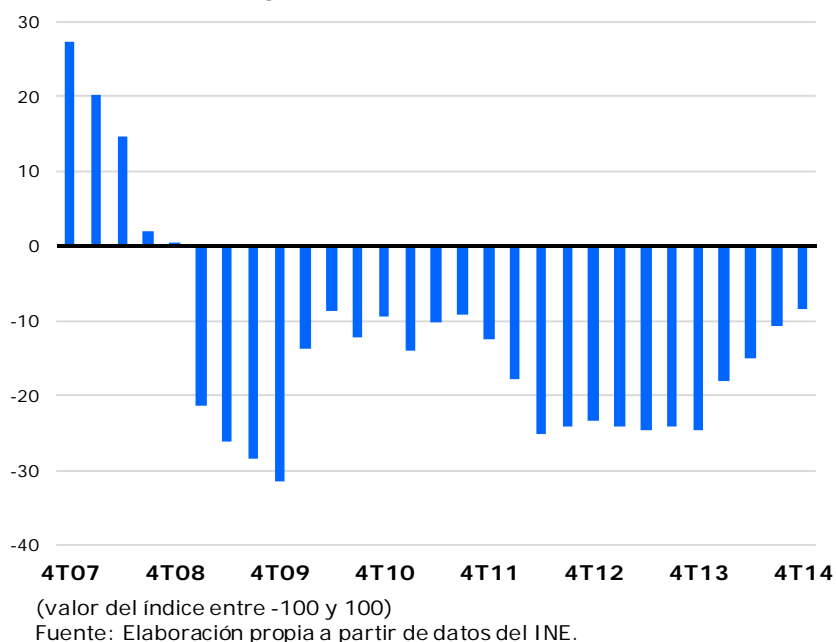

Teniendo en cuenta las variables representativas de la actividad económica de las empresas, la que refleja una mejoría mayor es la marcha del negocio, con un ascenso de 3,4 puntos, por encima de los precios, que suben 2,5 puntos, y del empleo, que lo hace 0,8. En términos interanuales, la opinión sobre la marcha de la actividad mejora en 22,1 puntos, por encima de la variable precios, que lo hace en 13,3, y del empleo, que registra un crecimiento una décima inferior. La variable que mantiene el valor más bajo es la de los precios, al situarse en -11,0 puntos.

Clima empresarial de la Ciudad de Madrid (según variables)

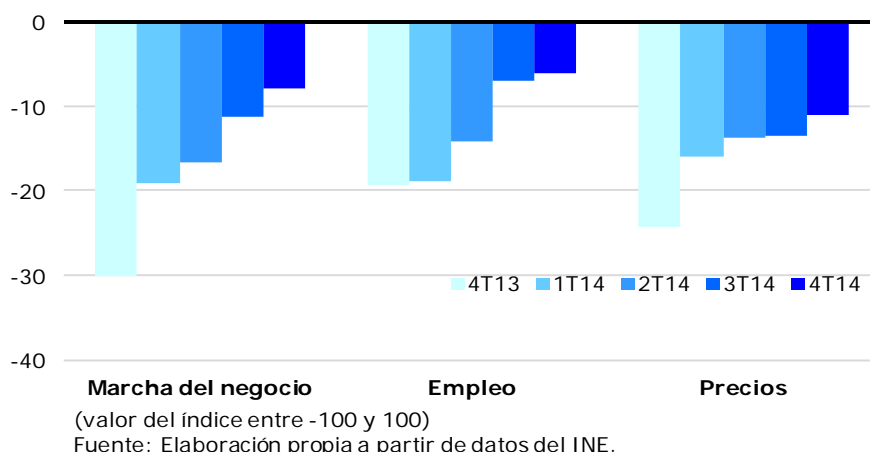

Por su parte, el **Índice de Confianza Empresarial Armonizado (ICEA)**, que permite la comparación con los publicados para la Comunidad de Madrid y España, refleja una mejoría en la misma línea tanto respecto del trimestre anterior como al de un año atrás. El ICEA de la Ciudad se situó en 120,2 puntos, un 1,7% por encima del trimestre anterior y un 10,9% respecto de hace un año. Similares movimientos se producen en los espacios regional y nacional, aunque la Ciudad obtiene ligeras mayores mejoras en las opiniones tanto respecto de tres meses antes como en comparación anual.

Tanto la Ciudad como la Comunidad de Madrid y España han venido recuperando la confianza de los empresarios desde el primer trimestre de 2013, cuando se inicia esta serie para las dos primeras y que es el periodo que se utiliza como base de este índice. Los ascensos han sido continuos en los tres casos, posicionándose el índice de la Ciudad por debajo del nacional y ligeramente por encima del regional.

Índice de Confianza Empresarial Armonizado (ICEA)

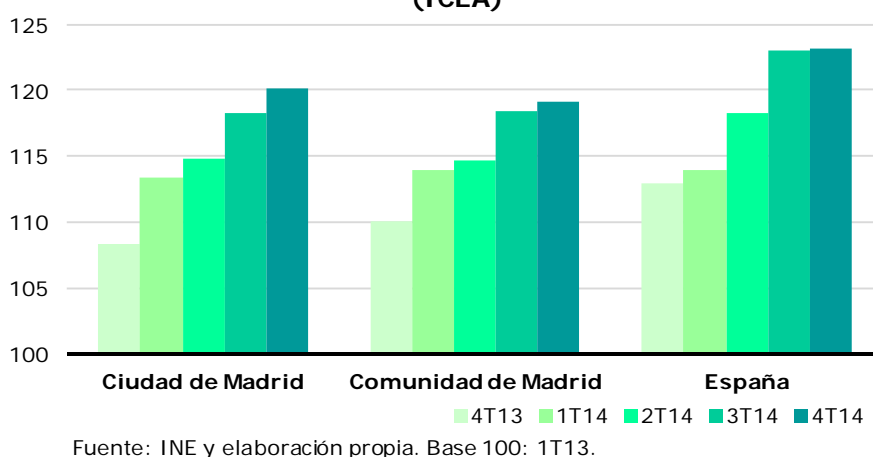

Nota: A partir del segundo trimestre de 2014 dejó de realizarse la anterior Encuesta de Confianza Empresarial de la Ciudad de Madrid, sustituyéndose por la recibida del Instituto Nacional de Estadística (INE). Como consecuencia, se desarrollan dos indicadores diferentes: por un lado, el denominado Clima Empresarial, exclusivo de la Ciudad de Madrid, que, con los ajustes necesarios, mantiene la serie publicada hasta ahora tras aplicar el periodo temporal de referencia del INE que supone avanzar un trimestre respecto a los utilizados anteriormente; y por otro, el Índice de Confianza Empresarial Armonizado, menos rico, pues tan sólo emplea la variable Marcha del Negocio, pero comparable con el publicado por el INE para la Comunidad de Madrid y España.