

1916

MADRID. Hoja 559 del Mapa Topográfico Nacional

Formado y publicado por el Instituto Geográfico y Estadístico. Segunda edición. Año de 1916
Heliograbado en cobre. 48,8 x 69,5 cm

ESCALA

1: 50,000.

DESCRIPCION

Las altitudes se refieren al nivel medio del Mediterráneo en Alicante. Talleres del Instituto Geográfico y Estadístico. Heliograbado en cobre.

Se puede apreciar casi terminada la red del ferrocarril, el avance del Plan Castro y la construcción del Hipódromo.

PROCEDENCIA

COLEGIO OFICIAL DE INGENIEROS TÉCNICOS EN TOPOGRAFIA.

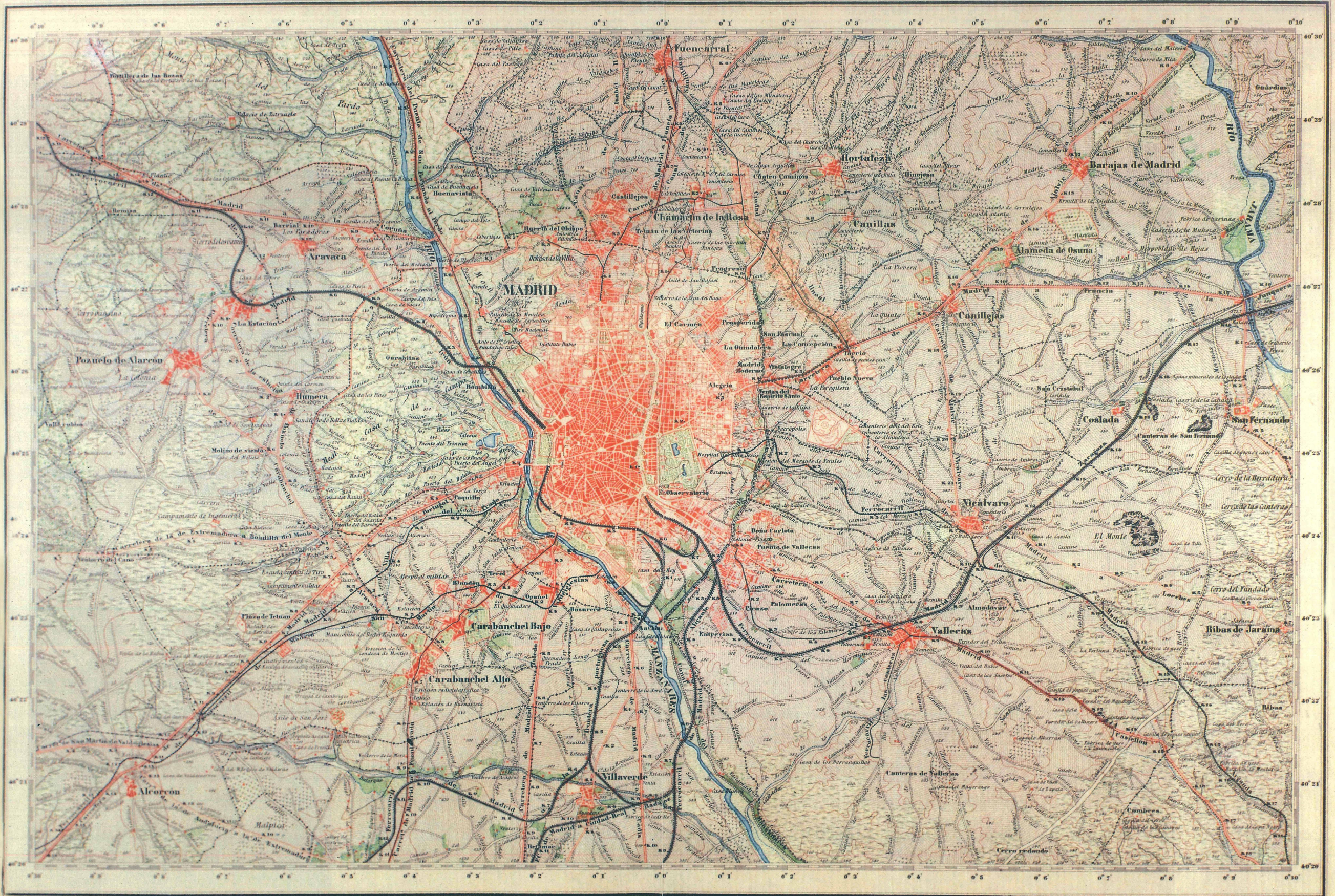

Las más grandes de 25 metros por Jefes y Oficiales de Artillería, Ingenieros y Estado Mayor.
 Las más grandes de 25 metros y de 25 y la topografía por el Cuerpo de Topógrafos

Tablas del Instituto Geográfico y Estadístico. Reimpresión sobre.

Formada y publicada por la Dirección general del Instituto Geográfico y Estadístico. Segunda edición. Año de 1910.

Escala de $\frac{1}{50\,000}$

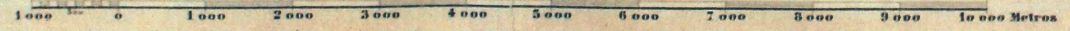

Las altitudes se refieren al nivel medio del Mediterráneo en Alicante.