

**56**

**1945**

*PLANO DE LA VILLA / AYUNTAMIENTO DE MADRID*

Sección de Cultura e información. Artes gráficas Municipales.  
INDICE DE DISTRITOS/ I. CENTRO/ II. HOSPICIO/ III.  
CHAMBERI/IV. BUENAVISTA/V. CONGRESO/VI. HOSPITAL/VII  
INCLUSA/ VIII LATINA/ IX. PALACIO/ X. UNIVERSIDAD.

Litografía en color. 80,0 x 104,0 cm.

**ESCALA**

1: 12.500.

**DESCRIPCIÓN**

Limita el plano por el Norte con el TERMINO DE ARAVACA,  
TERMINO DE EL PARDO, TERMINO DE FUENCARRAL Y TERMI-  
NO DE CHAMARTIN DE LA ROSA; por el Este con el TERMINO DE  
CANILLAS ; TERMINO DE VICALVARO Y TERMINO DE  
CARABANCHEL BAJO Y TERMINO DE VILLAVERDE y por el Oeste  
con la Casa de Campo.

Se incluye aparte un plano ampliado del centro de la ciudad.

AYUNTAMIENTO DE MADRID  
**PLANO DE LA VILLA**

ESCALA 1:25000  
 AÑO 1945

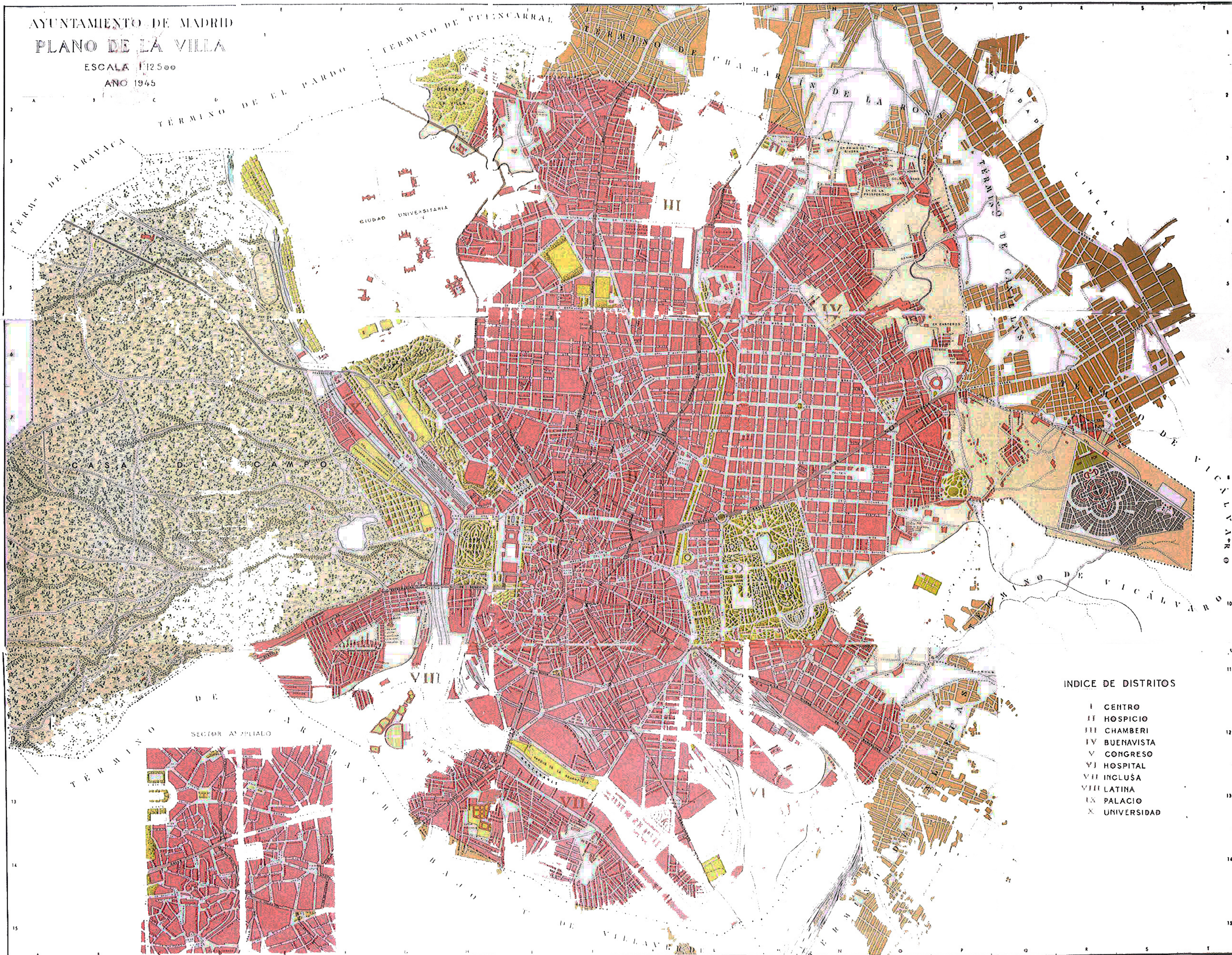

INDICE DE DISTRITOS

- I CENTRO
- II HOSPICIO
- III CHAMBERÍ
- IV BUENVISTA
- V CONGRESO
- VI HOSPITAL
- VII INCLUSA
- VIII LATINA
- IX PALACIO
- X UNIVERSIDAD